

PAGES
MANQUANTES

Le "CORN STARCH" Benson

(Benson's Prepared Corn)

Est le prototype des Empois pour la cuisine. Il a fait ses preuves. Depuis près de 50 ans il est le préféré de la mère de famille, parce qu'il est le plus sain et le plus nourrissant et, par conséquent, le plus économique.

L'Empois Edwardsburg pour la Buanderie

Se vend toujours d'un bout à l'autre du Canada. Il tient et tiendra toujours la tête, parce qu'il est d'une qualité parfaite.

LE "GOLDEN SYRUP" Marque "Crown"

Est insurpassable comme **Sirop de Table**. Il est fait au Canada avec le blé d'Inde le plus fin et le plus choisi. Mis en canistres, il est à l'abri de toutes les impuretés de l'air et, par conséquent, le plus sain et le plus hygiénique.

EN CANISTRES.

Canistres de 2 lbs. — Caisses, 2 doz.

"	"	5	"	"	1	"	Aussi en barils, $\frac{1}{2}$ barils,
"	"	10	"	"	$\frac{1}{2}$	"	Kegs et Seaux.
"	"	20	"	"	$\frac{1}{4}$	"	

Fret payé sur 5 caisses et plus à toutes les stations de chemin de fer à l'Est de North Bay.

EDWARDSBURG STARCH CO., LIMITED

ETABLIE EN 1858.

53 rue Front Est,
TORONTO, ONT.

Usines :
CARDINAL, ONT.

164 rue St-Jacques,
MONTREAL, P. Q.

L'Unique DECAUVILLE

LIVRAISON IMMEDIATE

Garantie pour 365 jours

CARROSSERIE
de.....
LUXE

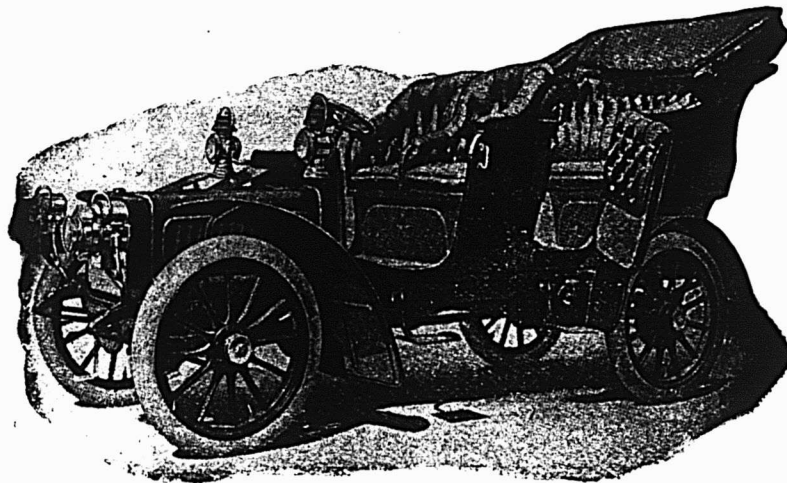

PNEUS
MICHELIN

DOUBLE PHAETON

Entrées Latérales.

Capote Américaine Ordinaire.

“ Rien ne sert de courir, il faut arriver à point.”
Avec une **Decauville** on arrive toujours au but.

Nous pouvons fournir sur les chassis
Decauville tous les Modèles de Car-
rosserie qui nous sont demandés.....

Sur demande nous envoyons le catalogue franco, ainsi que tous
renseignements désirés.

The Canadian Motor Car Company

Bureaux: 25 rue St-Gabriel. Salle d'Exhibition: 2525 rue Ste-Catherine.

MONTREAL.

C'est la qualité seule qui l'emporte sur le chemin raboteux de la compétition.

Le Thé Pur de Ceylan—Noir ou Vert—est le thé qui satisfait votre client. C'est aussi celui qui paie le mieux.

Vendez uniquement le Thé Vert de Ceylan.

Il plait à vos clients et profite à vous-même.

UN ENTRETIEN AU SUJET DE FOURRURES

Il est évident que vous connaissez parfaitement que les peaux de Chat Sauvage et d'Astracan, ont subi une hausse importante depuis l'année dernière, les rapports des journaux de commerce vous ont renseigné à ce sujet ; mais ce que vous ignorez probablement, c'est que je vends ces deux lignes de fourrures absolument au même prix que l'année dernière. N'alléz pas croire cependant que c'est à perte que je maintiens les anciens prix ; il est vrai que le profit que je vais faire sur ces deux lignes de fourrures sera bien limité, mais ayant eu l'avantage d'acheter ces peaux avant la hausse du marché, j'ai décidé d'en faire bénéficier mes nombreux clients.

Nul doute que vous saurez profiter de cette occasion pour acheter à bon marché toutes marchandises en Chat Sauvage et en Astracan dont vous pourrez avoir besoin pour l'automne prochain, et il est dans votre intérêt d'attendre la visite de mon voyageur qui vous soumettra un assortiment de fourrures manufacturées aussi varié que considérable.

J. ARTHUR PAQUET,
QUEBEC.

Succursales: TORONTO, WINNIPEG, OTTAWA et MONTREAL.

AUX EDITEURS ET IMPRIMEURS

Nous fabriquons ce qu'il y a de tout à fait supérieur en fait de

Caractères d'Imprimerie
Filets Laiton en Feuillard
Filets en Laiton coupés sur mesure
Filets en Laiton pour diviser les colonnes
Cercles en Laiton
Points de conduit en Laiton.
Coins arrondis en Laiton
Interlignes et Cadrats en Laiton

Galées en Laiton
Bordures en Métal
Accessoires en Métal coupés sur mesure
Interlignes et Cadrats
Points de conduit en métal
Espaces et Cadrats, 6 à 48 points
Coins en Métal, etc.

Vieux filets à diviser les colonnes retapés et rendus aussi bons que des neufs, moyennant une faible dépense.

Nous vous prions de remarquer que nous ne faisons partie d'aucun Trust, ni d'aucune Combinaison et que nous pouvons tourner à votre grand profit toute transaction avec nous.

Un exemplaire de notre Catalogue vous sera fourni volontiers sur demande.

PHILADELPHIA PRINTERS' SUPPLY CO.

Fabrique de

Caractères et de Matériel d'Imprimerie de Haute Qualité.

Propriétaires
PENN TYPE FOUNDRY.

39 Neuvième Rue Nord.
PHILADELPHIE.

LE PRIX COURANT

(THE PRICE CURRENT)

REVUE HEBDOMADAIRE

Commerce, Finance, Industrie, Assurance, Propriété Immobilière, Etc.

EDITEURS :

LA COMPAGNIE DE PUBLICATIONS COMMERCIALES

(The Trades Publishing Co.)

25, Rue Saint-Gabriel, - MONTREAL

TELEPHONE BELL MAIN 2547

ABONNEMENT MONTREAL ET BANLIEUE - \$2.50
CANADA ET ETATS-UNIS - 2.00 PAR AN.
UNION POSTALE - - Frs 20.00

Il n'est pas accepté d'abonnement pour moins qu'une année complète.

L'abonnement est considéré comme renouvelé si le souscripteur ne nous donne pas avis contraire au moins quinze jours avant l'expiration, et cet avis ne peut être donné que par écrit, directement à nos bureaux, nos agents n'étant pas autorisés à recevoir de tels avis.

Une année commencée est due en entier, et il ne sera pas donné suite à un ordre de discontinuer tant que les arriérés ne sont pas payés.

Nous n'accepterons de chèques en paiement d'abonnement, qu'en autant que le montant est fait payable au jour à Montréal.

Tous chèques, mandats, bons de poste, doivent être faits payables à l'ordre de : "LE PRIX COURANT"

Nous nous ferons un plaisir de répondre à toutes demandes de renseignements. Adressez toutes communications simplement comme suit :

LE PRIX COURANT, Montréal.

AVIS AUX ABONNES

Les abonnés de ce journal qui ont l'intention de changer d'adresse au 1er mai nous rendraient service en nous faisant connaître, aussitôt que possible et avant le 1er mai, la nouvelle adresse à laquelle "Le Prix Courant" devra leur être livré après cette date. Tout en nous rendant service, ils seraient certains, ce faisant, de recevoir "Le Prix Courant" sans interruption.

Ceux de nos abonnés dont les numéros de rue ont été changés par suite de la division de la cité de Montréal en quartier Est et quartier Ouest, nous obligeraient également en nous faisant connaître leur numéro nouveau.

La Direction.

LA LOI CONTRE L'USURE

"Le Prix Courant" a dit, dans son numéro du 30 mars dernier, ce qu'il pensait de la loi contre l'usure actuellement à l'étude au Parlement d'Ottawa. Si nous y revenons, c'est que nous recevons une lettre des banquiers MM. A. Jetté & Cie qui, dans les termes suivants, approuvent notre manière de voir :

Montréal, 6 avril 1906.

Monsieur le Directeur,

Nous avons lu dans votre numéro du 30 mars dernier vos justes remarques sur la loi contre l'usure. Il nous arrive quelquefois de faire des prêts au taux de 5 pour cent par mois et nous devons vous dire que, malgré cet intérêt élevé, dans bien des cas nous avons rendu de réels et grands services à toutes les classes de la société.

Nous vous approuvons de tout coeur dans votre dernière remarque où vous exprimez que, sur poursuite, le prêteur ne doit pouvoir obtenir que 6 pour cent par an d'intérêt après jugement; car, dans ce cas, les personnes qui font les emprunts ont toujours assez du capital et des frais à payer.

La loi telle qu'on veut la faire passer à Ottawa serait certainement un dommage très considérable pour le commerce parce que ce serait empêcher la liberté de contracter et il serait imposé au petit commerce et aux ouvriers

de faire des emprunts qui leur sont quelquefois très nécessaires.

Tout en vous remerciant, nous demeurons, Vos très humbles,

A. Jetté & Cie.

Nous croyons être dans le vrai quand nous affirmons que seuls peuvent être juges du taux de l'intérêt à appliquer à leurs transactions les prêteurs et les emprunteurs. Il est certain que bien des emprunteurs ont pu éviter la ruine qui les menaçait, ou se tirer de graves embarras, parce qu'ils ont pu emprunter à des taux au-dessus du taux maximum que voudrait imposer la loi en préparation. Et si la loi à l'étude est votée en fixant un maximum d'intérêt qui ne pourra être dépassé légalement, il est également certain que les prêteurs d'argent se refuseront à faire désormais des avances qui ne reposeront que sur des garanties illusoire, telles qu'en peuvent donner ceux qui côtoient la ruine ou qui n'ont d'autre revenu que leur salaire.

Dans ces sortes de prêts, ce sont les avantages qu'en retirent prêteurs et emprunteurs qui guident le taux d'intérêt de la transaction et ce n'est pas toujours le prêteur qui en bénéficie le plus, même quand il réclame, pour parfaire le prêt, un taux qui, à la face, paraît exorbitant.

On peut poser en principe que le taux d'intérêt demandé à l'emprunteur par le prêteur les garanties qu'il peut offrir et de remboursement du prêt. L'emprunteur ne manque pas de faire valoir au prêteur les garanties qu'il peut offrir et c'est au prêteur d'évaluer ces garanties. Ce sont là les bases du contrat; le contrat une fois débattu, et établi d'un consentement mutuel, la loi qui viendrait mettre fin à un tel contrat pendant sa durée violerait la liberté de contracter.

Que la loi intervienne, s'il y a lieu, à l'expiration du contrat, rien de mieux. Elle pourra alors, comme nous l'avons dit précédemment, protéger dans certains cas, des débiteurs malheureux et jusqu'ici désarmés, contre la rapacité de créanciers peu humains.

Le public ne demande pas autre chose.

CONFERENCE

Donnée par M. Fred. Larivière, Président de Amiot, eLcours & Larivière, Incorporée, devant la Chambre de Commerce du District de Montréal, à une assemblée générale de ses membres, tenue le 4 avril 1906.

Comment réussir en affaires.

A la demande de plusieurs de mes amis, membres du Conseil de cette Chambre, dont j'ai l'honneur de faire partie, j'ai cru devoir accepter l'invitation qui m'a été faite de vous communiquer mes vues sur l'important sujet "Comment réussir en affaires."

J'admets bien sincèrement que sur cette question les opinions sont très partagées, néanmoins je vais vous faire part des études sérieuses que j'en ai faites et des moyens que mes vingt-cinq années d'expérience me suggèrent.

L'ambition.

J'étudierai d'abord la conduite de jeunes gens et je me demande s'ils apprécient à sa juste valeur le temps qui passe si rapidement. — Pour eux c'est le temps de la vision et des rêves, mais c'est aussi le temps de la possibilité, de l'opportunité et de l'enthousiasme. — C'est dans la jeunesse que les caractères se forment et que les destinées se tracent, et tout en confessant qu'il faut avoir confiance en la Providence, je crois que nous sommes appelés, pour une grande part du moins, à préparer nous-mêmes notre position et à déterminer notre destinée.

Ceux qui sont au début de la vie, ont-ils sérieusement pensé à ce qu'ils devraient et pourraient faire, dès maintenant, ayant toujours en vue leur position future. A mon avis ils doivent tendre à devenir des marchands possédant un magasin moderne avec une clientèle considérable pour réaliser des économies sérieuses qui leur permettront de jouir d'une heureuse vieillesse, sans avoir à dépendre de qui que ce soit, ce dont

nous avons de nombreux exemples, non seulement dans le commerce qui nous intéresse, mais dans toutes les différentes branches de l'industrie. Ce devrait être là une de leurs ambitions et nul doute qu'ils ont souvent songé aux moyens à prendre pour atteindre le but qu'ils se proposent, car je crois pouvoir affirmer qu'ils ont tous en vue d'être quelqu'un et d'arriver à quelque chose en ce monde.

Le jeune homme qui se choisit une position doit avoir en vue un but déterminé, et concentrer toutes ses actions, ses pensées et ses désirs vers ce but; car la vie au jour, le jour, sans souci du lendemain, est dépourvue de tout attrait pour celui qui la poursuit, et elle est un spectacle navrant pour ceux qui la constatent chez autrui. Pour bien faire comprendre mon idée, une telle vie est semblable à un bateau voguant sur la mer, sans gouvernail et sans boussole, se laissant balloter par les flots, pour aller s'échouer sur un récif ou faire naufrage par collision.

Les jeunes gens ne sauraient jamais attacher trop d'importance, ni donner trop de temps à la solution de cette grave question de leurs aspirations futures, que leurs vues devraient toujours tendre à élever, car il est certain que la lutte sera rude, dure et pénible, et que très souvent toutes leurs ambitions ne seront pas satisfaites. Mais avec le désir bien caractérisé chez eux d'atteindre le but proposé ils vivront de l'espérance qui est le baume le plus rafraîchissant dans la vie.

J'en appelle maintenant, Messieurs, à votre expérience pour confirmer ce que je viens de dire car beaucoup d'entre nous ont vu disparaître de la scène des affaires, des gens qui étaient appelés à y faire leur marque, mais qui n'ont pu réussir à cause de leur inconstance.

Application au travail.

On ne saurait réussir en affaires qu'on y pensant continuellement, et il faut bien se mettre dans l'esprit que les désirs ne se réalisent que par un TRAVAIL CONSTANT ET DURABLE. Les élans d'un jour peuvent émerveiller et donner des idées, mais l'expérience prouve que seules l'assiduité et la bonne conduite sont récompensées par des succès et comme nous suivons tous la même route, encourageons-nous à la vue du succès des autres. Tâchons de vaincre cette animosité et cette jalousie, mais davantage le manque de confiance que nous avons tous les uns pour les autres. Au lieu de critiquer, de manquer de charité et même de médire contre nos compétiteurs, disons-nous, il nous est possible de faire comme eux, la concurrence étant ouverte à tous.

Il est bien vrai qu'il n'y aura qu'un premier, mais c'est notre devoir de travail-

ler arduement et de faire tout en notre possible pour y arriver. Travaillons toujours en ne négligeant rien, de manière que si l'insuccès doit être notre partage, il n'y ait point de notre faute.

Il suffit d'observer, surtout dans les grands centres, pour se rendre compte de ce fait; la cause principale de la non réussite est attribuable aux personnes elles-mêmes au lieu d'être le résultat de circonstances incontrôlables. Observez ceux qui réussissent et vous remarquerez qu'ils ne sont pas au travail d'une manière nonchalante ou en pensant aux plaisirs des soirées, aux amusements du Sport, aux théâtres ou autres récréations semblables.

Je ne veux pas dire que l'on doive s'abstenir de toutes ces choses, mais elles ne doivent pas tenir la première place dans nos aspirations et nos désirs, mais être reléguées à l'arrière plan; car

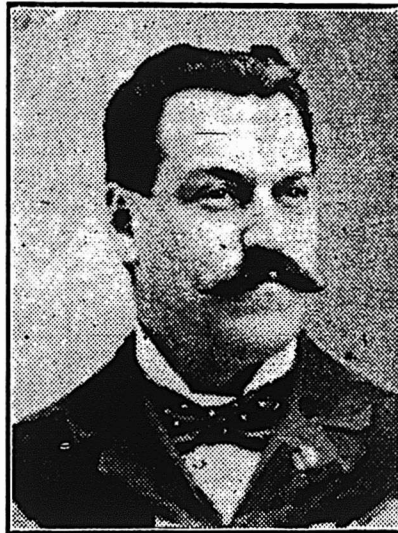

M. Fred. C. Larivière.

pour réussir, il faut apporter aux affaires toute l'attention et la concentration d'esprit possible, et faire en sorte que toutes nos actions convergent vers ce but. De même que le forgeron ne devient habile dans son métier qu'en forgeant tout le jour, de même le commerçant ne devient expert en son genre de commerce qu'en s'y appliquant constamment.

Pour moi, le marchand qui n'a aucune ambition ressemble à ces machines qui ne peuvent fonctionner sans la force motrice nécessaire et je n'ai jamais vu réussir d'hommes animés de telles dispositions. Ils végètent toute leur vie, satisfaits de ce qu'ils ont, trouvant qu'ils en font toujours assez; ils en viennent à ne plus rien faire et c'est ainsi qu'ils compromettent leur avenir.

Connaissance de sa branche spéciale de commerce.

Avant de s'établir, on devrait s'appliquer à connaître dans tous ses détails l'utilité de tous les articles que l'on veut vendre, leur usage, leur nature, leur lieu

de fabrication et leur valeur. Ne craignez jamais de trop vous renseigner, et travaillez sérieusement à acquérir les connaissances nécessaires pour pouvoir augmenter votre commerce, en sachant où vous procurer avec avantage les marchandises nouvelles qui vous sont demandées.

Ponctualité.

Il me semble que la satisfaction personnelle que l'on éprouve à remplir toutes ses obligations devrait être suffisante pour vous inviter à agir ainsi car l'accomplissement des devoirs et des obligations amène naturellement la ponctualité, qui est une autre des qualités requises pour assurer le succès. N'oubliez jamais de tenir vos engagements, car la ponctualité est le pivot du succès industriel.

Persévérance.

Que dire maintenant de la persévérance! Beaucoup de personnes, d'une habileté ordinaire, et sans autre capital que la connaissance parfaite du commerce qu'elles embrassent, sont redevables à leur persévérance ainsi qu'à leur ponctualité et à leur économie d'un succès qui a dépassé leurs espérances, d'où il résulte qu'il ne faut jamais se décourager, mais faire face résolument à toutes les difficultés et s'en servir comme d'un marchepied pour atteindre au succès désiré; car ce qui peut vous paraître insurmontable aujourd'hui, sera facile à accomplir demain.

Honnêteté.

La droiture de caractère et l'honnêteté sont indispensables au succès. Faisons toujours ce que nous avons promis; n'affirmons jamais rien sans être positifs, et si, après avoir examiné un fait, vous constatez avoir fait erreur, ne craignez pas de l'admettre. Cette franchise vous gagnera la confiance, non-seulement de vos clients, mais aussi de vos fournisseurs. Tout ce que je viens de dire peut, à mon sens, se résumer dans ce mot:—Le caractère.

Le bon vendeur

Le bon vendeur ne peut se contenter de vivre dans une quasi-oisiveté. Il doit faire en sorte que le magasin ne connaisse pas de morte-saison. Il y a des magasins où l'activité règne toute l'année. Il est vrai qu'à certaines époques, elle est plus ou moins grande; néanmoins chez les uns elle existe sans cesse, tandis que chez d'autres marchands, le magasin est veuf de clients. Il semblerait qu'en ces dernières maisons les vendeurs ne soient nullement enthousiasmés de leur situation de vendeurs, et qu'en conséquence, ils n'aient aucun goût pour leur genre de travail auquel ils ne semblent porter aucun intérêt. Cependant le pro-

Maison Fondée en 1842.

MELASSE

Nous avons le plaisir d'informer nos clients que nous pouvons maintenant leur coter des prix avantageux sur la MELASSE BARBADE, nouvelle récolte, à arriver en Juin.

HOMARD

Nous avons en magasin

100 caisses Homard "ICE CASTLE," $\frac{1}{2}$ lb. flat, 4 doz. à.....\$8.50
C'est une valeur exceptionnelle.

MARCHANDISES "BEE"

Nous avons environ

165 boîtes, Poudre à Pâte, Borax,
Empois de Blé d'Inde et à Laver,
Ammoniaque, etc.

Nous allouons 10% d'escompte sur le prix de la liste, à tout acheteur.

THÉS THÉS

Nous offrons

300 Half-Chests Thé Japon, 80 lbs., - - 17 $\frac{1}{2}$ c lb.
5 H/C - - 16 $\frac{1}{2}$ c lb., 3% 30 jours.

Ce sont les meilleures valeurs importées du Japon durant 1905.

Nous pouvons vous convaincre.

Les Thés NOIR et VERT de CEYLAN, "OWL CHOP"

en paquets de 1 lb. et $\frac{1}{2}$ lb., ont décidément conquis la faveur du public, à cause de la délicatesse de leur arôme et de l'emballage attrayant.

PAQUES

Notre assortiment de Vins et Liqueurs de fantaisie de toutes les sortes, est considérable, et nos prix sont toujours intéressants.

ECHANTILLONS ET PRIX FOURNIS AVEC PLAISIR. NOUS SOMMES VENDEURS.

L. CHAPUT, FILS & C^{ie}

Epiciers en Gros et Importateurs de Thés, Vins et Liqueurs de Choix,

MONTREAL.

fession de vendeur, quand on veut sérieusement l'envisager, est celle qui a mené le plus de gens à la fortune gagnée par un travail honnête. Elle fait aimer et respecter davantage les hommes qui en sont possesseurs et qui d'ailleurs sont les meilleurs amis de l'humanité en ce qu'ils aident grandement à la prospérité d'un pays; elle les fait aimer et respecter bien plus que tous ces spéculateurs, ces faiseurs ou autres gens du même genre qui, pour devenir plus riches sèment la ruine dans des centaines de familles et des milliers de pauvres foyers; la profession de vendeur est intimement liée à celle de marchand. Il y a des exceptions, mais elles sont très rares, et on peut dire en général qu'un bon commerçant est un bon vendeur. Le bon vendeur est toujours obligeant; car, c'est le moyen de conserver ses clients qui se font un plaisir d'attendre qu'il soit libre pour être servi par lui, en ayant toujours obtenu satisfaction dans leurs relations d'affaires. C'est donc une source essentielle de revenus et de profits qu'il ne faut jamais négliger.

Administration — Economie.

L'Economie est une autre qualité essentielle, car une des causes principales des faillites, consiste dans les dépenses exagérées, occasionnées par les rencontres si nombreuses d'amis qui se présentent, rencontres recherchées de celui qui cherche à s'amuser au lieu d'être à son magasin, s'appliquant énergiquement à l'étude de son commerce, se rendant compte de sa situation financière, et étudiant les moyens d'augmenter sa clientèle. Ce principe est tellement admis qu'il est inutile d'en dire davantage. Je crois être dans le vrai en affirmant que le commerce n'est pas un passe-temps, mais un moyen d'acquérir sinon la fortune, au moins l'aisance, et qu'une des principales occupations d'un patron doit être de chercher à réaliser des gains, pour lui d'abord, et aussi d'y faire participer son personnel suivant le mérite de chacun. En effet, c'est une sage politique que de bien payer les bons employés; car un commis qui est satisfait de sa position travaille avec plus d'ardeur, espère pouvoir se créer un avenir dans la position qu'il occupe, s'il est fidèle à son patron, et en résumé coûte à la fin meilleur marché qu'un employé médiocre qui non-seulement chasse votre clientèle, mais donne la marchandise sans la charger ou ne se donne pas la peine de répondre aux clients. De tels employés ne devraient jamais être tolérés dans aucun établissement, car ils sont bien souvent une cause d'insuccès.

Choix, surveillance et direction des employés.

Il est universellement connu qu'un patron ne peut voir à tout, notamment dans les grands établissements. Géné-

ralement il n'exerce qu'une surveillance active, s'en rapportant aux chefs de départements pour suggérer des plans nouveaux qui devront rapporter de bons bénéfices. Le patron prévoyant traite tout son personnel avec respect et dignité, se gardant de réprimander un employé en présence du client ou de ses confrères. Cette marque de délicate attention produit d'excellents résultats. L'employé traité avec cette déférence qui, soit dit entre nous, n'est pas dispendieuse, s'attache à son patron, l'estime davantage, et porte plus d'intérêt à son travail. Le patron ne devrait pas craindre et même devrait se faire un devoir de bien enseigner à son employé comment servir un client, lui faire connaître l'emploi des différentes marchandises en mains, appeler son attention sur la supériorité de la marchandise offerte et de cette manière préparer le commis à faire ses ventes avec jugement. Je suis d'opinion que c'est une mauvaise politique, sous prétexte qu'un employé demandera une augmentation de salaire, de ne pas faire le sacrifice de lui enseigner d'une manière intelligente et juste tout ce qui est nécessaire pour faire un bon vendeur.

N'ayons pas peur qu'en félicitant l'employé sur son travail et en l'encourageant à faire mieux, il croit qu'il deviendra l'homme indispensable. Celui-ci n'a jamais existé et n'existera jamais, pas plus dans le commerce que dans aucune autre carrière. Le remplaçant compétent n'est peut-être pas en vue, mais les circonstances le feront apparaître. Celui qui se croit indispensable ne constate son erreur de jugement que lorsqu'il est remplacé; car tout homme sérieux en affaires se dispense toujours d'un tel employé quelle que soit l'importance de la position qu'il occupe. C'est un fait d'expérience que, du jour où un employé se croit indispensable, il commence par moins se surveiller, apporte moins d'exactitude dans l'accomplissement de ses devoirs; il devient arrogant, exigeant, et semble vouloir imposer toutes ses vues; il pose en dictateur et cette attitude jette la perturbation dans la bonne administration d'une maison.

Subdivision du travail.

Un patron aux vues larges et modernes doit fournir à ses employés l'occasion de faire valoir leurs impressions, leurs opinions et leur manière de voir dans l'administration d'une maison de commerce, leur laisser assez de latitude pour qu'ils prennent sur eux l'initiative des choses nouvelles, tout en les soumettant à son approbation. Par ce moyen les employés s'intéressent eux-mêmes et développent avec beaucoup plus d'attention leurs idées, et je citerai une phrase de Andrew Carnegie, le multi-millionnaire en disant d'une façon originale une des principales causes de son succès en af-

fares:—"J'aimerais, dit-il, qu'on mit sur ma tombe cette épitaphe:—Ci-gît un homme qui sut s'entourer d'hommes beaucoup plus habiles que lui". Il faut être bon physionomiste pour découvrir les aptitudes et les talents particuliers de chacun, pour lui assigner sa vraie place, de manière à lui faire produire la plus grande somme de travail possible, déployer toute l'adresse et l'énergie que cette personne possède, et ainsi s'attacher des hommes habiles dans la conduite des affaires. Il faut savoir se connaître en hommes, les juger à leur juste valeur, et je regrette de dire que c'est là un don assez rare. Le proverbe "qui trop embrasse, mal étirent" s'applique aux esprits supérieurs, comme aux intelligences moins douées. Plus une maison fait d'affaires, plus les finances exigent d'attention.

Le travail doit être bien subdivisé de façon à ce que tous les départements soient confiés à des gens compétents, qui voient, pensent et agissent pour la plus grande prospérité de l'établissement.

Discernement dans le crédit.

J'ajouterai quelques mots sur le discernement dans le crédit. J'attirerai d'abord votre attention sur ces gens qui se font un devoir de rendre visite aux commerçants, d'abord en achetant des articles pour des montants quelquefois assez considérables au comptant, sans même demander le prix, se réservant de prendre leur revanche par la demande de l'ouverture d'un compte courant dans les 30 jours où ils auront fait votre connaissance. Ils ont de grands travaux à faire, les propriétaires les retardent un peu dans le paiement de leur dû, ils ne sont pas riches, mais ils sont très honnêtes, et si vous leur faites crédit pour un dollar vous les chassez complètement de votre établissement, et vous ne les verrez plus et je vous défie de trouver leur adresse. Une autre classe de gens moins expérimentés que ceux-ci, est celle de ces bonnes gens très honnêtes dans leurs rapports avec leurs fournisseurs, sincèrement disposés à ne pas leur faire perdre un seul sou, mais qui travaillent pour tout le monde, sans savoir quand et comment ils seront payés.

Vous connaissez les exploités qui font travailler ces honnêtes gens tant qu'ils peuvent et qui ne les paient jamais, et le fournisseur lui, en est quitte pour la perte de ses marchandises. Vous me demanderez peut-être comment éviter cela. Pour moi, la chose est très facile. Montrez-vous intime avec votre client, montrez-lui que vous êtes intéressés à sa prospérité et mettez comme condition dans l'ouverture de votre crédit qu'il ne travaillera pas pour une personne dont il ne connaîtra pas positivement les moyens, sans vous consulter. Lors-

POIS "EXTRA FINE SIFTED" NO. 1

POIS "SWEET WRINKLED," NO. 2

POIS "EARLY JUNE," NO. 3

POIS "STANDARD," NO. 4

Nous sommes enchantés de savoir que les Marchands de Détail en général poussent à la vente des qualités les plus fines, ce qui aura pour résultat des **profits augmentés** et des **clients satisfaits**. Les ordres que nous a donnés le Commerce de Gros pendant les quelques dernières semaines ont porté en grande partie sur les pois les plus fins, ce qui montre que les Détailliers et les consommateurs mettent à profit ce qu'ils savent sur la différence de qualités et de prix.

Les marques sont les suivantes :—

Groupe 1.—"Canada First" (Aylmer), "Little Chief," "Log Cabin," "Horseshoe" (Bowlby), et "Auto" (Canadian Cannery.)

Groupe 2.—"Lynnvalley" (Simcoe), "Maple Leaf" (Delhi), "Kent," "Lion" (Boulter), "Thistle" (Brighton), et "Grand River" (Lalor.)

Groupe 3.—"Globe" (Schenck), "Jubilee" (Lowrey), "White Rose" (Lakeport), et "Deer" (Saylor.)

CHAQUE BOITE GARANTIE.

Canadian Cannery, Limited
HAMILTON, Canada.

que ces renseignements vous sont demandés, si vous ne les avez pas par devant vous, donnez vous la peine de vous les procurer, dût-il vous en coûter des déboursés, car c'est une dépense bien légitime que celle qui vous fait éviter des mauvaises dettes. Si nous voulions faire de la sorte, nous chasserions de notre ville tous ces spéculateurs à la conscience élastique qui vivent d'expédients, le plus souvent aux dépens des marchands.

Vol par téléphone.

J'attirerai aussi votre attention sur un moyen très en vogue pour voler les commerçants. Je veux parler du vol par téléphone. Je vous expliquerai comment les voleurs opèrent si vous n'en avez pas déjà été la dupe. Le téléphone sonne et appelle: disons M. Venne. C'est Châtillon qui parle. J'ai un ouvrage à faire ce soir, je viens de casser ma paire de tenailles; j'envoie mon homme pour en chercher une. Dix minutes après, un individu se présente. "Je viens chercher la paire de tenailles pour laquelle Mr. Châtillon vous appelle, vous déclarant méfiance vous livrez l'article et envoyez le compte à M. Châtillon. Quelques jours après, en recevant son compte, M. Châtillon vous appelle, vous déclarant qu'il n'a jamais acheté, ni envoyé personne chercher une paire de tenailles chez vous, et vous en êtes quitte pour la perte de votre marchandise. Un autre moyen, c'est le suivant: On vous téléphonera au nom et à l'adresse d'une personne bien connue dans votre quartier: "J'ai un peintre qui commence ces travaux demain matin; envoyez-moi donc 50 livres de blanc de plomb, 5 gallons d'huile, 1 gallon de térébenthine et un pinceau, vous enverrez cela à telle adresse. J'ai des maisons que je fais réparer." De bonne foi, encore, vous ne prenez pas la précaution de téléphoner à M. Un Tel pour savoir si c'est bien vrai qu'il a commandé les marchandises, et vous les livrez à l'adresse indiquée. Quand le compte sera délivré, le client dira:—Je n'ai pas de propriété à l'adresse où vous avez livré les effets. Vous vous rendez vous-même à cette dernière place, et vous y trouverez un chantier en exploitation, tout le monde protestera n'avoir jamais eu la marchandise, ou bien, ce sera une maison inhabitée, et encore là vous en serez quitte pour la perte de vos articles vendus.

Il faut de plus limiter le crédit à accorder au client suivant le capital dont on dispose, mais toujours avec les garanties morales requises. J'insiste sur le risque moral, car j'ai plus de respect pour l'ouvrier pauvre qui paie ses dettes pour faire honneur à ses engagements, que pour le commerçant riche qui paie, parce qu'il ne peut faire autrement; de même celui qui est frappé, par le malheur, sans

qu'il y ait de sa faute, a nécessairement droit à toutes nos sympathies.

Comptabilité.

Après avoir parlé de toutes les qualités personnelles et de quelques qualités d'administration, je désire vous entretenir d'un service qui ne reçoit pas chez le marchand, l'attention et l'intérêt voulus, je veux parler de comptabilité. Si les marchands se rendaient compte de toutes les informations et de tous les détails que fournit une comptabilité bien faite, même aux petits commerçants, ils ne feraient pas la fausse économie dont plusieurs d'entre eux se rendent coupables. Quoi de plus utile que de se rendre compte de ses ventes, de ses achats, de son fonds de commerce, de son actif et de son passif, du bénéfice réalisé par chaque vendeur, de ses profits, de ses dépenses, etc. Vous admettez comme moi, que, si, au moins une fois le mois, le propriétaire de la Maison de Commerce avait toutes ces informations, il constaterait la marche des affaires et serait en état de donner à son administration l'impulsion nécessaire pour faire prospérer son commerce; car la Comptabilité est la clef du succès.

Réfutation des objections à la comptabilité.

Mais, me direz-vous peut-être, ils ne font pas assez de profits dans leurs affaires pour effectuer cette dépense, ou bien ils n'ont pas assez d'ouvrage pour engager un teneur de livres et ils ne peuvent faire eux-mêmes ce travail, car ils ne s'y connaissent pas assez. A la première objection, je répondrai: Ils ne seront convaincus de la nécessité d'une comptabilité parfaite que lorsqu'ils en auront fait l'essai:—C'est alors qu'ils constateront souvent que leurs fournisseurs, malgré la haute perfection de leur comptabilité, trouveront moyen de lui faire payer un mémoire qui appartient à leur voisin, ou bien leur débiteront des marchandises qu'ils n'ont jamais reçues, ou encore leur demanderont de payer des marchandises au prix de la douzaine, au lieu du prix de la grosse. Ils feront même des erreurs considérables d'addition et je vous assure positivement que toutes ces choses arrivent sans qu'il y ait mauvaise foi de la part des fournisseurs, mais c'est à eux, commerçants, qu'il appartient de vérifier les comptes et de ne payer que ce qu'ils doivent. Je serais fort surpris, si, de cette source seule, ils ne gagnaient suffisamment pour payer celui qui s'occuperait de cette partie de la comptabilité. Maintenant, quant à la marchandise vendue, savent-ils si elle est toute débitée à ceux à qui elle est livrée, si les calculs de ces ventes sont exacts, si les montants sont portés correctement aux comptes des clients et si enfin la perception de ces comptes se fait régulièrement. Les sommes qu'ils perdent,

en ne suivant pas attentivement la collection des petits comptes, seraient suffisantes à payer, je ne dirai pas un, mais deux employés de bureau et, pour vous en convaincre, que les marchands additionnent les sommes qu'ils ont perçues dues par des gens qui étaient solvables quand ils ont livré la marchandise, et qui sont devenus insolubles plus tard ou qui ont disparu, et ils verront que c'est une négligence coupable de ne pas tenir une bonne comptabilité. D'ailleurs l'importance de la chose est pleinement établie par le fait que le Gouvernement a cru devoir imposer, sous peine de prison, à chaque commerçant, le devoir de tenir des livres réguliers de compte.

Disposition du fonds de commerce.

Le fonds de commerce devrait être divisé par départements en ayant soin de mettre près de l'entrée du magasin, les marchandises les plus attrayantes et les plus jolies, celles qui frappent le plus l'attention de l'acheteur dès son entrée; l'assortiment devrait être disposé de manière à avoir un accès facile aux marchandises le plus souvent demandées.

Je suis persuadé que les comptoirs faits de vitres épaisses sont certainement très en vogue, car ils sont surnommés vendeurs silencieux, et permettent de montrer une quantité innombrable d'articles de toutes variétés.

Propreté.

Un magasin devrait être balayé, et la marchandise époussetée chaque jour. Les comptoirs en verre, en été, nécessitent une attention spéciale.

Je ne vous en dirai pas davantage sur ce sujet, ~~vous~~ vous en connaissez l'importance.

Loin de moi la prétention d'avoir épuisé toute l'étendue du sujet. Il me resterait à vous parler:

10. Du règlement et de l'ordre d'un magasin.
 20. Du département des Livraisons.
 30. De l'annonce.
 40. Du soin à apporter à la correspondance.
 50. De la manière de tenir le temps des employés.
 60. Des achats et de la nature des rapports qui doivent exister entre le commerçant et les voyageurs de commerce.
 70. Des frais généraux, comprenant, entre autres dépenses, les salaires, les loyers, le chauffage, l'éclairage, les assurances, etc.
 80. De l'intérêt sur le Capital Investi.
 90. Des bénéfices réalisables.
 100. Du choix d'un site.
 110. De la question, sinon la plus importante, du moins la plus difficile, à cause de son application particulière, de toutes les circonstances qui y contribuent, je veux parler du Capital.
- Je ne puis terminer cette conférence

Paris 1900!

GRANDS PRIX

St. Louis 1904!

Liège 1905!

Whisky de**Dewar's**SPECIAL
LIQUEUR.ETIQUETTE
BLEUE ET
VICTORIA
VAT."Le Whisky
Popularisé par sa Qualité"

Nous sommes les seuls Agents pour le

SEL WINDSOR

Et pour la

DOMINION SALT AGENCYNous donnons à tous les ordres une
attention prompte et soigneuse . . .

VERRET, STEWART & CO.

- MONTREAL.

Vente par MARCOTTE FRERESD'ENVIRON \$110.000 DE MARCHANDISES
CONSISTANT EN**VINS, LIQUEURS**

ET PRODUITS ALIMENTAIRES DIVERS

Importés des meilleures maisons Européennes de France, Belgique,
Ecosse, Hollande, Allemagne, Russie, Espagne, etc.A être vendus sans Réserve,

les 17, 18 et 19 Avril courant

au No 1684 rue Notre-Dame,

Près Place d'Armes,

Pour plus d'informations,
s'adresser à l'adresse ci-contre.**MONTREAL.**

sans attirer l'attention des membres sur une communication faite à cette Chambre par M. Geo. Gonthier, dont les talents vous sont connus, ainsi que le grand intérêt qu'il prend à la comptabilité et aux hautes études commerciales.

Dans ce rapport en date du 1er décembre 1900, je constate que M. J. X. Perreault, alors représentant de la Province de Québec à l'Exposition de Paris, avait envoyé le programme officiel de l'école des hautes études commerciales de France: M. Gonthier rendait compte du programme d'une institution de New-York, connue sous le nom de "The New York University School of Commerce accounts and Finance," il disait en outre qu'en France et aux Etats-Unis, en Allemagne, en Suisse et en Belgique, par tout on faisait des efforts considérables pour développer et élever à un plus haut degré d'efficacité, l'éducation commerciale dont le besoin se fait sentir avec plus de force que jamais.

En présence de ce mouvement général de tous les pays, tendant à la prépondérance commerciale, car le commerce est un élément essentiel à la grandeur des peuples, que devons-nous faire, nous Canadiens-Français, en vue de favoriser ce mouvement?

Je crois que nous devrions nous efforcer de faire connaître et comprendre à tous nos concitoyens l'importance qu'il

ya pour leurs enfants à profiter de tout ce que nos écoles commerciales enseignent actuellement. Car, si on en juge par le nombre d'élèves qui fréquentent les classes les dernières années, ce fait est considéré comme de peu d'importance. Ainsi, au Plateau, si je suis bien renseigné, le nombre des élèves de 6e année est généralement de 40 à 50, en 7e, de 15 à 20 et en 8e, de 10 à 12 et quelques fois moins. Et quel est le résultat? Les enfants laissent l'école sans les connaissances fondamentales de la comptabilité et lorsqu'ils deviennent marchands, ils sont dans l'impossibilité de diriger leurs bureaux et de se rendre compte par eux-mêmes de leur comptabilité, étant obligés de s'en rapporter à leurs employés, ou bien, s'ils restent à l'emploi des commerçants, ils ne sont jamais en état de prendre la charge de Teneur de Livres en chef, dans une maison de commerce où l'on fait une comptabilité sérieuse et raisonnée.

Dans mon humble opinion, ce mouvement serait grandement favorisé et son importance démontrée, si l'instruction donnée dans les classes des finissants pouvait l'être gratuitement, sans compter que ce serait un immense avantage pour les parents dépourvus de fortune, qui quelquefois ne peuvent laisser leurs enfants continuer leurs études à cause des besoins de la famille.

Je signalerai le fait que les Frères des Ecoles Chrétiennes, voulant favoriser ce but, accordent à tout élève finissant premier, dans toutes leurs écoles en la Cité de Montréal, le privilège de suivre gratuitement le Cours scientifique de 3 années donné au Mont St-Louis.

C'est pourquoi je demanderai que l'étude de cette importante question soit référée aux Commissions conjointes des Finances, de la Législation et de la Comptabilité.

J'ose espérer que mes remarques seront utiles à ceux de mes concitoyens qui se trouvent au début de leur carrière commerciale.

Je vous remercie bien sincèrement, Monsieur le Président et Messieurs, de la bienveillante attention que vous m'avez accordée.

Les bonnes annonces sont comme les costumes faits sur mesure par le tailleur. Les annonces faites à-la-diable sont généralement écrites précipitamment, sans considération pour la valeur de l'espace ou les résultats à obtenir. Mesurez l'objet à annoncer sous toutes ses faces, notez tous les points de nature à faire impression sur telle ou telle personne. Avec ces mesures en votre possession, vous serez à même de bâtir l'annonce qui créera une impression.

S'il est réellement vrai que "Une histoire gagne davantage à être dite simplement," alors le petit mot suivant de "Pure Sincérité" devrait faire rapidement impression :

**SALADA
GREEN TEA
SALADA**

Déplace les Thés du Japon, partout où il entre en lutte.

**Échantillons et Prix du Gros de
"SALADA" Montréal.**

Il y a de l'argent là-dedans

Il y a beaucoup à faire avec le Savon au Goudron **All-Healing** de Burton.

- 1 — C'est un savon antiseptique, pur, de haute qualité.
 - 2 — Le savon idéal pour Médecins, Chirurgiens, Dentistes, Etudiants en Médecine et Garde-Malades. Il se vend beaucoup à cette classe de gens.
 - 3 — Tous les ménages sont visités par la maladie ou les accidents; par conséquent le savon au Goudron "**All-Healing**" de Burton a sa place dans tous les ménages.
 - 4 — Pour nettoyer les cheveux et la tête il est très avantageux.
 - 5 — Il est employé dans beaucoup des principaux hôpitaux de tout le Canada.
 - 6 — Il procure un bon profit et se vend vite.
- Raisons vitales pour lesquelles vous devriez vendre le**

SAVON AU GOUDRON

All-Healing de Burton

Une des Excellentes lignes manufacturées par

ALBERT SOAPS LIMITED, MONTREAL.

Un faiseur d'Argent constant pour les Epiciers de détail.

Le Sel de Table Windsor se vend d'une manière aussi soutenue que le sucre—avec un assez bon profit **EN PLUS pour VOUS.** Faites simplement savoir à votre meilleure clientèle que vous tenez le Sel Windsor—et les commandes pour cet article commenceront à arriver.

LE

Sel Windsor

se vend de lui-même — parce que c'est le meilleur Sel, et le Sel qui est le mieux annoncé.

Lorsque vous réunissez la qualité parfaite et la publicité systématique, vous ne pouvez que faire qu'un article ait une vente constante et qu'il produise une forte somme d'argent. Obtenez le profit et mettez en stock le **SEL WINDSOR.**

Faites plaisir à votre Client.

Ne désappointez pas vos meilleurs clients, quand ils demandent le

Sirop de Mathieu

Au Goudron et à l'Huile de Foie de Morue

Largement annoncé et d'une grande valeur intrinsèque, il est encore plus en demande que jamais auparavant.

Les Poudres Nervine de Mathieu sont aussi en bonne demande; essayez-les et bientôt vous en voudrez davantage.

Cie J. L. MATHIEU, Limitée, Propriétaire

SHERBROOKE, P.Q.

L. CHAPUT, FILS & CIE, Dépositaires de Gros
MONTREAL

Conserves Alimentaires

Quand vous ferez votre commande du Printemps de Conserves Alimentaires, achetez-donc la marque de confiance : : : : : :

QUEEN BRAND

- | | |
|-----------------------------|-------------------------------------|
| Blé d'Inde | Framboises |
| Pois de Juin "Sifted" | Poires |
| Pois de Juin "Extra Sifted" | Pommes |
| Potiron | Pulpe de Framboises |
| Fèves au Lard | en boîtes de fer-blanc de 1 gallon. |

CATSUP

Notre bouteille de 12 oz. a la faveur générale. Donnez votre ordre maintenant à la : : : : :

BELLEVILLE CANNING CO.,
BELLEVILLE, Ont.

Epicerie, Provisions, Vins et Liqueurs.

REVUE DES MARCHES

COMMERCE

La proximité des fêtes de Pâques, les changements brusques de température, l'approche de l'époque du déménagement, l'attente de l'ouverture de la navigation, les mauvais chemins de la campagne, tout cela contribue en ce moment à enlever toute animation aux affaires.

Le commerce de détail n'achète que peu pour livraison immédiate, il se contente d'assurer ses besoins au jour le jour. Il reste néanmoins beaucoup et de forts ordres à exécuter pour expédition par bateaux dès l'ouverture de la navigation, le commerce de gros se prépare donc en conséquence.

Les paiements subissent également un ralentissement auquel on pouvait s'attendre, mais qui ne devra pas être de longue durée grâce à la reprise prochaine des affaires. Dès que les chemins seront ressuyés, le mouvement des produits agricoles reprendra et, avec lui, la circulation de l'argent.

FINANCES

La Citizens Bank of Canada demande au Parlement un Acte prolongeant le temps dans lequel le Conseil du Trésor pourra lui accorder le certificat requis pour commencer ses opérations.

* * *

La Bourse de Montréal sera fermée à l'occasion des fêtes de Pâques du jeudi-saint après-midi au matin du mardi de Pâques.

* * *

A la bourse de New-York, la tension de la situation monétaire se fait fortement sentir. Hier, mardi, le marché a baissé sensiblement avec des taux de 22 à 25 pour cent pour les prêts à demande. On compte sur des importations d'or pour soulager la situation. Mais il est douteux que les banquiers puissent obtenir d'Europe tout l'or actuellement nécessaire, car on s'attend à avoir à couvrir sans délai un emprunt russe de \$400,000,000 à \$450,000,000.

La bourse de Montréal manque en même temps d'activité et de fermeté, la presque totalité des valeurs cotées sur notre bourse s'inscrit à des cours plus bas que la semaine dernière.

Voici les différences que nous constatons pour la huitaine écoulée:

Gains: — Minn. St-Paul & Soo [préf.], 8 3-8; Havana Electric [com.], 1-2; Ohio

NEW YORK CENTRAL

AND

HUDSON RIVER, R. R.

Les Trains quittent la gare Windsor comme suit;

8.20 A.M. tous les jours, excepté le dimanche. Pour tous les points des Montagnes Adirondacks, Malone, Utica, Syracuse, Rochester, Buffalo, Albany, New York et tous les points au Sud.

7.00 P.M. tous les jours. Train local pour Chateauguay, Beauharnois, et Valleyfield.

Pour billets, horaires, accommodation de chars Pullman, et toutes informations, adressez-vous au bureau de la ville, 130 rue Saint-Jacques.

H. J. HEBERT, Agent local pour la vente des billets. F. E. BARBOUR, Agent général.



LA REGION DU LAC ST. JEAN

20 000,000 acres d'excellentes terres à 20c l'acre. Un pays abondant en bon bois et en excellente Eau à 190 Milles seulement d'un des plus beaux ports de mer de l'Amérique. Un pays pour les Industries de toutes sortes, rempli de pouvoirs d'Eau Beau Climat et communications faciles.

Pour renseignements et le guide du colon du lac St Jean, s'adresser à

RENE DUPONT,

Agent de colonisation.

Chemin de fer de Québec et du lac St Jean, rue St André, QUEBEC, Canada.

Alphonse Leduc Marchand de Grains et de Produits.

Successeur de Leduc & Daoust EN Gros et à Commission

Spécialité; Beurre, Fromage, Œufs et Patates Avances libérales faites sur consignations. Correspondance sollicitée.

1217 ET 1219 RUE ST-JACQUES, MONTREAL.

Traction, 1-2; Dominion Coal [préf.], 1-2; Ogilvie Flour Mills [préf.], 1.

Pertes: — Canadian Pacific Ry., 2 1-4; Minn. St-Paul & Soo [com.], 4 1-2; Detroit United Ry., 3-4; Halifax Electric Transit, 1; Illinois Traction [préf.], 1-2; Montreal Street Ry., 1 3-4; Sao Paulo [préf.], 1 1-4; Toronto Ry., 1-2; Twin City Rapid Transit, 1; Mackay [com.], 1-2; Mexican L. & P., 2 3-4; Montreal L. H. & P., 1-2; Richelieu & Ontario Nav., 1; Dominion Coal [com.], 1-2; Dominion Textile [préf.], 1; Dominion Iron & Steel [com.], 1 1-2; Lake of the Woods [com.], 1-4; Laurentide Pulp [préf.], 1 1-2; Montreal Cotton, 1-4.

Nous donnons la cote de la dernière transaction pour chacune des valeurs ci-après:

Chemins de fer

Canadian Pacific Ry.	171
Duluth S. S. & A. R. [com.]	21
Duluth S. S. & A. Ry. [préf.]	40 1/2
Minn. St-Paul & Soo [com.]	155 1/2
Minn. St-Paul & Soo [préf.]	173 1/4

Tramways

Detroit United Railway	99 1/4
Halifax Electric Transit	101
Hamilton Electric Ry.	92
Havana Electric [com.]	38 1/2
Havana Electric [préf.]	80 1/8
Illinois Traction [préf.]	98 1/2
Montreal Street Railway	276
Ohio Traction	32
Sao Paulo	93 3/4
Sao Paulo [préf.] [ex-div.]	143 3/4
St. John Railway	110
Toledo Railways	34 1/2
Toronto Railways	123 1/2
Trinidad Railway	91
Twin City Rapid Transit	119
West India Electric [com.]	50
Winnipeg Electric Street Railway [com.]	190
Winnipeg Electric Ry [préf.]	116

Télégraphes, etc.

Bell Telephone [ex-div.]	156
Mackay [ord.]	62
Mackay [préf.]	73 1/2
Montreal Telegraph [ex-div.]	167

Divers

Can. North West Land [com.]	450
Can. North West Land [préf.]	99 1/2
Mexican Light & Power	61 1/2
Montreal Loan and Mortgage	133 1/4
Montreal Light, Heat & Power	94
Richelieu & Ontario Nav.	84
Windsor Hotel	105

Valeurs Industrielles

Canadian General Electric	151 1/2
B. C. Parkers	70
Dominion Coal [com.]	78
Dominion Coal [préf.]	29
Dominion Textile [préf.]	106
Dominion Iron & Steel [com.]	82 1/2
Dominion Iron & Steel [préf.]	82 1/2
International Coal [com.]	80
Intercolonial Coal [préf.]	91
Lake of the Woods [com.]	97 1/2

Lake of the Woods [préf.]	113
Laurentide Pulp [com.]	95
Laurentide Pulp [préf.]	109 1/2
Montreal Coal	90
Montreal Cotton	125 1/4
Montreal Steel Works [com.]	106
Montreal Steel Works [préf.]	113
Montreal Steel [nouveau]	108
Nova Scotia Steel Works [com.]	64
Nova Scotia Steel [préf.]	119
Ogilvie Flour Mills [com.]	180
Ogilvie Flour Mills [préf.]	127

Bons et obligations

Bell Telephone	105 1/4
Detroit United	99 1/2
Dominion Textile, D.	98
Dominion Textile, C.	96 1/2
Dominion Textile, B.	96
Dominion Textile, A.	96 1/2
Dominion Textile [fractions]	100
Dominion Coal	102 1/2
Dominion Iron & Steel	86
Halifax Traction	105
Havana Electric	95
Intercolonial Coal	92 1/2
Lake of the Woods	112
Laurentide Pulp	106
Mexican Light, Heat & Power	85
Mexican Electric	81 1/4
Montreal Light, Heat & Power	102
Montreal Steel Works	103 1/2
Montreal Street Railway	105
Nova Scotia Steel	107 1/4
Ogilvie Flour Mills	118
Sao Paulo	95 5/8
St. John Railway	106
Winnipeg Electric Street Ry	108 3/4

REVUE GENERALE

EPICERIES

Les affaires sont tranquilles, comme d'habitude d'ailleurs, dans les derniers jours du carême. Les collections sont également lentes: à la campagne c'est l'état des chemins qui cause un ralentissement dans les paiements et à la ville c'est la préparation au paiement de la taxe de licence qui les retarde.

Nous avons, cette semaine, très peu de changements de prix à signaler et encore ne se rapportent-ils pas à des articles de première nécessité, sauf peut-être pour une certaine classe, la graisse composée qui a été avancée de 1-8 c. la lb.

Les autres avances portent sur les amandes de Tarragone écalées et non écalées, les avelines et l'huile de castor.

SUCRES

Demande soutenue, marché très ferme aux anciens prix.

Nous cotons:

Extra granulé sac 100 lbs.	4.15
Extra granulé baril	4.20
Extra granulé 1-2 baril	4.35
Extra ground baril	4.60
Extra ground bte 50 lbs.	4.80
Extra ground 1-2 bte 25 lbs.	4.90
No 1 Yellow baril	3.80
No 1 Yellow, sac 100 lbs. net	3.75
No 2 Yellow baril	3.90
No 3 Yellow baril	4.00
Powdered baril	4.40
Powdered bte 50 lbs.	4.60
Paris Lumps bte	4.75
Paris Lumps 1-2 bte	4.85
Sucres bruts cristallisés	3.75 4.00
Sucres bruts non cristallisés	3.25 3.40

MELASSES

Peu de demande; le commerce de défilé montre pas beaucoup d'empressement à acheter. Il se fait peu de ventes

Ceci est un Fac Simile de la bouteille de la plus Fine Sauce au monde et celle qui est le plus imitée. Voyez à ce que la signature "Lea & Perri's" soit sur chaque bouteille de Sauce Worcestershire que vous employez et que vous vendez!



La sauce originale et la seule Véritable.

J. M. DOUGLAS & CO.
MONTREAL,
AGENTS CANADIENS.

en disponible. On cote à arriver la récolte nouvelle au gallon, en tonne 27 c. en lots de char et 28 c. pour moindre quantité. Le marché de la Barbade est à la hausse.

Le marché en disponible n'a pas subi de changement.

Le gal.	
Barbade tonne	0.30
Barbade tierce et quart	0.32 1/2
Barbade demi qt.	0.33 1/2

SIROPS

Demande modérée, prix bien tenus.

Perfection lb.	0.02 1/2	0.03
Perfection s. 25 lbs. leseau	0.90	
Perfection s. 38 lbs. leseau	1.30	

GLUCOSE

Baril, par 100 lbs	2.85
Quarts, par 100 lbs.	3.09
1-2 Quart, par 100 lbs.	3.15

ÉPICES PURES ET SEL.

Bonne demande; prix très fermes. Nous cotons sans changement:

Allspice, moulu lb.	0.15	0.17
Anis "	0.09	0.10
Cannelle, moulu "	0.17	0.18
Cannelle en mattes "	0.13	0.15
Clous de girofle moulus "	0.21	0.22
Clous de girofle ronds "	0.19	0.21
Gingembre moulu "	0.15	0.16
Gingembre en racine "	0.16	0.25
Maïs moulu "	0.75	0.80
Mixed Spice moulu, 1 oz	0.45	
Muscade blanche "	0.30	0.40
Muscade non blanche "	0.27 1/2	0.60
Piments [clous ronds] "	0.08	0.10
Poivre blanc rond "	0.22	0.24
Poivre blanc moulu "	0.24	0.28
Poivre noir rond "	0.16	0.18
Poivre noir moulu "	0.16	0.19
Poivre de Cayenne pur "	0.22	0.23
Sel fin quart, 3 lbs.	2.75	
Sel fin quart, 5 lbs.	2.65	
Sel fin quart, 7 lbs.	2.55	
Sel fin 1/2 sac, 56 lbs.	0.35	0.37 1/2
Sel fin sac, 2 cwts.	1.20	1.25
Sel gros "	0.55	0.60
Whole Pickle Spice "	0.13	0.15

THÉS

La demande pour les thés est assez satisfaisante pour le moment et porte principalement comme toujours sur les thés du Japon dont les prix sont fermes.

On prévoit que les thés de la prochaine récolte seront d'un prix assez élevé.

FRUITS SECS ET ÉVAPORES

Demande ralentie. Les pommes évaporées en boîtes de 25 lbs font maintenant défaut sur place.

Les prix des fruits sont en général bien tenus par suite de la faiblesse des stocks.

Les amandes de Tarragone sont à la hausse, on cote celles non écalées de 12 à 13 c. et celles écalées de 26 à 28 c. la lb. Les avelines sont également fermes de 9 à 10 c.

Dattes et Figues

Dattes en vrac lb.	0.04	0.05
Dattes en paquets lb.	0.05 1/2	0.06 1/2
Figues sèches en boîtes. lb.	0.08 1/2	0.15
Figues sèches en mattes	[manquent.]	

Pruneaux

Pruneaux Californie 30/40	[manquent.]	
Pruneaux Californie 40/50	0.09	
Pruneaux Californie 50/60	0.08	
Pruneaux Californie 60/70.	[manquent.]	
Pruneaux Californie 70/80.	[manquent.]	
Pruneaux Californie 80/90.	[manquent.]	
Pruneaux d'Oregon 30/40	[manquent.]	
Pruneaux d'Oregon 40/50.	0.09	
Pruneaux d'Oregon 50/60.	0.08	
Pruneaux d'Oregon 60/70	[manquent.]	

Pruneaux d'Oregon 70/80	[manquent]	
Pruneaux d'Oregon 80/90	[manquent]	
Raisins de Californie.	lb.	lb.
Raisins Calif. ppts. 1 lb.	0.10	0.10½
Raisins de Corinthe	lb.	lb.
Corinthe Provinciaux	0.05	0.05½
Corinthe Filiatras	0.05½	0.05¾
Corinthe Patras	0.06	0.06
Corinthe Vostizzas	0.06	0.07
Raisins de Malaga	bte.	bte.
Loose Muscatels 5 cour	0.00	0.07
Clusters	2.25	5.50
Clusters 1-4 boîtes	0.70	1.50
Clusters en bunches	4.00	6.00
Sultana en paquets de 1 lb.	0.07½	0.08½

Raisins de Valence	lb.	lb.
Valence fine off Stalk	0.03½	0.04½
Valence fine off Stalk 1-4 boîtes	[manquent]	
Valence Selected	0.04½	0.05½
Valence Layers	0.04½	0.05½

Noix et Amandes	lb.	lb.
Amandes Tarragone	0.12	0.13
Amandes Valence écalées	0.26	0.28
Amandes amères écalées	0.45	0.45
Avelines	0.09	0.10
Noix Grenoble Mayette	0.13	0.14
Noix Grenoble [nouvelles]	0.13½	0.15
Noix Grenoble écalées (Chaberte)	0.00	0.00
Noix Bordeaux écalées	0.24	0.26
Noix du Brésil	0.14	0.15
Noix Pékans	0.14	0.17½
Peanuts	0.06½	0.11
Peanuts écalées	0.11	0.12

Fruits évaporés	lb.	[manquent]
Abricots	lb.	0.13
Pêches	lb.	0.15
Poires	lb.	0.15
Pommes tranchées évaporées	btes de 50 lbs.	0.00 0.11½
boîtes de 25 lbs.	[manquent]	
Pommes évaporées, caisse	40 lbs. carton 2 lbs.	0.00 0.12½
Pelures de fruits	lb.	lb.
Citron	0.11½	0.12½
Orange	0.12	0.13
Citronnelle	0.18	0.19

FARINES ET PATES ALIMENTAIRES

Bonne demande en général pour les farines et les pâtes alimentaires, surtout les tapocas, malgré leurs prix élevés.

Nous cotons:		
Farine de blé	sacs	2.00 2.25
Farine de blé	barils	4.50 5.35
Farine d'avoine roulée sac		2.30 2.40
Farine d'avoine roulée bris		1.85 5.00
Farine d'avoine granulée	-sac	2.50 2.60
Farine de Sarrasin		2.40 2.60
Farine de blé d'inde commune	sac	1.50
Vermicelle, macaroni et spaghetti canadiens, en vrac, boîtes de 5 et 10 lbs., la lb.		0.03½
barils, de 75 lbs., la lb.		0.03½
Vermicelle, macaroni, spaghetti, pâtes assorties: alphabet, chiffres, animaux, nouilles, coudes, importés en vrac, la lb.		0.06½
en paquets de 1 lb., la lb.		0.08 0.11
Tapioca pearl, la lb.		0.06½ 0.07
Tapioca seed		0.06 0.06½
Tapioca flake, la lb.		0.06 0.06½
Sagou	la lb.	0.05 0.05½

RIZ

Nous cotons:		
Riz Patna	la lb.	0.04 0.04½
Riz Italien		0.09 0.10
Riz Caroline		0.10 0.11
Riz moulu		0.00 0.06

LES marchands qui désirent vendre à leurs clients un sirop pour les enfants, un sirop pur et ne contenant aucun narcotique dangereux tel que: Morphine et Opium, feraient bien de leur offrir le

SIROP D'ANIS GAUVIN.

J. A. E. GAUVIN,
SEUL PROPRIETAIRE
1288 Rue Ste Catherine, Montreal.

LE **Bleu Carré** Parisien



est exempt d'indigo, et ne tache pas le linge. Il est plus fort et plus économique qu'importe quel autre bleu employé dans la buanderie.

MEDAILLE D'OR.

TELLIER, ROTHWELL & CIE,
Seuls Fabricants MONTREAL

ST-ARNAUD & CLEMENT
10 PLACE D'YOUVILLE
MONTREAL.

Assortiments toujours complets.
Sirop et Sucre d'Erable garantis.
Beurre de qualité choix.
Œufs frais pondus.

Toujours au meilleur prix du marché.

TELEPHONE BELL MAIN 3677
" MAIN 3678
MARCHANDS 902

CELEBRATED THE **COOK'S FRIEND** BAKING POWDER

C'EST une marchandise honnête et juste l'article pour créer ou étendre un courant d'affaires. Les meilleurs épiciers se font un devoir d'en tenir toujours en stock.

VOIR LES COTATIONS DANS NOS PRIX COURANTS

Riz décortiqués au Canada:

Qualité B, suivant quantité et emballage	3.05	3.35
Qualité CC, suivant quantité et emballage	2.95	3.25
India Bright	0.00	3.55
Luster	0.00	3.75
Polished Patna	0.00	3.75
Mandarin Patra	0.00	1.05
Impérial Glacé Patra	0.00	1.25
Special Japan	0.00	0.00
Japan glacé	0.0	4.35
Crystal Japan	0.00	4.62½
Snow Japan	0.00	0.00
Japan Ice Drips	0.00	4.87½
Carolina Head	0.00	7.00

LEGUMES SECS

Fèves de Lima, la lb.	0.07	0.08
Fèves blanches, le minot.	1.80	1.95
Pois verts No 1, la lb.	0.02½	0.03

ORGE

Nous cotons:

Sacs [pot]	1.85	1.95
Barils [pot]	3.90	4.10
Sacs [pea:]	3.50	3.60

CONSERVES ALIMENTAIRES.

Légumes.
Beaucoup de demande pour les tomates et le blé d'inde; les autres légumes se vendent en moins grande quantité. Les prix sont fermes, sans changement.

Nous cotons:

Asperges entières 2½ lbs. doz.	[manquent]
Asperges [Pointes] 2 lbs. doz.	[manquent]
Baked Beans 3 lbs. doz.	1.00 1.10
Blé d'Inde 2 lbs. doz.	0.82½ 0.85
Champignons	boîte 0.15 0.24
Citrouilles 3 lbs. doz.	0.72½
Epinards 2 lbs. doz.	1.40 1.42½
Epinards 3 lbs. doz.	1.80 1.82½
Epinards gallon	doz. [manquent]
Faricots verts importés	bte. 0.13 0.16
Haricots verts canadiens	doz. 0.80 1.00
Petits pois français	bte. 0.10
" "	ml fins " 0.11
" "	fins " 0.12½
" "	ext. fins " 0.14½
" "	surfins " 0.17
Pois canadiens 2 lbs. doz.	0.60 1.22½
Pois Canadiens 2 lbs. doz.	0.97½ 1.00
Succotash 2 lbs. doz.	1.25
Tomates 1 gallon	doz. 3.00
Tomates 3 lbs. doz.	1.2 1.25
Truffes	doz. 4.80 5.00

Conserves de fruits

Demande limitée; prix soutenus.

Nous cotons:

Ananas coupés en dés 1-2 lb.	0.00	1.60
Ananas tranchés importés, 1½ lb.		0.75
Ananas tranchés Bahamas 2 lbs.		2.20
Ananas râpés Bahamas, 2 lbs		2.55
Ananas entiers	1.80	2.55
Bluets 2 lbs. doz.		0.75
Cerises 2 lbs. doz.	1.55	2.25
Fraises 2 lbs. doz.	1.50	1.87½
Fraises gallon	doz. [manquent]	
Framboises 2 lbs. doz.		1.40
Pêches 2 lbs. doz.		1.57½
Pêches 3 lbs. doz.	2.82½	2.87½
Poires 2 lbs. doz.	1.52½	1.67½
Poires 3 lbs. doz.	2.00	2.20
Pommes 3 lbs. doz.	1.00	1.25
Pommes gallon	doz. 2.75	3.75
Prunes vertes 2 lbs. doz.	1.15	1.25
Prunes bleues 2 lbs. doz.	1.30	1.37½
Rhubarbe 2 lbs. doz.	1.15	1.27½
Rhubarbe 3 lbs. doz.	1.90	2.02½
Rhubarbe gallon	doz. 2.62½	3.65

Conserves de viandes.

Demande tranquille; prix fermes et sans changement.

	Prix à la doz de boîtes		
	Amér.	Canad.	
Corned beef . . . 1 lb.	1.70	1.35	1.40
Corned beef. . . . 2 lb	3.20	2.40	2.50
Corned beef . . . 6 lb	10.50	7.20	7.35
Corned beef . . . 14 lb	24.00	16.80	17.25
Canard désossé . . . 1 lb	3.10	3.20	
Dinde désossée 1 lb	3.10	3.20	
Dinde 1 1/2 lb			3.00
Dinde désossée rôtie 1 1/2 lb			3.20
Dindes rôties . . . 2 lb			3.50
English Brawn. 2 lb	3.20		2.60
Lang. de boeuf. 1 1/2 lb	8.10	7.25	7.50
Lang. de boeuf. 2 lb	9.50	7.80	8.00
Lang. de boeuf. 2 1/2 lb	12.25	8.35	8.75
Lunch Tongues 1 lb	4.00	3.30	3.40
Lunch Tongues 2 lb	8.10	6.60	6.75
Oies désossées rôties. 1 1/2 lb			3.00
Pieds de cochon 1 1/2 lb	0.00		2.10
Pieds de cochon désossés 1 lb	1.85		1.65
Poulets désossés 1 lb	3.10	3.20	
Poulets rôties . . . 2 lb			3.50
Poulets [giblets] 2 lb			2.00
Pâtés foie gras		0.80	1.40
Sliced dried beef	3.40	3.00	3.25

Conserves de poissons

Il y a toujours une bonne demande pour le saumon et les sardines; les prix sont sans changement.

Anchois doz.	3.25	0.00
Anchois à l'huile "	3.25	4.50
Clams 1 lb	0.95	1.35
Crevettes (Shrimps) boîtes 1 lb		1.40
Crevettes (Shrimps) boîtes 2 lb		2.70
Finnan Laddies, 1 lb. . . doz.		1.0
Harengs marinés "	0.00	1.45
Harengs aux Tomates "	1.30	1.35
Homards, bte plate 1 lb. . . "	4.00	4.1.
Homards, bte plate 1/2 lb. . . "	2.20	2.30
Homards, bte haute 1 lb. . . "	3.60	3.70
Hultrey boîte 1 lb. . . "	1.35	1.50
Hultres boîte 2 lb. . . "	2.40	2.60
Maquereau	1.10	1.15
Sardines canadiennes . . . cse	3.75	4.00
Sardines 1/2 importées . . . bte	0.08	0.25
Sardines 1/2 importées . . . bte	0.15	0.33
Saumon rouge [Sockeye] boîte haute doz.	1.50	1.57 1/2
Saumon rouge [Sokeye] boîte plate doz.	1.67 1/2	1.70
Saumon rose [Cohoes] boîte haute doz.	1.32 1/2	1.40
Saumon du printemps, boîte haute doz.	1.32 1/2	1.37 1/2
Smelts [Eperlans] aux épices, bte ronde. 1/2 lb. doz.	0.90	1.00
Smelts à la moutarde, boîte ovale, 1/2 lb. doz.	0.95	1.05
Smelts aux tomates, boîte ovale 1/2 lb. doz.	0.95	1.05

LARDS ET JAMBONS

Très forte demande pour les jambons. Les prix des lards en quarts, du bacon et des jambons sont sans changement.

Nous cotons:

Lard Jones 19/35 morceaux . . .	21.75
Lard de côtes Woodlawn 15 morceaux	21.50
Lard de côtes Monarque 16/30 morceaux	20.25
Lard de côtes Swift 41/50 mor	23.00

Désirez-vous Augmenter vos Affaires?

Si oui, écrivez-nous. Nous pouvons vous fournir quelque chose

d'Absolument Nouveau

EN

Spécialités pour Publicité

QUI

Vous procurera des

Affaires.

Ecrivez nous aujourd'hui.

The J. L. NICHOLS Co., Limited
TORONTO, Canada.

S'il y a quelque chose de **Nouveau** sous le soleil, nous devons tout probablement l'avoir.

TEL. BELL, JOUR: MAIN 4619 TEL. BELL, SOIR: EST 2597

La Gie de Laiterie St-Laurent

10, PLACE D'YOUVILLE, MONTREAL.

Machineries et fournitures complètes pour
beurreries et fromageries.
Centrifuges, Pasteurisateurs, Réfrigé-
rateurs, Acidimètres, etc.
Consignataires et agents de manufacturiers.
Envoi de catalogues sur demande.

TOUTES SORTES DE FOURNITURES
POUR LAITIERS.

Désossé 50/60 Armour	[manque]
Désossé 30/40 Armour	24.50
Lard fumé désossé lb.	0.00 0.16 1/2
Lard fumé non désossé lb.	0.00 0.15 1/2
Jambons lb.	0.13 1/2 0.15

SAINDOUX

Très bonne demande pour les saindoux purs. Les prix en sont très fermes.

Il y a une hausse de 1-8 c. la lb. sur les saindoux composés dont la demande est limitée.

Nous cotons: —

Pur en seaux	2.35	2.40
Pur en tinettes	0.11 1/2	0.11 1/2
Canistres de 10 lbs. . . . lb.	0.12 1/2	0.12 1/2
Canistres de 5 lbs.	0.12 1/2	0.13
Canistres de 3 lbs	0.12 1/2	0.13 1/2
Composé en seaux	1.68	1.73
Chaudières de 20 lbs.	1.58	1.63
Canistres de 10 lbs. . . . lb.	0.09 1/2	0.09 1/2
Canistres de 5 lbs. lb.	0.09 1/2	0.09 1/2
Canistres de 3 lbs.	0.09 1/2	0.09 1/2

POISSONS SALES

Très peu de demande; prix néanmoins soutenus.

Truite de mer . . . 1-2 qt.	[manque]
Truite des lacs 1-2 qt.	[manque]
Truite du Labrador 1-2 qt.	[manque]
Morue Verte No 1 qt 200 lbs.	[manque]
Morue Verte No 2 qt 200 lbs.	[manque]
Morue Verte large, qt 200 lbs.	8.50 9.00
Morue Sèche désossée, paquets 1 et 2 lbs lb.	0.06 1/2 0.10
M. Etuvée, caisse de 100 lbs.	7.00
M. Etuvée 1/2 caisse	3.50
Saumons Labrador, 1/2 qt. 100 lbs	7.50
S. Labrador, qts. 200 lbs.	0.00
Harengs Labrador 1-2 qt.	3.50
Harengs Labrador . . . quart	[manque]
Harengs Scotia	[manque]
Harengs Scotia 1-2 qt.	[manque]

RESINE

Résine G. lb.	0.02 1/2 0.03 1/2
Résine Blanche lb.	0.03 1/2 0.04 1/2

BALAIS

Nous cotons:

4 cordes	3.25	3.50
3 cordes	2.15	2.85
2 cordes	1.75	2.00

FICELLE ET CABLE COTON

Ficelle 3 plis 22 à 23c. la lb.	
Ficelle 4 plis 26 à 27c. la lb.	
Câble coton, 20c.	
Cordes à linge, doz. \$1.10 à \$1.65.	

WHISKY

On cote le Whisky Parker au gallon, suivant quantité, de \$3.90 à \$4.05 en territoire combiné et de \$3.85 à \$4.00 en territoire ouvert.

HUILE DE CASTOR

L'huile de castor en canistres est à la hausse; on la cote de 8 1-2 à 9 c. la lb.

HUILE DE PETROLE

Nous cotons sans changement.
Pratt's Astral Oil le gal. 20
Silver Star le gal. 15 1/2
Standard Acme le gal. 17

SIROP ET SUCRE D'ERABLE

Les arrivages ne sont pas considérables mais il semble que la récolte sera un peu plus forte qu'on n'osait l'espérer il y a huit jours.

On cote le sirop en canistres de 8 1-2 à 9 lbs de 65 à 70c.; en quarts on demande de 6 à 6 1-2 c. la lb. et en canistres de 5 gallons, de 6 1-2 à 7c. la lb.

Le sucre en gros pains vaut de 7 à 8 c. la lb. et en petits pains de fantaisie de 1 lb., de 10 à 12 c. la lb.

GRAINS ET FARINES

Les derniers avis télégraphiques content comme suit les marchés d'Europe:

Londres:—

Blé en transit: acheteurs indifférents.
Blé du printemps:
Manitoba No 1 du Nord . . .
Manitoba No 2 du Nord . . .
Maïs en transit: moins d'offres.
Américain mélangé. 20 s 3 d

Liverpool:—

Blé disponible: ferme.
Blé du printemps:
Manitoba No 1 du Nord . . . 6 s 6½d
Manitoba No 2 du Nord . . . 6 s 5½d
Manitoba No 3 du Nord . . . 6 s 5 d
Futur blé: tranquille.
Mai. 6 s 7½d
Juillet 6 s 6½d
Futur maïs tranquille.
Mai. 4 s 4½d
Juillet. 4 s 3½d
Maïs disponible: soutenu.
Américain mélangé, nouv.
disponible. 4 s 3 d

Paris:—

Blé: tranquille.
Juillet-Août. 23-20
Farine: soutenue.
Juillet-Août. 30-70

Marché de Chicago

Une bonne demande pour le blé, des arrivages restreints par suite de l'état des routes, et la publication du rapport du gouvernement sur la situation du blé d'hiver ont donné une grande fermeté au marché; le blé a avancé hier de 5-8 à 3-4 c.

Le marché du blé d'inde et de l'avoine s'est également raffermi.

	Maï.	Juillet
Blé.	78%	78%
Blé-d'Inde.	46%	46
Avoine	31%	30%

Marché de Montréal

Le marché local est très ferme et assez actif pour l'avoine que nous cotons de 39 1-2 à 40 c. pour No 2 avec l'écart habituel pour les Nos 3 et 4.

Le marché est ferme pour les grains en général, il y a cependant exception pour le sarrasin.

Bonne demande pour le blé-d'inde coté en magasin de 55 1-2 à 56 1-2. L'orge est demandée et peu offerte; on la cote de 48 à 50 c.

La demande pour les farines de blé s'est améliorée; les prix sont fermes aux anciennes cotes.

Les issues de blé sont en demande et les stocks sont peu importants; les prix sont fermes en conséquence.

Les farines d'avoine roulée sont tranquilles et sans changement de prix.

Grains.

Blé du Manitoba No 1 dur.	0.94
Blé du Nord, No 1	0.90
Avoine blanche No 2 [nov.]	0.39½ 0.40
Avoine No 3	0.38½ 0.39
Avoine No 4	0.37½ 0.38
Orge à moulée 48 lbs.	0.48 0.50
Pois No 2 ordinaires	0.84 0.85
Sarrasin 48 lbs.	0.54 0.55
Seigle 56 lbs.	0.00 0.00
Blé-d'Inde américain	0.55½ 0.56½

Farines.

Patente d'hiver . . . 2 sacs	4.20	4.30
Patente du Printemps 2 scs	0.00	4.50
Straight roller baril	3.80	3.90
Forte à boulanger . . . 2 sacs	4.00	4.10
Farine de blé-d'inde	1.35	1.40
Farine à pâtisserie.	2.25	



La Marmelade d'Orange d'UPTON

sur rôtie fait un déjeuner exquis et sain. Recommandez-la à vos clients.

Sil vous vendez les articles d'UPTON, vous leur ferez forcément plaisir.

ROSE & LAFLAMME

Agents de vente pour l'Est.

400, rue St-Paul, Montréal.

Nazaire Turcotte & Cie.

Importateurs

Thés, Liqueurs & Epicerics.

Québec,

Canada.

45 DES PLUS HAUTES RECOMPENSES

En Europe et en Amérique

Les CACAOS et CHOCOLATS

Purs, de Haut Grade

— DE —

Walter Baker & Co.

LTD.



Marque de Commerce.

Leur Cacao pour le Déjeuner, est absolument pur, délicieux, nutritif et coûte moins de 1 cent par tasse.

Leur Chocolat Premium No. 1, Enveloppes Bleues, Etiquettes Jaunes, est le meilleur chocolat nature sur le marché, pour l'usage de la famille.

Leur Chocolat Caracas au sucre est le plus fin chocolat à manger qui soit au monde.

Un livre de recettes de choix, en Français, sera envoyé à toute personne qui en fera la demande.

Walter Baker & Co., Ltd.

Établis en 1780

— DORCHESTER, MASS.

Succursale, 86 rue St-Pierre, MONTREAL

Farines d'avoine

Avoine roulée sac 1.90 1.95
Avoine roulée baril 4.40 4.50

Issues de blé

Son d'Ontario, au char, ton 21.00 22.00
Son Manitoba, au char, ton 00.00 19.00
Gru Manitoba, au char, ton 20.50 21.00
Gru d'Ontario, au char . . . 22.00 24.00
Moulée au char 21.00 27.00

FROMAGE

Marché anglais

MM. Marples, Jones & Co. nous écrivent de Liverpool à la date du 30 mars 1906.

Le marché est à peu près ce qu'il était la semaine dernière, car la demande de consommation continue à être bonne à des prix sans changements appréciables. Il y a aussi une bonne demande pour les fromages Secondaires ayant quelque qualité; mais cette catégorie n'est pas abondante.

Nous cotons:

Blanc, Canadien septembre
choix 63/6 à 64 6
Coloré, Canadien Septem-
bre, choix 67/0 à 68 0

Marché de Montréal

Il reste très peu, s'il en reste, de fromage de la saison de 1905; aussi paie-t-on de 13 à 13½ c. le fromage nouveau d'Ontario.

BEURRE

Marché anglais

MM. Marples, Jones & Co nous écrivent de Liverpool à la date du 30 mars 1906.

Il faut malheureusement enregistrer une autre semaine de dépression. Les plus fines qualités de beurres Danois et du Continent sont arrivées en quantités croissantes et, étant donnée la demande calme, les Importateurs ont fait une concession de 4/0 à 5/0 par quintal; mais malgré cela, il en reste une quantité non vendue. Les beurres de la Nouvelle-Zélande, bien qu'en quantité disponible relativement faible, ont baissé légèrement de prix. Les beurres d'Australie les plus fins sont loin d'être abondants et les importateurs espèrent que leurs prix resteront sur la même base.

Toutefois les qualités secondaires sont bien en excès de la demande, même aux prix excessivement bas [86/0 à 90 0] auxquelles on les offre. Les beurres des Etats sont difficiles à vendre, surtout les Renovated, et, jusqu'à ce que les beurres d'Australie aient disparu, on ne s'attend à aucune amélioration.

Nous cotons:

Ladles des Etats, choix . . . 72/0 à 74 0
Process des Etats, fins à
choix. 76/0 à 82 0
Crèmerie des Etats, fins. 80/0 à 82 0
Sibérien, crèmerie, choix . . . 98/0 à 100 0
Argentine, choix 98/0 à 100 0
Australiens, choix. 92/0 à 94 0
Nouvelle-Zélande, choix. . . 99/0 à 101 0
Danois, crèmerie en barils
Choix à Surchoix. 113/0 à 118 0

Marché de Montréal

Le beurre nouveau de crèmerie arrive tranquillement; on le paie à la campagne de 22 1-2 à 23 c. la lb. Il y a une bonne demande de l'épicerie pour les beurres frais et vieux qu'on vend au commerce de détail aux prix suivants:

Crèmeries, frais.	24 ½	24 ½
Crèmeries, vieux.	23 ½	23
Dairy, frais.	21 ½	22
Dairy, vieux, à pâte.	18 ½	20
Rouleaux.	20 ½	21

OEUFs

Marché anglais

MM. Marples, Jones & Co., nous écri-
vent de Liverpool à la date du 30 mars
1906.

Plus fermes et bonne demande.

Nous cotons:

Oeufs d'Irlande. 6/9 à 7/3
Oeufs du Continent. 5/0 à 5/9

Marché de Montréal

Les oeufs frais arrivent en assez fortes
quantités, mais en raison d'une demande
très forte ils sont tenus fermes de 19 à
20 c. la doz. en lots de caisse.

LEGUMES

Aubergines la pièce	0.15	0.30
Betteraves le sac	0.00	0.60
Betteraves nouvelles la doz.	0.00	1.50
Carottes le sac	0.50	0.50
Carottes nouvelles. . la doz.	0.00	0.75
Céleri la doz.	0.00	0.00
Céleri de Californie. le cte	6.00	8.00
Champignons lb.	0.00	0.80
Choux-fleurs la doz.	0.00	11.00
Choux le quart.	0.00	2.50
Choux nouveaux . . le crate	0.00	5.00
Concombres. la doz.	0.00	1.75
Cresson doz. ppts.	0.60	0.75
Epinards le quart	0.00	3.50
Fèves vertes et jaunes, le panier	6.00	7.00
Kumquats quart	0.00	0.30
Navets le sac	0.00	0.60
Oignons d'Espagne. . la cse	2.25	2.50
Oignons d'Espagne . crate	0.90	0.90
Oignons rouges . le quart	2.75	3.00
Patates [au détail] le sac		
90 lbs.	0.00	0.70
Patates [en gros] le sac		
90 lbs.	0.00	0.60
Patates nouvelles. . la lb.	0.00	0.06½
Patates sucrées . . le panier	0.00	2.25
Piment le panier	0.00	1.00
Poireaux le paquet	0.00	0.20
Persil doz. ppts.	0.00	0.40
Pois Verts. le crate	0.00	6.00
Radis la doz.	0.00	0.50
Raifort la lb.	0.00	0.15
Rhubarbe. . . la doz. de ppts.	0.00	1.00
Salade la doz.	0.00	0.60
Salade de Boston . la doz.	0.00	1.00
Salsifis . . . la doz. de ppts	0.00	0.60
Tomates de Floride. le cte	0.00	6.00

FRUITS VERTS

Ananas le crate	5.50	6.00
Bananes le régime	1.75	2.00
Citrons Messine. . la bte	0.00	2.75
Fraises le casseau	0.00	0.50
Oranges Jamaïque . le qt.	0.00	4.50
Oranges Navels. . . la bte	0.00	4.00
Oranges Mexicaines. la bte	0.00	2.75

Lake of the Woods Milling Co., Ltd

FABRICANTS DE

Farine "FIVE ROSES"

Meunerie à Keewatin,

Capacité 4000 barils par jour.

Meunerie à Portage-Laprairie

Capacité 1500 barils par jour.

Capacité Totale 5500 BARILS PAR JOUR

BUREAUX:

MONTREAL, TORONTO, WINNIPEG.

KEEWATIN, PORTAGE-LAPRAIRIE.

**Beurre,
Fromage,
Œufs.**

FORTIER & MONETTE

604

Rue St-Paul,
Montreal.

"Fillers" pour Caisnes a Oeufs de 30 et
49 douzaines a la Caisne.

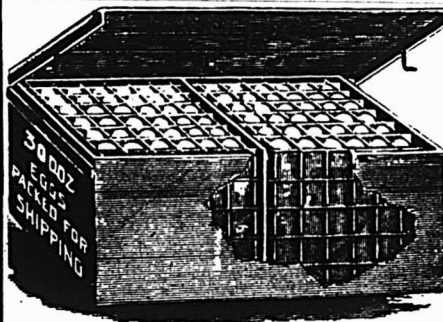

The Miller Bros Co., Ltd

MANUFACTURIERS

30 à 38 rue Dowd, MONTREAL.

Oranges Valence [420]	4.50	4.75
Oranges Valence [714]	5.00	6.00
Pommes le qt.	4.00	7.00
Raisin Malaga le baril	5.00	6.00

POMMES

MM. J. C. Houghton & Co., nous écri-
vent de Liverpool, à la date du 29 mars
1906.

Les offres ont été faibles pour les
pommes Américaines et Canadiennes, qui
étaient vite vendues à des prix fantai-
sistes. D'autre part, les Newtown de Ca-
lifornie étaient en fortes quantités, mais
ont eu une forte demande à des prix en
hausse.

PRIX A L'ENCAIN

Pommes	Vendredi 23 Mars		Lundi 26 Mars		Mercredi 28 Mars	
	s. d.	s. d.	s. d.	s. d.	s. d.	s. d.
Canadiennes—Baril						
G. Russett.	19 0	28 0			20 0	26 6
N. Spy.	20 0	31 0			23 0	30 0
Ben Davies.	19 6	24 0	20 0	23 6	21 0	22 6
Coopers Market					21 0	27 6
Americaines—Baril						
Baldwin	20 0	25 0				
Ben Davies.	18 0	23 0	18 0	22 6		
Californian — bte Newtown Pippin.	8 0	9 3	8 6	10 6	9 0	11 0

FOIN PRESSE ET FOURRAGES

MM. Hosmer, Robinson & Co. nous écri-
vent de Boston, à la date du 5 avril 1906.

Les arrivages pour la semaine derniè-
re ont été de 346 chars de foin et 6 chars
de paille. 130 chars de foin étaient des-
tinés à l'exportation.

Semaine correspondante l'an dernier,
212 chars de foin et 14 chars de paille,
dont 16 chars de foin pour exportation.

Le surplus de foin qu'il y avait sur le
marché a été réduit et toute expédition
durant les quelques jours qui vont suivre
devrait rapporter un prix satisfaisant à
l'expéditeur.

Le marché pour la paille de seigle
s'est un peu amélioré vu que les recettes
ont été légères.

Nous cotons :	Grosses balles	Petites balles
Foin choix	\$16 50 à 00.00	\$16.00 à 00.00
Foin No 1	16.00 à 00.00	15.00 à 16.00
Foin No 2	14.00 à 15.00	14.00 à 15.00
Foin No 3	11.50 à 12.00	11.50 à 12.00
Foin tréfle mélé:	12.50 à 13.00	12.50 à 13.00
Foin tréfle	12.00 à 12.50	12.00 à 12.50
Paille de seigle liée	12.00 à 13.00	00.00 à 00.00
Paille de seigle en balles	10.00 à 11.00	00.00 à 00.00
Paille d'avoine	8.00 à 9.00	8.00 à 9.00

Marché de Montréal

Le marché local est plus ferme quel-
qu'il n'y ait pas de changement dans les
prix; cette fermeté du marché est due à
l'absence des livraisons par suite des
mauvais chemins à la campagne.

J. A. Vaillancourt

Marchand de

Beurre, Fromage, Œufs.

Achète aux plus hauts prix du marché, et vend à commission tous les produits de la ferme
Avances libérales sur consignations. Fournitures générales pour Beurreries et Fromageries.
Spécialité de Tinettes pour Beurreries. Boîtes paraffinées, de 56 lbs, pour l'expédition du
beurre. Sels Higgins, Ashton et Windsor, les meilleurs pour beurreries.

578, 580 et 582 RUE ST-PAUL, - MONTREAL

Tel. Bell Main 907-908.

Les marchés américains pour la même raison sont également plus fermes.

Les marchés anglais sont également mieux tenus.

Nous cotons sur rails à Montréal par tonne, en lots de char:

Foin pressé	8.00	8.50
Foin pressé No 2	7.00	7.50
Foin mélangé de trèfle	6.00	6.50
Foin de trèfle pur	5.50	6.00
Paille d'avoine	4.00	4.25

PEAUX VERTES

Le marché tend à hausse et les avances de prix sont générales.

Peaux de Montréal, Boeuf No 1 13; No 2, 12; No 3, 11; veau No 1, 14 c.; No 2, 12 c.; peaux de mouton, \$1.00; cheval, No 1, \$2.00 et No 2, de \$1.50.

Peaux de la Campagne: boeuf, No 1, 12 c.; No 2, 11 c.; No 3, 9 c.; veau No 1, 10 à 12 c.; peaux de mouton, \$1.00.

ANIMAUX DE BOUCHERIE

Bonne demande et prix plus élevés en général.

Nous cotons:		
Boeufs vivants	les 100 lbs.	5.50
Boeufs abattus	les 100 lbs.	10.00
Taureaux vivants	les 100 lbs.	4.00
Taureaux abattus	les 100 lbs.	8.00
Veaux vivants la pièce	4.00	10.00
Veaux abattus	les 100 lbs.	7.50
Agneaux vivants	la pièce	6.00 à 8.00
Agneaux abattus	les 100 lbs.	6.00 à 8.00
Porcs vivants	les 100 lbs.	8.00
Porcs abattus	les 100 lbs.	10.75

Allumettes

La Improved Match Co., Ltd., informe les lecteurs du "Prix Courant," dans son annonce d'autre part, qu'elle n'a pas, comme l'ont fait d'autres manufactures, d'allumettes, augmenté ses prix.

Les marchands trouveront donc avantageux d'acheter les allumettes de cette compagnie qui, sous le rapport de la qualité, peuvent supporter avantageusement la comparaison avec les produits similaires des autres marques.

MM. Alfred T. Tanguay & Co., de Québec, et non de Montréal, comme nous l'ont fait dire par erreur les typographes, dans l'annonce de cette maison, demandent à correspondre avec les vendeurs et les acheteurs de farine, grains et provisions. Prière d'adresser les lettres, 50, rue St-Paul, à Québec.

La maison Connors Bros. Limited de Black's Harbour et qui, comme nous l'avons annoncé précédemment, a acheté les établissements de la Beaver Harbour Trading Co. Ltd., s'est créé une réputation enviable pour la préparation des poissons. Ses divers établissements situés en plein centre de la pêche préparent le poisson le jour même où il est pris et les plus grands soins sont apportés à sa préparation. Aussi, la marque "Brunswick" est elle recherchée sur les divers marchés de l'Amérique du Nord et des Antilles. Nos lecteurs ne peuvent mettre en stock de meilleures conserves de poissons que celles de MM. Connors Bros. Ltd., leurs fournisseurs tiennent ces conserves.

Les personnes répondant aux annonces voudront bien mentionner qu'elles ont vu leur annonce dans "LE PRIX COURANT."

La Peptonine

Le véritable aliment des enfants, pur, stérilisé, approuvé par les analystes officiels, recommandé par les autorités médicales.
Se détaille à 25 cts la grande boîte.
Pour les cotations, consultez les prix courants de ce journal.

F. COURSOL, Seul Propriétaire,
382 Avenue de l'Hotel de Ville, - MONTREAL.

Cocoa "Perfection"

Etiquette Feuille d'Erable

Chocolat "Royal Navy"

Chocolat "Queen's Desert"

Chocolat "Cream Bar"

Chocolat à Glacer

Chocolat "Swiss Milk"

Cafés en renom

Reconnus pour leur pureté
et leur excellence.

The COWAN Co., TORONTO.

FABRICANTS

COWAN

LES AMERS INDIGENES!

*Le plus économique en même temps
que le plus efficace tonique stomachique et digestif.*

Les AMERS INDIGENES doivent leur popularité aux plus importantes qualités que peut avoir une préparation médicinale; une efficacité toujours certaine, l'absence de tout principe dangereux, et la modicité du prix.

Les AMERS INDIGENES sont une combinaison préparée, dans des proportions rigoureuses, d'un grand nombre de racines et d'écorces les plus précieuses par leurs vertus médicinales, toniques, stomachiques, digestives et carminatives.

Les MAUX DE TETE, ETOURDISSEMENTS, NAUSEES, MALAISE GENERAL, sont le plus souvent la suite de dérangement de l'estomac, et dans ce cas, les AMERS INDIGENES ne manquent jamais d'apporter un soulagement prompt, et le plus souvent, une guérison certaine.

Les AMERS INDIGENES se vendent en détail dans toutes les bonnes pharmacies de la Province, en boîtes de 25 cts seulement, contenant ce qu'il faut pour 3 ou 4 bouteilles de 3 demiards.

Laboratoires S. LACHANCE
87 rue St-Christophe, MONTREAL

THE DOWD MILLING CO.

LIMITED.

Manufacturiers de Farines Supérieures, Patente Hongroise, Cosmos, Forte à Boulanger, High Loaf, Lily, Avoine roulée, Oatmeal et Cornmeal.

Entrepôts à OTTAWA, CAPACITÉ:
Moulin à ONT. 700 Barils de Farine.
QUYON, QUE. 100 Barils d'Avoine
PAKENHAM, ONT. roulée,
Communications directes 100 tonnes de Provende.
les avec

P. P. J. Demandez nos cotations
O. N. et W. par char mélangé.
C. P. R.
G. A. R. Lot de char ou moins—
G. T. R. Blé, Sarrasin, Avoine,
O. et N. Y. Semences de Céréales,
Expéditions par Rail Blé d'Inde, Fèves,
ou par Eau. Orge, Middlings.

Bureaux à OTTAWA et PAKENHAM, ONT.
QUYON et MONTREAL, QUE.; WINNIPEG, MAN.
Bureau d'Ottawa, 241 rue Wellesley,
Telephone 1563. Bureau de Montréal,
436, Batisse du Board of Trade.

LES CREDITS DANS LA MARCHAN- DISE SECHE

Nous avons appris de bonne source qu'à la dernière assemblée de l'Association des Marchands de Nouveautés en Gros de Montréal tenue le 5 avril, il a été question de diminuer considérablement les termes de crédit accordés actuellement au commerce de détail.

Plusieurs tentatives dans ce sens avaient été déjà faites, mais, par suite du manque d'unanimité, les démarches n'avaient pas abouti.

Il paraît que maintenant, par suite des adhésions reçues de toutes les maisons de gros des différentes parties du Canada, ce projet a été mis à exécution pour le commerce d'automne.

COMMENT ON REUSSIT EN AFFAIRES

M. F. C. Larivière, et non M. Lecours, comme on nous l'a fait dire la semaine dernière, président de la Société Amiot, Lecours et Larivière, a donné, le 4 de ce mois, à la Chambre de Commerce du District de Montréal, une conférence très goûtée de ses auditeurs que nous sommes heureux de pouvoir reproduire in extenso dans le présent numéro.

M. Larivière, dont nous publions également le portrait, est bien situé pour traiter du sujet "Comment on réussit en affaires," car il a lui-même réussi. Il parle donc avec expérience et en connaissance de cause et il y a tout profit pour ceux qui n'ont pas encore atteint le succès à mettre en pratique les conseils qu'il leur donne.

ASSOCIATION DES EPICIERS DE MONTREAL

L'Association des Epiciers a tenu le 5 avril une assemblée dans ses salles, No 88, rue St-Denis.

On a d'abord discuté la question de l'uniformité des prix des manufacturiers. Et il a été décidé de faire signer une requête par tous les épiciers pour obtenir cette mesure des manufacturiers et des marchands de gros.

On a aussi causé du pique-nique annuel. Il aura lieu cette année comme dans les précédentes. Il a été fixé au 4 juillet. Quant à l'endroit où l'excursion se fera, on a d'abord suggéré St-Hilaire, mais l'île St-Amour en face de Valleyfield semble davantage plaire aux membres de l'association.

On forme un comité qui ira sur les lieux s'enquérir des possibilités de succès d'une excursion à l'île St-Amour.

M. J. A. Beaudry, secrétaire, parle ensuite d'un "Pure Food Show" qui doit avoir lieu du 14 au 26 mai prochain dans le "Victoria Rink," sous les auspices de l'association. Cette exposition promet d'avoir beaucoup de succès; dans un

grand nombre de manufacturiers et de marchands de gros ont promis d'y prendre part.

Voici la liste de ceux qui entendent ainsi exhiber leurs marchandises: — Gurd Aerated Water, N. K. Fairbanks Co., Lake of the Woods Milling Co., Standard Chemical Co., Canada Maple Exchange, R. Herron Co., F.-X. St-Charles & Cie, Ozo Pickle Co., Khovah Jelly Co., Edwardsburg Starch Co., Lowney Chocolate Co., Viau Frères, St-Charles Cream, S. H. Ewing and Sons, Laporte, Martin & Cie, Ltée, Improved Match Co., The Cowan Chocolate, Montreal Canning & Pres. Co., Toblers Chocolate, Truro Condensed Milk, Norka Cereal Co., Eby Blain Co., Toronto; Blue Ribbon Tea, Egg O. See, Jas. Strachan, Atlantic Soap Co., Toronto.

ASSOCIATION DES BOUCHERS DE MONTREAL

L'Association des Bouchers de Montreal a tenu son assemblée régulière bimensuelle le 10 courant sous la présidence de M. Alfred Leduc.

Assistaient en outre à l'assemblée: MM. Auguste Prévost, Jean Lamoureux, J. A. Beaudry, Jos. Courville, Jos. Patry, Arthur Paré, H. Beauséjour, etc., etc.

Après la lecture des minutes, MM. Jos. Patry et Jos. Archambault furent reçus membres de l'Association.

M. Thos. Talbot est ensuite proposé comme membre par M. Aug. Prévost.

L'assemblée décide d'endosser la candidature de M. Alph. Demers comme inspecteur des viandes aux Abattoirs de l'Est.

M. D. Moquin ayant démissionné de ses fonctions de surveillant aux Abattoirs de l'Ouest, on procède à la nomination d'un autre surveillant. M. E. Beauséjour est choisi pour remplir cette charge.

M. Alfred Leduc fait ensuite quelques remarques relativement à l'opportunité qu'il y aurait pour l'Association des Bouchers de se joindre à l'Association des Marchands-Détailleurs du Canada. Après une discussion à laquelle prennent part MM. J. A. Beaudry, Aug. Prévost, Jean Lamoureux et Jos. Courville, il est décidé de référer cette question à un comité qui devra se rassembler le 17 avril. L'assemblée est ajournée.

ASSOCIATION DES MARCHANDS DETAILLEURS DE QUINAILLERIE ET DE FERRONNERIE DE MONTREAL

L'association a tenu une assemblée le 10 courant sous la présidence de M. F. Martineau. Nous avons remarqué parmi les personnes présentes: MM. F. Courville, de MM. Amiot, Lecours & Co.; John Durand, de MM. Jas. & Co.; Jos. Versailles, Ludger

Lacaille, Gendreau & Cie
 Successeurs de Chs Lacaille & Cie
EPICIERS EN GROS
 Importateurs de Mielles, Sirops, Fruits Secs, Thés, Vins, Liqueurs, Sucres, Etc., Etc.
 Spécialité de Vins de Messine de Sicile et de Tarragone.
 329 Rue St-Paul et 14 Rue St-Dizier
MONTREAL

Vendez vous le **Savon Chaser?**

CHASER SOAP
 Does the Work
 3 raisons pour lesquelles vous devriez le vendre.
 Le Meilleur Savon. Médaille de Bronze accordée à la dernière Exposition Provinciale de Québec.
 Primes Précieuses. Le plus grand et le meilleur assortiment de Primes—un cent accordé pour chaque enveloppe rapportée. Demandez le catalogue.
 Le plus profitable pour le Marchand. Prix par quantité plus bas que pour tout autre Savon de marque bien connue—Chaque boîte de 100 morceaux contient un coupon d'une valeur de 25 cents.
 Demandez-nous de vos nouvelles.
The Duncan Company, - Montreal
 Boite Postale 292.

THE PETERBOROUGH CANOE CO. LTD.

 PETERBOROUGH, Ont. Canada.
 SEND FOR CATALOGUE.

Nos Graines
 DE FLEURS ET LEGUMES
 Sont les meilleures pour les
Fermes et Jardins
 Ecrivez pour notre Catalogue Illustré.

GRAINS, TREFLE, MIL,
 Engrais, Blé-d'Inde, etc.
 (Prix sur demande)
WILLIAM EWING & CIE,
 142 à 146 rue McGill
MONTREAL,

Gravel, Médéric Martineau, F. Dalgneault, P. Desrochers, etc., etc.

Un rapport fut lu au sujet des différentes entrevues que le comité a eues avec les marchands de gros, afin d'obtenir un escompte raisonnable sur certaines marchandises, telles que le blanc de plomb, les clous, etc.

M. J. A. Beaudry, secrétaire provincial de l'Association des Marchands Détailleurs du Canada fait ensuite un exposé du système de l'uniformité des prix sur les marchandises portant une marque de manufacturier.

Après avoir entendu les explications fournies par le Secrétaire Provincial, il est décidé unanimement d'endosser ce système et de faire le possible pour en assurer l'adoption dans le plus bref délai. Il est également décidé de charger M. J. A. Beaudry de préparer immédiatement les réquisitions nécessaires qui devront être présentées aux manufacturiers.

On agite ensuite la question d'une convention des marchands détaillleurs de ferronnerie de toute la Province de Québec. L'assemblée se prononce en faveur de cette idée et est d'opinion que cette convention devrait être tenue le plus tôt possible, c'est-à-dire dans les premiers jours du mois de mars.

TENEZ-VOUS PRET POUR LA BELLE SAISON

La belle saison sera bientôt arrivée et on a déjà commencé d'une manière générale à nettoyer les magasins de vente au détail et à leur donner un air brillant. Quand un client entre dans un magasin qui a tout au moins un air de décence à l'extérieur et voit qu'à l'intérieur tout est dans le chaos, le désordre, que les vitrines d'étalage ne sont pas bien tenues est que l'atmosphère est viciée, il est probable qu'il ne désirera pas renouveler sa visite. Parmi les marchands entreprenants, il en est relativement peu qui n'aient pas déjà donné l'attention voulue à ces détails, qui sont réellement d'une grande importance; mais ceux qui ne l'ont pas encore fait devraient se rendre compte qu'il est grandement temps d'y songer et de se mettre résolument à l'ouvrage.

Les marchands, propriétaires de petits établissements et occupés pendant la journée, ne pourraient mettre mieux à profit un peu de temps après leur journée finie, qu'en consacrant quelques heures de temps en temps à l'examen soigneux de leur stock pour l'arranger de manière à donner une bonne apparence générale au magasin.

Un petit stock bien tenu, arrangé et disposé avec soin peut faire plus d'effet qu'un stock beaucoup plus important qui reste indéfiniment sur les rayons sans qu'on y touche jamais pour essayer une nouvelle disposition.

PROFITS RETIRES DES RENSEIGNEMENTS DONNES AUX COMMIS

Il existe à Savannah, Géorgie, une maison de vente au détail établie depuis longtemps. Cette maison n'a jamais eu de faillite, n'a jamais éprouvé d'insuccès et son personnel n'a jamais changé, excepté pour des raisons naturelles. La raison de cette réussite est racontée de la manière suivante par un membre du personnel:

"La règle de conduite adoptée par la maison et qu'elle a suivie depuis son début jusqu'ici, c'est le système pris de donner tous les renseignements voulus aux commis. Il est vrai que beaucoup de maisons de commerce traitent bien leurs employés et leur accordent la considération donnée généralement aux subalternes; mais il n'est pas vrai que les commis reçoivent des renseignements complets sur le coût des marchandises, les méthodes d'achat et la politique adoptée par l'établissement. Ces trois choses leur sont tenues secrètes autant que possible. Mais dans le cas de la maison dont je parle, il n'y a aucun secret gardé sur les affaires que fait la maison ou qu'elle espère faire. Au lieu d'adopter comme règle de conduite le partage des profits, cette maison de commerce fait part à ses employés de tous les détails de la règle de conduite qu'elle met en pratique. Si vous vous arrêtez à considérer les relations qui existent entre le vendeur et le patron, vous vous apercevrez que l'un vient en aide à l'autre.

"Un exemple vous fera comprendre ce que je veux dire. Figurez-vous une embarcation allant de quai en quai, en face d'un grand port de mer. Remarquez les centaines de petits remorqueurs qui traînent derrière eux des navires fortement chargés et qui leur permettent de décharger leurs cargaisons d'un rivage à l'autre. Les navires chargés et les remorqueurs dépendent les uns des autres: l'un supplée l'autre. Là même chose a lieu entre le marchand et le vendeur; le devoir de l'un sans l'aide complémentaire de l'autre forme quelque chose d'incomplet. Nous avons toujours adopté avec nos vendeurs une politique franche et ouverte. Quand nous recevons des marchandises, elles sont immédiatement enregistrées avec le prix d'achat et le prix de vente. Le livre d'enregistrement n'est pas dissimulé, ni tenu sous clef et tous les commis du magasin y ont accès librement et quand ils le veulent; ils ont également tous les renseignements concernant les marchandises, renseignements qui leur permettent de les présenter aux clients et qui leur sont fournis avec plaisir, quand ils les demandent. Cette manière de faire, non seulement les convainc que nous n'avons pas de secrets à cacher, mais leur donne de

NOUS LES PRENONS TOUS

et cela se fait avec

RAT BIS-KIT,

le seul poison qu'on puisse manier avec sécurité, ne demande aucun mélange, vendu en boîtes tout prêt pour l'usage.

RATS ET SOURIS

délaissent les aliments les plus choisis pour

RAT BIS-KIT.

Demandez-en à votre Marchand de Gros.

J. H. MAIDEN, AGENT. - MONTREAL.

LA FARINE PRÉPARÉE

(Self-Raising Flour).

DE BRODIE & HARVIE

est aujourd'hui la farine préférée des ménagères. Elle donne une excellente pâtisserie, légère, agréable et recherchée par les amateurs. Pour réussir la pâtisserie avec la farine préparée de Brodie & Harvie, il suffit de suivre les directions imprimées sur chaque paquet.

10 et 12 Rue Bleury, MONTREAL

Robinson's Patent Barley

POUR LES ENFANTS

Le **Barley Robinson**, recommandé par le célèbre DR H. PYE (HEVASSE, est supérieur à tout autre aliment. Pendant les jours d'été, on ne craint pas les maladies d'enfants quand **Robinson's Barley** est donné aux enfants.

FRANK MAGOR & CO.

403 Rue St-Paul MONTREAL.

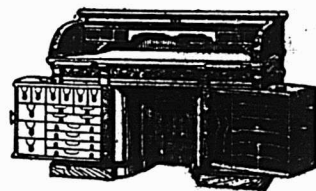

LE BUREAU DU JOUR

Toutes les combinaisons nécessaires pour rendre un bureau pratique, abrégeant l'ouvrage et économique se trouvent dans ceux que nous manufacturons. Sous le rapport de la matière première, de la construction, du fini et de l'utilité de la durée et du dessin, ils devancent toutes les autres marques. Ils transforment tout bureau en un bureau plus confortable. Notre catalogue fournit tous les renseignements. **Canadian Office and School Furniture Co., Limited,** Fretton Ont. Can. Ameublements pour Bureaux, Ecoles, Eglises et Loges.

l'assurance et a pour but d'en faire des vendeurs intelligents.

"La règle de conduite suivie par la maison est basée sur l'opinion réfléchie de ceux qui constituent sa force de travail: car une règle de conduite n'est pas autre chose que la mise en exécution du meilleur plan dans toutes les circonstances. Qui connaît plus à ce sujet que le vendeur? Là encore, le vendeur est fortifié dans ses idées. Son esprit est plus souple pour se plier à l'intention de la maison. Nous discutons aussi avec les employés toutes les choses qui concernent les affaires; nous passons en revue les questions qui se rapportent à la suspension des ventes, au changement de place de certains stocks et ainsi de suite. Leurs idées et leurs suggestions nous aident à établir une ligne de conduite qui est la meilleure à suivre. Cette bride laissée lâche ne l'est pas trop, tout au moins, nous ne nous en sommes jamais aperçus; il est facile de resserrer la main de bride et de la desserrer suivant les circonstances.

"Mais les renseignements donnés aux commis nous ont profité, ils nous ont procuré le succès depuis la fondation de notre maison."

PETITES NOTES

Le bureau de statistique de la Ville de Paris fait connaître la quantité de gibier importée en France.

Pendant les cinq mois que la chasse fut ouverte, il est entré à Paris environ 1,780,000 kilos de gibier français et 850,000 kilos de gibier étranger.

L'Allemagne et l'Autriche-Hongrie ont importé de nombreux lièvres qui viennent en grande partie de Mayence et de Vienne. L'Italie a fourni les pintades. Les chevreuils et les cerfs nous arrivent du Wurtemberg, les perdrix blanches de la Russie et les faisans de l'Angleterre.

* * *

Dans les manufactures japonaises les heures de travail sont de 5 heures a. m. à 8 heures p. m., le dimanche compris.

* * *

La navigation sur les grands lacs ouvrira le 16 avril. Les navires qui formeront la flotte de transport du grain seront au nombre de 59 cette année; ils se rassemblent dans les rivières Chicago et Calumet; leur chargement complet sera de 3,000,000 minots de grain qui au cours actuel du marché, représentent une valeur de \$1,500,000.

* * *

Une intéressante découverte archéologique vient d'être faite à Naples pendant la construction de la rue Forcella. Un mur grec datant de 400 ans avant l'ère chrétienne et qui entourait l'ancienne cité a été mis à jour.

Tout le monde connaît de réputation le lac Salé, cette sorte de Mer Morte américaine au nom de laquelle s'associe si intimement la fameuse secte des Mormons; or, cette nappe d'eau salée est en train de disparaître, comme le prouvent les multiples observations dont M. Byers se fait l'écho dans le "Scientific American." Les plus savants observateurs affirment qu'avant un demi-siècle ce sera une chose du passé. De la fin de 1886 à la fin de 1902, l'abaissement du niveau du lac a été de 11 pieds, et actuellement la décroissance annuelle dépasse 1-2 pied, alors que la partie la plus profonde de la nappe ne descend pas plus bas que 40 pieds. Rappelons, d'autre part, que des observations géologiques permettent d'inférer que le lac Salé avait jadis un niveau plus élevé de 600 pieds au moins que sa surface actuelle. Cette mer intérieure étrange est à une altitude de près de 4200 pieds au dessus du niveau de l'Océan.

* * *

Il vaut mieux inscrire dans votre agenda cinquante choses et vous décider à ne pas les commander, que de manquer d'y inscrire un seul article dont vous ayez réellement besoin.

* * *

Les morceaux d'oignons ou de céleri non employés et le pain rassis peuvent servir à faire un plat délicieux pour le souper. Pour cela, faites cuire à l'étuvée pendant quinze minutes une boîte de tomates, et ajoutez-y une tasse d'oignons ou de céleri bouillis, ou des deux légumes; versez dans un plat beurré allant au four, couvrez avec des croûtes de pain beurrées et mettez pendant vingt minutes dans un four où la chaleur est modérée.

* * *

Le sapin producteur de gomme à mâcher est en train de disparaître de l'état du Maine. Il fut un temps où la récolte de la gomme constituait un commerce dans cet état. Les trappeurs, en allant lever leurs trappes s'arrêtaient au pied des sapins pour recueillir la gomme qui en décollait et en récoltaient souvent jusqu'à 500 livres dans une saison. Aujourd'hui c'est à peine s'ils peuvent en trouver assez pour leur usage personnel.

On dit que, dans le Maine, il n'y a plus guère qu'une demi-douzaine de personnes qui s'occupent de récolter la gomme de sapin. Ce métier est devenu si difficile qu'on pourrait presque l'appeler un art. La coupe du bois est cause de cet état de choses.

* * *

Vous pouvez avoir une foule d'idées nouvelles, et cependant un autre peut penser à des choses qui ne se sont jamais présentées à votre esprit. Etudiez les vitrines de tous les marchands entrepreneurs près desquels vous pouvez avoir

Pour la qualité et la pureté,
achetez l'

Extra Granulé

Et les autres sucres raffinés
de la vieille marque de
confiance



Manufacturé par

The Canada Sugar Refining Co.

LIMITÉE.

MONTREAL.

Les Epiciers Prospères

trouvent profitable de
tenir uniquement le
Meilleur article quand
il s'agit de Produits
Alimentaires.

Le Bœuf Fumé Coupé en Tranches de CLARK

a une réputation établie,
due à sa qualité supérieure
et on peut s'y fier pour attirer la
clientèle.

Pour manipuler de gros blocs de béton employés dans la construction d'une digue en mer, une grue énorme a été érigée à Durban, Natal, d'une capacité de 20 tonnes à une vitesse d'élévation de 10 pieds par minute. La course est de 1435 pieds de la largeur de portée de 135 pieds. Le chariot situé au sommet pèse plus de 90 tonnes et est muni de quatre moteurs à la tension de 500 volts. Le moteur d'élévation a une force de 20 chevaux, le moteur transversal 12 chevaux et les deux moteurs employés pour le mouvement longitudinal une force de 24 chevaux chacun. On peut obtenir six vitesses différentes, de 100 à 300 pieds par minute. Tous les moteurs ont des freins reliés en séries avec leurs champs respectifs. La grue elle-même pèse environ 95 tonnes et sa hauteur du sol aux rails est de 22 pieds.

* * *

Les principales causes de perte dans les usines à vapeur sont, dit-on, l'emploi de machines travaillant en surcharge, de tuyaux de vapeur et de tuyaux d'échappement d'un diamètre trop faible ou mal disposés, la condition imparfaite et le fonctionnement médiocre des chaudières. Dans beaucoup d'usines, la vapeur d'échappement qui pourrait être utilisée pour le chauffage est perdue et dans d'autres, où elle est employée de cette façon, la force de la vapeur est perdue par le maintien du système à une excessive pression arrière. Comme toutes les unités de chaleur de la vapeur d'échappement sont employées quand la vapeur se condense dans un appareil de chauffage, c'est l'emploi le plus économique qui puisse en être fait; mais si la pression arrière est élevée excessivement pour forcer la vapeur à passer dans les tuyaux, cet avantage peut être perdu. Pour obvier à cet inconvénient, un système d'aspiration, n'employant pour son fonctionnement qu'une petite partie du pouvoir, devrait faire passer la vapeur et l'eau dans les tuyaux.

* * *

Herr Ballin, directeur de la Compagnie Hamburg-American Steamship, a déclaré, à une assemblée générale des actionnaires qui a eu lieu à Hamburg le 30 mars, que les vapeurs anglais à turbines n'avaient pas donné des résultats de vitesse ou de consommation de charbon, justifiant leur adoption par sa compagnie dans un avenir immédiat. Toutefois on continuera à faire des expériences sur les turbines.

* * *

Etudiez les vitrines des magasins de la ville la plus rapprochée. Si aucun intérêt ne vous appelle dans les grands centres d'affaires, prenez sur vous d'y aller pour étudier les vitrines de magasins.

Des nouvelles du Mexique annoncent que les autorités fiscales considèrent maintenant l'étalon d'or comme fermement établi dans ce pays.

* * *

En 1905, la Grande-Bretagne a produit 236,111,150 grosses tonnes de charbon, soit une augmentation de 3,699,366 tonnes, ou 1.6 pour cent sur 1904.

* * *

Les enfants sont les clients qui remarquent le plus les choses. Tout enfant bien traité sera un ami de votre magasin, quand il sera grand.

* * *

Le Hendrik Hudson, le plus grand vapeur du monde pour navigation fluviale, a été lancé le 31 mars à New-York. Il pourra accommoder 5000 passagers. Ses dimensions générales sont les suivantes: longueur totale, 390 pieds; largeur de la coque, 43 pieds; profondeur, 14 pieds 4 pouces; tirant d'eau, 8 pieds. Sept cloisons étanches en acier rendront le bateau insubmersible, et les chambres des chaudières seront en fortes plaques d'acier, écartant tout danger d'incendie. Les machines, du type incliné, développeront une force de 6000 chevaux et activeront les roues à aubes de 29 pieds à une vitesse de 40 révolutions par minute, soit 23 à 25 milles par heure.

* * *

Le secrétaire de l'agriculture des Etats-Unis, M. Wilson, dit que la culture scientifique est maintenant un facteur si important, qu'il n'y a pas à craindre de récoltes manquées. Les fermiers maintenant étudient le sol et les conditions climatiques et choisissent en conséquence leur genre de culture. Les agents du département de l'agriculture ont recherché dans le monde les plantes les mieux adaptées aux variations de climat de ce pays. Ils ont rapporté des plantes qui poussent dans le désert et qui sont cultivées maintenant dans les terrains arides de l'ouest où ils pensaient que seuls les serpents à sonnette et les lézards pouvaient vivre. Le département de l'agriculture cherche à triompher de la nature. Là où les saisons sont d'habitude sèches et chaudes, le fermier ne sèmera pas le maïs où le blé qu'il cultiverait sous un climat plus humide. Des labours profonds, l'étude du sol, le choix des graines, une machinerie perfectionnée, tout cela se combine pour assurer aux fermiers, au moment de la moisson, une récompense raisonnable de leurs peines et de leurs dépenses. Il peut y avoir et il y aura probablement de pauvres récoltes dans certaines parties du pays; mais nous n'aurons pas ce qu'on peut appeler des récoltes manquées.

Le style d'annonce qui est naturel est le style correct. Viser à l'effet ne constitue ni le bon style ni le bon sens.

LE POISSON DE MER FRAIS

Les personnes qui ne voient les produits de la mer que lorsqu'ils sont placés devant eux comme aliments se figurent peu ce que cette pêche exige de la part des hardis pêcheurs qui vont en mer en cette saison de l'année.

Que de dangers ils affrontent, que de risques ils courent pour nous fournir le poisson qui plaît à notre goût et vient augmenter le nombre de nos aliments! L'approvisionnement de poisson de mer frais a subi un accroissement continu, mais lent; aujourd'hui il atteint le chiffre énorme de plus de cent millions de livres débarquées directement des bateaux de pêche dans le seul port de Boston annuellement. Il faut y ajouter quarante millions de livres débarquées à d'autres points le long de la côte de la Nouvelle-Angleterre et transportées à Boston par voie ferrée et par steamers pour être distribuées dans tous les Etats-Unis et le Dominion du Canada, dit M. N. D. Freeman, de Boston, dans "New England Grocer."

Cette quantité ne comprend pas le grand flétan pêché dans les eaux du sud-est de l'Alaska par des steamers possédés par des armateurs de Boston et construits expressément pour la pêche dans ces eaux; ce flétan est transporté des côtes du Pacifique par des trains express qui l'amènent à Boston en parfaite condition dix jours plus tard et souvent en moins de temps. L'année dernière, la ville de Boston a reçu dix millions de livres de ce poisson et un million de livres de saumon frais provenant des rivières des états de Washington, Orégon et Californie.

Nos bateaux pêcheurs et notre manière de pêcher ont bien changé au cours du développement de cette industrie qui date d'environ soixante ans, époque où on a commencé à apporter du poisson de mer frais sur le marché de Boston. En ce temps là, il n'y avait qu'un très petit nombre de bateaux montés par quatre ou cinq hommes, qui se livraient à la pêche dans les baies de Massachusetts et de Barnstable; ils pêchaient pendant le jour et se rendaient au marché durant la nuit, de manière à s'y trouver de grand matin avec le produit de leur pêche, dont ils venaient ce qu'ils pouvaient, souvent une faible partie; ce qu'ils ne pouvaient pas vendre, ils le remportaient pour le jeter par-dessus bord en pleine mer, et ils pêchaient de nouveau pour retourner au marché.

A cette époque, le marché était simplement local et des colporteurs emportaient le poisson dans leurs localités respectives au moyen de charrettes à bras. Il n'est pas exagéré de dire que Boston reçoit plus de poisson aujourd'hui en un seul jour qu'il n'en recevait autrefois

“Elite”

CHOCOLAT

Non Suoré

DES EPICIERES

POUR TOUS LES

Besoins de la Cuisine

Tablettes de ¼ lb

FABRIQUE PAR

JOHN P. MOTT & CO.,

HALIFAX, N. S.

J. A. TAYLOR, Agent, MONTREAL.

Poudre Rose

KINOT

POUR FINS DE TOILETTE.

POUDRE ANTISEPTIQUE, parfaitement pure, pour tous les maux de la peau et surtout pour les échauffements aigus, transpiration excessive et nauséabonde des pieds, des sous-bras, des mains et de toutes les autres parties du corps; elle soulage immédiatement et supprime les mauvaises odeurs.

PRÉPARÉE PAR

La Compagnie Chimique Kinot

Distributeurs généraux.

LAPORTE, MARTIN & CIE.

MONTREAL. Limitée.

Pour cotations, voyez les prix courants dans ce journal.

CAFÉ MOCHA ET JAVA

“Prince of Wales.”



“Prince of Wales” gagne du terrain chaque jour.—Le public sait quand il obtient le Café qu'il aime—du Café réellement délicieux.—Cela aide aussi le Marchand.

S. H. & A. S. EWING,

Etablis en 1845

Montreal Coffee & Spice Steam Mills,

53 et 55, rue Côté, Montréal.

Coin de la rue LaGauchetière.

dans toute une année et on se demande souvent où va tout ce poisson.

C'est à peine si un train part de cette ville sans emporter un chargement de poisson frais. Les facilités de distribution se sont augmentées en même temps que la production et la demande, et le poisson est transporté dans toutes les villes à l'est du fleuve Mississippi et au nord du Potomac et de l'Ohio; une partie en est même distribuée à des distances plus grandes, mais c'est sur le territoire mentionné que se fait la plus importante distribution. Le transport du poisson dans la glace a donné un grand essor à l'industrie.

Quand il fut parlé pour la première fois de cette innovation, les pêcheurs poussèrent les hauts cris. Emballer leur poisson dans de la glace! De la glace d'eau douce!

Cela gâterait le poisson. Il ne serait plus bon à manger. Qui avait jamais entendu parler d'une chose aussi ridicule que d'essayer de conserver du poisson d'eau salée avec de la glace d'eau douce? Mais certains maîtres de barque plus éclairés pensèrent que la chose valait la peine d'être essayée et, au bout de peu de temps, il fut prouvé que la glace d'eau douce ne gâtait pas le poisson de mer. Les conditions de distribution en furent améliorées. Les marchands virent que le poisson empaqueté dans la glace pouvait se conserver en bon état pendant plusieurs jours et par conséquent être transporté plus loin. Des marchés s'établirent dans toute la Nouvelle Angleterre, la demande suivit l'approvisionnement et on n'eut plus besoin de rejeter du poisson à la mer, faute de demande.

A cette époque tout le poisson était pris à la ligne, les bateaux étant à l'ancre et les pêcheurs munis chacun d'une ou deux lignes. Bientôt après que l'emballage du poisson dans la glace fut devenu d'un usage général, la demande devint si grande que la pêche à la ligne ne put plus y fournir.

C'est alors qu'on commença à se servir de la senne employée par des pêcheurs Irlandais. Ceux-ci furent en butte aux malédictions des pêcheurs à la ligne qui pensaient que le nouveau système allait ruiner leur métier; mais ces derniers s'aperçurent bientôt que, s'ils ne voulaient pas rester en arrière, ils devaient adopter la senne et, comme la flotille des bateaux de pêche augmentait, ils durent chercher d'autres eaux; en effet les eaux des bords de Massachusetts et Barnstable ne suffisaient plus à fournir du poisson aux pêcheurs.

Ces-ci commencèrent à aller plus loin en mer et ont continué à couvrir une plus grande étendue d'eau. Aujourd'hui les bateaux de pêche couvrent toute la côte de la Nouvelle Angleterre et de la Nouvelle-Écosse, pour approvisionner le marché de Boston.

Vernis de haut grade

Médaille d'Or
Paris 1900.

Poli Diamond, Noir Peerless, Boulevard
Russet, Noir et Tan Eureka,
Liquide et Pâte combinés "VIT"
en Noir et Tan.

Manufacturés au Canada.

Demandez nos prix.

American Dressing Co.
MONTREAL.

The Archambault Oyster Co.
194 1/2 Rue St-Charles Borromée.
MONTREAL.

TEL. BELL EST 1765.
TEL. MARCHANDS 365.

La maison la plus importante du continent dans le commerce des Huitres.

Réputée pour sa courtoisie envers la clientèle a promptitude de ses livraisons.

Téléphone Bell Main 3109

DION & CIE,

604 Rue St-Paul, Montréal

MARCHANDS DE

Beurre, Fromage, Œufs

Et autres Produits de la Ferme.

Négociants en toute espèce de Fournitures
de Beurrieres et Fromageries.

RÉFÉRENCES:

BANQUE DES MARCHANDS DU CANADA

PURETÉ ODORANTE



Une boîte de 25c vaudra \$1.00 des préparations alcooliques ordinaires généralement vendues. Les extraits liquides contiennent de 50 à 30 pour cent d'alcool ou de produits de goudron. "Elle est pure, hautement concentrée et est moins sujette à perdre son arôme que les essences à base d'alcool." — Dr. R. A. Pyne, Analyste du Dominion.

"IWANTA" MANUFACTURING CO.
HAMILTON, CAN.

Agents demandés partout.

Le même progrès et peut-être un progrès plus grand encore a été fait dans la construction des bateaux pêcheurs. Le bateau pêcheur Américain ne le cède pour la hardiesse qu'au yacht américain; il n'est pas d'embarcation plus sûre, ni plus rapide. Il y a loin du bateau de quinze ou vingt tonnes d'autrefois, monté par quatre ou cinq hommes, au navire de cent cinquante tonnes d'aujourd'hui avec un équipage de vingt-deux hommes; en outre ces embarcations ont été perfectionnées de manière à en faire les plus beaux types de l'architecture navale.

La saison actuelle a vu une autre innovation, la senne à vapeur, qui n'en est encore qu'à la période des essais, quoiqu'on s'en serve beaucoup pour l'approvisionnement du marché anglais. Cet engin exige un fond uni, autrement il est endommagé par les obstacles qu'il rencontre.

Il est à l'essai depuis quatre mois. S'il est démontré que c'est le système de pêche le plus économique, il se produira un bouleversement complet dans les méthodes employées aujourd'hui, et un moment viendra où tout le poisson qui approvisionne nos marchés aura été pêché par des bateaux à vapeur. Cela demandera toutefois beaucoup de temps pour se produire, car un bateau pêcheur à vapeur et tout son outillage coûte environ cinq fois plus qu'un voilier.

Les pêcheurs ont aussi changé pendant ces soixante années. Au début, quatre-vingt-quinze pour cent d'entre eux étaient des hommes nés en Amérique. Leurs enfants cherchèrent des situations plus relevées que le métier de pêcheur. Les patrons de barque durent recruter leurs équipages ailleurs qu'en Amérique. Les Irlandais et les hommes des Provinces vinrent tout d'abord. La même évolution qui s'était faite chez les Américains eut lieu aussi parmi eux. Leurs fils cherchèrent un état plus relevé. Les Portugais se présentèrent ensuite, avec à peu près le même résultat. Il semble maintenant que, dans un avenir peut-être peu éloigné, les bateaux pêcheurs seront montés par des Italiens.

Ils commencent à pêcher dans de petites embarcations découvertes, et la force même des choses les conduira à des bateaux plus grands.

Les patrons des bateaux de pêche méritent d'être mentionnés, car c'est d'eux que dépend en grande partie le succès de l'industrie. Ils peuvent prévoir le temps mieux qu'un bureau de météorologie et, s'ils peuvent parfois téméraires dans leurs actes, ils ne font jamais d'erreur.

Rien n'est plus joli à voir qu'une flottille de bateaux de pêche luttant de vitesse pour se rendre au marché, car les pêcheurs savent que le premier arrivé est sûr d'obtenir les meilleurs prix et, si le vent est bon, il n'y a pas de temps

perdu pour arriver au marché, que les bateaux atteignent souvent couverts de glace; quand les drisses sont retirées, les volles restent suspendues jusqu'à ce qu'elles aient fait tomber la glace qui couvre les cordages; ceux-ci peuvent alors passer sur les poulies.

La vie de pêcheur est pleine de dangers, de risque et est excitante; mais elle offre un tel attrait qu'un homme qui s'y est adonné sérieusement semble ne trouver satisfaction dans aucun autre genre de vie.

On ne peut rencontrer des hommes plus braves et meilleurs que les pêcheurs et si, parfois, les prix du poisson semblent élevés, rappelez-vous ce qu'il leur en coûte pour le pêcher et nous l'apporter pour que nous puissions nous en régaler.

NOS LEGUMES

Le commerce des produits potagers n'a rien de moderne.

Longtemps avant que le monde fût civilisé, quelques-uns des légumes les plus répandus actuellement croissaient à l'état sauvage dans quelque endroit retiré de la surface de la terre, dit un confrère *Pittsburg Leader*.

Les Chinois cultivent le radis depuis des milliers d'années. Nombre des légumes sol-disant modernes, et que nous considérons comme des produits pour notre table exclusivement moderne, étaient l'objet d'un commerce de la part des Célestes aux yeux fendus en amande, comme ils le sont de nos jours.

Les Grecs tenaient en haute estime le chou, ce légume odoriférant. L'épluchage d'un chou est un travail peu agréable et les feuilles extérieures, souillées qui jonchent le sol du marché par une journée humide sont loin de provoquer des méditations classiques. Mais au temps de l'ancienne Rome, on épluchait les choux tout comme nous le faisons aujourd'hui. Cincinnatus préférait en réalité cultiver ses choux à la gloire de gouverner Rome.

La mise des aulx en glanes est une autre tâche désagréable dévolue à la fermière et à la marchande sur le marché. Mais celles-ci devraient se consoler en pensant que l'ail était le plat favori des Pharaons d'Egypte. La fille de Pharaon en avait, sans doute, servi au déjeuner le matin où elle découvrit Moïse au milieu des ajoncs.

L'asperge est une autre friandise que nous sommes enclins à considérer comme un produit de notre culture moderne. C'était pourtant un mets très en faveur auprès des Athéniens à l'époque de leur apogée dans les arts et les lettres. Platon et Homère s'en faisaient servir des plats énormes et ce mets devint le mets à la mode des épiciers Romains.

Les champignons poussent depuis que le sol s'est prêté à leur croissance. Les premiers spécimens ont peut-être pris naissance dans l'Eden et ont toujours été

un grand régal pour les gourmets de tous les pays. Cependant il existe des milliers de personnes qui ne pourraient pas distinguer un champignon comestible d'un champignon vénéneux.

Les pommes de terre et principalement les tomates sont toujours considérées comme les plus modernes de nos produits maraichers faisant l'objet de transactions commerciales. L'opinion généralement répandue est que la pomme de terre est originaire de la Virginie. Ce n'est pas tout-à-fait exact. Les Espagnols, à leur arrivée en Amérique, ont trouvé les plus belles pommes de terre au Pérou dans un état de culture avancée. Ils en transplantèrent en Espagne et en Italie et, plus tard, la semence en fut apportée en Virginie et en Caroline par des colons anglais.

Christophe Colomb trouva les plus riches pommes de terre sucrées dans les Indes Occidentales, où elles étaient alors aussi bonnes que maintenant. Elles formaient là un aliment ordinaire depuis si longtemps qu'on n'a jamais pu remonter jusqu'à leur origine primitive.

On pourrait penser qu'un légume tel que le potiron, dont on se sert depuis si longtemps pour faire des tartes, a été trouvé à l'occasion du Jour d'Actions de Grâce. Mais le potiron a une origine plus ancienne que celle de l'Asie Mineure. Il en est de même des betteraves et des carottes. Les Asiatiques employaient ces légumes comme une nourriture délicate, quand l'Europe était encore au pouvoir des barbares et que l'Amérique était une terre inconnue.

L'aubergine, la courge et autres légumes de même espèce existent depuis si longtemps en Asie et en Afrique qu'on s'accorde à penser que leur origine remonte à la création.

Les fèves ne datent pas de la création de la ville de Boston. Leurs pays d'origine sont l'Egypte et les Indes Orientales. Depuis des siècles, elles forment une nourriture substantielle dans la plupart des pays d'Orient.

Les choux-fleurs ont été découverts dans l'île de Chypre. Les habitants de cette île prétendent aujourd'hui que leurs ancêtres barbares ont fait cadeau de ce légume au monde. Cette prétention est tout aussi raisonnable que celle de Boston pour la fève qui lui est particulière.

Le lard et les épinards forment un mets hygiénique au printemps; mais il est loin d'être nouveau, car c'était le plat favori de Zoroastre.

Les anciens mangeaient de la laitue après dîner pour détruire l'effet échauffant du vin pris en trop grande quantité. Quand Adonis, l'amant de Vénus, fut blessé par un sanglier, Vénus l'étendit sur un lit de feuilles tendres de laitue, de façon que les qualités narcotiques et le suc lacteux et adoucissant de ce légume pussent rendre la mort plus douce au jeune homme.

BOITES DE PAPETERIE

Contenant 24 Feuilles de Papier et 24 Enveloppes.

Boîte Chromos—Adelia. Marguerite—Paysage—Graziella. Sévigné, Papier Blanc et Papier Couleur.

Duchesse, Enveloppes et Papier format Empire.

Rolland—Earncliffe—Record. Princess, format Billet.

En vente chez tous les marchands et fabriquées par :

La Compagnie J.-B. Rolland & Fils
6 à 14 rue St-Vincent, Montréal,

La Moulange CHAMPION

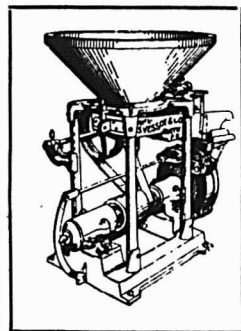

Est recommandée par un grand nombre de propriétaires de moulins pour mouder rapidement et économiquement toute espèce de grains. Demandez le catalogue et les certificats. Mentionnez le PRIX COURANT.

S. VESSOT & CIE
JOLIETTE, P. Q.

A. RACINE & CIE

Marchandises Sèches

EN GROS

340-342, rue St-Paul,
MONTREAL

Bureau à Ottawa, 111 Rue Sparks
Bureau à Québec, 70 Rue St-Joseph

Manufacture Française de Conserves Alimentaires



34 VARIETES

Pâté de Gibier, Julienne, Brunoise, Macédoine, Tomate, Chicken Oka, Ox Tail, Rogors sautés aux Champignons frais, Poulet sauté Marengo.

(Voir la suite la semaine prochaine)

JULES GAILDRAUD,
1101, 1103, 1103½ Rue St-Valier, - - QUEBEC.

Le panais et la cataire sont deux vieilles connaissances. Ces deux plantes, très anciennes formaient des hors-d'œuvre dans les restaurants à bon marché du Caire, il y a 5000 ans.

Le persil était employé dans l'Inde, il y a des siècles, comme salade délicate. Les Egyptiens en faisaient le même usage et Hercules, d'après la mythologie, portait une couronne de persil.

Certaines personnes faisant autorité en la matière affirment, avec toutes les apparences de la vérité, que les oignons et les concombres sont les légumes les plus anciennement connus. Il est certain que les Israélites étaient fatigués de la manne du désert et qu'ils désiraient avidement l'échanger contre des concombres. Mais les oignons ne sont pas le premier légume dont l'homme se soit nourri.

D'après la tradition et l'histoire; et par sa structure même, la lentille serait l'ancêtre de tous les végétaux comestibles et même ce serait ce légume qui aurait donné naissance à tous les autres. Il a fallu, bien entendu, qu'il fût cultivé pour développer ses bonnes qualités. Au temps d'Abraham, c'était un légume aussi répandu que la pomme-de-terre aujourd'hui.

C'est pour un plat de lentilles qu'Esau vendit son droit d'aînesse. Quand l'Inde sortit des temps préhistoriques, c'est-à-dire au commencement de l'ère de la civilisation, la lentille apparut comme si elle avait existé là de tout temps.

Le céleri ne coûtait pas cher au temps des Druides. Les Celtes, les Hiberniens, les Bretons et les Teutons cultivaient tous le céleri extensivement. Ce légume est originaire des pays habités alors par ces peuplades; mais il a fallu le soin attentif de la main de l'homme pour lui donner la blancheur qu'il a aujourd'hui. Autrefois le céleri atteignait une grande dimension et sa tige devenait ligneuse. Depuis la culture l'a réduit à l'état de plante naine et son suc qui a des qualités hygiéniques est devenu un aliment.

Le poireau est un légume ancien. Les

Pharaons et les anciens Romains s'en régalaient.

On sait que lorsque Néron ne jouait pas de violon, il passait ses journées à manger des poireaux. Le poireau est, pour les habitants du Pays des Galles, ce que le trèfle est pour les Irlandais. Ce légume était la nourriture principale des Juifs quand ils étaient sous la domination des Egyptiens, et il formait une ration ordinaire des soldats Grecs et Romains.

Les Grecs l'offraient à Hécate, et le poireau mélangé à l'ail formait un mets que les Egyptiens offraient à leurs divinités.

En réalité, il n'existe pas de légumes nouveaux. Tous ont été plus ou moins cultivés depuis que le monde existe. La plupart d'entre eux ont été tirés de l'état sauvage par les anciens et, dans les différents pays d'origine de ces légumes, les peuples étaient à peu près végétariens.

Quand les souliers jaunes sont par trop tachés, on n'a que la ressource de les passer au noir. Pour cela, il faut d'abord les laver avec de l'eau chaude dans laquelle on a mis des cristaux de soude, les rincer, puis les laisser sécher. On enlève ainsi le cirage qui empêcherait le cuir de prendre la teinture. Au besoin, on fait bien de les frotter avec du papier de verre extrêmement fin et qui a déjà servi. Alors on applique sur le cuir une forte décoction de bois de campêche, puis une solution de sulfate de fer.

* * *

Lorsque le cuir des chaussures en stock commence à prendre une teinte de rouille, il faut frotter l'endroit attaqué avec de l'huile. Si ce n'est pas suffisant, noircir, laisser sécher, broser et faire une seconde application d'huile et la chaussure sera aussi belle que sortant des mains de l'ouvrier. On peut agir de même pour le cuir verni.

VOTRE AMEUBLEMENT DE BUREAU



Rend votre bureau attrayant. Vous n'avez pas besoin d'un ameublement dispendieux; mais que ce que vous avez soit de bon goût et attrayant. Nous nous ferons un plaisir de vous suggérer des idées ou de vous envoyer un de nos représentants.

CANADA CABINET COMPANY, Ltd.

231, rue Notre-Dame, Ouest, - MONTREAL.

Téléphone Main 4825.

ERNEST C. COLE, Gérant.

ECONOMIE.

Certaines personnes achètent un thé inférieur parce qu'il est bon marché. Elles pourraient aussi bien acheter un thé bon marché, parce qu'il est inférieur. Même chose, mais **PAS D'ECONOMIE** ni d'un côté, ni de l'autre. Avec le Thé

Blue Ribbon

vous avez **FORCE, AROME, QUALITÉ, VALEUR:**

VOILA DE L'ECONOMIE.

FARINE, GRAINS ET PROVISIONS

Nous demandons à correspondre avec

**VENDEURS
ET
ACHETEURS**

de Farine, Grains et Provisions.

ECRIVEZ-NOUS

Alf. T. Tanguay & Co.

50 RUE ST-PAUL, - QUEBEC



COLD STORAGE

Circulation d'air froid et sec, Ventilation parfaite, Température appropriée à la nature des produits à conserver.

Conservation, d'après les méthodes scientifiques les plus approuvées, de

Beurre, Fromage, Œufs, Fruits.

Coin des rues des Sœurs Grises et William, Montréal.

M. GOULD, GÉRANT.

PRIX COURANTS.

Dans la liste qui suit, sont comprises uniquement les marques spéciales de marchandises dont les maisons, indiquées en caractères noirs, ont l'agence ou la représentation directe au Canada, ou que ces maisons manufacturent elles-mêmes. Les prix indiqués le sont d'après les derniers renseignements fournis par les agents, représentants ou manufacturiers eux-mêmes.

AMERICAN PURE FOOD CO.		
Montreal		
Empois Japonais	La Cse	
1 Caisse. 5 Doz.		\$5.00
5 Caisses. 5 Doz. (fret payé)		4.85
Poudre à Pâte "King"	La doz	
16 oz. Caisse 2 Doz.		\$2.40
8 oz. Caisse 4 Doz.		1.50
4 oz. Caisse 4 Doz.		0.90
(par 5 caisses, fret payé)		
Corn Starch "Royalty"	La doz.	
12 Oz. Caisse 4 doz.		\$0.50
(par 10 caisses, fret payé)		
Borax "Queen"	La doz.	
4 oz. Caisse 4 doz.		\$0.40
8 oz. Caisse 4 doz.		0.50
[Par 7 caisses, fret payé].		

THE AMERICAN TOBACCO CO.		
Cigarettes	MONTREAL	Le 1000
Richmond Straight Cut.		12.00
Sweet Caporal.		8.50
Athlete		8.50
Old Judge.		8.50
New Light [tout tabac].		8.50
Sub-Rosa Cigarros [tout tabac].		8.50
Derby.		6.55
Old Gold.		6.30
Prince.		5.75
Sweet Sixteen.		5.75
Dardanelles ordinaires		12.25

Dardanelles, bouts en liège ou en argent.		12.50
Mogul Magnum, bouts en papier.		16.00
Murad [turques] bouts en papier.		12.00
Moguls, bouts en papier ou en liège.		12.00
Yildiz [turques].		15.00
Yildiz Magnams, bouts en papier, en liège ou en or.		20.00
Tabacs à cigarettes	la lb	
Puritan et B C No 1	1/12s.	1.00
Sweet Caporal.	1/13s.	1.15
Tabac coupés	la lb	
Old Chum.	10s.	0.85
Puritan.	11s.	0.85
Lord Stanley, btes 1/2 lb.		1.05
Meerschaum.	10s.	0.82
Athlete Mixture, btes 1/2 et 1/4 lb.		1.35
Old Gold.	12s.	0.95
Seal of North Carolina.	12s.	0.95
Duke's Mixture.		0.82
Virginity.		1.25
Old Virginia, pqt 1/2 et 1 lb.		0.72

WALTER BAKER & CO., LTD, maison fondée en 1780, 45 des plus hautes récompenses en Europe et en Amérique.

	Par lb.
Chocolat, Prime No. 1, bte 12 lbs	\$0 38
Chocolat à la Vanille, bte. de 6 lbs	0 47
German Sweet, boîte de 6 lbs	0 27
Breakfast Cocoa, bte de 1/2, 1 et 5 lbs.	0 43

Cracked Cocoa, bte de 1/2 lb. bte de 12 lbs	0 35
Chocolat sucré, Caracas, boîte de 6 lbs.	0 37
Caracas Tablets, 100 paquets, 5 noués ensemble, par boîte	3 00
Chocolat Soluble (Soda chaud ou froid) boîtes de 1 lb.	0 42
Gaufrettes Chocolat Vanille, 48 par boîte, la boîte	1 56

Les cotations ci-dessus sont F. O. B., Montréal.

BORDEN'S CONDENSED MILK CO.
Wm. H. Dunn, Agent, Montréal



	La cse	La doz
Lait Condensé.		
Marque "Eagle" (4 doz.)	6.00	1.50
Marque "Gold Seal" (4 doz.)	5.00	1.25
Marque "Challenge" (4 doz.)	4.00	1.06
Crème Condensée.		
Marque "Peepless"	4.75	1.20

Souvenez-vous qu'il y a un Certificat dans chaque boîte de

Levure Jersey Cream,

et que dix de ces certificats vous procureront une boîte **GRATUITE** chez tout épiciers de gros du Canada,—

Levure Jersey Cream,

la meilleure au monde.

J. A. TAYLOR

Agent, Montréal.

THE ST. LAWRENCE SUGAR REFINING CO. LIMITED

MONTREAL

Fabricant des qualités les plus choisies de . . .

Sucres Raffinés

JAUNES EFFLORESCENTS,
(BLOOMY YELLOWS)

CAFE NOIR,
(BRIGHT COFFEE SUGARS)

PHENIX, GRANULES

(Qualité suivant le granulé)

"EXTRA STANDARD"

Les meilleurs sur le Marché

BRODIE & HARVIE

MONTREAL

Farines préparées de Brodie		la doz
Red X X X . . .	pqts de 6 lbs.	2.70
Red X X X . . .	pqts de 3 lbs.	1.40
Superb	pqts de 6 lbs.	2.50
Superb	pqts de 3 lbs.	1.30
Crescent	pqts de 6 lbs.	2.30
Crescent	pqts de 3 lbs.	1.20

D. C. BROUSSEAU & CIE

MONTREAL

Cognac F. Geoffroy & Fils		La case
Une étoile	12 qts	9.00
" "	24 pts	10.00
" "	24 flasks	10.00
" "	48 "	11.00
V. O.	12 qts	12.50
V. S. O. P.	12 qts	16.00

Cognac Ve Darvilly & Cie

1 ^{er} Quarts . . . \$7.25	24 Pints	8.25
24 flasks		8.25
48 flasks ou 48 1/2 pts		9.25

L. CHAPUT FILS & CIE,

MONTREAL

Champagne Bertin Fils.		La case
Le panier	qts.	11.00
Le panier	pts	12.00

Cognac Boulestin & Cie.

		1 case	5 cases
*	qts	12.00	11.75
*	pts	13.00	12.75
*	flasks	13.00	12.75
***	qts	15.00	14.75
V. S. O. P.	qts	20.00	19.50
V. V. S. O. P.	qts	28.00	27.50

Cognac Dervos & Cie.

		1 case	5 cases
*	qts	8.00	7.75

*	qts	9.00	8.75
*	flasks	9.00	8.75
Cognac M. Durand & Cie.		La case	
		1 case	5 cases
***	qts	5.50	5.25
***	pts	6.50	6.25
24 flasks		6.00	5.75
48 flasks		7.00	6.75
*** 1/2 bouteilles		6.75	6.50

Cognac Gonzales, Staub & Cie.

		1 case	5 cases
Quarts		9.00	8.75
Pints		10.00	9.75
24 flasks		10.00	9.75
*	qts	11.50	11.25
* * *	qts	14.00	13.75
V. S. O.	qts	16.50	16.25
V. S. O. P.	qts	18.25	18.00

Cognac V. Pinot & Cie.

		1 case	5 cases
***	qts	6.00	5.75
***	pts	7.00	6.75
24 flasks		6.75	6.50
48 flasks		7.50	7.25
*** 1/2 bouteilles		7.25	7.00
V. O.	qts	7.00	6.75
V. O.	pts	8.00	7.75

Rhums.

		1 case	5 cases
Lion	qts.	8.00	7.75
Lion	pts	9.50	9.25
Royal	qts.	11.00	10.75
Saint-Marc	qts.	9.50	9.25
Tom & Topsy	qts.	7.50	7.25
Tom & Topsy	pts.	8.50	8.25

Thé Noir "Abelille".

		La lb.
"Bee" * paquets 1 lb et 1/2 lbs		21
"Bee" ***		25
Caisses de 40 lbs, fret payé en quantités de 100 lbs ou plus. Escompte 10% extra en lots de 5 cases et plus.		

Thé Noir Ceylan "Owl"

		La lb.
Etiquette Rouge, 1 et 1/2 lb. No 5		20
Etiquette Verte	No 10	26
Etiquette d'Argent	No 15	32
Etiquette Dorée	No 80	40
Caisses de 80 et 60 lbs, fret payé sur quantités de 100 lbs. ou plus.		

Vin Tonique Dubonnet.

		1 case	5 cases
12 litres		12.00	11.50
Whisky Ecossais J. Ainslie & Co.		La case	
		1 case	5 cases

Ogilvie	qts	7.00	6.75
Ogilvie	24 flasks	7.75	7.50
Ogilvie	Imp. qts	10.50	10.25
Ainslie	Yellow label	9.00	
Ainslie	Ord. flask	10.25	
Ainslie	Imp. qts	13.50	
Ainslie	White label	9.75	
Ainslie	Special	10.50	
Ainslie	Extra-Special	12.50	
Ainslie	Clynelish [smoky]	13.00	
Big Ben	qts	11.00	10.75

WILLIAM CLARK

Conserves		MONTREAL	La doz
Compressed Corned Beef	1s		1.40
Compressed Corned Beef	2s		2.50
Compressed Corned Beef	6s		7.50
Compressed Corned Beef	14s		17.50
Ready Lunch Beef	1s \$1.40	2s	2.50
Geneva Sausage	1s	1.70	2s 3.00
Cambridge Sausage	1s	1.45	2s 2.65
English Brawn	1s	1.40	2s 2.50
Boneless Pigs Feet	1s	1.40	2s 2.50
Sliced Smoked Beef	1/2s	1.35	1s 2.40
Roast Beef	1s	1.40	2s 2.50
Pork and Beans avec sauce		1s	0.50
Pork and Beans avec sauce		2s	0.78
Pork and Beans avec sauce		3s	1.00



SAVON PURESURPRISE

NOS CLIENTS apprécieront un savon pur et dur. Recommandez **SURPRISE** comme la sorte de savon à essayer pour la meilleure valeur.

Manufacturé par

THE ST. CROIX SOAP MFG. CO.

ST. STEPHEN. N. B.

45 Rue Bleury, MONTREAL.

Succursales: — Montréal, Toronto, Winnipeg, Vancouver et des Occidentales, Terre-Neuve.

E. D. S. — "Signe de Pureté."

On peut acheter du glucose à moitié prix du sucre environ, et on peut mélanger des graines, de la pulpe, etc., aux confitures pour faire ressembler le glucose à cet article. E. D. Smith cultive des fruits et fait des conserves qui présentent une valeur honnête —

Marchandises absolument pures "faites au Canada."

E. D. Smith a été enchanté de l'analyse du Gouvernement et les critiques les plus judicieuses ont fait une excellente réputation à ses

Confitures, Gelées et Fruits Cachetés sous Verre.

Ceci ne vous indique-t-il pas que la Marque E. D. S. est celle que vous devriez vendre?

Agents pour mes Confitures, Gelées, etc.: W. G. Patrick & Co., 29 rue Melinda, Toronto, Wm. H. Dunn, agent pour Montréal et la Province de Québec; Mason & Hickoy, 108 Princess St., Winnipeg, agents pour Winnipeg et le Nord-Ouest; W. A. Simonds, agent pour St-Jean, N. B.; A & W Smith, agents pour Halifax, N. E.

E. D. SMITH'S

FRUIT FARMS,

WINONA,

ONT.

Pork and Beans Plain	1s	0.45
Pork and Beans Plain	2s	0.73
Pork and Beans Plain	3s	0.89
Pork and Beans, sauce Child . . .	1s	0.50
Pork and Beans, sauce Child . . .	3s	1.00
Wild Duck, Partridge, Chicken, Veal and Ham patés	1/2s	1.10
Ox Tongue [whole]	1 1/2s	6.50
Ox Tongue [whole]	2s	7.00
Ox Tongue [whole]	2 1/2s	7.50
Lunch Tongue	1s 2.75 2s	5.50
Imperial Plum Pudding		1.00

Potted Meats	La doz.	
Ham, Game, Hare, Chicken, Turkey, Wild Duck, Tongue, Beef	1/2s	0.50
Chicken, Ham and Tongue	1/2s	1.00

Soupes	La doz.	
Mulligatawny, Chicken Oxtail, Kidney, Tomato, Vegetable Julienne, Mock Turtle, Con- sommé, Pea, Bean, Purée, pints		1.00
Mince Meat	Ditto quarts	2.00
[Tins fermées hermétiquement.]	La doz.	
1s 90c. 2s \$1.95 3s 2.90 4s 3.90 5s 4.90		

F. COURSOL, Montréal

La Peptonine	la doz.	2.40
------------------------	---------	------

THE COWAN CHOCOLATE CO.

Cacaos. TORONTO & MONTREAL	La doz.	
Hygiénique, tins 1/2 lb.		2.00
Perfection, tins 5 lbs.	la lb.	0.50
Perfection, tins 1/2 lb.	la doz.	2.40
Essence de cacao sucré, tins 1/2 lb.		1.80
Imperial Dutch	1/2 lb.	0.90
Chocolate powder, boîtes de 10, . .	La lb.	
20, 30 lbs.		0.25
Cacao Soluble, boîtes 10, 20, 30 lbs.		20
Cocoa Nibs		35
Cocoa Shells		05

Chocolat	La lb.	
Diamond	1/4 et 1/2 lb.	25
Diamond		8s 23
French Diamond		6s 22
Queen's Dessert	1/4 et 1/2 lb.	40
Queen's Dessert		6s 42
Parisien, morceau à		5c 30
Royal Navy	1/4 et 1/2 lb.	30
Caracas pur	1/4 et 1/2 lb.	40
Perfection	1/4 et 1/2 lb.	30
Rock sucré		30
Au lait, cartons 6 dozs	la doz.	45
Au lait, boîtes 3 et 6 dozs.	la doz.	85
Bâtons à 1c	la gr.	1.00

Confections Cowan	La doz.	
Cream Bars	gds 6 à la boîte.	2.25
Cream Bars,	pts 6 à la boîte.	1.55
Chocolat au Lait 7° 3 et 6 doz. . .		
la doz.		0.85
Chocolat au Lait Palettes de 5 c. .		
la doz.		0.45
Chocolat au Lait, Paquets de 5 c. .		
la doz.		0.45
Croquettes au Lait, boîtes 3 doz. .		0.90
Médailles au Lait, boîtes 3 doz. .		2.25
Médailles au Lait, Paquets.		0.45

DEMERS, FLETCHER & CIE

MONTREAL

Champagne A. J. Lecluse	qts.	pts.
Carte Blanche	11.50	13.50
Carte d'Or	16.00	18.00
Cognac B. Vert & Cie.	La Cse.	
Special Dark	qts.	9.00
Special Pale	qts.	9.00
★	qts.	11.00
V. O.	qts.	13.00
V. S. O. P. fine Champagne	qts.	24.00

Eaux:—Bassin de Vichy	La cse	
Source di Chalet	50 btes.	8.00
Soda Vichy	100 btes.	8.50
Liqueurs fines:—Gust. Picou	La Cse	
Luqueur du Couvent, Verte—litres.	1.50	
Luqueur du Couvent, Jaune—litres.	1.50	
Picoutine		1.50
Curacao Blanc et Rouge		1.50
Crème de Cacao		1.50
Kummel Cristallisé		9.50
French Cocktail		1.50
Anisette Amsterdam		1.00
Maraschino		1.00
Crème de Menthe		1.25
Cherry Brandy		1.50
Grenadine		7.50
Mandarin Extra Pare		7.50
Rhum — L. Jusselain	La cse	
Rhum Vierge	qts.	12.00
Vin Beaujolais—M. Desalles	qts.	pts
Moulin à Vent	8.00	9.00
Vin Bourgogne—C. Charton & Fils.		
	qts.	pts
Pommard	8.00	9.00
Chambertin	9.50	10.50
Nuits	8.50	9.50
Pommard Mousseux	8.00	9.00
Vin Tonique		
Royal Muscat		8.00
Liqueur Advocaat — Van Dijk		10.00
Quinquina des Princes		10.50
Whiskey Ecosais—P. McDonald & Co.		
Lord of Isles—Special qts	la cse	9.50
Lord of Isles—Extra Sp.	qts. la cse	10.50
Lord of Isles—Sp. Liqueur	la cse	11.50
Lord of Isles—Extra Sp. Liq.	la cse	13.50

CHARLES F. CLARK, PRESIDENT.

ETABLIE EN 1849

L'AGENCE MERCANTILE BRADSTREET

THE BRADSTREET CO., Propriétaires.

Bureau Exécutif: 346 et 348, BROADWAY, NEW-YORK.

Succursales dans les principales villes des Etats-Unis et du Canada, du continent Européen, en Australie et à Londres, Ang.

La Compagnie Bradstreet est la plus ancienne et, financièrement la plus forte organisation en son genre—travaillant dans un seul intérêt et sous une direction unique—avec des ramifications plus étendues, avec plus de capital engagé dans son entreprise et une dépense d'argent plus considérable pour l'obtention et la dissémination d'informations qu'aucune institution similaire au monde.

DOMINION OF CANADA

HALIFAX, N.S.	Metropole Bldg, 191 Hollis
HAMILTON, Ont.	39 James St., South
LONDON, Ont.	365 Richmond
MONTREAL, Que.	Batisse Banque Imperiale
OTTAWA, Ont.	Cor. Bank & Sparks

WINNIPEG Man.	65 Main & McDermott
QUEBEC, Qué.	Richelleu Bid 46 Dalhousie
ST. JOHN, N.B.	74 Prince William
TORONTO, Ont.	McKinnon Bldg. Jordan & Melinda
VANCOUVER, B.C.	Cor. Hasting West & Gamble

BUREAU DE MONTREAL: BATISSE DE LA BANQUE IMPERIALE, 284 Rue ST-JACQUES, JOHN A. FULTON, Superintendent.

DEMANDEZ LE SAINDOUX PUR

D'ARMOUR

MARQUE SHIELD

En vente chez tous les Marchands de Gros.

D. RATTRAY & SONS,

AGENTS GENERAUX

QUEBEC

MONTREAL

OTTAWA

J. M. DOUGLAS & CO.
MONTREAL

Bleus à laver.

La lb.



"Blueol", boîtes
10 lbs, 50 pqts
de 4 carrés. 15c.
"Sapphire,"
boîtes de 14 lbs,
pqts de 1/2 de lb,
12 1/2c,
"Union," boîtes
de 14 lbs, pqts
de 1/2 et 1 lb, 10c.

THE DUNCAN CO.

Caisse de 60 bar-
res. 2.40
Cae de 100 bar-
res. 4.00



Prix par quan-
tités sur demande

The EDWARDSBURG STARCH CO. Ltd
MONTREAL

Empois de buanderie La lb

No 1 Blanc ou Bleu, cartons 4 lbs.. 05 1/2
No 1 Blanc ou Bleu, cartons 3 lbs.. 05 1/2
No 1 Blanc, barils et petits barils.. 05
Canada Laundry 05
Silver Gloss, btes à coulisses, 6 lbs.. 07 1/2
Silver Gloss. . . . canistres de 6 lbs. 07 1/2
Kegs Silver Gloss gros crystal . . 06 1/2
Edwardsburg's Silver Gloss, paquets
chromos de 1 lb 07 1/2

Benson's Satin. . . cartons de 1 lb. 07 1/2
Canada White Gloss, pqts de 1 lb.. 5 1/2
Benson's Enamel, par boîte \$1.25 et 2.50

Empois de cuisine

Benson's Celebrated prepared Corn,
Boîtes de 20 et 40 lbs. 07
Canada Pure Corn Starch, boîtes de
20 et 40 lbs. 05 1/2

Empois de riz "Edwardsburg"

No 1 blanc. cartons de 1 lb. 10
No 1 blanc ou bleu, morceaux,
boîtes de. 4 lbs 08 1/2

Sirop fin de table "Edwardsburg".

Quarts. la lb. 02 1/2
1/2 Quarts. la lb. 02 1/2
1/4 Quarts. la lb. 02
Seaux de 33 1/2 lbs. le seau. 1.30
Seaux de 25 lbs. le seau. 0.90

La case

Canistres de 2 lbs. 2 doz à la case. 1.90
Canistres de 5 lbs. 1 doz à la case. 2.35
Canistres de 10 lbs. 1/2 doz à la case. 2.25
Canistres de 20 lbs. 1/4 doz à la case. 2.10
Canistre émaillé. . . 2 doz à la case 2.40



THE EAGLE
MANUFACTURING CO.
MONTREAL

Poudres à Pâte. La doz.

Eagle—cse 48, tins 5c.. 45
Eagle—cse 48, tins 10c.. 75
Eagle—cse 24, tins 25c.. 2.25
Maple Leaf—cse 48,
tins 5c. 1/2 lb. 45
Maple Leaf—cse 48,
tins 10c. 1/2 lb. 75
Maple Leaf—cse 48, tins 15c 1 lb. 1.25

THE EMPIRE TOBACCO CO.
MONTREAL

Tabacs à chiquer La lb

Bobs. 6s et 12s 45
Currency. 12s 46
Old Fox. 12s 48
Pay Roll. 7 1/2s 56

Tabacs à fumer.

Empire. 46
Rosebud. 51
Ivy. 7s 60

S. H. & A. S. EWING,
MONTREAL

Poudre à Pâte "Vienna" La doz

Canistre de 1 lb. 2.25
Canistre de 1/2 lb. 1.25
Canistre de 1/4 lb. 0.75
Paquets de 5 oz. 0.70
Paquets de 3 oz. 0.35

J. A. E. GAUVIN MONTREAL

Spécialités La doz

Sirop Menthol. 1.65
Sirop d'Anis Gauvin. 1.75
Sirop d'Anis Gauvin, par 3 doz. . . . 1.60
Sirop d'Anis Gauvin. . . La gros. 17.00
Sirop d'Anis Gauvin, par 5 grosses.. 16.00
William's Headache Wafers. La doz 1.60
William's Headache Wafers. 3 doz. 1.60
William Headache Wafers.. la gros. 16.00

Mélasse Nouvelle

Notre première consignation de Nouvelle Mélasse de la Barbade arrivera de bonne heure en Mars. Hâtez-vous d'envoyer vos ordres. Pour expédition immédiate, nous avons en mains d'excellente Mélasse de la récolte de l'année dernière, pour laquelle nous cotons de bas prix.

The Dominion Molasses Co., Ltd.
HALIFAX, Nouvelle-Ecosse

AGENTS:

EO. MUSSON & CO., - - - TORONTO
JOHN W. BICKLE & GREENING, - HAMILTON
EO. H. GILLESPIE, - LONDON
JOSEPH CARMAN, - - - WINNIPEG

ALLUMETTES

Nos prix ne
sont pas
augmentés.

The Improved Match Co.

MANUFACTURE A Limited

DRUMMONDVILLE, P. Q.

Bureaux: 409 Board of Trade, Montreal.

Tel. Bell Main, 3244.

E. W. GILLETT CO. LTD.
TORONTO, ONT.



Levain Royal.
Boîtes 36 paquets à 5c. la boîte. 1.05
Gillett's Cream Yeast.
Boîtes 36 paquets à 5c
La boîte. 1.05



Poudre à Pâte " Magic " La doz
6 doz de 5c. 40
4 doz de 4 oz. 60
4 doz de 6 oz. 75
4 doz de 8 oz. 95
4 doz de 12 oz. 1.40
2 doz de 12 oz. 1.45
4 doz de 16 oz. 1.65
2 doz de 16 oz. 1.70
1 doz de 2½ lbs. 4.10
1 doz de 5 lbs. 7.30
2 doz de 6 oz. } La cse
1 doz de 12 oz. } . . . 4.55
1 doz de 16 oz. } . . .

Lessive en Poudre.

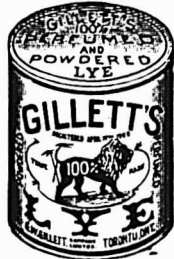

La cse
4 doz à la caisse .. 3.60
3 caisses 3.50
5 caisses ou plus.. 3.40
Soda " Magic " La cse
No 1 caisse
60 ppts de 1 lb. . . 2.75
5 caisses 2.60
No 2 caisse 120 ppts de ½ lb. . . 2.75
5 caisses 2.60
No 3 caisse 30 ppts de 1 lb. . . } 2.75
60 ppts de ½ lb. . . }
5 caisses 2.60
No 5 caisse 100 ppts de 10 oz. . . 2.85
5 caisses. 2.75

THE B. HOUDE CO. QUEBEC

Les plus grands manufacturiers de tabacs coupés en Canada. Manufacturiers de tabacs coupés pour fumer, chiquer, à cigarettes, ainsi que tabacs à Priser.
Prix et informations sur demande.

THE IMPROVED MATCH CO.
MONTREAL

Allumettes La Cse
Princess: 1000 à la bte, 144 à la cse 5.75
Togo: 500 à la bte, 3 btes au paquet, 48 à la cse 3.75
Beaver: 60c à la bte, 24 btes au pqt, 60 qts à la cse 4.75
5 caisses à la fois 25c de moins.
Laurier: 70 à la bte, 36 au pqt, 40 ppts à la cse 3.90
5 caisses à la fois 20c de moins.
Fret alloué sur lots de 5 caisses dans Québec et Ontario.
Termes: 2-1-2 p. c. 10 j., 2 p. c. 30 j.

THE KINOT CHEMICAL CO.
Montréal

Sirap Kinot (Composé de Goudron et d'Huile de Foie de Morue).
1 doz \$2.50
3 doz 7.25
6 doz 13.50
12 doz 26.00
Escompte 5 %.
Sirap d'Anis Composé Kinot.
1 doz \$1.65
3 doz 4.50
6 doz 8.50
12 doz 16.00
Escompte 5 %.
Poudre Rose Kinot (Pour fins de toilette)
1 doz. \$1.75

3doz. \$1.00
12 doz. \$4.00
Escompte 5%.
Pembroke Emulsion (composé de vitamines grasses et d'huile végétale)
la doz. \$2.00
Escompte 5%.
Termes: 1% 10 jours. Net 30 jours.

LABORATOIRES S. LACHANCE
87, rue Saint-Christophe, Montréal.
Spécialités Pharmaceutiques.

La doz.
Amers Indigènes. 2.00
Cachets Anti-Migraine 1.75
Caféine Granulée 6.00
Capilline 3.00
Dragées Reconstituantes Lachance 4.00
Essence concentrée pour Char- treuse 2.00
Grano-Lécithine Lachance 4.00
Kina Pepto-Fer Lachance 9.00
Levure de bière 6.00
Lotion Persienne 4.00
Onguent Marmen 2.00
Pâte dentifrice Egyptienne. . . . 1.75
Pastilles Pectorales 1.75
Pastilles Vermifuges 1.75
Polychreste F. Picard 9.00
Remède du Père Mathieu 8.00
Remède du Dr Sey 8.00
Salsepareille Lachance 7.00
Sirap de Coquelicot Comp. 2.00
Tue-Punaises 1.75

DR. LAMBERT MEDICAL CO.
2119 Notre-Dame Montréal
Spécialités du Dr. Lambert La doz.
Sirap \$2.65
3 doz, \$7.75; 6 doz, \$14.00; 12 doz, \$27.00

Swiss Food

Il y a
de l'Argent
dans ces articles

Beaver Oats

Il y a un fort commerce à faire avec les céréales de P. McINTOSH & SON.

Elles sont pures, étant manufacturées à la machine et faites des plus beaux produits Canadiens.

Ce sont des céréales idéales pour le déjeuner de toute famille—elles ont bon goût et sont bonnes à manger.

Elles se vendent vite. Placez les bien en vue dans votre magasin.

Le paquet est un peu plus grand et son contenu un peu meilleur que le reste.

Nous désirons introduire ces Céréales Canadiennes en Angleterre et en Europe. Nous invitons donc les maisons de commerce à correspondre avec nous.

P. McINTOSH & SON, Meuniers et Manufacturiers, TORONTO.

"Anisid" — Strop d'Anis	1.75
Pastilles à Vers	1.75
Pilules Anti-Constipation	1.75
Cachets Contre Mal de Tête	1.50
Onguent Antiseptique — Pots de 25c.	1.75
Onguent Antiseptique — Pots de 50c.	3.50
Onguent Antiseptique — Pots de \$1.00	7.50
"Lambertine" [Solution Antiseptique] — 8 oz.	4.00
"Lambertine" [Solution Antiseptique] — 16 oz.	7.60
Tonique Apéritif	7.50
Spécifique pour la Dyspepsie	7.50
Spécifique pour les Rognons	7.50
Spécifique pour le Foie	1.75
Spécifique Purgatif	1.50
Escomptes spéciaux par quantités de 3, 6 et 12 doz. à la fois.	

LAPORTE, MARTIN & CIE MONTREAL

Cognac "Richard"	La case
B. O.	12s 22.50
F. C.	12s 15.00
F. C.	180s 23.00
V. S. O. P.	12s 12.25
V. S. O.	12s 10.50
V. O.	12s 9.00
V. O.	24 10.00
Au gallon de	3.40 @ 6.00
Cognac "Couturier"	La case
12s	qts. 7.50

24s	pts. 8.50
48s	½ pts. 9.00
24s	flasks. 8.50
48s	½ flasks. 9.00
Au gallon	3.80 @ 4.00
Cognac "Marion"	La case
12s	qts. 6.00
24s	pts. 7.00
48s	½ pts. 8.00
24s	flasks. 7.00
48s	½ flasks. 8.00
180s	1/15 12.50
Au gallon	3.40 @ 3.75
Gin "Pollen & Zoon"	La case
Rouges	15s. 10.50
Vertes	12s. 5.00
Violet	12s. 2.50
Au gallon	3.00 à 3.25

Irish Whiskey "Mitchell"	La case
Cruiskeen Lawn. [Stone jars. 12s.	12.50
Special [Old] Ordinary qt. btle. 12s.	9.00
Special [Old]. Pint flasks. 24s.	11.75
Old Ordinary. qt. bottle. 12s.	6.50
Old Imperial. qt flasks. 12s.	11.25
Old Ordinary. ½ pint. 24s.	8.00
Old. 10 oz. flasks. 48s.	12.00
Special Old, au gallon	4.10 @ 4.50
Old au gallon	3.65 @ 4.00
Malaga — Blandy	La case
Pale Sweet — Blue label.	qts. 7.50
Pale Sweet — White label.	qts. 10.00
Pale Sweet au gallon	2.75 @ 3.00

Scotch Mitchell	La case
Heather Dew [stone jars]. Imp. qts.	12.50
Heather Dew 12s	qts. 8.00
Heather Dew 12s. Imp. qt. flasks	11.25
Heather Dew 48s 10 oz.	485 12.00
Au gallon	3.65 @ 4.00
Special Reserve 12s.	qts. 9.00
Special Reserve 24s.	pts. 10.00
Special Reserve 24s ov. flasks	pts. 11.75
Au gallon	3.90 @ 4.50
Extra Special Liqueur. 12s flacons.	9.50
Extra Special Liqueur. 12s quarts.	9.50
Au gallon	4.75 @ 5.00
Mullmore. 12s.	qts. 6.50
Mullmore. 12s. Ov. Imp. qts.	10.00
Mullmore. 24s. flasks	pts. 7.75
Mullmore. 24s. flasks Imp.	pts. 10.50
Old Scotch, au gallon	3.50 @ 3.75
"Scotch Robert Dale"	
12s qutrs	5.00
24s flasks	6.00
48s flasks	7.00
Champagne "Yve Amiot"	qts. pts.
Carte d'Or.	16.00 17.00
Carte d'Argent.	10.50 11.50
Champagne "Cardinal"	12.50 13.50
Madère — Blandy	La case
Very Superior.	qts.
Special Selected.	qts.
London Particular.	qts. 18.00
Finest Bordeaux Red Wines	Gall.
Claret Pallus Brand.	hgds 70
galls	0.75

A NOS AMIS LES MARCHANDS

Nous avons l'honneur d'annoncer que nous avons acheté l'établissement de

"THE BEAVER HARBOUR TRADING CO., LTD."

A BEAVER HARBOUR; par cet achat, nous contrôlerons une des plus grandes, manufactures de la Baie de Fundy. Cet établissement, en plus de nos trois manufactures à Black's Harbour, pourvues d'une machinerie up to date, nous mettra dans une situation meilleure que jamais pour vous fournir ce qu'il y a de plus choisi en fait de Conserves de Poissons de Mer Brunswick.

Liste de prix et renseignements fournis promptement sur demande adressée à

Vos dévoués

CONNORS BROS. LIMITED
BLACK'S HARBOUR, N.B.



PURE

LESSIVE
PULVÉRISÉE
DE GILLETT
LA MEILLEURE,
LA PLUS PURE,
LA PLUS FORTE.

E. W. GILLETT COMPANY LIMITED
London, Eng. **TORONTO, ONT.** Chicago, Ill.

REFUSEZ LES SUBSTITUTS.

Claret Chateau Bergès... hhgds	70 galls	0.90
Graves . . . hhhhgd 70 galls.		0.90
Sauternes . . . hhgds 70 galls.		1.10
En caisses —		
	qrts 12s	pts 24s
G. Trudel & Co, Médoc .	2.75	3.25
P. Vernot & Co, St-Julien .	2.75	3.25
Leconte & Maurel, Sauter-		
nes	2.75	3.25
D. Vigneau & Cambons,		
Sauternes	3.00	3.50
D. Vigneau & Cambons,		
Haut-Sauterne	4.40	4.50
No 1/2	3.00	@ 3.50
No 1	4.00	@ 4.50

EAU DE VICHY

La "Capitale" . . . caisse 50 btlls	7.50
"Sandtas" caisse 50 btlls	8.00

Thés Lipton [casses 50 lbs.] La lb
Ceylan et Ir de—Noirs ou Verts.

A —	1 lb et 1-2 lb	.45
B —	1 lb et 1-2 lb	.40
No 1 —	1 lb et 1-2 lb	.35
No 2—	1 lb et 1-2 lb	.30
No 3—	1 lb et 1-2 lb	.22
No 4—	1 lb	.20

Thés Japon La lb

Victoria	90 lbs.	25
Princesse Louise	80 lbs.	18

Thé vert de Ceylan, Style Japon.

Lady	60 lbs	17
Duchess	60 lbs	20

THE WALTER M. LOWNEY CO.
Of Canada, Montreal.

Cacao pour Déjeuner		La lb.
Cans 5 lbs. 10 à la cse		0.35
Tins 1 lb. Btes 12 lbs. 6 à la cse		0.36
Tins 1-2 lb. btes 6 lbs. 12 à la cse		0.35
Tins 1-4 lb. Btes 6 lbs. 12 à la cse		0.36
Tins 1-5 lb. Btes 6 lbs. 12 à la cse		0.40
Chocolat Sucré, poudre, "Always Ready."		La lb.
Tins 5 lbs., 10 à la cse		0.25
Tins 1 lb. Btes 12 lbs. 6 à la cse		0.26
Tins 1-2 lb. Btes 6 lbs. 12 à la cse		0.26
Tins 1-4 lbs. btes 6 lbs. 12 à la cse		0.28
Chocolat Primes		La lb.
Paquets 1-2 lb. Btes 6 lbs. 12 à la cse		0.30
Paquets 1-4 lb. Btes 6 lbs. 12 à la cse		0.30
Chocolat au Lait		La lb.
Morceaux à 2c, 100 à la bte		1.25
		La lb.
Paquets 8 lbs. Boîtes 6 lbs, 12 à la cse		0.28
Chocolat Sucré à la Vanille		La lb.
Morceaux à 2c, 100 à la bte		1.25
Paquets 8 lbs. Bte 6 lbs. 12 à la cse		0.26
Paquets 1-4 lb. Bte 6 lbs. 12 à la cse		0.25
Paquets 1-2 lb. Btes 6 lbs, 12 à la cse		0.25

Chocolat Diamant Sucré La lb.

Paquets 1-4 lb. Btes 6 lbs. 12 à la cse	0.22
Paquet 1-2 lb. Bte 6 lbs. 12 à la cse	0.22
Paquet 1 lb. Bte 12 lbs. 6 à la cse	0.22
Chocolat en Poudre. Médaille d'Or.	
Tins 5 lbs, 10 à la cse	0.25
Tins 10 lbs. 10 à la cse	0.22
Chocolat en Poudre XXXX.	
Tins 5 lbs. 10 à la cse	0.27
Tins 10 lbs. 10 à la cse	0.25



LUMSDEN BROS.
 TORONTO & HAMILTON
 La Levure pressée
 "Jersey Cream"
 La bte

FRANK MAGOR & CO.
 MONTREAL

Robinson's Patent Barley ou Groats.	
	La doz.
Tins de 1 lb.	\$2.25
Tins de 1/2 lb.	1.25
Colman's Rice Starch La lb.	
No 1, London:—	
En paquets, bleus ou blancs ou assortis, de 4 à 5 lbs. 6 3/4	
En boîtes de carton illustrées:—	
Boîtes de 4 lbs. net	8 1/2
Boîtes de 1 lb. gros	8 1/2
Boîtes de 1-2 lb. gros	9
Boîtes de 1-4 lb., gros	10

AUCUN EPICIER
 n'aura de regrets, s'il offre à ses clients les

MARINADES

MARQUE

STERLING

Elles occupent le premier rang parmi les marinades et condiments les plus renommés du XXe siècle.

Faites dans la plus grande fabrique de marinades du Canada avec les meilleurs légumes Canadiens.

THE T. A. LYTLE CO., LIMITED
TORONTO, CAN.

Nous vous avisons
 d'acheter vos

Thés du Japon et de Ceylan

MAINTENANT,

la récolte étant de 30 p. c. au-dessous de la moyenne.

La plus Ancienne Maison
 du Canada pour les Thés.

Mathewson's Sons

Successeurs de J. A. MATHEWSON & CO.
EPICIERS EN GROS

202 Rue McGill, MONTREAL

Moutarde "Colman" ou "Keen"



D. S. F. tins ¼ lb.	1.40
D. S. F. tins ½ lb.	2.50
D. S. F. tins 1 lb.	5.00
F. D. tins ¼ lb.	85
F. D. tins ½ lb.	1.45

La jarre

Durham Jarres, 4 lbs	.75
Durham, Jarre s, 1lb	.25
En caisses de 56 lbs. chaque; cses gratis.	
Buff Starch pour dentelles, etc.	
Boîtes en carton, lb. gros	9¼



Keen's Oxford Blue. La lb.

Lbs. 1-4 de lb. ou 3 onces	17c
Lots de 10 boîtes, ou caisse	16c

E. D. MARCEAU
MONTREAL

Cafés. La lb.

Rio No 1	15
Rio Choix	16½
Jamaïque No 1	16
Jamaïque Choix	17½
Ceylan pur	16½
Santos No 1	16
Santos Choix	17½
Santos Extra	18½
Maracaibo No 1	16½
Maracaibo Choix	17½
Maracaibo (Old Crop)	18½

Maracaibo (Fine Old Merida)	20
Mélangé, Old Crow	25
Condor	80
E. M. D.	85
Old Crow Java	25
Java de Choix	28
Old. Gov. Java	30
Java de dix ans	85
Old. Gov. Java et Mocha	31
Mocha Old Crow	27½
Mocha d'Arabie	80
Mocha Choisi	32½
Plantation blend	18½
Special Blend	20

Java Mandheling et Mocha choisi à la main	50
Café Condor ppts. fantaisie 1 lb. la doz.	\$2.50
Café Mélangé, boîtes de fantaisie 1 lb. la doz.	\$2.10
Café "Madame Huot," tins 1 lb.	32
Tins 2 lbs.	62
Conditions—comptant moins 3 p.c. 30 jours. Fret payé sur lots de 100 lbs.	

Quantité de paquets à la caisse

Condor ppts. fantaisie, 1 lb. 4 doz. à la caisse.	
Old Crow ppts. fantaisie, mélangé, 1 lb. 4 doz. à la caisse.	
Café "Madame Huot", 1 lb. 36 canistres à la caisse.	
Café "Madame Huot", 2 lbs. 15 canistres à la caisse.	

Thé noir de Ceylan "Condor". Se vend, suivant qualité, à 20, 23, 26, 30, 34 et 40c, et se détaille 25, 30, 35, 40, 50 et 60c la livre.

Thés Japonais. La lb

EMD AAA	40 lbs.
EMD AA	40 lbs.

Condor I	40 lbs.
Condor II	40 lbs.
Condor III	80 lbs.
Condor IV	.80 lbs.
Condor V	.80 lbs.
Condor XXXX	.80 lbs.
Condor XXXX	.30 lbs.
Condor XXX	.80 lbs.
Condor XXX	.30 lbs.
Condor XX	.80 lbs.
Condor XX	.30 lbs.
Condor LX	en paquets. 27½
Blue Jay—basket fired.	.70 lbs.
Old Crow—Mélange des thés noirs.	
a.	18½, 22, 25, 30 et 35
No 1.	35
No 2.	30
No 3.	25
No 4.	22
No 5.	18½

Moutarde "Condor" pure. La lb

Boîtes de 1 lb.	32½
Boîtes de ½ lb.	33
Boîtes de ¼ lb.	85
Moutarde "Condor".	
Jarres de 4 lbs.	1.20
Jarres de 1 lb.	35
Moutarde "Old Crow" mélangée.	
Boîtes de 1 lb.	22½
Boîtes de ½ lb.	23
Boîtes de ¼ lb.	25

Moutarde "Old Crow"

Jarres de 4 lbs.	70
Jarres de 1 lb.	25
Poudres à pâte "E M D" de crème de tartre pure	La cse
Caisses de 2 doz. de 1 lb.	3.25
Caisses de 4 doz. de ½ lb.	1.75
Caisses de 4 doz. de ¼ lb.	1.20
"Condor" de grand choix.	
Caisses de 2 doz. de 1 lb.	2.25

D. C. Brosseau C. Beauvais L. G. Jarret

Thés, Vins

ET

Liqueurs en Gros

Recommandable à tous les points de vue, le

Brandy F. Geoffroy & Fils

COGNAC

est le favori des médecins qui le prescrivent dans leur pratique journalière.

Marques: ★ V.O.-V.S.O.P.

en Bouteilles, demi-Bouteilles, Flasks et demi-Flasks.

Ce Brandy est le produit de la distillation des meilleurs Crus de Cognac: il a obtenu le 1er Prix à l'exposition universelle de Paris en 1900.

Nous avons l'agence pour le Canada.

Demandez nos Prix et Echantillons.

D. C. BROSSEAU & CIE,

Epiciers en Gros et Importateurs

1430 à 1440 rue Notre-Dame, Montréal.

Fruits Secs de Qualité.

La marque "Griffin" de Raisins Epépinés, de Prunes, d'Abricots, de Pêches et de Poires séchées représente la plus haute qualité de fruits séchés de Californie. Ils sont préparés et emballés dans les vergers même où on les récolte — ils ne sont pas expédiés en vrac et ensuite emballés à nouveau.

Les propriétaires de la marque "Griffin" ont des années d'expérience — ils ne sont pas novices en affaires. Vous obtenez le bénéfice de leur habileté lorsque vous achetez la marque "Griffin."

Arthur P. Tippet & Cie, Agents
8, Place Royale, Montréal.
(2)

Caisnes de 4 doz. de 1/2 lb.	1.85
Caisnes de 4 doz. de 1/4 lb.	0.80
"Old Crow" de haute qualité.	
Caisnes de 2 doz. de 1 lb.	1.25
Caisnes de 4 doz. de 1/2 lb.	0.70
Caisnes de 4 doz. de 1/4 lb.	0.45
Vinaigre	Legal.
Vinaigre E M D.	32 1/2
Condor	27 1/2
Old Crow	23 1/2



— LA CIE J. L. MATHIEU,
Sherbrooke, Que.

Sirup Mathieu au Goudron et à l'huile de Foie de Morue.—
1 doz. \$2.75; 3 doz. \$8.00; 6 doz. \$15.50; 12 doz. \$30.00.

Net 30 jours. — 1%, 10 jours.



Poudres Nervine, Pilules Anti-Bilieuses Pastilles à Vers.

1 doz. \$1.75; 3 doz. \$5.00; 6 doz. \$9.00.

JOHN P. MOTT & CO.

J. A. Taylor, Agent, MONTREAL.

Chocolats et Cacaos Mott.	La lb.
Elite.	1/8 30
Prepared Cocoa	28
Breakfast Cocoa	38
No 1. Chocolate.	30
Breakfast Chocolate	28
Caracas Chocolate.	30
Diamond Chocolate.	23
Navy Chocolate.	27
Cocoa Nibbs.	35
Cocoa Shells.	05



Confectionnery Chocolate.	20 à 31
Plain Chocolate Liquors.	19 à 34
Vanilla Stick.	la gr. 1.00

MOULINS OCEAN MONTREAL

Empois Chinois	
Caisse de 4 doz. (paquets de 1 lb.)	la caisse 4.00
3 oz. [tins] caisse de 4 doz.	la caisse 1.40
4 oz. [tins] caisse de 4 doz.	la caisse 1.80
8 oz. [tins] caisse de 5 doz.	la caisse 4.50
16 oz. caisse de 3 doz.	la caisse 3.75
5 lbs. caisses de 10 tins	la caisse 5.00
1 lb. [paquet] caisse de 4 doz.	la caisse 4.00
Corn Starch Ocean	
1 lb. [pqt.] caisse de 4 doz.	la caisse 3.00
Borax Ocean	
1/2 lb [pqt.] caisse de 4 doz.	la caisse 1.40
Sirop pour le Rhume Ocean	
Caisse de 2 doz. bouteilles.	la caisse 3.50
Bleu Liquide Ocean	
Caisse de 2 doz. bouteilles	la caisse 1.50
Essences Assorties	
Caisse de 1 doz. btles 1 lb.	la doz. 12.00
Bouteilles de 2 oz.	la doz 1.40
Blancs-Mangers Ocean	
Chocolat, citron, framboise, orange, vanille, fraise, caisse de 4 doz. [essences assorties] paquets de 1-2 lb.	la caisse 4.00
Poudres à Gelées Ocean	
Mêmes essences, caisse de 4 doz. paquets de 4 oz. assorties	la caisse 4.00
Moutarde Ocean	
Jarres No 52	la doz. 0.90
Jarres No 324	la doz. 1.25
Jarres Crown [chopine]	la doz. 1.50

Jarres Erie	la doz. 2.00
Pots [mugs]	la doz. 1.00
Verres [tumblers]	la doz. 1.50

W. D. McLAREN MONTREAL

Poudre à pâte "Cook's Friend".	
No 1, en boîtes de 4 et 2 doz.	2.40
No 2, en boîtes de 6 et 3 doz.	0.80
No 3, en boîtes de 4 doz.	0.45
No 10, en boîtes de 4 et 2 doz.	2.10
No 12, en boîtes de 6 et 3 doz.	70

A. ROBITAILLE & CIE

MONTREAL

Cognac "Sorin" La case	
Carte bleu.	8.50
Carte rouge.	9.50
Carte d'or.	11.00
24 flasks, avec verre	9.50
48 1/2 flasks, avec verre.	11.00
Au gallon.	4.00 @ 4.25
Cognac "J. Mourier & Cie" La case	
Quarts.	7.00
24 1/2 bouteilles.	8.00
48 1/4 bouteilles.	9.00
24 flasks.	8.00
48 1/2 flasks.	9.00
24 flasks, avec verre.	8.50
48 1/2 flasks, avec verre.	9.00
Cognac "Mont St-Louis" La case	
Quarts.	6.00
24 flasks	7.25
48 1/2 flasks	8.50
Champagne "Bellon & Cie" qts. pts.	
Carte Blanche.	12.00 13.00
Poudre à Pâte "Prince Arhtur" La doz.	
Boîtes de 1 lb, 2 doz. à la caisse.	1.50
Boîtes de 1/2 lb, 4 doz. à la caisse.	0.85
Boîtes de 1/4 lb, 4 doz. à la caisse.	0.50
Tins de 5 lbs	0.10



Il n'est pas d'époque comme l'époque actuelle pour vous préparer à votre commerce d'Empois du Printemps et de l'Eté.

Empois Japonais

L'empois de buanderie, nouveau procédé, est une ligne qui sera une révélation pour vos clients.

Il produit le glacé le plus beau et le plus durable sans abîmer les tissus les plus délicats.

En beaux paquets, il constitue une ligne attrayante pour le magasin.

Marchandise correcte, prix correct et bon profit pour vous.

Demandez Echantillon et Renseignements.

American Food Co.
Montréal.

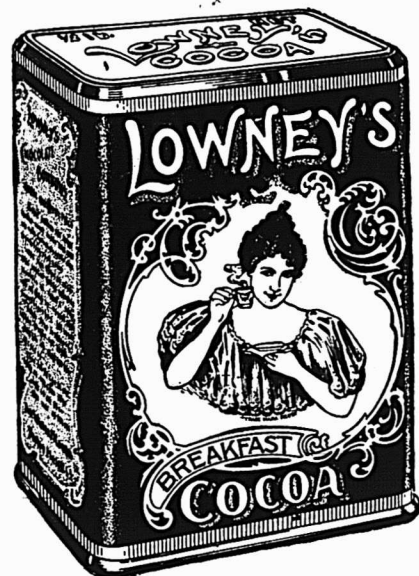

Le CACAO de LOWNEY ne contient pas d'écales de Cacao pulvérisées, de Farine, d'Amidon, d'Alcalis, de Matières colorantes ni d'autres substances falsifiantes.

The Walter M. LOWNEY GO.,
447 Commercial St., - BOSTON, Mass.

Scotch Whisky "Craig Dhu Blend"

	La-cse
Quarts ord.	6.50
Quarts Imperial.	9.50
24 flasks ***	7.50
48 1/2 flasks.	8.50

Scotch "R. H. Thomson & Co".

Ben Cruachan.	qts. 9.00
Ben Cruachan.	24 pts 10.00

THE ST. CROIX SOAP MFG. CO.



St. Stephen, N. B.
Savon "Surprise"
1^{re} caisse . . . \$4.00
par 5 cses . . 3.90
fret payé sur 5
cses ou plus.

ARTHUR P. TIPPET & CO.



MONTREAL
Teintures "Maypole
Soap" La gross:
Différentes cou-
leurs.10.20
Noir. 15.30

Lime Juice "Stowers"	La cse
Lime Juice Cordial. . . 2 doz. . .	pts. 4.00
Lime Juice Cordial. . . 1 doz. . .	qts. 3.50
Double Refl. lime juice.	8.50
Lemon syrup.	4.00

TELLIER, ROTHWELL & CO.
MONTREAL



Mine à poêle.	La grosse
Royal Black lead.	1 75
Magic Stove paste, grands.	9 00
Bleu à laver	La lb
Parisian.	12 1/2
Victoria.	10
Challenge.	9

T. UPTON & CO.
HAMILTON, ONT.

Fruits en conserves.	
Framboises, Fraises, Pêches, Prunes, Gadelles rouges ou noires, Groseilles, Cerises.	La doz.
Verre d'une chopine, 2 dz. à la cse	2.25
Jams pures de fruits.	
Framboises, Mûres, Fraises, Pêches, Prunes, Abricots, Gadelles Rouges, Gadelles Noires, Groseilles, Figues.	La doz
Verres, 1 lb. 2 dz. à la cse.	1.00
Tins, 2 lbs. 2 dz. à la cse.	07
Seaux, ferblanc, 5 lbs. 8 au crate	06 1/2
Seaux, ferblanc, 7 lbs. 9 au crate	06 1/2
Seaux, bois, 7 lbs. 6 au crate	06 1/2
Seaux, bois, 14 lbs.	06 1/2

Seaux, bois, 30 lbs.	06 1/2
Gelées de fruits pures.	
Framboises, Fraises Gadelles noires	
Gadelles rouges, Ananas.	La doz
Verres, 1 lb. 2 dz. à la cse.	1.00
Tins, 2 lbs. 2 dz. à la cse.	07
Seaux, bois 7 lbs. 6 au crate.	06 1/2
Seaux, bois, 14 lbs.	06 1/2
Seaux, bois, 30 lbs.	06 1/2

Home made Jams.	
Framboises, Fraises,	La doz
Verre, 1 lb. 2 dz. à la cse.	1.60
Pêches, Prunes, Gadelles Rouges, Gadelles Noires, Abricots, Groseilles.	1.45
Verres de 1 lb. 2 dz à la cse.	1.50
Seaux, ferblanc, 5 lbs. 8 au crate	09
Seaux, ferblanc, 7 lbs. 9 au crate	09
Seaux, bois, 7 lbs. 6 au crate	09
Seaux, bois, 14 lbs.	09
Seaux, bois, 30 lbs.	09

Marmelade d'Oranges d'Upton.	La doz
Verres, 1 lb. 2 dz. à la cse.	1.00
Verres, 1 lb. "Home Made"	1.40
Tins, 2 lbs. 2 dz. à la cse. &	07
Seaux, bois, 7 lbs. 6 au crate	06 1/2
Seaux, ferblanc, 5 lbs. 8 au crate	06 1/2
Seaux, ferblanc, 7 lbs. 9 au crate	06 1/2
Upton's Apple Butter.	La lb
Seaux de bois, 7 lbs, 6 au crate.	06 1/2
Seaux de bois, 14 lbs.	06 1/2
Seaux de bois, 30 lbs.	06 1/2
Sauce aux atocas.	La doz
Verres, 1 lb. 2 doz à la cse.	1.45
Marmelade de Pommeonassis	La doz
Verre, 1 lb. 2 doz. à la cse.	1.40

Beaucoup d'incendies par la gazoline
auraient pu être évités,

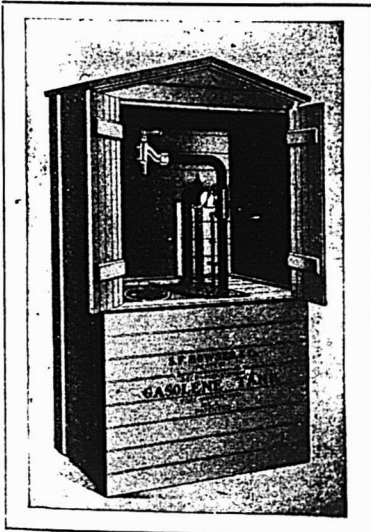

GRAVURE No. 10
Cabinet pour l'extérieur.
Un entre cinquante.

Si l'épicier avait employé le Réservoir à Gazoline Bowser, mais il ne l'a pas fait; il a couru un risque et il a perdu son magasin.

Encourez-vous le risque,

en employant un réservoir non sûr, qui ne soit pas à l'épreuve de l'évaporation et du coulage, qui fasse explosion à l'occasion — Ne faites pas cela — cela ne paie pas.

Achetez un Bowser
Et Soyez en Sureté

Pour informations, procurez vous le catalogue de gazoline CC.

S. F. BOWSER & CO., INC.

530, RUE FRONT OUEST, TORONTO, CANADA.

Ferronneries, Peintures, Constructions et Immeubles

REVUE DES MARCHÉS

FERRONNERIE

Les magasins de gros reçoivent de très fortes commandes pour livraison immédiate. La demande générale est très bonne et les manufactures sont encombrées de marchandises qui partiront dès que la navigation sera ouverte. Si, à ce moment, la demande continue à être aussi forte qu'elle l'est en ce moment; si d'autre part l'état des chemins s'améliore au point de permettre rapidement l'écoulement des marchandises, on peut s'attendre à une hausse générale des prix.

Les prix sont très fermes, tant sur le marché local que sur le marché Américain.

Les seuls changements de prix qui ont eu lieu cette semaine sont les suivants: baisse sur le zinc en feuilles et en lingots; hausse sur l'étain en lingots, le cuivre et l'antimoine.

PLOMBERIE

Tuyaux de plomb

Demande faible.

L'escompte est de 20 p. c. au lieu de 15 p. c. sur le prix de 7c. pour tuyaux en plomb et de 8c. sur les tuyaux de plomb composition.

Tuyaux de renvoi en fonte et accessoires

Les prix sont fermes et la demande est bonne.

Les escomptes sur les prix de la liste sont: tuyaux Standard 50 p. c.; accessoires Standard 50 et 10 p. c.; tuyaux moyens et extra-forts 60 p. c. et accessoires moyens et extra-forts 60 et 10 p. c.

Tuyaux en fer

Forte demande. Stocks meilleurs et prix très fermes.

Nous cotons:

Tuyaux noirs:

1-8, 1-4 et 3-8	100 pieds	5.50
1-2	"	8.50
3-4	"	11.50
1	"	16.50
1 1-4	"	22.50
1 1-2	"	27.00
2	"	36.00

Tuyaux galvanisés.

1-8, 1-4 et 3-8	100 pieds	5.50
1-2	"	8.50
3-4	"	11.50
1	"	16.60
1 1-4	"	22.50
1 1-2	"	27.00
2	"	36.00

Les escomptes sont les suivants: sur les tuyaux noirs de 1-4, 3-8 po., 62 p. c.; de 1-2 po., 71 1-2; de 3-4 p. à 2. p., 73 1-2.

Sur tuyaux galvanisés: de 1-4, 3-8 po., 47 p. c.; de 1-2 po., 51 1-2, 3-4 à 2 p., 63 1-2.

Fer-blanc en feuilles

Demande bonne, prix très fermes.
Nous cotons:

Au Charbon—Aliaways ou égal

1C, 14 x 20, base bte 4.50 4.75

Ferblanc en feuilles

Prix très fermes en Angleterre et sur X. Extra par X et par cse. 0.00 0.75
[Caisse de 112 feuilles, 108 lbs. net]

Au Coke—Lydbrook ou égal

1C, 14 x 20, base bte 4.25 4.50
Caisse de 112 feuilles, 108 lbs. net]

Au Charbon—Terne-Dean ou égal

1C, 20 x 28 bte 6.75 7.00
[Caisse de 112 feuilles, 216 lbs. net]

Feuilles Ferblanc pour Bouilloires

[Caisse de 560 lbs.]

XX, 14 x 60, gauge 26 . lb. 0.06 0.06½

Feuilles étamées

72 x 30 gauge 24 lb. 0.07 0.07½
72 x 30 gauge 26 lb. 0.07½ 0.08
72 x 30 gauge 28 lb. 0.08 0.08½

Tôles Canada

La demande est faible et les prix sont très fermes. Une hausse est toujours probable.

Nous cotons: 52 feuilles demi-poli, de \$2.60 à \$2.65; 60 feuilles, de \$2.65 à \$2.70 et 75 feuilles, de \$2.75 à \$2.80.

Tôles noires

La demande est modérée. Prix très fermes.

Nous cotons: 20 à 24 gauge, de \$2.30 à \$2.35; 26 gauge, de \$2.35 à \$2.40; 28 gauge, de \$2.40 à \$2.45.

Tôles galvanisées

Bonne demande; les prix sont très fermes.

Nous cotons:

	Fleur Queens de Gorbals Comet Apollo Head Lys				
28 G	4.20	4.20	4.35	4.45	4.20
25 G	3.95	3.95	4.10	4.20	3.95
22 à 24	3.70	3.70	3.95	3.95	3.70
16 G à 20	3.45	3.45	3.75	3.70	3.45

Pour moins d'une caisse 25c. extra.
28 G Américain équivaut à 26 G fermes.

Les petites tôles sont également très fermes.

Petite tôle 18 x 24 52 files 4.10
Petite tôle 18 x 24 60 files 4.35

Zinc en feuilles

Le marché est assez faible et en baisse de 50 cents. On cote de \$7.50 à \$7.75 selon quantités.

Tuyaux de poêle

Nous cotons par 100 feuilles: 5; 6 et 7 pouces \$6.50 à \$7.00.

Coudes pour tuyaux

Nous cotons à la doz.: coudes ronds ordinaires, \$1.10 à \$1.47 et polis \$1.50.

Baignoires

Les seules qui se vendent couramment sont les suivantes:

Acier, 5 p. à 5 1-2 p.	8.00
Duplex	12.75
Steel clad	15.00
Fonte Emailée qualité A, 5 1-2	19.00
Fonte Emailée, qualité B,	17.00

Lavabos émaillés, etc.

[Standard Ideal]

Lavabos en fonte émaillée 116D 1e qualité	8.90
Lavabos en fonte émaillée 116D 2e qualité	7.50
Lavabos en fonte émaillée 118D 1e qualité	5.70
Lavabos en fonte émaillée 118D 2e qualité	4.80
Lavabos en fonte émaillée 120D 1e qualité	5.60
Lavabos en fonte émaillée 120D 2e qualité	4.70
Lavabos en fonte émaillée 122D 1e qualité	5.40
Lavabos en fonte émaillée 122D 2e qualité	4.50
Eviers 18 x 30 à bord plat	2.25
Eviers 16 x 24	2.00
Eviers 14 x 20	2.00

Closets

	Sim. ple.	Com. plet.
Low Down ou Teutonic uni	6.00	13.50
Low Down avec citerne fleuri	6.50	13.75
Richelieu uni	3.75	4.00
Richelieu façonné	4.00	4.25
Low Down avec citern complet, chêne ou cerise		13.50

Soudure

Prix très fermes.

Nous cotons: barre demi et demi, garantie 22c; do commerciale 20 1-2c.

Couplets

Forte demande; prix très fermes avec tendance prononcée à la hausse.

L'escompte sur les prix de la liste est de 70 et 10 p.c. pour les couplets en fer et en acier plus 5 p.c. par grandes quantités.

Etope

Nous cotons aux 100 lbs: navy \$5.50 à \$6.00 et plumbers \$3.25.

QUINCAILLERIE

Boulons et noix

Nous cotons:	
Boulons à voitures Norway (\$3.00) 60 et 10 p. c.	
Boulons à voitures carrés (\$2.40) 60 et 10 p. c.	
Boulons à voitures ordinaires (\$1.60).	
Boulons à voitures grandeurs, 3-16 pce et au-dessus, 60, 10 et 10 p. c.	
Boulons à voitures grandeurs, 7-16 et au-dessus, 55, 5 et 10 p. c.	
Boulons à machine 3-8 pce et au-dessus 60 et 10 p. c.	
Boulons à machine 7-16 pce et au-dessus 55, 5 et 10 p. c.	
Boulons à lisse, 3-8 et plus petits 10 et 10 p. c.	

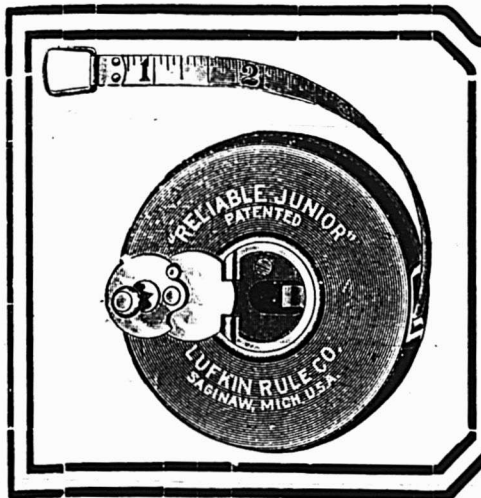

**LES RUBANS
A MESURER**

LUFKIN

en Acier, Métal, Tissu, de Poche, en Peau d'Ane, Cuir Verni, Cuir Parcheminé, etc.

Sont les Rubans les Meilleurs et les plus Populaires au Monde
VOTRE STOCK N'EST PAS COMPLET SANS EUX

LUFKIN RULE CO., Saginaw, Mich., U. S. A.

Office et Magasin de Londres: 48 LIME ST. Succursale de New-York: 280 BROADWAY

En Vente chez tous les Principaux Marchands de Quincaillerie en Gros du Canada

Nous attirons l'attention des Marchands sur les articles suivants, qui sont de grande vente actuellement :

Fil Barbelé, Fil Galvanisé Uni, Nos 6, 8, 9, 12, 13 et 15.
Fil à presser, 12, 13, 14 et 15.
Clôtures de Fil de Fer maillé, 219, 216, 316, 314.

Toile Métallique à mouches, de 18 à 42 pouces.
Glacières, Escabeaux et marchandises complètes pour plombiers et couvreurs.

A. PRUD'HOMME & FILS

Importateurs et Marchands en Gros de **FERRONNERIE et QUINCAILLERIE,**

Bureaux et Salles de Vente: 10, RUE De BRESOLES,
Entrepot: 1940 RUE NOTRE-DAME et 47, RUE Des COMMUNES

MONTREAL

Tél. des Marchands: 920.

Tél. Bell: Main 1017.

MEUBLES

A PRIX MOYENS
ET A BAS PRIX

EN GROS

Chaises et Berceuses, Somniers en Broche Tissée, Oreillers, Matelas, Etc.

Pour le Commerce Domestique et pour l'Exportation.

Nous invitons tout particulièrement MM. les Marchands de la campagne à venir visiter notre établissement.

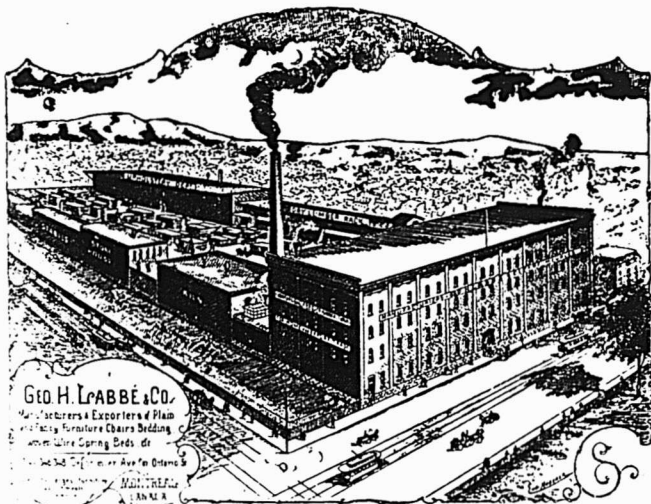

Geo. H. Labbé & Co.
Manufacturers & Exporters of Plain and Fancy Furniture, Chairs, Bedding, Upholstery, Spring Beds, etc.
1340 Avenue Ontario
MONTREAL
CANADA

Geo. H. Labbé & Co., Manufacturiers,
348, AVENUE DELORIMIER, MONTREAL.

Angle de la rue Ontario.

Nouveau Filtre "Harris"

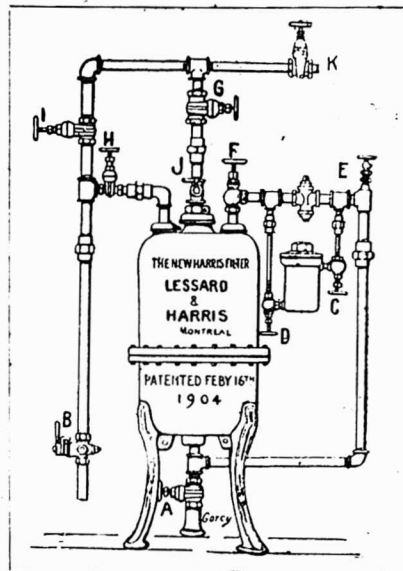

Eau Pure pour Tous
— Avec le nouveau Filtre "Harris" se reliant au conduit principal — s'ajustant en quelques heures — simple, rapide, économique — entraînant directement à l'égoût toutes les impuretés de l'eau.

Adopté dans maints établissements publics et privés.

Demandez nos prix et notre catalogue.

The J. W. Harris Co., Ltd.

7 RUE STE-ELISABETH,

MONTREAL.

Boulons à liasse, 7-16 et plus gros, 55 et 5 p. c.
 Boulons à charrue, 55, 5 et 10 p. c.
 Boulons à bandage, 70 à 72 1-2 p. c.
 Boulons à poêle, 70 à 72 1-2 p. c.
 Tire-fonds 70, 5 et 1 p. c.
 Blancs de boulons, 55, 5 et 10 p. c.
 Bolt Ends, 55 et 5 p. c. 10 p. c. d'escompte, en sus pour les détailliers.

Noix par boîtes de 100 lbs.

Nous cotons:
 Noix carrées, 4c. la lb de la liste.
 Noix hexagones, 4 1-4c. la lb. de la liste.
 En lot de char 10 c. de moins.
 Chaines à vache.esc. 40 p.c.
 Chaines fermant en dehors.esc. 65 p.c.
 Ferrements de chaîne à vache.esc. 35 p.c.
 A diminuer 1-4c. de la liste pour les détailliers.
 Pour moins d'une boîte de 100 lbs, les prix sont à augmenter de 1-2c. par lb.

Broche pour clôtures

Très forte demande.
 Le prix de la broche ondulée No 9, est coté \$2.60 pour quantité de moins d'un char et \$2.55 pour lot de char. On alloue 25c. de fret par 100 lbs. pour moins d'un char et 20c. pour lot de char.
 Les prix de la broche barbelée sont fermes; on la cote \$2.57 1-2 à Montréal et f.o.b. Cleveland \$2.15 pour lots de char de 15 tonnes et \$2.27 1-2 pour moins d'un char.

Broche pour poulaillers

Bonne demande.
 L'escompte est de 55 et 5 p. c. sur les carreaux de 2 pcs et de 50 p. c. sur les autres grandeurs.
 Les prix actuels sont très fermes.

Broche galvanisée, etc.

Fortes livraisons.
 Les commandes pour livraison future sont en grande partie prises; les prix sont fermes. Nous cotons:
 Acier fin pour embouteillage, matelas, balais, sonnettes, etc., 30 p. c. sur la liste.

Cuivre jaune.60 p. c.
 Copper (cuivre rouge).60 p. c.

Broche galvanisée:

No 5	les 100 lbs	3.60
No 6 à 8	les 100 lbs	3.05
No 9	les 100 lbs	2.40
No 10	les 100 lbs	3.10
No 11	les 100 lbs	3.15
No 12	les 100 lbs	2.55
No 13	les 100 lbs	2.65
No 14	les 100 lbs	3.65
No 15	les 100 lbs	3.85
No 16	les 100 lbs	4.10

Poli, Brûlé:

No 0 à 9.	les 100 lbs	2.15
No 10.	les 100 lbs	2.21
No 11.	les 100 lbs	2.27
No 12.	les 100 lbs	2.55
No 13.	les 100 lbs	2.45
No 14.	les 100 lbs	3.65
No 15.	les 100 lbs	2.70
No 16.	les 100 lbs	2.85
Brûlé, p. tuyau.	100 lbs No 18	3.75
Brûlé, p. tuyau.	100 lbs No 19	4.00
Extra pour broche huilée,	10c. p. 100 lbs	

Broche à foin

Demande faible; prix fermes.
 Nous cotons:
 No 13, \$2.45 et No 14, \$2.55. Broche à foin en acier Nos 12, 13, 13 1-2 et 14, coupée de longueur, escompte 30 p. c. sur la liste.

Clous de broche

Prix très fermes, forte demande.
 Nous cotons: \$2.15, prix de base f.o.b. Montréal, Gananoque, Toronto, Hamilton, London, Brantford, Halifax et St-Jean, N. B.

Clous coupés

Demande assez bonne.
 Les prix sont très fermes.
 Nous cotons: prix de base \$2.20 f.o.b. Montréal, Toronto, London, Hamilton et St-Jean, N. B.

Clous à cheval

Demande assez bonne; les prix sont fermes.
 Nous cotons par 100 lbs.: No 7 \$26; No 8, \$23.00; No 9, \$22.00; No 10 \$20; avec escompte de 55 p. c. pour la première qualité et de 57 1-2 p. c. pour la 2e qualité. Ajouter 1-2c. net extra pour boîtes de 1 livre.

Clous à cheval marque "C"

Longueur	Par lb.	Par bte
No 4 1 7-8 pouce	\$0.40	\$10.00
No 5 2 pouces	0.32	8.00
No 6 2 1-8 pouce	0.28	7.00
No 7 2 1-4 pouces	0.26	6.50
No 8 2 3-8 pouces	0.24	6.00
No 9 2 1-2 pouces	0.22	5.50
No 10 2 5-8 pouces	0.20	5.00
No 11 2 3-4 pouces	0.20	5.00
No 12 2 7-8 pouces	0.20	5.00
No 14 3 1-8 pouces	0.20	5.00

Clous pour fers de course

Longueur	Par lb.
No 1 1 1-2 pouce	\$2.00
No 2 1 5-8 pouce	1.25
No 3 1 3-4 pouce	0.75

Escompte au commerce: 40 et 10 et 7 1-2 p. c. sur les prix de liste.



LE SOLEIL

ECLIPSÉ

"PUTZ"

MARQUE LION
PAR

Putz ! Qu'est-ce que c'est que Putz ?

PUTZ marque "Lion" est le poli populaire pour métaux si bien connu dans le monde entier. PUTZ marque "Lion" est mis en boîtes sous forme liquide et sous forme de pâte, et est connu comme Poli Putz Triple Extrait pour Métaux — marque "Lion." Putz marque "Lion" n'est pas un acide. Il n'use, ni ne détériore le métal. La marque "Lion" donne un poli durable à tout métal. Pas de déchet — aucune crainte d'éraflure. La marque "Lion" épargne des heures de travail. La marque "Lion" fera en quelques minutes ce qui prenait des heures avec l'ancien système. Employé sur du laiton, du cuivre, du zinc, du nickel et des métaux de toute espèce, le Poli Putz Triple Extrait pour Métaux, liquide ou en pâte, marque "Lion," donne un brillant et un lustre durable.

Insistez sur le Putz marque "LION."

Tous les Epiciers et Quincailliers le tiennent.

J. A. TAYLOR, MONTREAL, Qué.

DAVID MAXWELL & SONS



ST. MARYS
ONTARIO,
CANADA



BARATTE AVEC SUPPORT D'ACIER

LA TONDEUSE A GAZON "THE MAXWELL" AVEC ROUE DE 10 pcs

Baratte Favorite Maxwell

Pièces Patentées: Support d'acier amélioré, engrenage à billes, actionnement du levier moteur au pied et à la main; levier détachable. Perfectionnée pour la saison 1903. Support en bois ou en acier, au choix

Tondeuses pour Gazon

Hautes et basses roues, de 12 à 20 pouces de large; arbre-moteur en acier laminé à froid; couteaux et plaque coupante en acier an creuset.
 Si votre maison de gros ne vous offre pas ces articles

Adressez-vous directement a nous



TONDEUSE MAXWELL, ROUE BASSE DE 8 pcs.

Eu égard à la Qualité, nos prix des Tondeuses pour Gazon ne peuvent être égalés.



DAVID MAXWELL & SONS
ST. MARYS
ONTARIO
NO 1

BROUETTES DE QUATRE DIFFERENTES GRANDEURS

Fers à cheval

Bonne demande un peu plus forte; prix fermes.

Nous cotons f. o. b. Montreal:

	No 2 et plus	No 1 et plus petit
Fers à neige le qrt	3.90	4.15
Léger et pesant le qrt	3.65	3.90
New Light Pattern le qrt	4.00	4.25
Featherweight Nos 0 à 4	5.50	5.50
Fers "Toe weight" Nos 1 à 4	6.75	6.75

Fers assortis de plus d'une grandeur au baril, 10 c. à 25 c. extra par baril.

Neverslip en fer 100 lbs	12.21
Neverslip en acier 100 lbs	15.00
Neverslip crampons 5-16, le cent. . .	2.10
Neverslip crampons 3-8, le cent. . .	2.40
Neverslip crampons 7-16, le cent. . .	2.65
Neverslip crampons 1-2, le cent. . .	2.90
Neverslip crampons 9-16, le cent. . .	3.45
Neverslip crampons 5-8, le cent. . .	4.20

Chaînes en fer

Bonne demande; les prix sont très fermes.

On cote par 100 lbs.:

3-16 No 6.	10.00
3-16 exact 5.	8.50
3-16 Full 4.	7.00
1-4 exact 3.	6.50
1-4.	6.00
5-16.	4.00
3-8.	3.90
7-16.	3.80
1-2.	3.70
9-16.	3.60
5-8.	3.40
3-4.	3.30
7-8.	3.30
1.	3.30

Chaînes à traits. esc. 45 p.c.

Jack Chain en acier, simple et double. esc. 40 p.c.
Jack Chain en cuivre, simple et double. est. 50 p.c.

Vis à Bois

Forte demande; les prix sont toujours très fermes.

Nous cotons les escomptes suivants sur la liste:

Tête plate, acier.	87½ p.c.
Tête ronde, acier.	82½ p.c.
Tête plate, cuivre.	80 p.c.
Tête ronde, cuivre.	75 p.c.
Tête plate, bronze.	75 p.c.
Tête ronde, bronze.	70 p.c.

Vis à machine

Têtes plates, 25 p.c. de la liste.
Têtes rondes, 20 p.c.

Rivets et Palatres

Assez bonne demande, et prix fermes. Pour les rivets l'escompte n'est plus que de 30 p. c. au lieu de 40 p. c. et pour les palatres de 30 au lieu de 30 et 10 p. c.

Nous cotons:

Rivets en fer, noirs et étamés, 60, 10 et 10 p. c.	
Palatres cuivre, 30 p. c.	
Extra 1 c. par lb. sur rivets en fer pour boîtes carton 1-2 lb.	
Rivets en cuivre 30 p. c. et en boîtes de carton, 1c. extra par lb.	

Fanaux

Nous cotons:	
Cold Blast No 2 doz.	4.25 4.50
Wright No 3. doz.	8.50
Ordinaires. doz.	4.00
Dashboard C. B. doz.	9.00
No 0. doz.	5.75
Peinturés 50 c. extra par doz.	

Tordeuses à linge

Bonne demande; nous cotons:

Royal Canadian la doz.	\$32.00
Leader	35.00
Colonial	37.00
Safety	39.75
E. Z. E.	36.75
Rapid	31.75
Paragon	38.00
Bicycle	42.75

Munitions

Nous cotons:

Caps B B Dom. le mille, net, \$1.45.	
Cartouches, Amer R. F. le mille, à plomb et à balle 30 et 5 p. c.	
Cartouches chargées amér., esc. 20 p. c. sur la liste.	
Cartouches vides amér., 10 p. c. d'avance sur la liste.	
Cartouches Amer C. F. Sporting avance 10 p. c. sur la liste.	
Cartouches amér. C. F. à balle et à plomb. Prix net sur la liste.	
Caps B. B. Amer le mille, \$2.00.	
Caps à Cartouches, No 1, 1 1-2, 2, 2 1-2, le mille 2.05.	
Caps B. B. Dominion R. F. 50 et 5 p. c.	
Caps B. B. Dominion C. F. 30 p. c.	
Caps B. B. Dominion C. F. Sporting 15 p.c. C. F. Sporting, ajouter 5 p. c. à la liste.	
Cartouches C. B. le mille \$3.00.	
Cartouches blanches Crown 25 p. c.	
Cartouches chargées Crown 25 et 5 p. c.	
Cartouches cuivre 55 p. c.	
Cartouches chargées canadiennes:	
Poudre noire 12 gauge. le mille	\$15.00
Poudre noire 10 gauge. le mille	16.00
Poudre blanche 12 gauge. le mille	20.50
Poudre blanche 10 gauge. le mille	22.50
Caps à cartouches Dom. 30 p. c.	

POUR LES ACHETEURS DE VERNIS

les plus sérieuses considérations sont : la qualité, la confiance et l'uniformité; or ces considérations ont une importance spéciale pour le marchand qui essaye de se créer une clientèle permanente pour les vernis. On peut avoir toute confiance dans les marques ou étiquettes de

BERRY BROTHERS

qui assurent les conditions ci-dessus.

Nos vernis sont les marchandises les plus sûres que l'on puisse tenir, car ce sont les marchandises les plus dignes de confiance à employer.

BERRY BROTHERS, Limited, Manufacturiers de Vernis

WALKERVILLE, ONT.

Demandez notre Catalogue Illustré de 10 pages. Chaque marchand devrait avoir un exemplaire pour s'y référer.

Plomb de chasse

Nous cotons:

Ordinaire	100 lbs	6.50
Chilled	100 lbs	7.00
Buck and seal	100 lbs	7.50
Ball	100 lbs	8.00

L'escompte sur des prix de liste a été retiré.

Poudre

Nous cotons:

S. S. sans fumée Shot Gun	100 lbs	
ou moins	la lb.	0.85
1000 lbs ou plus	la lb.	0.80

net 30 jours.

METAUX Antimoine

L'antimoine est à la hausse et plus rare que jamais.
On rapporte quelques transactions faites sur le pied de 19 à 20 cts la lb.

Fontes

Le marché continue à être des plus fermes.

Nous cotons à la tonne:

Carron	22.75	24.00
Clarence	19.50	20.50
Garnbroe		21.25
Summerlee	00.00	25.00
Ferronna	18.00	19.50

Fers en barre

Les prix sont très fermes. Grande reteté dans plusieurs grandeurs. On s'attend à une augmentation de prix.

Nous cotons:

Fer marchand, base 100 lbs.	2.00	2.05
Fer forgé . . . base 100 lbs.	2.25	2.30
Fer fini . . . base 100 lbs.	2.40	2.45
Fer pour fers à cheval . . . base 100 lbs.	2.40	2.45
Feuillard mince 1 1-2 à 3 pcs. base	3.05	

Aciers en barre

Prix très fermes.

Nous cotons net, 30 jours:

Acier doux . . . base 100 lbs.	0.00	2.12½
Acier à rivets . base 100 lbs.	0.00	2.07½
Acier à lisse . . base 100 lbs.	0.00	2.10
Acier à bandage base 100 lbs.	0.00	2.20
Acier à machine base 100 lbs.	0.00	2.50
Acier à pince . base 100 lbs.	0.00	2.65
Acier à ressorts base 100 lbs.	2.50	2.75

Cuivre

Les prix du cuivre en lingots a été haussé de 1-2 cent.
On cote de 20 1-2 à 21 cents.
Le cuivre en feuilles est coté à 25c.

Etain en lingots

Le marché est ferme et en hausse de 1-2 cent. On cote actuellement de 41 à 41 1-2 cents.

Plomb en lingots

On continue à coter \$4.40 à \$4.50 les 100 lbs.

Zinc en lingots

Le marché du zinc est faible et en baisse de 1-4 cent. On cote de 6 3-4 à 7 cents.

HUILES, PEINTURES ET VITRERIE

Huile de lin

Prix plus fermes sans changements.
Nous cotons au gallon: huile bouillie, 57c. de 1 à 5 barils; huile crue 54 1-2c. de 1 à 2 barils et 53 1-2c. pour 3 à 5 barils.

Huile de loup-marin

Faible demande avec prix très fermes.

Nous cotons au gallon.

Huile extra raffinée	45 à 47½c
Huile paille	40c

Essence de térébenthine

Forte demande. Stocks rares.
Nous cotons au gallon pour 1 baril, 98c. de 2 barils à 4 barils, 97c. et pour quantité moindre de 1 baril \$1.03.

Blanc de plomb

Le marché est très ferme avec tendance à la hausse. Les marchandises sont rares et on craint de ne pouvoir remplir les ordres pour livraisons futures.

Demande faible. Nous cotons.

Blanc de plomb pur	6.00	6.25
Blanc de plomb No 1	5.75	6.00
Blanc de plomb No 2	5.50	5.75
Blanc de plomb No 3	5.25	5.50
Blanc de plomb No 4	5.00	5.25

Peintures préparées

Bonne demande.
Nous cotons:

Au gallon	1.10
En boîtes de 1 lb.	0.08

Pitch

Les prix sont sans changement.
Goudron dur 100 lbs. 0.68

Verres à Vitres

Stocks excessivement bas, prix très fermes.

Nous cotons comme suit: Star, au-dessous de 26 pouces unis: 50 pieds, \$2.10; 100 pieds, \$4.10; 26 à 40, 50 pieds \$2.20; 100 pieds, \$4.35; 41 à 50, 100 pieds \$4.90; 51 à 60, 100 pieds, \$5.15; 61 à 70, 100 pieds, \$5.40; 71 à 80, 100 pieds, \$5.90.

Double Diamond, 100 pieds: 0 à 25, \$6.75; 26 à 40, \$7.25; 41 à 50, \$8.75; 51 à 60, \$10.00; 61 à 70, \$11.50; 71 à 80, \$12.50; 81 à 85, \$14.00; 86 à 90, \$16.50; 91 à 95, \$18.00. Escompte, 10 p. c.
Sur Diamond, escompte 10 p. c.

Briques réfractaires, etc.

On cote les briques réfractaires anglaises et écossaises de \$17.00 à \$21.00 le 1000; briques américaines de \$30.00 à \$35.00.

La brique rouge ordinaire de construction, au char de 40, 60 et 80 tonnes contenant respectivement 9, 12 et 18 mille se cote: 1ère qualité: \$10.00 le mille et 2e qualité: \$9.00 le mille.

Ciment

Nous cotons par baril: ciment américain, de \$2.00 à \$2.10; ciment canadien, \$2.00 à \$2.05; ciment anglais, \$2.00 à \$2.05 et ciment belge, de \$1.60 à \$1.70.

Vert de Paris

Nous cotons:

	Anglais	Canadien
Barils à pétrole	18 c	00
Keys à arsenic	18½c	00
Drums de 50 et 100 lbs.	19 c	00
Drums de 25 lbs.	19½c	00
Boîtes papier 1 lb.	20 c	00
Boîtes fer-blanc, 1 lb.	21 c	00
Boîtes papier, ½ lb.	22½c	00
Boîtes fer-blanc, ½ lb.	23½c	00

Papiers de Construction

Le commerce de gros donne aux détailliers un escompte de 10 pour cent sur le Jaune ordinaire et le Noir ordinaire.

Nous cotons:

Jaune ordinaire le rouleau	0.35
Noir ordinaire le rouleau	0.45
Goudronné les 100 lbs.	2.00
Papier à tapis la tonne	55.00
Papier à couv. roul. 2 plis	0.00 0.95
Papier à couv. roul. 3 plis	0.00 1.20
Papier surprise roul. 15 lbs	0.40

Câbles et cordages

Les prix sont très fermes, demandeur forte.

Nous cotons:

Best Manilla base lb.	0.00	0.75
British Manilla . . . base lb.	0.00	0.70
Sisal base lb.	0.00	0.10
L'athyarn simple. base lb.	0.00	0.10
L'athyarn double. base lb.	0.00	0.10
Jute base lb.	0.00	0.09
Coton base lb.	0.00	0.21
Cordes à châssis . base lb.	0.00	0.30

FERRAILLES

La demande est normale. Les prix sont fermes.

Nous cotons:—

	La lb.
Cuivre fort	0.00 0.14
Cuivre mince ou fonds en cuivre	0.00 0.13
Laiton rouge fort.	0.00 0.13
Laiton jaune mince	0.00 0.09
Plomb	0.00 0.03
Zinc	0.04

Fer forgé No 1 12.00
Fer forgé No 2 et tuyaux de fer

Fer fondu et débris de machines 13.00
Plaques de poêles 10.00 11.00

Fontes et aciers malléables La lb.
Vieilles claques 0.06 0.07
Chiffons de la campagne, 75 à 85 cents les 100 lbs.



NOTES

MM Finley & Spence, architectes, demandent des soumissions pour une maison formant un bureau de banque, que la Merchants Bank fera ériger à Toronto.

MM. Finley & Spence, architectes, demandent des soumissions pour une résidence, que M. Geo. Hyde fera ériger sur l'avenue des Pins.

MM. Huot & Payette, architectes, proposent les plans et dévis pour une maison à 3 étages, en pierre et brique, que le Dr J. Masson fera ériger au coin de la rue Sanguinet et du carré St-Louis.

Permis de Construire à Montréal

Rue Fullum, Nos 70 à 85, modifications à une maison; coût probable \$300. Propriétaires, T. W. & R. Peel [342].

Rue Montgomery, près de la rue Ontario, un hangar formant un logement, 24 x 32, à un étage, en bois et tôle; coût probable \$500. Propriétaire Alb. Laliberté [343].

Rue Fullum, No 624, modifications à une maison; coût probable \$100. Propriétaire M. Murphy [344].

Rue St. Timothée No. 394, modifications à une maison; coût probable \$400. Propriétaire A. Lachapelle, entrepreneur; A. L. Desrochers [345].

Rue Dufferin, près de la rue Beaubien, une maison formant un logement, 25 de front, à 2 étages, en bois, pierre et brique, couverture en papier goudronné; coût probable \$2000. Propriétaire Nap. Laroche [346].

Coin des rues Gilford, Lasalle et Gauvreau, une chapelle contenant 600 sièges, 43 x 25, en brique, couverture en gravois; coût probable, \$20,000. Propriétaires, R. R. J. J. Jésuites; architecte, J. A. Karch; entrepreneurs, Labelle & Lessard [347].

“Ready Roofing” Bordé de Fil Mé- tallique, de . . . Paterson

(MARQUE RED STAR)

PREMIER POUR LA QUALITÉ
PREMIER POUR LA DURÉE
PREMIER POUR LA FAVEUR POPULAIRE

Des milliers de Fermiers et de Constructeurs Canadiens se servent du Matériel Préparé (Ready Roofing), de Paterson. Ne désirez-vous pas savoir combien facilement vous pouvez obtenir leurs ordres profitables?

The Paterson Mfg. Co., Limited
Toronto et Montréal.

VOICI LA SCIE

Qui paie — cela vous paie de les vendre — cela paie votre client de les acheter.

La **Soie de Qualité** — Faite avec probité. Chaque détail est parfait.



SCIES SILVER STEEL HAUTE QUALITE ATKINS

“CE QU'IL Y A DE MIEUX SUR TERRE.”

Demandez le Catalogue 1906, plein de renseignements utiles d'un bout à l'autre.

E. C. ATKINS & CO., Inc., Bureau Principal **Indianapolis, E.U.A**
 et Manufacture,

SUCCESSALES: ATLANTA, CHICAGO, MEMPHIS MINNEAPOLIS, NOUVELLE-ORLEANS, NEW-YORK CITY, PORTLAND, SAN-FRANCISCO, SEATTLE et TORONTO, CANADA.

Ferblanterie en tous Genres

Articles Pressés et Peinturés.
 Articles en Granit, en Broche, etc.

N'attendez pas d'avantage pour les articles de saison tels que :

Canistres à Lait, Ecrémeuses,
 Chaudières et Terrines à Lait,
 Boilers, Canistres à Sirop,
 Chaudières à Sucre.

Nous manufacturons tous les articles de ferblanterie.

Nos prix sont avantageux pour l'acheteur.

A. AUBRY & FILS

Manufacturiers
 et Importateurs

600 Avenue Delorimier, = Montreal

NOTRE BROCHURE EST PRÉCIEUSE



parce qu'elle vous parle d'un poêle

qui est fabriqué au Canada et tenu en haute estime par les Canadiens—

Le Fourneau Empire Queen.

Comme marchand cherchant à tenir des fourneaux profitables, vous vous intéresserez naturellement à “The Empire Queen.”

Quand vous lirez notre brochure vous prendrez un plus grand intérêt à ce fourneau, parce que vous verrez pourquoi d'autres marchands le vendent.

Nous désirons que vous deveniez agent pour Le Fourneau Empire Queen.

THE Canadian Heating & Ventilating Co.,

OWEN SOUND, ONTARIO. Limited

THE CHRISTIE BROS. CO., Limited, 238 rue King, Winnipeg, Man., Agents pour l'Ouest.

THE CANADA STOVE AND FURNITURE CO., 126 rue Craig Ouest, Montréal, Qué., Agents pour la Province de Québec.

Ave Christophe Colomb, près de l'avenue Mont Royal, une maison formant un logement, 26 x 31, à 2 étages, en bois, pierre et brique, couverture en gravois; coût probable, \$3,500. Propriétaire, J. N. Archambault; entrepreneur, Ludger Clément [348].

Rue St. Hubert près de la rue Comte, une maison formant un magasin, 25 x 20, à un étage, en bois et brique; coût probable, \$500. Propriétaire, P. H. Lemond [349].

Coin des rues Beaubien et Huntley, modification à une maison; coût probable, \$3,000. Propriétaire, Chs Lacroix [350].

Rue St Antoine près de la rue Ste Elizabeth du Portugal, une maison formant 3 logements, 25 x 36.9, à 3 étages, en bois, pierre et brique, coût probable, \$4,500. Propriétaire, H. A. Dépocas; architectes, Macduff & Lemieux [351].

Rue Labelle, près de la rue Comte, une maison formant un logement, 25 x 25, à un étage, en bois et brique; coût probable, \$500. Propriétaire, Geo. Gadbois [352].

Rue Gauthier, près de la rue Parthenais, ajouter un étage à une maison; coût probable, \$200. Propriétaire, F. X. Mircault [353].

Rue Notre-Dame Est, No. 906, modifications à une bâtisse; coût probable, \$6,500. Propriétaire, J. T. Molson [354].

Rue St Urbain, près de la rue Rachel, une maison formant 3 logements, 30 x 36, à 3 étages, en bois et brique, couverture en gravois; coût probable, \$2,000. Propriétaire, Léandre Oumet [355].

Rue Ste-Emélie, près de la rue Ste-Elizabeth du Portugal, un hangar, 15 x 60, à 2 étages, en bois et tôle, couverture en gravois; coût probable, \$1,000. Propriétaire, Jos. Belletête [356].

Rue Wilson, près de la rue Sherbrooke, un hangar formant un logement temporaire, 18 x 18, à un étage, en bois et tôle; coût probable, \$150. Propriétaire, M. Lasanté [357].

Rue Windsor, No 113, modifications à une bâtisse; coût probable, \$75. Propriétaire, H. Vineberg; entrepreneur, C. Dubrule [358].

Rue Fabre, quartier St-Denis, une maison formant un logement, 25 x 40, à un étage, en bois et brique, couverture en gravois; coût probable \$500. Propriétaire, Melle M. Sénécal [359].

Coin des rues Centre et Laprairie, un couvent, 116.6 x 96.6, à 3 étages, en pierre et brique pressée, coût probable \$50,000. Propriétaires RR. Sœurs Ste Croix; architecte G. A. Monette; entrepreneurs Martineau & Prouveau [360].

Rue Sherbrooke, No. 501, modifications à une maison; coût probable \$40. Propriétaire Jean P. Décarie [361].

Rue St. Dominique, No. 796, modifications à une maison; coût probable \$140. Propriétaire, J. G. Brault; entrepreneur David Brault [362].

Rue St. Germain, près de la rue Ontario, une école, 89 x 58, à 5 étages, en brique; coût probable \$28,000. Propriétaire, Commission Scolaire d'Hochelaga; architecte Jos. Venne; entrepreneur, A. Tétreault [363].

Rue Huntley, No. 1180, modifications à une maison; coût probable, \$200. Propriétaire, G. Bernard [364].

Ave DeLorimier, près de la rue Sherbrooke, 2 maisons formant 4 logements, 50 à 50, à 2 étages, en bois et brique, couverture en gravois; coût probable, \$3,000. Propriétaire, Pierre Loiselle [365 et 366].

Rue Pontiac, près de la rue Bienville, une maison formant un logement, 8 x 15, à un étage, en bois et brique, couverture en ciment; coût probable, \$150. Propriétaire, A. Gladu [367].

Rue St Charles, près de la rue Dargenson, une maison formant 3 logements, 24 x 40, à 3 étages, en bois et brique, couverture en

gravois; coût probable, \$2,800. Propriétaire, F. X. Béland [368].

Rue St Charles, près de la rue Dargenson, une maison formant 3 logements, 24 x 46, à 3 étages, en bois et brique, couverture en gravois; coût probable, \$2,800. Propriétaire, P. Dansereau [369].

Rue Sherbrooke, près de la rue Beaudry, une maison formant un logement, 31 x 40, à 2 étages, en bois, pierre et brique, couverture en gravois, coût probable, \$3,500. Propriétaire, D. Boucher [370].

Rue Chatham No 89, une maison formant 3 logements, 28 x 50 à 3 étages, en bois et brique, couverture en gravois; coût probable, \$5,000. Propriétaire, A. Brunet; architecte, Jos. Sawyer; entrepreneur, M. Lynch [371].

Rue Notre-Dame Ouest, près de la rue St. Rémi, 2 maisons formant 2 magasins et 4 logements, 50 x 68, à 3 étages, en pierre et brique; coût probable, \$7,000. Propriétaire, Emmanuel Poitras [372 et 373].

Rue Ste Elizabeth du Portugal, un hangar, 25 x 30, à un étage, en bois et tôle, couverture en gravois; coût probable, \$200. Propriétaire, Alf. Lesage [374].

Rue St. Christophe, arrière No. 228, un hangar, 10 x 12, à 3 étages, en bois et tôle, couverture en gravois; coût probable, \$200. Propriétaire Alex. Martel [375].

Rue Poupart, près de la rue Lafontaine, 2 maisons formant 3 logements, 20 x 40 chacun, à 3 étages, en bois et brique, couverture en gravois; coût probable \$5,500. Propriétaire Mde J. C. Lacroix; architecte V. Lacombe [376 et 377].

Rue Cowan, près de la rue Comte, une maison formant un logement 25 x 36, à un étage, en bois et brique, couverture en gravois; coût probable \$1,000. Propriétaire, D. Lauzon [378].

Rue St-Jacques, Nos 342 à 356, modifications à une maison; coût probable, \$950. Propriétaire, J. A. L. Barbeau; architectes, Macduff & Demieux [379].

Rue Rachel, No 388, modifications à une maison; coût probable \$900. Propriétaire, D. Wilson; entrepreneur, G. Gagnon [380].

Rue Ropery, près de la rue St-Patrice, une maison formant 5 logements, 30 x 35, à 3 étages, en brique, couverture en gravois; coût probable, \$3,000. Propriétaire, F. X. Collette; entrepreneurs, W. Tardif & Fils [381].

Rue Charlevoix, près de la rue Hibernia, une maison formant 2 logements, 25 x 39, à 2 étages, en bois et brique, couverture en gravois; coût probable, \$2,250. Propriétaire, John Metcalf; entrepreneurs, W. Tardif & Fils [382].

Rue Fullum, un hangar, 20 x 11, à un étage, en bois et tôle; coût probable, \$150. Propriétaire, Marie Anna Gauthier [383].

Rue Rachel, près de la rue Sanguinet, un pensionnat, 44 x 134, à 4 étages, en pierre et brique; coût probable, \$30,000. Propriétaire, R. B. Sœurs du S. S. Noms Jésus et Marie; architectes, J. B. Resther & Fils [384].

Rue Labelle près de la rue Rosaire, un hangar formant un logement temporaire, 36 x 12, à un étage, en bois; coût probable, \$300. Propriétaire, Arthur Amiot [385].

Rue Wurtele, près de la rue Hochelaga, un hangar formant un logement temporaire, 25 x 25, à un étage, en bois; coût probable, \$300. Propriétaire, Vincent Mitchell [386].

Rue Chambord, près de la rue Gilford, 4 maisons formant 8 logements, 96 x 40, à 2 étages, en bois et brique, couverture en gravois; coût probable \$6,000. Propriétaire Geo. Ratelade [387 à 390].

Rue Hochelaga près de la rue Montgomery un hangar 25 x 25, à un étage, en bois et tôle, couverture en gravois; coût probable \$350. Propriétaire Emery Desnoyers [391].

Rue Dorchester, arrière No. 626, une écurie, à 2 étages, en bois et brique, couverture en gravois; coût probable \$2,000. Propriétaire Robt Allan; entrepreneurs Riddell & Co [393].

Coin de l'avenue DeLorimier et de la rue Burnett, modifications à une bâtisse; coût probable, \$1,200. Propriétaire, The Canadian Breweries Ltd; entrepreneur, E. Cléide Houle [392].

Rue Dorion, No. 58, un hangar, 24 x 24, en bois et brique; coût probable, \$500. Propriétaires, Roy & Leblanc [394].

Rue Wellington, quartier St Gabriel, un hangar, 25 x 34, en bois et brique; coût probable, \$75. Propriétaire, Alb. Griffith [395].

Rue Sherbrooke, No. 1154, une maison formant un logement, 27 x 43.6, à 3 étages, en pierre et brique; coût probable, \$3,000. Propriétaire, Robert Archer; entrepreneurs, Manning & Rondeau; architecte, A. H. Lapierre [396].

Ave des Pins, près de la rue Oxenden, une maison formant un logement, 24 x 82, à 3 étages, en grès de l'Ohio et brique; coût probable, \$11,800. Propriétaire, Mde A. J. Carter; architectes, Huot & Payette; entrepreneur, John Quinlan [397].

Rue Boyer, près de la rue Beaubien, un hangar, 25 x 15, à un étage, en bois, couverture en gravois; coût probable, \$100. Propriétaire, E. Bigras [398].

Rue Montgomery, près de la rue Forsyth, un hangar, 25 x 25, à 2 étages, en bois et tôle, couverture en gravois; coût probable, \$500. Propriétaire, Fortunat Couture [399].

Rue Montgomery près de la rue Forsyth, un hangar, 25 x 25, à 2 étages, en bois et tôle, couverture en gravois; coût probable \$500. Propriétaire Irénée Couture [400].

SI vous APPROUVEZ

la ligne de conduite du " PRIX COURANT ", abonnez-vous.

Faites-le connaître à vos amis, amenez-les à s'abonner.

Parlez-en à vos fournisseurs afin qu'ils se rendent compte de l'efficacité de sa publicité.



SOUSSIONS POUR DRAGAGE.

DES SOUSSIONS adressées au sous-signe et portant la suscription: " Soumission pour dragage " seront reçues jusqu'à mercredi, 18 avril 1906, inclusivement, pour les travaux de dragage requis aux endroits ci-dessous mentionnés dans la Province de Québec, durant le cours de la présente année: Rivière du Loup (en haut), Rivière Yamaska, quai Doucet, Hudson (quai), Comotiqui, Rigaud (chenal), Ile aux Foins et Rigaud (chenal principal), Battures de Blanche, Rivière Maskinongé, Rivière St-Maurice, Rivière Onel-quai, St-Placide, Rivière Jesus, Rivière du Nord et Rivière de l'Assomption.

On peut se procurer les devis et formules de soumission combinés au ministère des travaux publics à Ottawa. Les soumissions devront comprendre le remorquage des dragues et de leurs accessoires au site des travaux, aller et retour. On n'acceptera seulement que les dragues enregistrées au Canada à l'époque de la réception des soumissions. Les entrepreneurs devront être prêts à commencer les travaux dans le cours de trente jours qui suivront la date de l'avis les informant que leur soumission a été acceptée.

Le ministère ne s'engage à accepter ni le plus basse ni aucune des soumissions.

Par ordre,
FRED. GÉLINAS,
Secrétaire.

Ministère des travaux publics,
Ottawa, 3 avril 1906.

N.-B.—Le ministère ne reconnaîtra aucune note pour la publication de l'avis ci-dessus, si elle n'aura pas expressément autorisé cette publication.

JOSEPH RODGERS & SONS, Limited

SHEFFIELD, Angleterre.

Evitez les imitations de notre

Coutellerie

En veillant à ce que cette

MARQUE EXACTE

soit sur chaque lame.

SEULS AGENTS POUR LE CANADA

JAMES HUTTON & CO., Montréal.



Nid Métallique "Magicien"

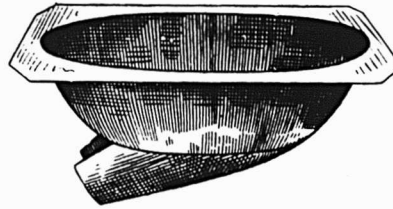

Pour empêcher les poules de manger les œufs.

Nid Métallique "Magicien"

Le Nid merveilleux du siècle.

Grands avantages pour les éleveurs de Volailles.

- 1o Ce Nid étant en métal, l'humidité et la vermine du poulailler ne peuvent l'affecter.
- 2o N'ayant aucune ouverture au milieu, la poule n'hésite pas à s'y mettre.
- 3o La poule aime ce nid, parce qu'il est confortable et se réchauffe immédiatement.

Pour plus amples informations s'adresser à

Le Tourneux Fils & Cie Ltee.

Importateurs de Ferronnerie en Gros.

1645, Rue Notre-Dame,
Montréal.

Fournitures de Feutre et de Papier

LAISSEZ-NOUS VOUS COTER DES PRIX
POUR N'IMPORTE QUELLE QUANTITÉ de

Toitures Coudronnées (Roofing) prêtes à poser, 2 et 3 pils
Papiers de Construction, Feutre à doubler et à Tapisser
Produits de Coudron, Papier à Tapisser et à Imprimer
Papier d'Emballage Brun et Manille.

NOTE:--Nous sommes les fabricants du Feutre Goudronné "Black Diamond."

Alex. McArthur & Co.

82 Rue McGill, Montréal. Limited.

MANUFACTURE DE FEUTRE POUR TOITURES: Rues du Havre et Logan.
MOULIN A PAPIER, Joliette, Qué.

SCIES MAPLE LEAF

Le Canada tient la tête dans la fabrication des scies de haute qualité.

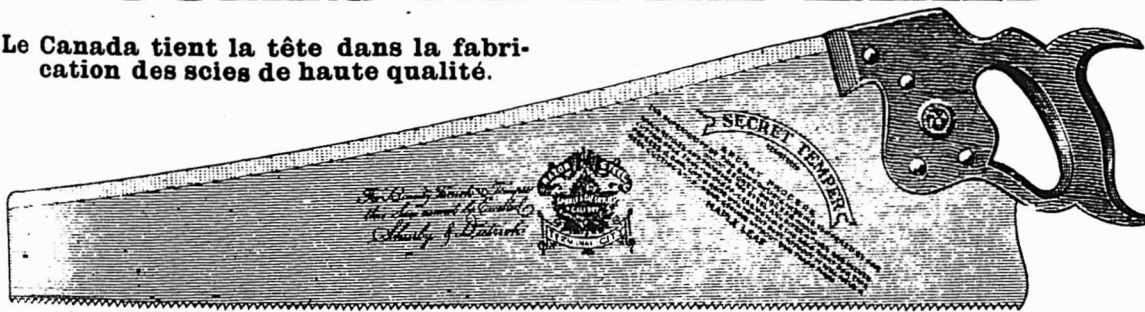

NOS Scies sont trempées au moyen d'un procédé secret. Nous garantissons que ce sont les Scies les mieux trempées qui existent au monde. Comme fini, elles ne sont inférieures à aucune autre et elles sont parfaitement aiguisées. Nous demandons un essai qui prouve nos prétentions. Satisfaction garantie.

Manufacturées par **The Maple Leaf Saw Works**
SHURLY & DIETRICH, Propriétaires, Galt, Ont.

Au BALMORAL

La marque de commerce ci-contre est toujours pour vous une garantie de satisfaction absolue. Exigez-la sur tous les

Harnais, Sel'es, Valises, Sacs de Voyage et tous genres d'obets en cuir que vous achèterez.



Samontagne Limitée.

~ BLOC BALMORAL ~

RUE NOTRE DAME OUEST, MONTREAL, Can.



PENDANT LA SEMAINE TERMINEE
LE 7 AVRIL 1906.

MONTREAL-EST

Quartier Lafontaine

Rue Montcalm, Nos 331 et 333. Lot 1009, avec maison en brique; terrain sup. 2469. Séraphin Boucher à Jos. Poirier; \$3,500 [65532].

Rue Roy, Nos 50 à 58. Lots 207-187, 188, avec maison en brique; terrain 18 x 94 sup. 4512. Téléphore Latourelle à J. Pierre Mailhot; \$8,750 [65552].

Quartier Papineau

Rue Dorion, Lot 541; terrain 50 x 54 sup. 2700 vacant. Amy Pilkington épouse de John W. Molson à Frédérick Therrien; \$780 [65527].

Rue Brant, Lot 192, avec maison en pierre et brique; terrain sup. 7956. Ls. Chs. Masson à Wm. Hy. Edge; \$31,200 [65536].

Rue Dumont, Lot 1225-74; terrain 23 x 85 sup. 1955 vacant. Christophe Messier à Zénon Renaud; \$400 [65538].

Rue Josephat, Nos 8 à 14. Lots 38-10, 11, avec maison en bois et brique; terrain sup. 3138. Amédée Chartrand à Jos. D. Lafrance; \$2,650 [65540].

Quartier Saint-Jacques

Rue Dorchester, Nos 317 et 319. Lot pt. N. O. 549, avec maison en pierre et brique; terrain 48 x 100. Marie H. Richard Vve de Jos. B. Giguère à A. Henry R. Gutheil et uxor; \$14,750 [65549].

Quartier St-Laurent

Rues St-Laurent, Nos 178 à 184, et St-Charles Boromé, Nos 105 et 107. Lots pt. 608; 609, 610, avec maison en pierre et brique; terrain sup. 850; 1 do sup. 1124; 1 do sup. 2833. Rév. Fred. G. Scott à Chs. Herbert Godfrey. Pas de prix donné [65537].

Rue Mitcheson, Nos 6 à 10. Lots 11-14 et 16, avec maison en pierre et brique; terrain 50 x 122 sup. 6100. Jos. Avila Paiement à Philip Corber; \$8,500 [65547].

Rue St-Charles Boromé, Nos 100 et 102. Lot pt. N. E. 606, avec maison en brique; terrain 43.4 x 58.2. Bertha Bach à Amanda Masse épouse de Albert Trudel; \$7,100 [65563].

Rue St-Laurent, Nos 78 à 82. Lots 628, 629, avec maison en pierre et brique incendiée; terrain 54 x irr. sup. 6370. Le Shérif de Montréal à Moses J. Glickman et Tobias Glickman; \$35,150 [65572].

Rue St-Urbain, Nos 602 à 610. Lot 1-2 S. E. 7, avec maison en pierre et brique; terrain 60 x 188 sup. 11280. Alfred Gauthier à Moses S. Superior; \$11,500 [65679].

Quartier Saint-Louis

Rue Cadieux, No 520. Lot pt. 891, avec maison en pierre et brique; terrain sup. 8951. John Barry à Michael McGar; \$6,000 [65533].

Rue St-Dominique, No 489. Lot 975, avec maison en bois et brique; terrain 25 x 75 sup. 1875. Prosper Lapointe et al à Geo. M. Damien; \$1,500 [65534].

Rue Dorchester, Lots 381-14, 15; terrain sup. 5098 vacant. Marguerite Robillard Vve de Edm. Lareau à James H. Maher; \$5,500 [65555].

Rue Ste-Elizabeth, Nos 79b et 81. Droits dans le lot 376-2, avec maison en brique; terrain sup. 2482. Félix Marchand à la succession Ls. F. W. Marchand; \$1,000 [65556].

Rue Drolet, No 148. Lot 903-153, avec maison en brique; terrain 20 x 72. Chs. H. Letourneux à Ellen Quinn Vve de Odilon Lessard; \$2,400 [65559].

Rue St-Dominique, Nos 76 et 78. Lots 257, 256, avec maison en pierre et brique; terrain sup. 2848. Amanda Masse épouse de Albert Trudel à Bertha Bach; \$12,500 [65564].

Rue St-Laurent, No 239 et 243, et Ste-Catherine Est, Nos 2 à 6. Lots 283 et 285, avec maison en brique; terrain sup. 3211; 1 do sup. 3223. Ellen M. Saunders Vve de J. Fogarty et al à The Fogarty Co. Ltd.; \$126,000 [65568].

Rue Boyer, No 6. Lot pt. 399, avec maison en bois et brique; terrain sup. 1092. Jos. Robillard à Rose D. Alaire; \$800 [65574].

Quartier Saint-Marie

Rue Parthenais, Nos 110a à 120a. Lots 1495-20, 21, avec maison en brique; terrain 48 x 70 sup. 3360. Charlotte B. Gross épouse de Jos. Alter Besner à Victor Mongeau; \$7,200 [65541].

Ave De Lorimier, Lot pt. 1577 pt. 1581, avec manufacture en brique; terrain sup. 75383. The Canadian Pacific Ry. Co. à The Canadian Bronze Co. Ltd.; \$44,000 [65584].

MONTREAL OUEST

Quartier Saint-André

Rue St-Marc, No 15. Lot 1624, avec maison en pierre et brique; terrain 29 x 105.10. Isaïe Préfontaine à Alfred Masson; \$11,000 [142144].

Quartier Sainte-Anne

Rue St-Maurice, Nos 86 à 92. Lot 1837, avec maison en bois; terrain 50 x irr. sup. 3566. La succession Robert Palmer Howard à Moses Giffen; \$3,500 [142140].

Rue King, Nos 21 et 29. Lot 1569, avec maison en brique; terrain sup. 10032. La succession H. B. Smith à Donald E. Cameron; \$28,000 [142141].

Quartier St-Georges

Rue Université, No 32. Lot pt. 1346, avec maison en brique; terrain sup. 4324. The Natural History Society of Montreal à Walter M. Kearns; \$30,000 [142142].

Rue Drummond, Nos 152 et 154. Lot 1-2 N. E. 1527, avec maison en pierre et brique; terrain 72.8 x 140 sup. 10192. La succession Eliza Hudson Vve de Geo. Matthews à The Natural History Society of Montreal; \$18,300 [142143].

Quartier Saint-Joseph

Rue Chatham, Nos 242 à 248. Lot pt. N. O. 220, avec maison en pierre et brique; terrain 50 x 131.6. Le Shérif de Montréal à Dame Angèle Paiement Vve de L. R. McGregor; \$9,000 [142151].

HOCHELAGA ET JACQUES-CARTIER

Quartier Duvernay

Ave Mont Royal, No 382. Lots 11-9 et 10, avec maison en bois et brique; 2 terrains sup. 1943 chacun. Lisabella Lavigne Vve de Gilbert Pierre à Théophile Trudeau; \$3,350 [121709].

Ave Christophe Colomb, Lots 8-76, 82 et 83; 3 terrains 25 x 130 sup. 3250 chacun vacant. Marie E. C. Boyer Vve de H. Baby à Jos. Ludger Clément; \$2,800 [121722].

Ave Christophe Colomb, No 51 à 55. Lot 8-76, avec maison en pierre et brique neuve; terrain 25 x 130 sup. 3250. Jos. Ludger Clément à Alexandre Deschamps; \$5,800 [121723].

Rue Lasalle, Nos 76 et 78. Lot 631, avec maison en brique; terrain 24 x 76 sup. 1656. Louis Arsène Lavallée à Pierre Olivier; \$2,500 [121739].

Rue Mentana, Nos 522 et 524. Lot 11-25, avec maison en bois et brique; terrain 20 x 94 sup. 1880. Arthur Guibault à J. B. Guibault; \$2,200 [121706].

Rue Chambord, Nos 64 à 74. Lots 6-84, 85 et 86, avec maison en brique; terrain 72 x 70. Wm. Henry Edge à Félix Barrière; \$6,000 [121872].

Quartier Hochelaga

Rue Joliette, No 108. Lot 29-55, avec maison en bois et brique; terrain 24 x 85 sup. 2040. Arsène Venne à Alfred Gagné; \$1,100 [121769].

Rue Joliette, Lot 29-1035; terrain 25 x 95 sup. 2125 vacant. The Montreal Land & Improvement Co. à Cléophas Claveau; \$350 [121794].

Rue Joliette, Lot 29-1062; terrain sup. 2172 vacant. The Montreal Land & Improvement Co. à Alfred Pichette; \$370 [121795].

Rue Cuvillier, Lots 29-825, 826 et 827; 3 terrains 24 x 100 chacun vacant. James Fitzpatrick à Magloire Charland; \$600 [à réméré] [121898].

Quartier St-Denis

Rue Chambord, Lots 330-101 et 102; 2 terrains 24 x 70 sup. 1680 chacun vacant. Frs. & Oscar Proulx à Herménilde Legault; \$900 [121714].

Rue Huntley, No 745. Lot 1-2 N. 8-620, avec maison en bois et brique; terrain 25 x 100. Magloire Beaune, fils à Ernest Tétreau; \$870 [121721].

Rue Rivard, No 532. Lot 162-180, avec maison en brique; terrain 22 x 70 sup. 1540. Olybrius Constantineau à Michael Donohue; \$4,200 [121728].

Rue Rivard, No 532. Lot 162-180, avec maison en brique; terrain 22 x 70 sup. 1540. Michael Donohue à Anthime Gadbois; \$2,200 [à réméré] [121729].

Rue Huntley, Lot 1-2 S. E. 8-621, terrain 25 x 100 vacant. The St-Denis Land Co. à Alexandre Thouin dit Roch; \$27,500 [121749].

Rue Labelle, Lot 1-2 N. O. 8-700; terrain 25 x 102 sup. 2530 vacant. The St-Denis Land Co. à Arthur Beausoleil; \$190 [121750].

Rue Breboeuf, Nos 265 et 267. Lot 329-170, avec maison en brique; terrain 25 x 80. Joseph Vaillancourt à Hector Poirier; \$2,100 [121759].

Ave Mont Royal, Lot 339-330; terrain 25 x 100 vacant. La Congrégation des Frères de l'Instruction Chrétienne à John Watson Rogers; \$900. [Promesse de vente] [121760].

Ave Mont Royal, Lot 339-329; terrain 25 x 100 vacant. La Congrégation des Frères de l'Instruction Chrétienne à Joseph Demers; \$900. [Promesse de vente] [121761].

Rue St-Hubert, Nos 1140 à 1150. Lots 325-168, 169 et 170, avec maison en pierre et brique; terrain 72 x 72. Hon. Berthiaume à Eugénie Lafranc; \$8,400 [121770].

Rue Labelle, Nos 1668 à 1674. Lot 1-2 S. E. 8-705, avec maison en bois et brique; terrain 25 x 104. Esdras Brassard à Barthélémi Lavoie; \$2,600 [121780].

Rue Huntley, No 506. Lot 1-2 S. E. 8-620, 1-2 N. 8-527, avec maison en bois et brique; terrain 50 x 100. Joseph Gauthier à Thos. J. Tobin; \$1,325 [121799].

ACCESSOIRES DE
SALLES DE BAINS
PLAQUES NICKEL.

PLAQUES DE NOM
CONVENABLES
POUR L'USAGE DES PLOMBIERS.

MANUFACTURES PAR
THE CARRIAGE MOUNTINGS CO., LTD.
TORONTO.

**LES
TOLES CANADA GALVANISÉES**

de la marque "Dominion Crown" sont de la fabrication la plus ancienne et la meilleure sur le marché.
Demandez-les à votre Marchand de Gros et n'acceptez pas de substitut

A. C. LESLIE & CO.
MONTREAL.

NOVA SCOTIA STEEL & COAL CO.
LIMITED.

MANUFACTURIERS DE

ACIER en BARRES MARCHAND, MACHINERIE à ROUES, TRANSMISSIONS en ACIER COMPRIMÉ POLI, TOLES D'ACIER jusqu'à 48 pcs de large, RAILS en "T" de 12, 18 et 21 lbs à la verge, ECLISSES, ESSIEUX DE CHARS DE CHEMINS DE FER.

GROSSES PIÈCES DE FORGE, UNE SPÉCIALITÉ

FER EN GUEUSE "FERRONA" POUR FONDERIE, "CHARBON OLD SYDNEY."

Acierie, Trenton, N.E. Haut Fourneaux, Ferrona, N.E.
Mines de Charbon, Sydney Mines, N.E. Mines de Fer, Wabana, Ter'n'Ve.

Bureau Principal: NEW GLASGOW, N.E.

Messieurs les Hommes d'Affaires:

Voulez vous nous envoyer une carte postale portant votre nom et votre adresse, si vous vous intéressez à l'achat d'un coffre-fort de premier ordre, à l'épreuve du feu—et nous vous garantirons de ne pas vous ennuier à mort.

Le "COFFRE-FORT CARY"

renferme toutes les améliorations pour la protection contre le feu, les plus nouvelles, les plus approuvées et du dernier genre. Permettez-nous de vous envoyer catalogue et prix—gratuitement.—

FORD & FEATHERSTONE
HAMILTON, Ont.

Ficelle d'Engerbage

BLUE RIBBON,	650	pieds	par	livre
RED CAP,	600	"	"	"
TIGER,	550	"	"	"
GOLDEN CROWN,	500	"	"	"
STANDARD,	500	"	"	"
SISAL,	500	"	"	"

La BLUE RIBBON est sans aucun doute la Reine des Ficelles d'Engerbage. Elle donne 650 pieds à la livre et est manufacturée avec la fibre de Manille la plus choisie. De la Ficelle de 650 pieds est la seule Ficelle manufacturée entièrement avec la fibre de Manille. Les marchands devraient se défier de Ficelles soi-disant "Manille" qui sont annoncées comme mesurant moins de 650 pieds à la livre. Ce sont des ficelles d'engerbage à fibres mélangées.

Demandez des échantillons.

Consumers Cordage Co., Limited
HALIFAX, N. E. MONTREAL, Que.

Rue St-Denis. Lot 209-47; terrain 50 x 100 vacant. Jos. Horace David à Francis Proulx; \$1,650 [121834].

Rue Huntley. Lot 1-2 S. 8-559; terrain 25 x 100 vacant. David Atkin à Thos. Murray; \$100 [121853].

Rue Cowan. Lot 8-49, 1-2 S. E. 8-50; terrain 63 x 110 vacant. The St-Denis Land Co. à Alfred A. Richer; \$986.37 [121855].

Rue Labelle. Lot 1-2 N. O. 8-692; terrain 25 x 145 supr. 2625 vacant. The St-Denis Land Co. à Rodrigue Soucisse; \$275 [121861].

Rue Chambord. Lot 1-2 N. O. 321-134; terrain 25 x 86 supr. 2150 vacant. Napoléon Z. Cordeau à Jos. Giroux, fils; \$450 [121878].

Rue St-Denis. Lot 209-47; terrain 50 x 100 vacant. Francis Proulx à La succession Gaspard Archambault; \$1,700 [121885].

Quartier St-Henri

Rue St-Jacques. Lot 1-2 indivise pt. 1924, avec maison en brique. Abigail O'Neil à James O'Neil; \$1,000 [121859].

Rue St-Augustin. Lot pt. 1964, avec maison en bois et brique; terrain 35 x 90. Paul Hébert à J.-B. Pinsonneault; \$3,300 [121867].

Rue Delinelle, Nos 212 à 216. Lots 705-110 et 111, avec maison en bois; terrain 48 x 73. Victorien Castonguay à Romuald Aumont; \$2,500 [121888].

Quartier Saint-Jean-Baptiste

Rue St-Laurent, Nos 1026 à 1030. Lots 428-1 et 2, avec maison en pierre et brique; terrain 23.8-10 x 81 4-10 de là 13 7-10 x 18; 1 do 23 9-10 x 81 4-10 de là 13 7-10 x 18. La Cité de Montréal à Geo. W. Parent; \$3,300 [121800].

Rue St-Denis. Lots 15-659, 660, 1-2 S. E. 15-661; terrain 72 x 100 vacant. Wm. C. Palmer à Anthime Paquette; \$6,000 et autres considérations [121818].

Rue St-Denis. Lots 15-569, 660 pt. S. E. 15-661; terrain 72 x 100 vacant. Pierre Milot à Wm. C. Palmer; \$7,500 [121875].

Rue St-Dominique, Nos 952 et 954. Lot pt. 392, avec maison en brique; terrain 41 x 86. Jos. Desjardins à Jos. Arthur Guilbault; \$3,500 [121892].

Quartier Sainte-Marie

Rue du Havre, Nos 300 et 302. Lots 166-226 et 227, avec maison en bois et brique; terrain 64 x irr. supr. 5104. Jos. Lucien Guilbert à Odilon Desjardins; \$1,200 et autres bonnes et valables considérations [121737].

9e Avenue. Lots 172-2132 et 2133; 2 terrains 25 x 78 supr. 1950 chacun vacant. The Rosemount Land & Improvement Co. au Rév. Geo. M. Lepaillur; \$320 [121796].

8e Avenue. Lot 172-760; terrain 25 x 78. supr. 1950 vacant. The Rosemount Land & Improvement Co. à Réal Frénette; \$160 [121797].

9e Avenue. Lot 172-791; terrain 25 x 78 vacant. The Rosemount Land & Improvement Co. à Aldéric Lapointe; \$160 [121798].

Ville St-Louis

Rue St-Dominique. Lots 136a, pt. 136, 137-257, 267 à 280, pt. 137-258, 88, 10-51 à 61, avec le couvent et les ateliers. L'Institution Catholique des Sourds Muets à la Communauté des Cleres Paroissiaux ou Catéchistes de St-Viateur; \$177,000 [121753].

Rue Clark. Lot 1-2 N. O. 11-1096, avec maison en bois; terrain 25 x 88. Ernest Brunelle à Jos. Alarie, fils de Michel; \$750 [121768].

Rue Clark. Lot 1-2 S. E. 11-349, avec maison en brique; terrain 25 x 84. Tharsile Jetté épouse de Ant. P. N. Bourdon à Noël Pascal Sarrazin; \$2,850 [121775].

Rue Fairmont. Lots 12-2-97, 98, 99; 3 terrains 25 x 86 supr. 2150 chacun vacant. Emélie Biron épouse de Cyprien Gélinas à George Simon Rorke; \$3,500 [121812].

Ave Laval. Lot pt. S. E. 159-11, avec maison en bois et brique; terrain 18.3 x 64.6. Maxime Lesage à Urbain Lafontaine; \$1,700 [121823].

Rue Alma. Lot 10-1524; terrain 32 x 70 vacant. Hon. Louis Beaubien à Napoléon Latour; \$226 [121827].

Rue Clark. Lot 1-2 N. 11-501, avec maison en pierre et brique; terrain 25 x 38. Firmin Hotte à Michel Bigras, fils; \$4,000 [121835].

Rue Clark. Lot 1-2 S. 11-393, avec maison en brique; terrain 25 x 84. Zénon Charbonneau à Pierre Bigras; \$2,300 [121836].

Rue St-Laurent. Lot 10-384, avec maison en pierre et brique; terrain 22.8 x 110 supr. 2934. Marie Louise Bastien épouse de Oscar H. Lesage à Alfred Ritchot; \$6,750 [121852].

Westmount

Ave Kensington. Lot 278-23; terrain 50 x 112.6 vacant. John Monk et al à Rufus C. Holden; \$2,530 [121765].

Rue Irving, Nos 102 et 104. Lot 143-59, avec maison en brique; terrain 13.3 de front, 23.6 en arrière x 95.3. Alexander Bremner et John Stewart à John Phillips; \$4,700 [121777].

Ave Grosvenor. Lot pt. S. E. 219-47, avec maison en pierre et brique; terrain 35 x 111 supr. 3885. James H. Maher à Louis Rollin; \$27,365.75 [121787].

Ave Mount Pleasant. Lot pt. N. O. 374-39; terrain 45.2 d'un côté 40.3 de l'autre x irr. supr. 845 vacant. John Blair Robertson à Léonard G. Little; \$400 [121788].

Ave Somerville. Lot 208-45-2, avec maison en pierre et brique; terrain 19.9 x 90.6. Wm. Patterson à Chs. Philip Lyman; \$5,500 [121816].

Ave Grosvenor. Lots 219-129, 130 et 131; 3 terrains 50 x 111 chacun vacant. The Westmount Land Co. à Wm. H. Creed; \$6,327 [121817].

PROCUREZ-VOUS CE QU'IL Y A DE MIEUX.

Achetez des Articles de vente rapide et augmentez le plaisir et le profit.
Le plus grand assortiment qui existe.

EN VENTE CHEZ TOUS LES MARCHANDS DE CROS.

FAITES VENIR LE CATALOGUE 1906

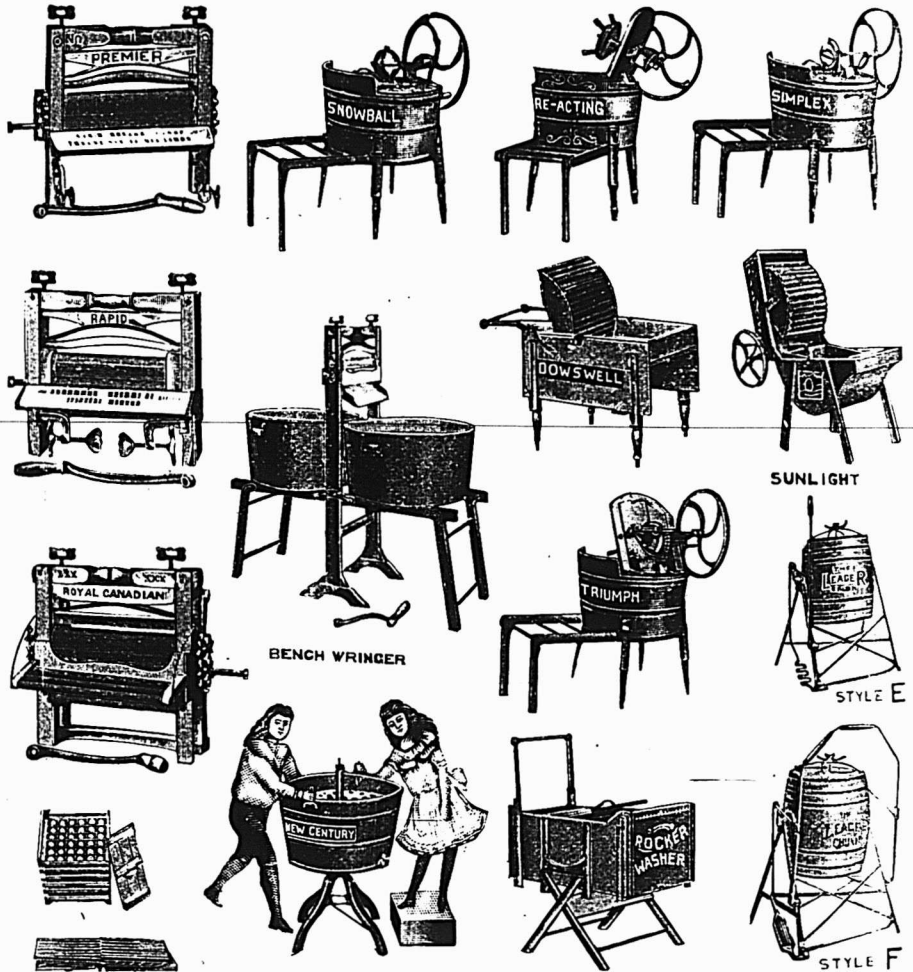

The Dowsell Manufacturing Co., Limited

W. L. HALDIMAND & SON
MONTREAL
AGENTS POUR L'EST.

Hamilton, Ontario.

Rue Holton, Nos 1 à 7. Lots 374-4-2-1 à 4. 374-4-3-5, avec maisons en pierre et brique; 4 terrains 24 x 95. Anthime Paquette à Wm. C. Palmer; \$46,000 [121574].

DeLorimier

Rue Bordeaux. Lot 152-118; terrain 25 x 80 vacant. Jos. Théodore Lajoie à J. E. Oswald Chaput; \$150 [121758].

Rue Bordeaux. Lot 152-169, avec maison en bois et brique; terrain 25 x 100. Alphonse Dumesnil à Jos. Hilaire Garen; \$400 [121824].

Ave des Erables. Lot 12-367; terrain 25 x 94 vacant. Théodore Grenier à F. X. Déon; \$600 [121831].

Rue Bordeaux. Lot 152-293; terrain 25 x 74 vacant. La succession Jos. Brunet à Edouard Chaumeau; \$296 [121828].

Ave Papineau. Lots 157a-11 à 14; un terrain 22 de front, 26 en arrière x 125 supr. 3000; 3 do 25 x 125 chacun vacant. The Ideal Savings Loan & Land Co. à The Model Building Stone Co. Ltd.; \$2,550 [121849].

Rue Iberville. Lots 5-27 et 28; 2 terrains 25 x 105 supr. 2625 chacun vacant. Christophe Messier à Théophile Galarneau; \$500 [121858].

Rue Vimont. Lot 146; terrain 25 x 115 vacant. Jos. Ed. Laberge et al à J. N. Téléphore Laberge; \$2,400 [121900].

Maisonneuve

4e Avenue. Lot 2-15, avec maison en pierre et brique; terrain 25 x 100. Irénée Millier à Philomène Carrière épouse de Chs. Trudel; \$4,400 [121756].

3e Avenue. Lot 1a-806; terrain 25 x 100 vacant. La succession Henri Adol Durand et al à Thos. Adol Durand; \$443 [121786].

Ave Letourneux. Lot 8-378, avec maison en bois et brique; terrain 25 x 100. Delphine Hébert Vve de Elié Lasonde à Pierre Guilbault; \$1,300 [121820].

Ave Aird. Lot pt. 3-63; terrain 26 3-10 d'un côté et 27 1-10 de l'autre x 105 vacant. La succession Wm. Bennett à Léon A. Mirault; \$500 [121821].

Ave Aird. Lot 3-64 pt. 3-63; terrain 25 x 105, 1 do 1.3-10 d'un côté et 2 1-10 de l'autre x 105 chacun vacant. La succession Wm. Bennett à Euclide Forest; \$500 [121822].

Rue Bourbonnière. Lot 18-130; terrain 22 6 x 102 supr. 2295 vacant. Isaïe Préfontaine à Georges Chaurest; \$400 [121871].

Rue Bourbonnière. Lots 18-130 et 131; terrain supr. 2295; 1 do supr. 2830 chacun vacant. Georges Chaurest à Euchariste Jos. Brisson; \$1,000 [121878].

Outremont

Ave McCulloch. Lot 1-2 N. E. 22-61; terrain 70 x 82.6 vacant. The McCulloch Land Co. à Carrie A. Luther épouse de Chs. R. Campbell; \$1,000 [121743].

Rue Durocher. Lot 1-2 N. O. 32-2-49; terrain 25 x 103 vacant. John Alex. Cameron à Wm. W. Dunlop; \$600 [121826].

Côte Visitation

Ave Papineau. Lots 211-14 et 15; 2 terrains 25 x 57 chacun vacant. Wm. G. Ross à L. Turcot; \$300 [121864].

Côte Saint-Paul

Lot 1562, avec maison en bois et brique; terrain 60 x 120. La faillite Noé Gagné à Jos. André Brunet; \$1,350 [121801].

Rue Hamilton. Lot 1-2 N. E. 3694; terrain 25 x 139. Adélaré Durancé à Fabrice Robert; \$300 [121752].

Rue Beaulieu. Lot 1-2 N. O. 3883, avec maison en bois; terrain 30 x 120. Jos. Pa-

Une Industrie Purment Canadienne

COUVERTURE EN MICA

Pour Tuyaux à Vapeur, à Eau Chaude et à Eau Froide, Tuyaux de Chaleur, Fournaises, Chaudières, Etc.

APPAREILS REFRIGERANTS

Reconnus par des experts du Canada, de la Grande-Bretagne et des Etats-Unis comme ayant les qualités; non conductrices les plus hautes au monde.

MANUFACTURÉE UNIQUEMENT PAR

Mica Boiler Covering Company, Ltd.
86 à 92, RUE ANN, MONTREAL.

Entrepreneurs pour l'Amirauté Britannique:

Récompensés à l'Exposition de Paris, 1900; l'Exposition Pan-Américaine, 1901; Glasgow, 1901; Wolverhampton, 1902, etc., etc.

Réparez vous-même vos Bottes,
Harnais, etc.,

"**AWL-U-WANT.**"

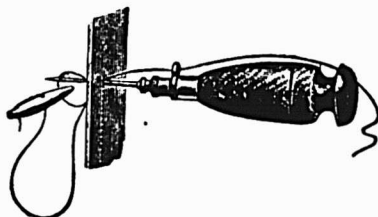

SEULS AGENTS.

AWL-U-WANT CO.

79, rue Front Est. TORONTO.

T. PREFONTAINE & CIE, Ltee

BOIS DE SCIAGE ET DE CHARPENTE
Bois Frano préparé pour planchers

Concave, percé et coupé, prêt à poser

Bureau: Angle des rues Napoleon et Tracey

Cours a bois: Le long du Canal Lachine
Des deux côtés

STE-CUNEGONDE

Spécialité: Bois préparé de toutes manières et passé à la chaudière sur demande. Pin, Epinette et Bois Franc, Clapboard et Bardeaux, poteaux, Piquets — Cotonnier, Chêne, Merisier, Erable.

Tel. Bell Main 3951

Tel. M. 1381



Le plus Simple Le plus Sur
Le plus Digne de Confiance

Le "TRITON"

Moteur à Gazoline pour
Embarcations

Chaloupes Complètes. Demandez le Catalogue

HAMILTON MOTOR WORK, LTD.
HAMILTON, CANADA

Chez un vrai vendeur, la parole entre pour une part dans ses facultés et le jugement pour neuf parts. Il met son jugement à contribution pour savoir quand il doit employer la parole.

quette, fils de Chs. à Joseph Aubry; \$692 [121776].

Ave Davidson. Lots 3912-131 et 132; 2 terrains 25 x 82 chacun vacant. La Cie des Terrains de la Banlieue de Montréal à L'Oeuvre et Fabrique de Notre-Dame du Perpétuel Secours; \$1,275 [121839].

Ave Ryan. Lot 3912-495; terrain 30 x 80 vacant. La Cie des Terrains de la Banlieue de Montréal à Camille J. Grenier. Pas de prix donné [121851].

Ave Ryan. Lot 3912-495; terrain 30 x 80. Camille J. Grenier à Julien Desmarchais. Pas de prix donné [121851].

Ave Davidson. Lots 3912-137 et 138; 2 terrains 25 x 82 chacun vacant. Jos. U. Emaré à L'Oeuvre et Fabrique de N.-D. du Perpétuel Secours; \$1,200 [121869].

Ave Davidson. Lots 3912-135 et 136; 2 terrains 25 x 82 chacun vacant. The People's Mutual Building Society à L'Oeuvre et Fabrique de N.-D. du Perpétuel Secours; \$900 [121870].

Verdun

Rue King's Park. Lot 3401-75, avec maison en bois et brique; terrain 25 x 110. Zéphirin Secours à Nolausque Malo; \$1,700 [121707].

Ave Mullarky. Lot 3401-162; terrain 25 x irrég. supr. 2256 vacant. The Canadian Pacific Ry. Co. à Arthur Poitras; \$248 [121793].

Notre-Dame de Grâces

Ave Madison. Lot 162-63; terrain 25 x 106 supr. 2650 vacant. Wm. J. Morrice à Geo. Francis J. McNamee; \$225 [121859].

Montréal-Ouest

Ave Victoria. Lots 139-213, 429, 430; avec maison en brique; 3 terrains 50 x 90. James Armstrong & J. J. Cook à Florence Robertson épouse de Geo. F. Paterson; \$3,025 [121717].

Sault-au-Recollet

Lot 291-15. Philip Gagarman, John Pollock & Max Usher à Harry Goldberg; \$170 et autres considérations [121708].

Lots 296-5 et 6. Gordien Ménard à Augustin Ernest Glady; \$1,000 [121727].

Lots 230-46-7, 230-45-9. J. B. Peloquin à Evéline Hétu épouse de Jos. Macduff; \$600 [121783].

Saint Laurent

Lots 34-38, 39 et 40. La faillite Frs. Jos. Pelletier à Ulric Dubreuil; \$1,900 [121703].

Lots 454-29, 30 et 31. Philomène P. Goselin épouse de Ed. Gohier à Horace Gohier. Pas de prix donné [121735].

Lots 454-40, 41 et 42. Ed. Gohier à Joseph Gohier. Pas de prix donné [121736].

Ave du Parc et de l'Île. Lot 2629-157, avec maison en bois et brique; terrain 25 x 80. Jules Frankel à Jos. Edm. Tremblay; \$1,800 [121782].

Lots 34-31, 32 et 33. Fisher, Sons & Co. à J. Lucien Deguire; \$25 et autres bonnes et valables considérations [121807].

Lots 34-31, 32 et 33. Jos. Lucien Deguire à J. Octave Lemay; \$300 [121808].

Lot pt. 409. Cléophas Libercant à James Carrière; \$2,000 [121884].

Lachine

1re Avenue. Lot 916-130; terrain 50 x 124 d'un côté et 124.8 de l'autre vacant. James Armstrong et J. J. Cook à David John Boyd. Pas de prix donné [121809].

Lots 395-3, 4. Jos. Ad. Descarries à Eusèbe Desjardins; \$350 [121890].

Longue-Pointe

Rue Azilda. Lot 399-776; terrain 25 x 87.9 vacant. Pierre Tétreault à Eugène Côté; \$130 [121702].

Lot 400-330. Pierre Tétreault à Adélaré Bachand; \$130 [121784].

Sainte-Geneviève

Lot pt. 1-7. Jos. Adol Chauret à Ambroise Pilon; \$500 [121730].

Sainte-Anne de Bellevue

Lot 195-54. Cyrille Laurin à Ferdinand Brisebois; \$180 [121734].

Lot 195-54. Ferdinand Brisebois au Rév. John Cattermole; \$180 [121747].

Lot 195-27. Joseph Brunet à David Robillard; \$860 [121748].

Ile Bizard

Lot 43. J. B. Boileau à Fabien Sénécal. Pas de prix donné [121873].

Lot 43. Fabien Sénécal à Fabien Sénécal son fils. Pas de prix donné [121873].

Voici les totaux des prix de vente par quartiers:

Lafontaine	\$12,250.00
Papineau	35,030.00
St-Jacques	14,750.00
St-Laurent	62,250.00
St-Louis	155,700.00
Ste-Marie	51,200.00
St-André	11,000.00
Ste-Anne	31,500.00
St George	48,300.00
St-Joseph	9,000.00
Duvernay	22,650.00
Hochelaga	2,400.00
St-Denis	31,033.87
St-Henri	6,800.00
St-Jean-Baptiste	20,300.00
Ste-Marie	1,840.00
Ville St-Louis	199,076.00
Westmount	92,822.75
DeLorimier	6,896.00
Maisonneuve	8,546.00
Outremont	1,600.00
Côte Visitation	300.00
Côte St-Paul	5,717.00
Verdun	1,948.00
Notre-Dame de Grâces	225.00
Montréal Ouest	3,025.00

\$834,159.62

Les lots à bâtir ont rapporté les prix suivants:

- Rue Dorion, quartier Papineau, 28 2-3 c. le pied.
- Rue Dumont, quartier Papineau, 20 c. le pied.
- Rue Dorchester, quartier St-Louis, \$1.07 le pied.
- Ave Christophe Colomb, quartier Duvernay, 28 5-7 c. le pied.
- Rue Joliette, quartier Hochelaga, 16 c. le pied.
- Rue Chambord, quartier St-Denis, 26 4-5 c. le pied.
- Rue Huntley, quartier St-Denis, 11 1-2 c. le pied.
- Rue Labelle, quartier St-Denis, 7 1-2 c. le pied.
- Ave Mont Royal, quartier St-Denis, 26 c. le pied.
- Rue St-Denis, quartier St-Denis, 33 c. le pied.
- Rue Cowan, quartier St-Denis, 14 1-4 c. le pied.
- Rue St-Denis, quartier St-Jean-Baptiste, \$1.04 le pied.
- Se Avenue, quartier Ste-Marie, 8 1-4 c. le pied.
- Rue Fairmont, Ville St-Louis, 54 c. le pied.
- Ave Alma, Ville St-Louis, 10 c. le pied.
- Ave Kensington, Westmount, 45 c. le pied.
- Ave Grosvenor, Westmount, 38 c. le pied.
- Ave des Erables, De Lorimier, 25 c. le pied.
- Rue Vimont, De Lorimier, 83 1-2 c. le pied.
- 2e Avenue, Maisonneuve, 17 c. le pied.

Les Toles Galvanisées Parfaitement Plates

Sont une caractéristique distinctive de la marque

GILBERTSON'S

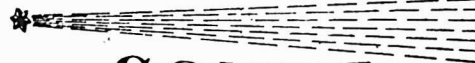

COMET

Vendues par tous les marchands de gros entrepreneurs.

Elles se vendent facilement, sont choisies avec soin; elles sont molles et lissées. Prix plus bas que ceux d'autres marques de haute qualité.

Fabricants

W. GILBERTSON & Co., Limited
Pontardawe, South Wales

La Filière Patentée de Jardine

Pour Tuyaux

Est bien faite, en bon matériel. Mais cela n'est pas la seule raison de son succès. Elle est une innovation, elle coupe d'après un principe entièrement nouveau, ce qui explique le fait qu'elle coupe en demandant **La Moitié de l'Effort Exigé par d'autres Filières.**

Demandez notre circulaire avec description complète.

A. B. JARDINE & Co.
HESPELER, ONT.

Tel. Bell Est 1746 Tel. March. 1703

Therrien & Gareau

Marchands de
BOIS DE CONSTRUCTION
En gros et en Détail.

1203, RUE ST-CATHERINE
Coin Ave. Papineau - MONTREAL.

Plinthes, Cadres, Moulures de toutes sortes.

L. R. MONTBRIAND,
Architecte et Mesureur,
No 230 rue St-André,
Montréal.

The John Morrow Machine Screw Co., Ltd.

Vis à grosses têtes. Vis à demeure. Vis spéciales fraisées. Tenons pour engins, etc.

Ecrous découpés à froid dans toutes les variétés de finition.

INGERSOLL, ONT.

Prêts et Obligations Hypothécaires

Pendant la semaine terminée le 7 avril 1906, le montant total des prêts et obligations hypothécaires a été de \$264,975 divisés comme suit, suivant catégories de prêteurs:

Particuliers	127,175
Successions	31,400
Cies de prêt	53,500
Assurances	3,900
Autres Corporations	4,000
Total	\$264,975

Les prêts et obligations ont été consentis aux taux de:

5 p. c. pour \$400; \$600; 3 sommes de \$3,000; \$3,500; 2 sommes de \$5,000; \$6,000; \$8,500; \$9,000; \$11,000; 2 sommes de \$14,000; \$15,000 et \$35,000.

5 1-2 p. c. pour \$700; \$1,000; \$2,000; 2 sommes de \$2,500; \$3,200; \$3,900; \$4,000; \$5,000 et \$6,500.

Les autres prêts et obligations portent 6 pour cent d'intérêt, à l'exception de \$500, \$900, \$2,025, \$10,000 à 7 et \$2,000 à 8 pour cent.

RENSEIGNEMENTS COMMERCIAUX

PROVINCE DE QUEBEC

Cessations de Commerce

- Acton — Boucher, Jos., hôtel. E. St-Amour, continue.
- Montréal — Hogue et Bouthillier, bois et charbon. Alphonse Hogue.

Cessions

- Québec — Boucher, Achille, chaussures.
- Westmount — Anglin, R. D. & Son, bouchers.

Curateurs

- Montréal — Desmarteau, Alex. à Frank McCarry, hôtel.
- St-Hugues — St-Germain, Horace à Arthur Leclair, portes et chassis.
- St-Hyacinthe — Masse et St-Germain à Alfred Denis & Co., farines.

Dissolutions de Sociétés

- Farnham — Guillet & Ménard, mag. général.
- Montréal — Dominion Foundry & Co.
- Eclipse Mfg. Co.
- Gagnon & Frère, électriciens. Joseph Odilon Gagnon, continue.
- Lyall, Peter & Sons, contracteurs.
- Fogarty & Bros, chaussures.
- Gadoury, Brunet & Cie, contracteurs.
- Lasalle, F. X. & Fils, chaussures.
- Lauzon & Dulong, plombiers.
- St-Ferdinand — Fréchette & Co., mag. général.
- St-Laurent — Millar, Bros., mag. général.

En Difficultés

- Girard — Bissonnette, J. A., grains.
- St-Jean — Langlois, F. X., chaussures.
- Trois Rivières — Morrissette, M. J. E. [succ.], nouveautés.

Fonds à Vendre

- Ferme Neuve — Bohémier, Joseph, mag. général.
- Valleyfield — Séguin & Courville, ébéniers.
- Weirstead — Burmann, P. S., mag. général.

Fonds Vendus

L'Annonciation — Lafrance, T. E., mag. général.
 Maisonneuve — Garand, O., hôtel. W. L. Frid Ménéard, continue.
 Montréal — Martin, Wm. J., hôtel.
 Gattman Bros., manufacture de hardes.
 Pigeon, Antoine, hôtel. Jovite Lapointe, continue.

Incendies

Montréal — Holden, N. J., Co. Ltd., huiles.

Nouveaux Etablissements

D'Israeli — Beaulé & Gagnon, forgerons. Pierre Beaulé & Gédéon Gagnon.
 Douglasburg — McNeil, H. A. & Frère, buurrerie. Harvey McNeil et Amande McNeil.
 Granby — Aizanman, A., nouveautés. Dame Samuel Aizanman.
 Hudson — Wallace, William & Son, magasin général. William Wallace & Frédéric William Wallace.
 Iberville — Iberville Granite Works. George Tremblay et Arthur Lecavallier.
 Marieville — Benoit, Madame L., moliste. Dame Lucien Benoit.
 Montréal — Alexander-James Ltd, exportateurs de produits. James Alexander, président.

Canada Cabinet Co. Henry Upton.
 Canadian Bag Co. Ltd. Huntley R. Drummond, président.

Calivas, Denis & Co., fruits. Denis Calivas, Lambras Calavas & George Dimolas.
 Colonial Creamery Co. Ltd. John E. Creeley.

Dominion Square Land Co. Ltd. Rich. Wilson Smith.
 Dominion Foundry Supply Co. Ltd. George H. Weaver, président.

Emporium Ltd., manufacture de hardes. C. Daluth.
 Jenkins, B. M. & T., antiquaires.
 Lyall, Peter & Sons, contracteurs. Peter Lyall, William Lyall & Traill Omon Lyall.

Maritime Nail Co. Ltd. Joseph E. Vincent.
 Compagnie des Carrières Labelle. Emile Labelle.

Dominion Brazing Co. Ltd. Harry Laurence Dinning, président.
 Dominion Park Co. Ltd. Harry Allison Darsey, président.

Duclos & Falstrault, constructeurs. Joseph Duclos et Alfred Falstrault.
 Fogarty Co. Ltd., chaussures. Ellen M. Fogarty, président.

Garland, C. Simpson & Co., courtiers. C. Simpson Garland et Victor C. Lechagan.
 Le Sot Importing Co. Ltd. J. O. Dupuis, président.

Le Sot, E., sellier. Herménégilde Le Sot.
 Ready Co. Ltd. James G. Ross, président.

Monette & Deslongchamps, contracteurs. Ambroise Monette, Fils & François Deslongchamps.
 Québec — Club Saint Louis.
 Richmond — Drummond Fire Insurance Co. Hon. Wm. Mitchell, président.

Sherbrooke — Sherbrooke Record Co., imprimerie. Léonard S. Channell & Victor E. Morrill.
 Trois-Rivières — Levasseur, Achille & Co. M. L. Dame Achille Levasseur.

St-Louis — Bastien, Fils & Co., constructeurs.
 W. — Maple Tree Producers Ass. Shefford — Lawrence, Z. S. Dairy

Pierre de Taille. Pierre Bosselée.
Pierre Biseauté. Pierre Solide et pour Lambrissage. Toutes les épaisseurs de 4 à 12 pouces.
Cheminées et Dessus de Cheminées.

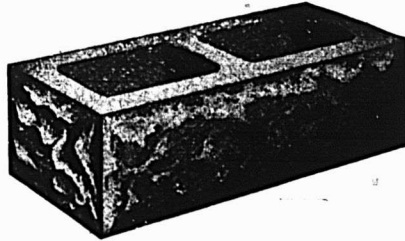

Appuis, Couronnements et Coins de Châssis.

Corniches unies et Ornementées.

Les maisons construites avec nos pierres Artificielles n'ont besoin ni de lattes, ni de mortier pour finir à l'intérieur; l'économie est de 25 à 30 p.c. sur tous les autres genres de construction en pierre — elles sont hygiéniques et d'une durée illimitée.

La Compagnie de Pierre Artificielle Perforée de Montréal.

Bureaux et Manufactures, 378, Ave. Papineau MONTREAL.

PAIN POUR OISEAUX Est le "Cottam Seed," fabriqué d'après six brevets. Marchandise de confiance; rien ne peut l'approcher comme valeur et comme popularité. Chez tous les fournisseurs de gros.

W. LAMARRE & CIE

Marchand de

BOIS ET CHARBON

Foin, Paille, Avoine, etc.

242 AVENUE ATWATER

Correspondance sollicitée.

Près St-Jacques.

Bell Tel. Mount 609

ST-Henri

Marchands 1324.

Tel. Main, 551-2705. Tel. March., 51.

GRAVEL & DUHAMEL

IMPORTATEURS DE

Fournitures de Sellerie et Garosserie

SPECIALITÉS :

Garnitures pour harnais, Tops, Roues, Trains Cuir à bourrer, Vernis et Peinture.

Et en général tout ce que nécessite la fabrication des voitures.

276 Rue St-Paul, 177 des Commissaires

McArthur, Corneille & Cie

Importateurs et Fabricants de Peintures, Huiles, Vernis, Vitres, Produits Chimiques et Matières Colorantes de tous genres.

Spécialité de Colles-fortes et d'Huiles à Machineries.

Demandez nos prix.

310, 312, 314, 316 rue St-Paul MONTREAL.

PROVINCE D'ONTARIO

Cessions

Aylmer — Turnbull, Nettie, E., épicier.
 Lakefield — Montgomery, Herbert, nouveautés.

Dissolutions de Sociétés

London — Harris, Siderski & Sternberg, métaux. London & St-Thomas R. & Metal Co., continuent.

Fonds Vendus

Listowel — Zillax & Sarves, poêles. Frédéric Howes, continue.
 Port Hope — McLennan, D. J., épicier. Chas. Hutching, continue.

Nouveaux Etablissements

Cornwall — Wagoner, Wm. J., épicier.
 St-Isidore — Sabourin, L. X., mag. général.

MANITOBA, ALBERTA ET SASKATCHEWAN

Cessions de Commerce

Bantf — Scott Bros., mag. général.
 Leduc — Glanville, T. R. & Co., mag. général. Glanville & Co., continuent.

Cessions

Winnipeg — Bancroft & Thompson, épiciers.

Concordats

Winnipeg — Halter, Maurice, nouveautés.

Dissolutions de Sociétés

Crystal City — Richard & Colter, épicier.

Fonds Vendus

Belmont — Smith, J. T., ferronnerie.
 Fillmore — Campbell Bros., mag. général à Browstone & Wassarman.
 Macoun — Rollins & Edward, mag. général à Shrum & Webster.
 Quill Lake — Smith, W. T., mag. général à Sinclair & Shane.
 Sifton — Kennedy, John, mag. général.

Nouveaux Etablissements

Daysland — Merchants Bank of Canada.
 Selkirk, W. — Traders Bank of Canada.

EXTRA

RENSEIGNEMENTS COMMERCIAUX

Arrivés à la dernière heure

PROVINCE DE QUEBEC

Cessions de Commerce

Montréal — Lachance, Nap., commerçant de chevaux.

Cessions

Montréal — Waterman, Chs., hardes, merceries, etc.

En Difficultés.

Montréal — Renaud, C., bois et charbon.

Dissolutions de Sociétés

Montréal — Beaudoin & Lapalme, agents. Boyer, J. H. & Co., bois et charbon.
 Nolan Savage Co., marchandises. M. K. Nolan, continue.
 Renaud & Lamoureux, comptables.

Fonds à Vendre

Montréal — Electrical Engineering Co.

Fonds Vendus

Montréal — Delorme, Camille, hôtel.
 Royal Printing Co.
 Brunet, Dan, hôtel à M. St-Laurent.

Incendies

Montréal — Caſtle & Son, décorateurs, etc. [ass.].

Nouveaux Etablissements

Beloil Station — Laberge, I. & Co., foin et grains. Israël Laberge & Adélar Laberge.
 Lauzon — Thivierge & Turgeon, glace. Honoré Thivierge & Joseph Turgeon.
 Montréal — Canada Coal Co., bois et charbon. H. St-Germain & H. Beauregard.
 Gauvreau, N., épicier. Dame N. Gauvreau.
 Hodgson & Larin, plombiers. W. C. Hodgson & R. Larin.
 Lamy, P. & Frère, nouveautés. Hercule Lamy.
 Maillé & Brien, photographes. A. Brien & Dame L. O. Maillé.
 Mérineau & Longpré, plâtriers. A. Mérineau & J. Longpré.
 Perfect Simplex Combustion Co., générateurs de vapeur, etc. Larue Nelson Dwinell.
 Weller Bros., provisions. C. E. Weller.
 St-Romuald — Robitaille & frère, forgerons. A. & N. Robitaille.

PROVINCE D'ONTARIO

Nouveaux Etablissements

Warsaw — Ontario Bank.

PROVINCE DE QUEBEC

COUR SUPERIEURE

ACTIONS

Défendeurs	Demandeurs	Montants
Absents		
Bisson, F. Xavier	Edmond Beauvais	460
Bedford		
Cadorette, Victor	M. McKenzie	118
Caughnawaga		
Jacks, Louis M.	F. M. Jacobs	400
Copper Cliff		
Goora, Eleas.	Joseph H. Malouf	135
Fort William		
Elms, Dame Emma	J. Urgel Bérard	100
Epiphanie		
Landry, Joseph	Alex. Prud'homme	141
Lyndhurst		
Lee, G. W.	M. Denenberg et al	128
Montréal		
Bennett, Delle Jane	T. J. O'Neil	125
Bergeron, Alphonse	De Josephine Boisvert	2e cl.
Barsalou, D.	Arthur Mireault et al	200
Bothamly, George et al	Eastern Township Bank	452
Chartrand, J. Pierre	ès-qual et al F. X. St-Charles	1e cl.
Christie, John H. B. et al	Alphonse St-Germain	999
Cité de Montréal	J. P. Lavoie	400
Cité de Montréal	L. N. Guay	200
Cité de Montréal	Dame Alice Fitzimmons	1999
Currie, James	Lamontagne Ltd.	303
Contant, Hormisdas	Justina Mireault et vir.	560
Cornellier, Nap.	Dame Edmonia Giguère	2e cl.
Dumont, Adélar	J. Tancrede Morin	192
Ethier, R. Anna	Jos. Ethier	2e cl.
Finlay, S. A. et al	J. W. Harris	2e cl.
Gnaedniger, Frédérick G.	Can. Industrial	2e cl.

ENCLUMES
HENRY BOKER MECHES
 MANUFACTURIER DE
FERRONNERIE
 MARQUE DE LA FLÈCHE
 (ARROW BRAND)
 MARQUE DE COMMERCE ENREGISTRÉE
 PINGES SPÉCIALITÉS DE TOUTE DESCRIPTION ÉTAUX

HORMISDAS CONTANT, Entrepreneur
 Plâtrier, 609 Berri. Phone Bell E. 1177.

Maison Fondée en 1870.
Auguste Couillard
 Importateur de
 FERRONNERIE ET QUINCAILLERIE
 VERRES A VITRES, PEINTURES, ETC.
 Spécialité: Poêles de toutes sortes.
 Nos. 233 a 239 rue St-Paul
 Voutes 12 et 14 St-Amable, MONTREAL.
 La maison n'a pas de commis voyageurs et fait bénéficier ses clients de cette dépense. Attention toute spéciale aux commandes par la malle. Messieurs les marchands de la campagne seront toujours servis aux plus bas prix du marché.

Laurence & Robitaille
 MARCHANDS DE
Bois de Sciage et de Charpente
 BUREAU ET CLOS
Coin des rues Craig et St-Denis
 Bell Tél., Main 1488. MONTREAL
 Tél. des Marchands, 804.
 GLOS AU CANAL
Coin des rues William et Richmond
 Bell Tél., Main 3844

COURROIES
"MAPLE LEAF"
 en
TOILE de COTON PIQUÉ
DOMINION BELTING CO. LTD.
HAMILTON, CANADA.

Grand Trunk Ry.	Johnny Lalonde	260
Grand Trunk Ry. et al.	Thos. S. Vipond et al	327
La Jacques-Cartier	Timothée Gervais	3000
McMann, Walter	E. B. Ibbotson et al.	150
Montbriand, Edward et al.	De M. A. Dauvent et al	100
Montreal Street Ry.	William Klingenberg	2000
Montreal Street Ry.	François Roger	390
Olivier, J. Damase	G. N. Ducharme	112
Parent, Michel	G. A. Tiffin	432
Parker, D.	M. L. H. & Power	570
Philbin, M.	James Wright	281
Proulx, Joséphine et al.	A. Quesnel	4e cl.
School Commis. St. Henry	Montreal Water & Power	1743
Sarignet, Auguste	Ont. Wind Engine & Pump	4e cl.
Standard Chemical Co. et al.	Nelson A. Hence	10240
Stuart, Dame A.	Emily L. Banner et vir	186
Théâtre National Français	London & Canada Biograph	55
Trootswyk, Oscar et al.	Eastern Township Bank	402
Watterman, Charles	J. M. Bourdeau	120
Whytock, William	H. Brown	283

North Stukely

Belah, Habile et al.	Joseph H. Malouf	382
----------------------	------------------	-----

Québec

Charlebois, Antoine A.	Trust & Loan Co.	2563
Resther, Aurèle	Gault, Bros.	2e cl.

Rigaud

Robinson, William J. et al.	Stanley H. McDowell	318
-----------------------------	---------------------	-----

St-Louis

Gélinas, Cyprien	Alfred F. Vincent	5000
Tétrault, L. E.	W. Thibault	200

St-Philippe Argenteuil

Carrière, J. W. A.	Lamontagne Ltd.	164
--------------------	-----------------	-----

Verdun

St-Germain, F.	John Innes	212
----------------	------------	-----

Westmount

Ellis, W. R.	Dominion Bridge Co.	162
--------------	---------------------	-----

COUR SUPERIEURE

JUGEMENTS RENDUS

Défendeurs	Demandeurs	Montants
Amherst		
Sayre, Jacob	J. H. Malouf	100
Bouctouche		
Sayre, John	J. H. Malouf	64
Montréal		
Brosseau, J. B. G.	Marcel Soulières et al.	175
Can. Pacific Ry.	C. Tokabis Corp. Comté Hochelaga	400
Lapierre	Laurent	100
Dagenais, Napoléon	Victor Morin	79
Donohue, John et al.	Dame Mary Tapley	240
Goudreau, L.	H. Charrette	50
Jarvis, Stephen	Frank J. Craig	190
Lajoie, Rodolphe	L. E. Fortier	200
Lehrer, Louis	Swift Company	105
McCuaig, C. J.	Montreal Construction Co.	1083

Quinn, John J. Phillip E. Layton et al.	250
Vallée, George. Dame Mary Gurley et vir.	425
St-Louis	
Renaud, Cléophas. Hartt & Adair Coal.	291
Saint-Paul	
Farmer, Patrick ès-qual. Joseph Dagenais.	210
Varennes	
Vigneux, Joachim et al. S. J. Le-Auray.	296
Westmount	
Ansley, G. H. L. Dufour Latour	115

COUR DE CIRCUIT

JUGEMENTS RENDUS

Défendeurs	Demandeurs	Montants
Acton Vale		
Boucher, J.	J. Giguère et al	38
Amqui		
Postras, N.	Ass. Equitable	30
Boulevard Saint-Paul		
Lefrançois, J.	Ass. Equitable	5
Chertsy		
Labine, W.	A. Bessette	15
Lachine		
Clément, J.	M. Beaudoin	25
Longueuil		
Mercier, Dame A.	J. N. Gagner	10
Maisonneuve		
Gauthier, H.	P. Lefebvre	59
Montréal		
Berwick, J.	J. Stuart	7
Blais, D.	J. B. Desantels	12
Berthiaume, J. E. et al.	Imperial Life	35
Barnes, E.	A. Schmidt	5
Bouchard, D.	E. Ouimet	18
Brothers, J.	Dame M. McNally	22
Cadotte, J.	E. Ouimet et al	6
Cannavino, X.	J. Miller	24
Caron, H.	N. Morrissette	12
Charbonneau, O.	N. Laurin	31
Clermont, D.	W. Seigners	13
Cenech, A. J.	Dame F. C. Dairby	35
Cohen, H.	Imperial Laundry Co Ltd	17
Cray, D.	O. Jasmin	8
Constantin, J. H.	Z. Normandin	64
Cusson, F.	A. Bertin	8
Dausereau, J.	J. Levins	26

Dally, H.	J. E. Germain et al	7
Dean, W.	A. Gravel	10
Dector, D.	M. Ameye	15
Desrochers, E.	O. B. Meunier	8
Donahue, De A. M.	L. Yelm	5
Dominion Transport Co.	N. Pageau	0
Denis, C.	J. L. Nault	10
Dubois, J.	P. Desjardins	49
Dufort, C.	S. Miller	19
Dufort, J.	Les Silverman	10
Fortier, F.	J. R. Bourdeau	24
Gamble, W.	Geo. Jorlon	34
Gallimard, P.	L. P. Barrette	86
Gagné, P. J.	A. Tabbi	58
Giroux, H. et al.	T. O. Brien	11
Gosselin, C.	S. Coplin	9
Gravel, D.	S. Miller	7
Grace, Delle E.	A. Trudel	40
Gowan, W.	S. Asner	11
Haynes, J. O.	T. Devany	42
Herscovitch, Jack.	G. Rochon	5
Howard, G.	O. Proulx et al	77
Laliberté, L.	B. Lévy	19
Laliberté, G.	J. Labrosse et al	8
Lapointe, J. B.	N. Longtin	7
Landry, Jas.	Ass. Equitable	17
Lavoie, L.	M. Thibault	8
Laurier, H.	A. Geoffrion	44
Lauvel, A.	D. C. Broseau	77
Malone, J.	M. McNally	15
Marcoux, A.	J. Labrosse	7
Mercier, L.	M. Lauzon	34
Métivier, L.	A. Bertin	46
Monette, O.	R. Kurland	30
Millard, J.	J. C. Robitaille	52
Ouimet, O.	O. Lapiere	42
Paquette, L.	N. Mathurin	10
Pelletier, P.	R. Larue	80
Poirier, E.	Louis Silverman	3
Papkins, H.	H. Bonthiller	25
Pinaud, J.	J. Labrosse	5
Poitrae, V.	T. Deveny	28

Prevost, A.	H. Freedman	6
Raymond, J. et al.	L. David	6
Riendeau, A.	E. Robinovitch	66
Roy, F. X.	J. E. Lussier	24
Rivet, E.	Auer Light	7
Rouleau, O.	G. W. Martineau	23
Ritchie, J.	N. Lande	60
Seltzer, A.	A. Rochon	30
Shearing, R.	A. Meunier	14
Steele, M. H.	G. Rochon	6
Sullivan, L. A.	B. W. Summers	57
Snea, M.	S. Goldberg	6
Shauts, A.	J. Stuart	8
Sparkes, J.	L. Lehrner	11
Shelting, H.	C. Rollin	18
Tees, John	J. Bonhomme	61
Therrien, Z.	S. Garber	12
Vincent, J. T.	O. St Germain	22
Wettersink, P.	G. Neil	26
Williams, Billy	T. Goodman	11

Verdun

Rousseau, N.	A. Marcoux	24
--------------	------------	----

Roberval

Donohue & Savard	J. Bertrand	54
------------------	-------------	----

Ste-Emélie de Suffolk

Leduc, J. O.	La Cie Letang	70
--------------	---------------	----

St-Louis

Belair, A. Plessis	A. Lassonde	11
Champagne, C.	N. Archambault	6
Fortin, Maria et vir.	S. Craig et al	45

Chatham, Ont.

Stoves & Co	Beaver Rubber Cloth ing Co	28
-------------	----------------------------	----

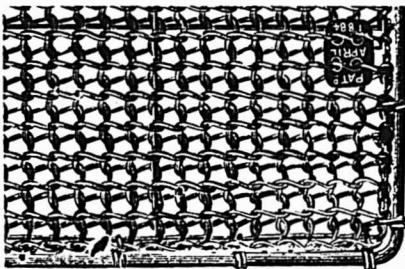

PAILLASSONS METALLIQUES

Le plus propre, le plus durable, et le plus parfait paillason hygiénique qui soit fabriqué sur le marché depuis

vingt ans. Toutes les grandeurs et toutes les formes sur commande. Pour les grandeurs en stock, voyez le catalogue.

The B. GREENING WIRE CO., Limited

HAMILTON, ONT.

MONTREAL, QUE.

Les Enseignes Rapportent

Un meilleur intérêt pour le capital investi que toute autre méthode de publicité.
 Un point essentiel dans la publicité par enseignes consiste à avoir une enseigne conforme à votre magasin et à vos affaires.
 Nous sommes des spécialistes d'enseignes et étant les plus forts fabricants d'enseignes au Canada, nous pouvons vous faire des prix convenables.
 Notre brochure, **Why Signs Pay**, est donnée gratuitement à tous ceux qui la demandent

The Martel-Stewart Company Ltd.,
 Montreal, Canada

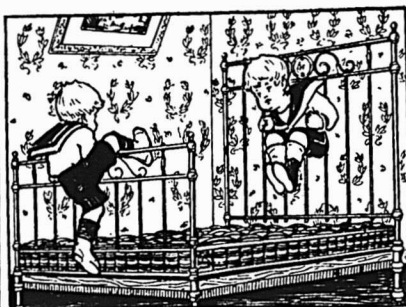

Manufacturiers en gros de :

LITS en CUIVRE et en FER, SOMMIERS à "l'épreuve de la Vermine," Matelas, Oreiller de Plume, Couve-pieds.

The Ideal Bedding Co., Limited

SUCCESSEURS DE The Alaska Feather & Down Co The Toronto Bedding Co.

MANUFACTURERS A

MONTREAL,

TORONTO,

WINNIPEG.

COUR SUPERIEURE		
ACTIONS		
Défendeurs	Demandeurs	Montants
Montréal		
Cité de Montréal et al.	Charles Cushing.	le cl
Dufresne, Joseph.	A. B Lecavalier	105
Seguin, Dr J. W. A.	Albert Dufrene	999
Strachan, W. C.	Cie ferronnerie Letang	250
Notre-Dame des Neiges, Ouest		
Boudrias, F. Xavier et al.	Emmanuel Lecavalier	2500
Saint-Martin		
Plouffe Aimé.	Honora Ouimet	100
Verchères		
Corp. Paroisse Verchères	N. P. Lapiere	300

COUR SUPERIEURE		
JUGEMENTS RENDUS		
Défendeurs	Demandeurs	Mts.
Absents		
Templeton, J. A.	A. J. H. St Denis	142
Belle Rivière		
Quellette, Wilfrid.	Ass. Mutuelle Equitable	100
Chêneville		
Laca-Anselme.	Dame O. Dufour	402
Maisonneuve		
Corbett, Lawrence.	H. F. Barré	131

COUR SUPERIEURE		
JUGEMENTS RENDUS		
Défendeurs	Demandeurs	Mts.
Montréal		
Taillefer, Nap.	Thos. W. McAnnulty	226
St-Albert, Ont.		
Landry, Frère	Hudon & Orsali	110
Westmount		
Anglin, Richard, D. et al.	Arthur Lassonde	125

COUR DE CIRCUIT		
JUGEMENTS RENDUS		
Défendeurs	Demandeurs	Mts.
Lachine Rocks		
Mirieu, C.	A. Langevin et al	5
Montréal		
Allison, G.	H. E. N. Cooke	15
Ass. Mont Royal		J. N. Larivière
Barcelo, J.	P. St-Pierre	32
Bourdeau, W.	H. Beique	13
Callahan, F.	J. W. Blair et al	5
Coté, L.	L. Brunelle	5
Geary, J. H.	F. X. Berthiaume	19
Howard, R. E. M. et al.	T. O'Brien	13
Lacas, J.	A. Petit	24
Lamoureux, H.	A. Petit	31
Larivière, Z.	The Connell Anthracite Mining Co.	19
Mortimer, Chs.	H. T. Keating	10
Murphy, P.	Dunlop Tire & Rubber	23
Nosinworthy, A.	A. Shapiro	12
Paquette, R. G.	Imperial Life Ass	19
Ramsay, J.	G. Meunier	20
Shelting, H.	C. Rollin	18
Sonenberg, A.	S. Green	11
Stevens, F.	T. Dubrenil	9
Tourangeau, E.	L. E. Beaugard	81
Trudel, D.	J. A. Paquette	9
Vézina, J. B.	F. C. Paquette	8
Wilson, H.	M. Raphaelovitch et al	31

Saint-Adolphe		
Roy, R.	A. Bodenweiser	8
Saint-Jean		
Vickerson, H.	Dame M. Arnold	36
St-Louis		
Ford, B.	A. Themens	83
Vincent, G. T.	G. Meunier	10
St-Paul de Chester		
Lemieux W.	Ass. Equitable	10
Ste-Scholastique		
Prevost, A.	Dame D. Leroux	25

JOURNAL DE LA JEUNESSE. — Sommaire de la 1739e livraison (31 mars, 1906). — Monsieur de La Palisse, par J. Jacquin. — Un quiproquo. — La Vallée des Roses, par Pierre de Mériel. — Mademoiselle L'Amirale, par Mme de Bovet. — Les automobiles militaires, par Daniel Bellet.
ABONNEMENTS. France: Un an, 20 fr. Six mois, 10 fr. Union Postale : Un an, 22 fr. Six mois, 11 fr. Le numéro : 40 centimes. Hachette et Cie, boulevard St-Germain, 79, Paris.

LA BANQUE D'ÉPARGNE DE LA CITÉ ET DU DISTRICT DE MONTREAL
 L'Assemblée Générale Annuelle des Actionnaires de cette Banque aura lieu à son Bureau Principal, 176, rue St-Jacques, le

Mardi, 1er Mai prochain, à midi, pour la réception des Rappports et Etats Financiers Annuels et l'Election des Directeurs.
 Par ordre de la Direction,
 A. P. LESPÉRANCE, Gérant.
 Montréal, 31 mars 1906.

QUEBEC STEAMSHIP CO. LIMITÉE.
New-York, Bermudes et Indes Occidentales.
 Lignes de la Malle Royale.
 Partant de la jetée 47, North River, New-York.
De New-York aux Bermudes.
 Le nouveau Steamer à deux hélices **Bermudian**, 5530 tonnes,
 26 Avril, 10 et 24 mai à 10 hrs. a. m.
 Steamer **Pretoria**, 3300 tonnes,
 19 Avril, 3 et 17 Mai
De New-York aux Indes Occidentales.
 St-Thomas, Ste-Croix, St-Kitts, Antigua, la Guadeloupe, St-Domingue, la Martinique, Ste-Lucie, la Barbade et Demerara.
 Steamer **PARIMA**,
 Samedi le 14 Avril à midi.
Pour la BARBADE direct
 Steamer **TRINIDAD** Samedi 28 Avril, 19 Mai à midi.
 On peut se procurer des tickets dans tous les principaux bureaux de tickets.
 Pour fret, passage et assurance, s'adresser à A. E. Outerbridge & Co., 39 Broadway, New-York. Arthur Ahern, Secrétaire, Québec.
J. G. BROCK & CO. AGENTS,
 211 Rue des Commissaires, Montréal.

AUGER & SON,
 Nous achetons et vendons toutes sortes de bois du Canada et des Etats-Unis: — Epinette, Pin Blanc, Bois Blanc, Frêne, Cèdre, (Douglas Fir), Hêtre, Merisier, Noyer noir, Noyer tendre, Cerisier, Châtaignier (Cottonwood), Prêche, Erable, Pin rouge, Pin des Carolines (Yellow pine), Chêne (Redwood), Bois de plancher, Bois de pulpe, Dormants et Poteaux de Cèdre.
QUEBEC.



DU 17 AU 24 AVRIL 1906.
District d'Arthabaska
 Chs. Eug. Perrault vs Dame Nap. Champoux et al.
 Ste-Victoire — Le lot 238.
 Vente le 18 avril, à 10 h. a. m., à la porte de l'église paroissiale.
District de Beauce
 Jos. Lessard vs Florian Cloutier et al. St-Joseph — Le lot 1271, avec bâtisses.
 Vente le 18 avril, à 10 h. a. m., à la porte de l'église paroissiale.
District de Beauharnois
 Chs. Houle vs Stanislas Damour & Qual et al.
 St-Antoine Abbé — Le lot 251 du 1er rang, avec bâtisses.
 Vente le 18 avril, à midi, à la porte de l'église paroissiale.
District de Québec
 La Cité de Québec vs Ida Neilson. Québec — Le lot 164 situé sur le chemin St-Louis.
 Vente le 20 avril, à 10 h. a. m., au bureau du shérif.
 La Corporation de la Ville de Lévis vs Louis Parent et al.
 Notre-Dame de la Victoire — Les lots 360, 461, 461a, 461b, situés rue Commerciale et le lot 275, situé rue Chabot.
 Vente le 18 avril, à 10 h. a. m., à la porte de l'église paroissiale.
 Jos. Trudel vs O. E. Marier et al. Québec — Le lot 1201 de St-Sauveur, situé rue Bayard.
 Vente le 14 avril, à 10 h. a. m., au bureau du shérif.
District de St-François
 Alfred Gagné vs Octave Bureau. St-Thomas de Compton — Le lot 160 du 4e rang, avec bâtisses.
 Vente le 17 avril, à 1 h. p. m., à la porte de l'église paroissiale.
District de St-Hyacinthe
 Tancred Bernier vs Aldège Archambault.
 St-Thomas d'Aquin — Le lot 1204, avec bâtisses.
 Vente le 17 avril, à 10 h. a. m., à la porte de l'église paroissiale.
District de Trois-Rivières
 Octave Massicotte vs Les héritiers de feu Théotime St-Cyr.
 Batisan — La partie du lot 252, avec bâtisses.
 Vente le 18 avril, à 2 h. p. m., à la porte de l'église paroissiale.
LES VOIES ET LES SYSTEMES DE TRANSPORT DE L'UNIVERS
 Le développement des systèmes de transport, qui mettent maintenant le producteur dans l'intérieur d'un continent en communication directe avec le consommateur dans l'intérieur d'un autre continent, a été réalisé dans un nombre d'années relativement faible dit "New England Grocer."
 A une certaine époque, les personnes vivant de nos jours n'avaient pas une

seme ligne de chemin de fer à leur disposition, ni aucun steamer pour traverser l'océan. Aujourd'hui, l'univers possède 550,000 milles de chemins de fer et l'océan est sillonné de vaisseaux à voiles d'une capacité brute de 6 millions de tonnes et de navires jaugeant ensemble 18 millions de tonnes.

Au commencement du siècle dernier, le tonnage des vaisseaux à voiles était représenté par 4 millions; les bateaux à vapeur n'existaient pas encore, pas plus que les chemins de fer. Vers le milieu du siècle, les tonnages des voiliers était inférieur à 11 millions de tonnes et la longueur des voies ferrées n'était que de 24,000 milles. Vers l'année 1880, le tonnage des voiliers océaniques atteignait 14 millions et demi de tonnes, celui des steamers, environ 6 millions et, sur terre, il y avait 225,000 milles de chemins de fer.

A partir de cette époque, les bateaux à vapeur ont pris si rapidement la place des voiliers qu'en 1905 ceux-ci ne représentaient plus qu'un tonnage de 6 millions de tonnes, tandis que celui des steamers s'élevait à 18 millions et demi et que la longueur des voies ferrées était portée à 500,000 milles dont 217,000 milles, soit les deux cinquièmes, aux Etats-Unis.

Le développement des chemins de fer, jusqu'à présent, s'est effectué surtout dans la zone tempérée, particulièrement en Europe, aux Etats-Unis, au Mexique et au Canada, bien que le Japon et les pays tropicaux de l'Inde soient assez bien pourvus de moyens de transport par terre. La grande ligne trans-sibérienne est la seule voie ferrée transcontinentale qui relie l'Europe à l'extrême Orient, tandis que les chemins de fer d'Australie consistent principalement en une ligne contournant les côtes sud et est en une demi-douzaine de lignes courtes desservant l'intérieur. Les colonies Britanniques du sud de l'Afrique sont assez bien pourvues de voies ferrées, et la ligne du Cap au Caire actuellement en construction fait des progrès réels, à partir du Caire, son terminus nord et de Cape Town, son terminus sud; plus de moitié de cette ligne est achevée et en service. L'Amérique du Sud manque toujours d'un grand système de voies ferrées; ses moyens de communication sont confinés principalement à l'est du Pérou, au nord de l'Argentine, au Chili et au Paraguay et à l'Uruguay.

Les Etats-Unis tiennent la tête des chemins de fer, tant pour la longueur que pour le développement de leur réseau de voies ferrées. Sur la longueur totale des chemins de fer de l'univers s'élevée à 534,000 milles en 1904, 261,074 milles sont aux Etats-Unis, 35,323 milles en Russie d'Europe, 32,967 en Allemagne et 26,950 en France, 26,950 dans l'Inde, 24,

BANQUE D'HOCHELAGA

Capital souscrit, - \$2,000,000
Capital payé, - 2,000,000
Fonds de Réserve, - 1,450,000

DIRECTEURS
F. X. ST-CHARLES, Ecr. 1 résident.
R. BICKERDIKE, M.P., Vice-Président
HON. J. D. ROLLAND
J. A. VAILLANCOURT, Ecr.
ALPHONSE TURCOTTE, Ecr.
M. J. A. FRENDERGAST, Gérant-général
C. A. GIROUX, Gérant local
F. G. LEDUC, Assistant-Gérant
O. E. UORAI, Inspecteur.

BUREAU PRINCIPAL: MONTREAL

SUCOURS SALES: Québec, St-Roch, Trois-Rivières, Joliette, Sorel, Valleyfield, Louiseville, Sherbrooke, Ste-Martine, P. Q., St-Jérôme, Vankleek Hill, Ont., St-Boniface, Man., Winnipeg, Man., St-Henri, près Montréal; Montréal: 1893 Ste Catharine, 1756 Ste-Catherine, Avenue Mont-Royal, 2217 Notre-Dame Hochelaga et Pointe St-Charles.

CORRESPONDANTS:

New-York: National Park Bank.
National City Bank.
The National Bank of N. A.
Importers and Traders Nat. Bank.
Merchants Nat'l Bank.
M.M. Ladenburg, Thalman & Co.
Heidelbach, Ickelheimer & Co.
Kountzo Brothers.

Boston: International Trust Co.
National Shawmut Bank.
National Bank of Redemption.

Philadelphie: The Philadelphia National Bank.
The Fourth Street National Bank.

Chicago: National Live Stock Bank.
Illinois Trust and Savings Bank.

Londres, Anglt.: Clydesdale Bank, limited.
Crédit Lyonnais de Paris.
Crédit Industriel et commercial
Comptoir National d'escompte de Paris.

Paris, Fra.: Crédit Lyonnais.
Société Générale
Crédit Industriel et Commercial.
Comptoir Nat'l d'Escompte de Paris.

Bruxelles, Bel.: Crédit Lyonnais.
Berlin, Allem.: Deutsche Bank.
Vienne, Autr.: Banque I.R.P. des Pays Autrichiens.
Rotterdam, Hol.: Banque de Rotterdam.
Lettres de Crédit émises payables dans toutes les parties du monde
Intérêts alloués sur dépôts d'épargne

La Banque Nationale

AVIS

Mardi, le 1er mai prochain, et après, cette banque paiera à ses actionnaires un dividende de trois pour cent sur son capital pour le semestre finissant le 30 avril prochain.

Le livre de transport d'actions sera fermé du 16 au 30 avril prochain inclusivement.

L'assemblée annuelle des actionnaires aura lieu au bureau de la banque, Basse-Ville, mercredi, le 16 mai prochain, à 3 heures p. m.

Les procurations pour voter devront, pour être valides, être déposées à la banque cinq jours francs avant celui de l'assemblée, c'est-à-dire, avant 3 heures p. m., jeudi, le 10 mai prochain.

Par ordre du Bureau de Direction.

P. LAFRANCE,
Gérant.

Québec, le 20 mars 1906.

GEO. GONTHIER

EXPERT COMPTABLE ET AUDITEUR

11 et 17 Cote de la Place d'Armes, - MONTREAL.

TEL. BELL, MAIN 2113.

120 en Autriche-Hongrie, 22,634 dans le Royaume-Uni, 19,611 au Canada, 15,560 en Afrique, 14,113 en Australie, 11,559 dans l'Argentine, 10,356 au Mexique, 9,961 en Italie, 9,368 au Brésil, 7,697 en Suède, 7,322 en Sibérie, Mandchourie et dans d'autres possessions asiatiques de la Russie, 4,495 milles au Japon et 1,176 milles en Chine.

Ce n'est qu'en 1835 que le réseau des lignes de chemins de fer en opération aux Etats-Unis atteignit pour la première fois une longueur de 1000 milles; en 1850, cette longueur était de 9,021 milles; en 1860, de 30,626 milles; en 1865, de 35,085 milles. Dans la décade comprise de 1865 à 1875, cette longueur s'est plus que doublée, la longueur totale pour l'année 1875 étant de 74,096 milles; la longueur totale du réseau était de 128,320 milles en 1885, 181,115 milles en 1895, 194,262 milles en 1900 et 217,328 milles en 1905. Le coût total du réseau est estimé par le "Poor's Manual" à la somme énorme de 11 2/3 billions de dollars pour 1905, le total pour le réseau du monde entier s'élevant à 37 billions de dollars.

Le tonnage brut total des steamers et des voiliers de l'univers, en n'y comprenant que les navires jaugeant plus de 100 tonnes, est estimé par le "Lloyd's Register" à environ 6 millions de tonnes pour les steamers. Sur ce total de 24 1/2 millions de tonnes, le Royaume-Uni et ses colonies ont à leur actif 11 millions de tonnes, soit presque la moitié, les Etats-Unis 3-4 millions, la Norvège 1-1/3 million, la France, 1-1/5 million, la Russie, la Suède, l'Espagne, le Japon et les Pays-Bas, chacun un demi-million de tonnes environ.

Le développement rapide des chemins de fer américains offre un contraste frappant avec la lenteur d'évolution de la marine marchande des Etats-Unis. Le tonnage des navires de ce pays employés au commerce extérieur était de: 2,348-358 tonnes en 1855, 1,595,598 en 1875, \$22,347 en 1895 et 943,750 en 1905. Celui des vaisseaux faisant le cabotage sur les côtes était de 2,453,255 tonnes en 1855, 3,219,698 en 1875, 3,728,714 en 1895 et 7,441,688 en 1905. Le tonnage total de la marine marchande des Etats-Unis, comprenant tous les navires, navires trans-atlantiques, vaisseaux de cabotage et bateaux de pêche, n'a augmenté que de 5,212,001 tonnes en 1855 à 6,456,543 tonnes en 1905.

Les taux de fret ont diminué sur terre et sur mer. Le taux moyen de fret par boisseau de blé, de Chicago à New-York a diminué de la manière suivante: par lacs et canaux, de 26.6 cents en 1865 à 4.7 cents en 1905; par canaux et voies ferrées, de 29 cents en 1868 à 5 cents en 1905; par voie ferrée seule, de 46 cents en 1866 à 11 cents 1905. Pour la même

denrée, le taux de transport entre New-York et Liverpool, bien qu'il soit sujet à de fortes fluctuations, a été généralement abaissé, surtout pendant les dernières années. Ce taux était de 10-9-16 cents en 1873, 8-7-16 cents en 1875, 2-3-16 cents en 1885, 2-9-16 cents en 1895 et 11-8 cent en 1905.

Durant la dernière année pour laquelle des statistiques ont été établies, les chemins de fer des Etats-Unis ont transporté 719,654,951 voyageurs et 1,500,000,000 de tonnes de marchandises, contre 351,427,688 voyageurs et 437 millions de tonnes de marchandises en 1885.

Une chose qui indique bien les relations étroites qui existent entre le commerce et les moyens de transport appropriés, c'est le fait qu'en 1800, époque où il n'y avait ni chemins de fer, ni steamers, mais seulement des voiliers d'un tonnage de 4 millions de tonnes, le commerce universel ne s'élevait qu'à un billion et demi de dollars, tandis qu'aujourd'hui, avec les 550,000 milles de voies ferrées et le tonnage des vaisseaux de tout genre, le commerce international atteint un chiffre peu éloigné de 22 billions et demi de dollars.

Ainsi, avec les systèmes de transport créés dans le siècle dernier, systèmes qui ont développé l'intérieur des continents et rendu propres aux transactions commerciales beaucoup de produits qui ne pouvaient pas supporter auparavant le coût du prix de transport, le commerce international de l'univers est aujourd'hui environ quinze fois plus grand qu'au commencement du siècle dernier; d'autre part, la population de la terre n'est que deux fois et demie ce qu'elle était à cette époque.

Le commerce par tête est donc passé de \$2.50 en 1800 à près de \$14 de nos jours.

LES PETITS METIERS CHINOIS

Les boucheries, les épiceries, les magasins de drapiers, les ateliers de menuiserie et de charpentage ne sont remarquables en Chine, que par un aspect superficiel d'exotisme, et surtout par ce fait qu'on y peut entrer et séjourner sans aucune idée d'empêchement ou de marchandage. Mais il est d'autres métiers qui présentent des caractères plus originaux.

Le fabricant de draperie possède une échoppe de peu d'apparence, encombrée de rouleaux de nattes qui ne laissent entre eux qu'un étroit passage par lequel on accède à la cour où travaillent les ouvriers. Dans des baquets pleins d'une solution de salpêtre trempent les roseaux et les joncs coupés au bord des marais voisins. Après une macération d'un mois, on les porte sur une aire où ils sont aplatis par un lourd cylindre de pierre. Avant qu'ils soient secs, on les

UBALDE GARAND - TANCRÈDE D. TERROUX

GARAND, TERROUX & CIE.,

BANQUIERS ET COURTIERS

116 Rue St-Jacques, MONTREAL

Effets de commerce achetés. Traités émis sur toutes les parties de l'Europe et de l'Amérique. Traités des pays étrangers encaissés aux taux les plus bas. Intérêt alloué sur dépôts. Affaires transigées par correspondance

BANQUE DE MONTREAL

FONDEE EN 1817

CONSTITUÉE PAR ACTE DU PARLEMENT

Capital tout payé..... 14,400,000.00
Fonds de Réserve..... 10,000,000.00
Profits non Partagés..... 801,855.41

BUREAU DES DIRECTEURS

LE TRÈS HON. LORD STRATHCONA AND MOUNT ROYAL, G.O.M.G., Président Honorable
HON. SIR GEORGE A. DRUMMOND, K.C.M.G., Président
E. S. Clouston, Vice-Président James Ross, E.C.,
A. T. Paterson, E.C., Hon. Robt. MacKay
R. B. Angus, E.C., Sir W. C. MacDonald
Edward B. Greenhields, E.C., R. G. Reid, E.C.,
E. S. Clouston—Gérant (Général),
A. Macnider, Inspecteur chef et Surint. des Succursales
H. V. Meredith, Asst. Gérant Général et Gérant à Montréal
C. Sweeny, Surintendant des succursales de la Colombie Anglaise
W. E. Stavert, Surintendant des succursales des Provinces Maritimes
F. W. Taylor, Asst. Inspecteur, Montréal
F. J. Hunter Asst. Inspecteur, Winnipeg
T. S. J. Saunders, Asst. Inspecteur, Montréal.

100 Succursales au Canada, aux Etats-Unis, en Angleterre et à Terre-Neuve

Montréal—H. V. Meredith, Gérant et Asst. Gérant Gén.
Londres, Eng.—46.47 Threadneedle St., E. C. Alex. Lang, Gérant.
New York—59 Wall St., B. Y. Hebbden et A. D. Braithwaite, (act.), Agents
Chicago—Coln Monro et Lassalle, J. M. Greata, Gérant
St John's et Birchy Cove, (Baie des Isles) Terre-Neuve.

DEPARTEMENTS D'ÉPARGNE dans chacune des succursales Canadiennes où les dépôts sont reçus et l'intérêt réalloué aux taux ordinaires.

COLLECTIONS dans toutes les parties du Dominion et des Etats-Unis, faites aux meilleurs taux.

LETTRES DE CREDIT, négociables dans toutes les parties du monde, émises aux voyageurs.

BANQUIERS DANS LA GRANDE-BRETAGNE

Londres—Banque d'Angleterre. The Union of London & Smith's Bank Ltd. The London and Westminster Bank Ltd. The National Provincial Bank of England Ltd.

Liverpool—The Bank of Liverpool, Ltd.

Edoome—The British Linen Company Bank et succursales.

BANQUIERS AUX ETATS-UNIS

New-York—The National City Bank. The Bank of New York, N. B. A. The National Bank of Commerce à N. Y.

Boston—The Merchants National Bank. J. B. Moors & Co

Buffalo—The Marine Bank

San Francisco—The First National Bank. The Anglo-Californian Bank, Ltd.

BANQUE DE SAINT-HYACINTHE

Bureau Principal: St-Hyacinthe, P.Q.

CAPITAL PAYÉ..... \$399,515.00
RESERVE..... 75 000.00

DIRECTEURS:

J. O. DESSAULLES, Président.
J. R. BRILLON, Vice-Président.
T. P. MORIN, V. B. SICOTTE,
M. ARCHAMBAULT, Dr E. OSTIGUY,
JOS MORIN, W. A. MOREAU,
F. PHILIE, Inspecteur, Caissier.

Succursales:

Drummondville, - - - H. St-Amant, Gérant.
St-Césaire, - - - M. N. Jarry, Gérant.
Farnham, - - - J. M. Bélanger, Gérant.
Iberville, - - - J. F. Moreau, Gérant.
L'Assomption, - - - H. V. Jarry, Gérant.
Correspondants:—Canada: Eastern Townships Bank et ses succursales. Etats-Unis: New-York, The First National Bank, Ladenburg, Thalmann & Co. Boston: Merchants National Bank.

tisse sur de grands châssis de bois véritables métiers où la natte terminée est exposée à l'air pendant deux ou trois jours. Ces nattes rustiques et pourtant souples servent non seulement de matelas, et de tapis, mais encore de palissades, de bâches pour les chariots, de cloisons et même, souvent, de toitures.

Dans toute localité un peu importante siège un marchand de tabac, car les Chinois et même les Chinoises fument beaucoup. Après la récolte, les feuilles de tabac sont séchées, puis, aux environs des équinoxes, elles sont dirigées vers les villes où se tiennent traditionnellement les deux grands marchés de tabac de l'année. Le marchand doit encore leur faire subir les préparations qui les rendent aptes à être consommées; il les met à fermenter dans de l'eau salée, additionnée ou non d'une décoction de plantes aromatiques, selon le goût de la clientèle. Les feuilles sont ensuite séchées de nouveau, coupées en fines lanières ou pulvérisées, selon qu'elles sont destinées à la pipe ordinaire ou à la pipe à eau. La pipe chinoise ordinaire se compose d'un long tuyau de roseau noir, d'un fourneau de laiton ou de cuivre nickelé, et d'une embouchure en jade ou simili-jade; quant à la pipe à eau elle ne diffère en rien de toutes celles qu'on rencontre dans l'Asie orientale.

Nombreux sont les marchands d'images peintes; on en trouve jusque dans les plus humbles "shien", mais leur véritable centre est Pékin, où leurs boutiques occupent une rue entière, qui prend de ce fait une allure des plus originales. C'est là qu'on trouve les images des génies du foyer, destinées à être collées sur les portes; les cartons où sont peints à la gouache des démons, des sages, des allégories de vertus, des animaux; les planches murales étalant des fleurs symboliques ou des sentences confucianistes et plus particulièrement destinées aux yamens et aux demeures de lettrés. C'est là encore qu'on se procure des kakémonos de soie, encadrés de bois noir ou de thuya, des éventails variés et des albums de miniatures curieuses interprétant des épisodes de légendes ou des scènes plus ou moins galantes. C'est là enfin, que ce pays des lanternes voit raffraie la floraison monstrueuse de ses lampions multiformes et prodigieusement décorés.

Au milieu des acheteurs et des curieux travaillent les artistes — ou tout au moins les ouvriers d'art — au service du marchand. Avec légèreté et précision ils interprètent les sujets que leur fournit leur imagination, étendant les couleurs en teintes plates serties de linéaments selon les lois de l'esthétique chinoise.

Notons également, parmi les importantes, la boutique du pelletier. Moulé en temps ordinaire, prépare les four-

res de prix, peaux de petit-gris, de renard blanc, d'hermine qui, réservées aux fonctionnaires, sont comme un insigne de leur rang. Ailleurs on trouve des articles plus modestes: la peau de loup y est l'objet de luxe, et le fourreur étale à sa devanture les peaux de chèvre, les peaux de chien et surtout les peaux de chat qu'il a préparées dans sa cour, ou sur le toit de sa maison, à l'aide d'une mixture, où les ordures de chien tiennent le rôle le plus important. D'origine tartare en général, cet estimable commerçant est astucieux et retors, et rares sont les pratiques qu'il n'a pas employées en leur vantant la doublure d'un manteau composée des dépouilles d'un certain nombre de matous, ou des toisons de quelques vieux moutons.

Les sculpteurs de figurines sur bois, ayant besoin de jour, s'établissent sur le pas de leur porte, ou au niveau d'une large baie, grande ouverte. Dans du bois de peuplier, de cèdre ou de thuya, ils sculptent, à l'aide d'un jeu de fins couteaux à lame triangulaire: pour les pagodes des statuettes, pour les riches intérieurs des miniatures naturalistes ou humoristiques: tireurs de voitures, pousseurs de brouettes, portefaix, courtisanes dans leurs chaises à porteurs, etc. Les détails des objets sont soigneusement rendus, les gestes des personnages finement indiqués, leur physionomie interprétée de façon piquante. Leur chef-d'œuvre est — fantaisie macabre — une minuscule boîte à parfums, ou à bonbons, en forme de cercueil.

Les sculpteurs sur bois sont plus particulièrement cantonnés dans les provinces de Kiang-Sou, de Tche-Kiang et de Fou-Kien; leur centre principal est Ning-Po. De là, dès que la température s'élève, ils partent pour les provinces de Fouest et du nord, où ils vont écouler leur stock de marchandise.

Ils se mêlent à la foule des colporteurs, des marchands ambulants, des ouvriers portant sur leur dos leur matériel de travail, et qui encomrent les chemins. Les villages n'ont, en effet, ni forgeron, ni raccommodeur, ni savetier. Ces métiers, et bien d'autres, sont exercés par des hommes qui vont à l'aventure, passant dans diverses localités le temps gagné par les paysans, qui n'ont que rarement dans l'année l'occasion de recourir à leurs services.

Le forgeron promène sur une mule sa forge portative, son soufflet, son enclume. Lui-même, aidé d'un apprenti, travaille dans des boîtes à compartiments sur des marteaux, ses pinces à étirer, ses cisailles. — C'est en hiver qu'il fait sa tournée: quand les travaux des champs ont cessé; il répare les instruments agricoles faussés ou détériorés, il retrempe les socles de charrue et des serres, il rive les anneaux des étables, il

EMILE JOSEPH, L. L. B.

AVOCAT

210 NEW YORK LIFE BLDG.

11, Place d'Armes, MONTREAL.

Tel. Bell, Main 1787.

BANQUE PROVINCIALE DU CANADA

BUREAU PRINCIPAL
No 9 Place d'Armes . . . MONTREAL

BUREAU D'ADMINISTRATION

Monsieur G. N. DUCHARME, Président
Capitaine de Montréal.
Monsieur G. B. BURLAND, Vice-Président
Industriel de Montréal.
L'Hon. LOUIS BEAUBIEN, Directeur
Ex-Ministre de l'Agriculture.
Monsieur H. LAPORTE, Directeur
De l'Épicerie en Gros Laporte, Martin & Cie
Monsieur S. CARSLÉY, Directeur
Propriétaire de la maison "Carsley," Montréal.
M. Tancredé Bienvenu, - Gérant-Général
M. Ernest Brunel, - - - - - Assistant-Gérant
M. A. S. Hamelin, - - - - - Auditeur

SUCCURSALES :

MONTREAL: 316 Rachel, (coin St-Hubert 271 Roy
(St-Louis de France); 1138 Ontario, coin Panet; Magasin
Carsley; Abattoirs de l'Est, rue Frontenac.
Berthierville, P. Q.; D'Israéli, P. Q.; St. Anselme, P. Q.
Terrebonne, P. Q.; St. Guillaume d'Upton, P. Q. Pier-
reville, P. Q.; Valleyfield, P. Q.; Ste-Scholastique, P. Q.
Hull, P. Q.

Bureau des Commissaires-Consueurs

Sir ALEXANDRE LACOSTE, Président
Juge en Chef de la Cour du Banc du Roi.
M. le Dr E. P. LACHAPPELLE, Vice-Président
Honorable ALFRED A. THIBAUDEAU, Sénateur.
(de la maison Thibaudreau, Frères de Montréal.)
Honorable LOMER GOUIN, Ministre des Travaux Publics
de la Province de Québec.
Dr A. A. BERNARD et L'hon JEAN GIROUARD,
Conseiller Législatif

DEPARTEMENT D'EPARGNES.

Emission de certificats de dépôts spéciaux à un taux d'intérêt s'élevant graduellement jusqu'à 4 p.c. l'an suivant termes. Intérêt de 3% l'an, payé sur dépôts payables à demande.

LA BANQUE MOLSON

102ième DIVIDENDE

Les Actionnaires de la Banque Molson sont notifiés par les présentes qu'un Dividende de Deux et demi pour cent sur le capital-actions a été déclaré pour le trimestre en cours, et qu'il sera payable au bureau de la banque, à Montréal et dans les succursales, le et après le

Second jour du Mois d'Avril prochain

Les livres de transfert seront fermés du 19 au 31 mars, ces deux jours compris.

Par ordre du Bureau de Direction,
JAMES ELLIOT,
Gérant-Général.

Montréal, le 23 février 1906.

refait les ferrures des maisons, il renouvelle la provision du maréchal ferrant. Autour de son feu les gens s'attroupent, pérorant et discutent: c'est l'analogue de la boutique de notre barbier. Le soir, il trouve pitance et logis dans n'importe laquelle des maisons notables de l'endroit. Toute besogne faite, il décampe pour recommencer plus loin.

Moins sédentaire encore est le "kiu-kaô," le raccommodeur de faïences, qui fait chaque jour des étapes d'une vingtaine de kilomètres, passant une heure ici, une heure plus loin... Sur son épaule repose, par son milieu, une perche longue et flexible, à chaque extrémité de laquelle pend une boîte cylindrique en bois rouge, qu'on prendrait à première vue pour un tambour. — Son matériel est composé d'un vilebrequin à ficelle, d'une bouteille d'eau-forte, d'attaches en fer doux, d'un pot de colle dont il ne manque pas de vanter les vertus adhésives; un chalumeau ordinaire lui sert à fondre les vernis teintés à base d'aluminate de plomb ou de mercure, destinés à dissimuler les raccords. Généralement beau parleur, grand raconteur d'histoires, le "kiu-kaô" est prisé dans le région qu'il parcourt. — Il est particulièrement demandé avant les fêtes du nouvel an, car, dans chaque ménage, tout doit, à cette époque, être remis en état, et les avares maîtresses de maisons évitent, autant que faire se peut, l'achat de faïences et de porcelaines neuves, en faisant rajuster les débris de celles qui ont faibli.

Comme le "kiu-kaô", le cordonnier est un batteur d'estrade; son bagage tient aussi dans des boîtes rouges et cylindriques en équilibre aux deux bouts d'une perche. C'est de même en hiver, qu'il travaille le plus, mais pour des raisons différentes: en été le paysan et l'ouvrier chinois se dispensent ordinairement de porter chaussures. Sitôt qu'il a posé son bagage, et qu'il s'est accroupi tout auprès, les ménagères se hâtent de lui porter les souliers troués, auxquels il met des pièces ou des semelles faites de cordes de chanvre, qu'il tresse lui-même et qu'il fixe à la tige à l'aide de bandelettes de cuir.

Voici venir une charrette aux roues massives, aux ferrures résistantes, et qu'enveloppe une vaste bâche brune. A côté des mules de l'attelage, marche un homme que ses traits et son allure décèlent Mongol... c'est le marchand de feutre. — Le feutre mongol est renommé: on s'en sert pour les harnais et pour les coussins; les gens riches l'utilisent pour les chaussures... Dans les provinces du nord, c'est encore en feutre mongol que sont les calottes ressemblant à des écuelles de bois renversées, et que, des premiers jours d'octobre à la fin des froids on voit sur la tête de tous les

gens du peuple. Les tissus en poil de chameau, que colporte l'homme d'Anga ou de Kiachta, sont fort estimés, et font des tapis doux et chauds.

Parmi les plus humbles, retenons le marchand de bibelots, débattant en plein vent son chargement de tabatières, de cachets en marbre, de brûle-parfums bon marché, de magots, toute une boutique de choses folles et inutiles qui sont le luxe moyen du Céleste Empire, et dont la laideur n'est rachetée que par un rien de puéril et de grotesque.

Enfin toute une théorie de marchands de pâtes, de bonbons gras, de beignets à la graisse rance, de pâtisseries à l'huile de ricin et à la mélasse [mélange écoeurant], vont et viennent, gagnant péniblement de quoi ne pas mourir de misère.

Cette route que parcourent ouvriers et marchands ambulants est sans cesse sillonnée de convois de mules, de particuliers en voyage, de courriers, car les chemins de fer sont encore très peu répandus en Chine, et ils ne peuvent pas encore assurer les communications entre les villes et les provinces. Dignitaires, employés du fisc, envoyés des mandarins, commerçants se déplaçant pour leurs affaires, entreprennent de longs voyages à cheval, en chaise à porteurs. -- Sur cette route, il faudra qu'ils trouvent l'abri pour la nuit, et de la nourriture; aussi les auberges sont-elles florissantes.

Les auberges chinoises ont cette particularité qu'elles dépendent de l'administration civile des provinces; elles ne peuvent se tenir qu'aux gîtes d'étapes prévus pour les courriers du Gouvernement ou du vice-roi. Elles sont soumises directement à l'autorité du mandarin local, qui peut requérir le tenancier de traiter des voyageurs, des étrangers, de loger des soldats. Les frais sont à la charge du mandarin, et l'aubergiste n'y peut rien, au contraire.

Comme entrée, un grand portail flanqué d'un mâit auquel pend une enfilade de cercles de bois où s'attachent des oriflammes rouges. Le seuil franchi ou pénètre dans une vaste cour carrée. Sur deux ou trois lignes s'allongent des créches massives; au-dessus d'elles court un cordeau tendu à deux mètres du sol; les bêtes qui viennent d'arriver sont attachées par une longe à ce cordeau, ce qui leur fait lever la tête, position favorable pour "rafraîchir la bouche du cheval," disent les Chinois. Dans un coin on voit les mules que le Yamen doit fournir aux voyageurs démunis, lorsqu'ils en ont besoin pour gagner l'étape suivante; elles sont entretenues, moyennant rémunération, par l'aubergiste.

Celui-ci est le plus souvent un personnage gras, obséquieux et important. Il juge d'un coup d'oeil les clients, et les

répartit selon leur classe, dans les bâtiments qui entourent la cour. Aux gens riches il ouvre des salles à peu près convenables, munies d'une literie suffisante, et fermant bien, les y faisant boire leur thé de choix, et leur envoie les meilleurs morceaux de sa cuisine, se mêlant parfois d'en surveiller la cuisson. Aux autres, et plus particulièrement aux ouvriers, aux marchands ambulants dont nous avons parlé, il indique la porte de la grande salle commune où ils se groupent selon leurs goûts, leurs intérêts ou au hasard des rencontres. Ils y boivent non seulement du thé mais de l'alcool; ils y fument, ils y jouent; les discussions s'élèvent et parfois dégénèrent en rixes. Quand la nuit vient, ils s'étendent les uns contre les autres, et s'endorment dans l'atmosphère empestée de cette salle grasse et noire.

Quand ils s'en iront, ils trouveront à la porte le patron ou un de ses fils, qui leur fera payer leur écot, et ils repartiront, les uns d'un côté, les autres d'un autre, continuant leur vie monotone ancrée dans la profession qu'ils ont héritée de leur père, et qu'ils passeront à leur fils.

Dr P. RICHARD.

LES MINERAIS DE ZINC AU MEXIQUE

Le développement de l'exploitation des minerais de zinc au Mexique a été stimulé récemment par une demande de minerais très active des Etats-Unis.

L'Etat de Nouveau-Léon est le principal district producteur, et des agences pour l'achat sont centralisées à Monterrey et à Villaldama, où la concurrence entre acheteurs a fait hausser les prix d'une manière inespérée. Des minerais de 47 à 38 p. c. de teneur en zinc sont actuellement produits et vendus, alors qu'autrefois ceux contenant de 42 à 43 p. c. trouvaient difficilement acheteurs.

Dans ce district et dans d'autres, la dénonciation de propriétés contenant du zinc et pour beaucoup d'entre elles ne contenant pas d'autres minerais, est actuellement devenue très fréquente.

Les minerais de zinc de Nouveau-Léon sont principalement des carbonates, genre de minéral très rare aux Etats-Unis. A Xochiapulo et Xochitlan, dans l'Etat de Puebla, on trouve une blende contenant 50 p. c. de zinc, et à Taxco, dans l'Etat de Guerrero, à Mazapil, Sombrerete et Plateros, dans l'Etat de Zacatecas, il existe de grandes quantités de blende ainsi que des minerais d'argent très riches.

L'annonce représente la vapeur qui actionne la machinerie, montez la vapeur. La publicité est le lubrifiant des affaires, ne ménagez pas l'huile. La publicité est le réveil-matin des affaires. sonnez le réveil.

LONDON GUARANTEE & ACCIDENT COMPANY, LIMITED

Contrats de Garantie et de Fidélité. Polices d'assurance contre les Accidents et la Maladie.

Polices Collectives contre les Accidents pour les Ouvriers.

D. W. ALEXANDER, W. M. McCOMBE,
Gérant pour le Canada, Edifice Canada Life, TORONTO.
Gérant pour la Province de Québec, Edifice Canada Life, MONTREAL.

L'ASSURANCE MONT-ROYAL

Compagnie Indépendante (incendie)

Bureaux: 1720 rue Notre-Dame

Coin St-François-Xavier, MONTREAL

RODOLPHE FORGET, Président.
J. E. CLÉMENT, Jr., Gérant-Général.

LA JACQUES-CARTIER

Compagnie d'Assurance Mutuelle contre l'Incendie.

Bureau: 118 St-Jacques, Montreal

Primes fixes et système mutuel.
Taux raisonnables, sécurité absolue.
Réclamations justifiées promptement payées.

On Demande des Agents.

PATENTES OBTENUES PROMPTEMENT

Avez-vous une Idée?—Si oui, demandez le Guide de l'Inventeur qui vous sera envoyé gratis par **Marion & Marion, Ingénieurs-Experts.**
Bureaux: { Edifice New York Life, Montréal,
{ et 907 G Street, Washington, D. C.

ALEX. DESMARTEAU

Successeur de Charles Desmarteau,

COMPTABLE, AUDITEUR,
LIQUIDATEUR DE FAILLITES

Commissaire pour Québec et Ontario.

Bureaux, 1598 et 1608 rue Notre-Dame.

Montréal.

Arthur W. Wilks J. Wilfrid Michaud
WILKS & MICHAUD,
Comptables, Auditeurs, Commissaires pour toutes les provinces.
Règlement d'affaires de Faillites.
211 et 212 Bâtisse Banque des Marchands
Téléphone Main 425 MONTREAL.

Sun Life Assurance Company of Canada
 Bureau Principal, - MONTREAL
 L'homme habile à prendre des assurances et qui veut conduire son affaire d'une manière strictement honnête et honorable, a une excellente occasion de le faire dans cette Compagnie "Prosperé et Progressive." Ecrivez au Surintendant des Agences à Montréal.

T. J. CHARBONNEAU, Prés. Tel. Beil, Main 4636
 J. L. H. MARCIL, Sec.-Gérant. Tél. Marchands, 251.

LA FONCIERE
 ASSURANCE MUTUELLE CONTRE L'INCENDIE
 Incorporée d'après les lois de la Province de Québec; opère sous le contrôle du Gouvernement L.

ETAT COMPARATIF

	31 Déc. 1914	31 Déc. 1905	Augmentation
Polices en vigueur.....	2309	1486	2177
Montant des Assurances en vigueur.....	\$1,610,000	\$3,020,000	\$1,410,000
Billets de Dépôt non répartis.....	\$35,405.76	\$65,728.11	\$30,322.65
Actif.....	\$39,207.00	\$75,310.00	\$36,103.00

Revenu approximatif pour l'année 1906
\$70,000.00.

NOUVEAUX BUREAUX :
 10 Cote St-Lambert, - Montreal.

LA PROVINCIALE
 Assurance-Mutuelle-Incendie
 Bureau-chef: **EDIFICE GUARDIAN**
 160, RUE ST-JACQUES
MONTREAL.

Sécurités absolues. Taux raisonnables.
 AGENTS demandés dans toutes les localités.

"Les nouvelles affaires payées de la **Canada Life**, durant 1905, ont été plus considérables que pendant toute période similaire de l'histoire de la Compagnie pendant cinquante-neuf ans."

Canada Life Assurance Co.
 Bureau Principal: - TORONTO.

(ÉTABLIE 1853)
The Phenix Insurance Company OF BROOKLYN
 TOTAL DE L'ACTIF - - \$7,112,413.30
 Robert Hampson & Son, Agents,
 39 rue St-Sacrement, Montréal

Assurances

NOUVELLES CONDITIONS, NOUVELLES METHODES

Par Chas. A. Wilson

Le marchand et le manufacturier prudents sont toujours sur le qui-vive pour adopter leurs méthodes d'affaires aux nouvelles exigences de leurs clients.

L'enquête qui a lieu depuis quelques mois au sujet des compagnies d'assurance sur la vie et les critiques auxquelles ces compagnies ont donné lieu, ont amené un changement de conditions entre l'agent solliciteur et l'acheteur de polices en expectative. Ces changements, dans le cours ordinaire des affaires d'assurance sur la vie, auraient demandé de nombreuses années. L'agent solliciteur qui veut réussir doit saisir la situation et changer complètement les méthodes qu'il employait pour vendre de l'assurance sur la vie, de même que le marchand ou le manufacturier doit changer ses méthodes, quand il s'aperçoit que les conditions du marché dans ses lignes particulières sont changées.

Aujourd'hui le public a plus de connaissances en général sur l'assurance sur la vie que n'en avait l'agent d'assurance il y a vingt-cinq ans.

Il n'est plus nécessaire maintenant d'essayer d'intéresser quelqu'un en lui expliquant ce qu'est l'assurance sur la vie. Il serait difficile de trouver un homme ayant quelque instruction qui ne comprenne pas très bien qu'il y a de grandes et de petites compagnies d'assurance sur la vie ayant pour but de vendre des polices d'assurance et que ces compagnies offrent différents genres de contrats donnant des bénéfices variés.

Les questions d'assurance qui intéressent le public sont entièrement différentes maintenant de ce qu'elles étaient avant que ce même public n'ait commencé à discuter avec ses voisins et ses partenaires en affaires le sujet de l'assurance sur la vie.

Le public sait que l'assurance sur la vie est une bonne chose, que c'est une nécessité pour le genre humain. Il sait que ce genre d'assurance n'en est plus à la période expérimentale, qu'il a été travaillé et perfectionné par les hommes les plus éclairés au monde, qui, pendant plus de cent ans, ont mis tous leurs efforts à y apporter des améliorations. Le public n'a pas besoin qu'on lui dise que l'assurance sur la vie est basée sur des tables de mortalité et sur l'intérêt composé. Ce qui l'intéresse le plus, c'est de pouvoir choisir une assurance qui convienne le mieux à ses besoins et aux besoins

COMPAGNIE MONTREAL-CANADA.
 d'Assurance contre l'Incendie
 Ci-devant
 LA COMPAGNIE D'ASSURANCE MUTUELLE CONTRE LE FEU DE LA CITE DE MONTREAL.
 ÉTABLIE EN 1859

Capital autorisé - - - - \$1,000,000.00
 Actif net excédant - - - - 460,000.00
 Dépôt au gouvernement du Canada pour la garantie des porteurs de polices - - - - 60,000.00
 Sinistres payés à date - - - - 388,021.10
 Cie indépendante. Taux modérés.

A. A. LABRECQUE, - - - - Président.
 J. B. LAFLEUR, - - - - Gérant

BUREAU PRINCIPAL :
 59 rue St-Jacques, Edifice "La Presse"
 MONTREAL
 On demande des agents pour les localités non représentées.

WESTERN
 Assurance Co.
 Compagnie d'Assurance contre l'Incendie et sur la Marine
 INCORPORÉE EN 1851

CAPITAL PAYÉ - - - - \$1,500,000
 ACTIF, au-delà de - - - - 3,460,000
 REVENU pour 1905, au-delà de 3,680,000

Bureau Principal: **TORONTO, Ont.**
 Hon. GEO. A. COX, Président.
 J. J. KENNY Vice-Prés. et Directeur Général
 C. C. FOSTER, Secrétaire.

Succursale de Montréal:
 189 rue Saint-Jacques.
 ROBT. BICKERDIKE, Gérant.

S. T. WILLET, PRESIDENT. F. GAUTHIER, SECRETAIRE

"EQUITABLE"
 Mutual Fire Insurance Co.
 Une des plus fortes Compagnies pour le montant assuré.

J. L. E. BRUNEL
 AGENT PRINCIPAL, INSPECTEUR
 160 RUE ST-JACQUES
 TEL. MAIN 4635

THE METROPOLITAN LIFE INS. CO.
 Incorporée par l'état de New-York.
La Compagnie du Peuple, par le Peuple, pour le Peuple.
 ACTIF: \$151,663 477 29

A plus de polices payant primes en force (11 ans) aux Etats-Unis et au Canada que n'importe quelle autre compagnie et, pendant chacune des dix années passées, a accepté et émis plus de polices nouvelles en Amérique que n'importe quelle autre compagnie.

MOYENNE D'UNE JOURNEE D'OUVRAËE.

Reclamations payées.....	} Par jour	35.5
Polices échues.....		6,972
Nouvelles Assurances inscrites, Paiements aux porteurs de Polices et additions à la Réserve.....		\$1,502,484.00
Actif accru.....		\$123,788 29 \$77,275.94

A déposé avec le Gouvernement du Dominion, pour la protection des détenteurs de polices au Canada en titres Canadiens, plus de **\$3,000,000.00.**
 \$1,506,509,769.00 d'assurances en vigueur sur 8,596,705 Polices.

soins de ceux qui dépendent de lui, une assurance dont les primes correspondent à ses moyens financiers, le choix d'une compagnie qui puisse et qui veuille se rapprocher le plus de son idéal de conservatisme, d'honnêteté, d'administration économique et qui, malgré cela, soit progressive; une compagnie qui lui donnera un contrat correspondant à tous ses besoins, un contrat rédigé de telle sorte que ses intérêts et les intérêts de ses propriétés et de sa famille soient entièrement protégés. Vous devez parler aux personnes que vous voulez assurer dans un autre sens et votre conversation sur l'assurance sur la vie doit couvrir un champ plus vaste.

Aujourd'hui, plus que jamais, le public sait ce qu'il veut, car il lit et il pense par lui-même. Cherchez à faire comprendre aux personnes à qui vous parlez que votre compagnie et les polices qu'elle émet correspondent complètement aux demandes de l'heure actuelle et si vous pouvez rectifier une impression erronée que ces personnes se sont faite en essayant d'être mieux renseignées sur la question de l'assurance sur la vie, il est de votre devoir de faire tous les efforts possibles pour leur donner des renseignements exacts.

Les conditions sont changées et les méthodes employées dans la sollicitation de l'assurance sur la vie doivent changer également, si vous voulez obtenir la récompense la plus satisfaisante pour la peine que vous vous donnez à représenter votre compagnie sous le meilleur jour possible.

DE LA BONNE ENTENTE ENTRE AGENTS

Par "Retrop"

Il est regrettable que certains agents gardent le silence au sujet des plans qu'ils adoptent dans la sollicitation; cet égoïsme tourne souvent à leur désavantage. Un tel état de choses est à déplorer, car tout agent d'assurance travaille pour la compagnie qu'il représente dans le but final de ménager son propre intérêt. Par conséquent, s'il possède une collection d'idées d'une grande variété, émises en partie par d'autres que lui, il se trouve en bien meilleure position pour accomplir sa tâche que s'il suit une ligne tracée par son supérieur, ligne qui peut ne pas convenir au cas dont il s'occupe.

On trouve souvent des agents qui ont une préférence pour une certaine classe de personnes: les uns préfèrent limiter leur sollicitation aux propriétaires de places d'affaires, d'autres préfèrent s'adresser aux employés salariés. On rencontre encore des agents qui emploient certains plans, et parfois on trouve un homme qui se fait une spécialité de ne vendre qu'une seule espèce de police,

parce qu'il sait que c'est la meilleure et qu'il peut mieux expliquer les avantages qu'elle offre.

Dans les fréquentes réunions d'agents, un homme peut recueillir certaines idées qui l'aideront et lui donneront un fort avantage sur ses concurrents. Celui qui sait écouter peut fortifier ses points faibles; quant à l'homme qui croit tout savoir, il reconnaîtra bien vite la vérité du vieux dicton: "Il n'est homme si savant qui ne puisse apprendre encore."

A l'appui de ce que je viens de dire, je citerai le simple cas de deux agents qui, sollicitant dans des lignes très différentes, discutaient les mérites des polices émises par une compagnie rivale. M. W... était un de ces hommes qui se vantent de pouvoir citer de vive voix les conditions des polices des compagnies les plus importantes. Toutefois il arriva qu'en parlant à une personne qu'il voulait assurer, il avait oublié un seul point technique [une condition de prêt] qui devait avoir une grande importance. Sans cette conversation de cinq minutes avec un confrère, il aurait probablement perdu l'occasion de prendre une assurance pour un bon montant.

Il est bon de se rappeler qu'à notre époque de compétition, un agent devrait connaître plus que les principes fondamentaux de l'assurance; l'homme qui embrasse la carrière de l'assurance en comprenant parfaitement que c'est une profession et que la science est une puissance, est celui qui réussit. Aidons-le donc à obtenir cette science. Communiquez-lui ce que vous avez appris et donnez-lui par là même une aide précieuse. Si vous n'êtes pas vous-même un expert en la matière, l'association des idées sera toujours excessivement utile, et le débutant que vous aidez de vos conseils pourra plus tard vous tirer de l'ornière.

Dans l'assurance, il y a des affaires pour tous et votre part sera plus forte, si vous êtes mieux outillé pour traiter les nombreux points amenés au jour par la compétition. Réunissez-vous de temps à autre. Parlez d'abord, en dernier lieu et tout le temps de l'assurance et vous verrez que, tout en acquérant de nouvelles notions, l'état de votre portefeuille s'améliorera sans nuire pour cela à personne.

Plus grand sera le nombre de gens qui sauront qu'un homme est en affaires et qui auront connaissance du genre d'articles qu'il vend, mieux marcheront ses affaires. La publicité est le moyen le plus court et le meilleur de fournir cette information au public. La publicité dans les journaux constitue la meilleure publicité, parce qu'elle communique ces informations à plus de gens, à un coût moindre que n'importe quel autre genre de publicité. C'est là un fait qu'un peu d'observation établira incontestablement.

Inventions Nouvelles

Nos lecteurs trouveront plus bas une liste de brevets américains et canadiens obtenus la semaine dernière par l'entremise de MM. MARION & MARION Solliciteurs de Brevets, Montréal, Canada et Washington, E.-U.

Tout renseignement à ce sujet sera fourni gratis en s'adressant au bureau d'affaires plus haut mentionné.

Nos

- 98,274—Gustav Raap, Berlin, Allemagne. Appareil pour la production de mélanges d'air et de gaz.
- 98,283—Hilary Quertier, Dunedin, Nouvelle Zélande. Machine à nettoyer les rails de chemin de fer.
- 98,285—Joseph A. Campbell, Bedford, Qué. Fourche à foin.
- 98,346—George Sparks, Fairview, Ang. Manchon d'embrayage hydraulique.
- 98,373—Joseph Marois, Cohoes, N. Y. Support pour rideaux.
- 98,379—Walter K. Trotman, Rosemeath, Ang. Appareil à faire des empreintes dans la pâte de papier.
- 98,388—Octave Germain, Montréal, Qué. Poêles (Tortues).
- 98,402—Julius Asbeck, Krauteheid, Allemagne. Procédé d'extraction du plomb et de l'argent du minerai.

Un Paradis Canadien

Temagami est fait comme un pouilleux de longues ramifications qui s'étendent au loin et son rivage est coupé de baies arrondies et profondes; non loin du rivage, le lac est parsemé d'îles; on y trouve des points culminants et des contours qui ajoutent à la beauté du paysage magnifique. "Le lac des eaux profondes", telle est la signification du mot indien qui désigne la baie, et ses eaux sont très profondes et très fraîches sur leur lit de granit; en temps calme, c'est un miroir parfait, en tempête, ces eaux prennent une teinte noire menaçante avec des vagues écumeuses échantonnées à la façon des crocs d'un animal.

Avec une surface de 100 milles carrés, Temagami forme un des plus grands réservoirs naturels du Canada. Des fleuves puissants le traversent en descendant des terres élevées jusque dans les plaines et, à son tour, il alimente les cours d'eau qui coulent vers le sud, transportant leurs eaux qui donnent la vie à travers la forêt jusqu'aux pays peuplés qui se trouvent plus loin. Ce lac contient 1400 îles et le gouvernement a en fermé toute cette surface dans une réserve de forêts magnifiques d'un million et demi d'acres. — (Tiré de "Just Next Door" par Kate Westlake Yeigh dans "Four Track News", d'avril).

TOUR DU MONDE. — Journal des voyages et des voyageurs. — Sommaire du No 13 (31 mars 1906).

1. De Tolède à Grenade, par Mme Jane Dieulafoy.

2. A travers le monde: Les territoires de l'administration militaire de l'Extrême-Orient Tunisien. — Le Cercle de Médénine, par Emile Violard (à suivre).

3. La lutte économique: La grande Voie fluviale de Russie en Extrême-Orient.

4. Aux pays inconnus: Au Pôle Nord en Ballon dirigeable!

5. Livres et Cartes.

6. Conseils utiles aux voyageurs.

ABONNEMENTS: France: Un an, 26 fr. Six mois, 15 fr. Union Postale: Un an, 28 fr. Six mois, 14 fr. Le Numéro, 50 centimes. Bureaux à la Librairie Hachette et Cie, 79, boulevard Saint-Germain, Paris.