

**PAGES
MANQUANTES**

LE PRIX COURANT

(THE PRICE CURRENT)

REVUE HEBDOMADAIRE

Commerce, Finance, Industrie, Assurance, Propriété Immobilière, Etc.

EDITEURS :

LA COMPAGNIE DE PUBLICATIONS COMMERCIALES

(The Trades Publishing Co.)

25, Rue Saint-Gabriel, - MONTREAL

TELEPHONE BELL MAIN 2547

ABONNEMENT MONTREAL ET BANLIEUE - \$2.50
CANADA ET ETATS-UNIS - 2.00 PAR AN.
UNION POSTALE - - Frs 20.00

Il n'est pas accepté d'abonnement pour moins qu'une année complète.



L'abonnement est considéré comme renouvelé si le souscripteur ne nous donne pas avis contraire au moins quinze jours avant l'expiration, et cet avis ne peut être donné que par écrit directement à nos bureaux, nos agents n'étant pas autorisés à recevoir de tels avis.

Une année commencée est due en entier, et il ne sera pas donné suite à un ordre de discontinuer tant que les arriérages ne sont pas payés.

Nous n'accepterons de chèques en paiement d'abonnement, qu'en autant que le montant est fait payable au pair à Montréal.

Tous chèques, mandats, bons de poste, doivent être faits payables à l'ordre de : "LE PRIX COURANT"

Nous nous ferons un plaisir de répondre à toutes demandes de renseignements. Adressez toutes communications simplement comme suit :

LE PRIX COURANT, Montréal.

QUESTION DE PRIMES

Dans un accès de mauvaise humeur, ou peut-être de jalousie, la *Semaine Commerciale* fait d'une pierre deux coups; elle essaie de donner un coup de patte à ses confrères, en même temps qu'elle se vante un tantinet.

La *Semaine Commerciale* ne donne pas de primes; elle "a plus de respect pour l'intelligence de ses souscripteurs." (*Sic*).

Plus de respect que qui? — Que ses confrères, sans doute; il eût été bon de le dire, mais la *Semaine Commerciale* aime sans doute les sous-entendus.

Le *Prix Courant* a des abonnés; il les respecte; il a foi en leur intelligence et il leur offre des primes.

Il y a là une petite nuance que notre confrère appréciera.

Quant au fond même de la question des primes, le voici :

"Le *Prix Courant*" a confiance dans la publicité et, pour preuve, il en fait pour lui-même en distribuant des primes.

La *Semaine Commerciale* admet bien l'utilité de la publicité pour les autres et dans ses propres colonnes, mais elle manque de confiance dans la publicité pour elle-même, ou de l'entregent nécessaire pour y recourir.

Là est toute la différence.

LE MALAISE DANS L'ÉPICERIE

Le commerce d'épicerie en détail de la ville n'a pas été bien florissant dans ces derniers temps, il a même traversé une crise qui ne semble pas encore terminée.

Nous avons déjà eu l'occasion de dire ici même combien les timbres de commerce avaient été funestes au commerce en général et au commerce d'épicerie en particulier.

Cependant, les timbres de commerce ne sont pas les seuls facteurs du malaise qu'éprouve l'épicerie de détail. Il y a

aussi d'autres causes qui ont provoqué les faillites assez nombreuses de ces derniers mois.

L'une des causes principales c'est l'excès de crédit en même temps que la négligence de beaucoup d'épiciers à faire payer leurs clients.

Un commerçant doit limiter ses ventes à crédit et les proportionner à ses ressources, à son capital, de même qu'il doit n'accorder crédit qu'à ceux qui paient régulièrement à échéance.

Ce n'est pas tout que de viser au chiffre d'affaires, à l'augmentation des ventes. L'objet principal du marchand est de vendre avec profit. Il doit donc traduire ses ventes en argent et, par conséquent, ne pas négliger la collection.

Quand arrive la bonne saison un grand nombre de clients partent à la campagne et oublient de payer leurs dettes; ils sont arriérés de deux mois, trois mois et quelquefois davantage; ils ne reviendront à la ville qu'au bout de trois nouveaux mois et ne paieront alors que s'ils n'ont pas dépensé toutes leurs ressources à la campagne. C'est donc six mois au moins de crédit. Peu d'épiciers sont en mesure d'accorder de si longs crédits et, s'ils ont quelques clients du même genre, on conçoit qu'ils ne puissent pas payer leurs fournisseurs aux époques convenues.

Un épicier qui gaspille ses profits sur les ventes au comptant en les versant aux compagnies de timbres et qui ne fait pas rentrer ses créances quand il vend à crédit ne peut s'attendre qu'à une chose: la faillite.

Le nombre de faillites dans l'épicerie est grand depuis quelques semaines et on prévoit d'autres faillites encore. Aussi ne faut-il pas être surpris si le commerce de gros se trouve quelque peu ému de cette situation et s'il est décidé à pousser les collections avec plus de vigueur.

Nous engageons donc très fortement, dans leur propre intérêt, les épiciers de détail à faire rentrer leurs créances et au besoin, à montrer les dents à leurs clients

récalcitrants. Ils n'ont rien à gagner à temporiser; ils ont tout au contraire grand avantage à se débarrasser d'un client qui les met dans l'embarras; à ne pas augmenter sa dette et surtout à le faire payer. Il vaut mieux faire un moindre chiffre d'affaires et ne faire que des affaires sûres.

ASSOCIATION DES MANUFACTURIERS CANADIENS

L'Association des Manufacturiers Canadiens a eu, comme nous l'avons annoncé, son assemblée annuelle à Québec, cette semaine. Elle a commencé ses travaux lundi. Durant l'année, 3028 nouveaux membres ont été inscrits et à la fin du dernier exercice, il existait un surplus de recettes de \$6,306 sur les dépenses. Malgré cette excellente situation, le secrétaire-général, M. R. J. Younge, dont le rapport a été approuvé fait remarquer la nécessité d'une augmentation des revenus pour faire face aux dépenses d'une organisation qui agrandit chaque jour le champ de son activité et de ses opérations.

Le discours du président sortant, M. K. George, mérite plus qu'une simple mention, nous attendrons d'en avoir le texte que ne manquera pas de publier l'organe de l'Association pour y puiser largement et en faire l'objet de remarques.

Nous aurons également à examiner les rapports des différents comités de l'Association.

Voici le résultat des élections pour le nouveau bureau de direction:

M. C. C. Ballantyne, de Montréal, qui était vice-président dans le dernier bureau, a été élu président en remplacement de M. W. D. George, de Toronto, sortant de charge.

M. Henry Cockshutt, de Brantford, succède à M. Ballantyne, en qualité de vice-président. M. Younge demeure secrétaire et M. Booth trésorier. Les vice-présidents pour les différentes provinces sont les suivants: Lloyd Harris, Brantford Ont.; Québec, Geo. E. Amyot;

Nouvelle-Ecosse, D. W. Robb; Colombie Anglaise, John Hendy; Manitoba, E. L. Drewry, Winnipeg; Nouveau-Brunswick, W. S. Fisher; Ile du Prince-Edouard, F. L. Hassard; Alberta, A. E. Cross; Saskatchewan, E. J. Brooks.

FEDERATION DES COMMERÇANTS DETAILLEURS

Cette association a tenu, le 19 courant, une assemblée spéciale sous la présidence de M. J. O. Gareau. Parmi les délégués présents, nous avons remarqué: MM. A. Lavallée, J. G. Watson, J. E. Frank et A. Lasalle, représentant les marchands de chaussures; O. Lemire, A. Rouleau et C. Fleury, représentant le commerce des nouveautés et MM. Jean Lamoureux et Placide Daoust, respectivement présidents de l'Association des Bouchers et de l'Association des Epiciers.

M. J. A. Beaudry donne un relevé des dépenses encourues par la Fédération dans la lutte contre les timbres de Commerce.

Après discussion, on adopte les moyens nécessaires pour faire face à ces dépenses.

Il est ensuite décidé d'offrir un banquet à M. Honoré Gervais, membre du Parlement pour la division St-Jacques. C'est grâce à son concours aussi énergique que désintéressé que la loi contre les timbres de Commerce a pu être adoptée à la dernière session du Parlement fédéral. La date de ce banquet sera fixée ultérieurement.

L'assemblée s'ajourne.

L'INSTRUCTION DE L'HOMME D'AFFAIRES

Une éducation étroite et médiocre n'est pas suffisante pour l'homme d'affaires. Il a besoin d'une éducation plus large même que l'avocat ou le médecin. La science des affaires comprend beaucoup d'autres sciences. C'est plus que de l'économie politique. Elle renferme la science morale, car on rencontre de délicates questions d'honneur; l'histoire, car l'homme d'affaires doit connaître quelles ont été les luttes de l'humanité dans le passé; la psychologie, car il doit apprendre à deviner les besoins de la race humaine; les langues vivantes, car il a affaire à des personnes de toutes les nationalités; les mathématiques et l'art de calculer, car il doit être systématique et exact; la loi, car en tout temps, il doit se conformer aux coutumes établies par les législatures et les tribunaux; la géographie agricole et commerciale, car elle dévoile les secrets de la matière brute; les éléments de la physique et de la chimie, car ces deux sciences sont continuellement employées dans la pro-

duction des articles qu'il a entre les mains; il doit même avoir des éléments d'esthétique, car le goût public ne doit pas être offensé, dit "Business World."

Comment quelqu'un pourrait-il penser qu'une éducation pour les affaires reposant sur cette large base et s'étendant à des connaissances si différentes et si nombreuses, est étroite, manque de libéralité et n'a pas de valeur?

Beaucoup d'hommes d'affaires sont sceptiques au sujet de la valeur pratique de l'instruction. Ils prétendent que l'expérience est la seule école où un homme puisse apprendre quelque chose sur les affaires.

Une idée, peut-être trop répandue, c'est qu'un jeune homme qui veut réussir dans les affaires ne peut pas commencer son apprentissage de trop bonne heure; qu'il devrait quitter l'école à l'âge de douze ou quatorze ans et travailler en commençant par balayer les bureaux, faire des courses et porter des paquets.

L'expérience, à la vérité, est un grand instructeur; elle n'est pas avare de punitions pour les fautes commises et ne gâte jamais un enfant par une trop grande indulgence. Elle est implacable vis-à-vis de la stupidité et de la paresse. Elle accorde peu de récompenses et donne peu d'encouragement aux manquements de l'esprit borné.

Cependant, comme beaucoup de personnes l'ont constaté, l'expérience instruit lentement; elle consacre très peu de temps à l'enseignement et un temps énorme à la routine la plus fastidieuse.

Elle est sans rivale dans l'enseignement de certaines leçons. L'expérience seule peut enseigner la valeur de la fermeté de caractère; l'importance de la ponctualité et de la promptitude; l'art d'être courtois et de se tenir en bons termes avec les autres; celui de travailler avec cœur, l'estomac vide; l'importance de l'exactitude dans les comptes, etc. Toutes ces choses ne peuvent s'apprendre qu'à l'école de l'expérience; mais bien d'autres choses sont enseignées à cette école — enseignées laborieusement, péniblement et souvent trop tard, — qui pourraient être enseignées dans une université.

OLIVES

D'après les dernières nouvelles d'Espagne relatives à la récolte des olives, les apparences ne sont pas très favorables, mais il restait encore six semaines pendant lesquelles la situation pouvait changer soit en bien, soit en mal. Toutefois, on prévoyait déjà la possibilité de plus hauts prix que l'an dernier.

LES AFFAIRES ET LE PLAISIR

Les affaires sont, en apparence, notre but principal dans la vie, et le succès est l'étoile lumineuse qui montre le chemin à tout esprit ardent; mais il devrait y avoir une place pour tracer la ligne de démarcation qui sépare les affaires des choses purement domestiques. Je ne sais pas si c'est l'avidité pour l'argent qui nous affecte à cette époque, mais il semble qu'il n'y ait réellement aucune limite à cette convoitise.

Je connais un jeune homme qui est excessivement prospère. Je l'ai connu avant qu'il ne fût marié, avant que ses affaires ne fussent aussi bonnes. Je l'ai connu de nouveau quand il a commencé à se tailler un chemin peu après son mariage. Il fut un temps où \$1,200 par an lui semblait une somme très raisonnable. Quand son salaire fut porté à \$1,800, il prenait toujours plaisir à se trouver au milieu de ses amis moins fortunés, et parlait à sa femme de leurs plans futurs et de leur bonheur. Mais comme son revenu augmentait, ce jeune homme semblait être plongé de plus en plus dans les affaires jusqu'à ce que sa seule ambition fût de faire une autre opération qui augmenterait son compte en banque.

Au lieu d'avoir des amis réels et de jouir des réalités et des douceurs de la vie, il commença à inviter à dîner chez lui des hommes avec l'aide desquels il espérait mettre à exécution quelque plan ou dont il désirait obtenir de l'argent pour placer dans son opération. Sa femme devint un simple fournisseur des connaissances de son mari, car elle savait qu'il se souciait peu d'eux, bien qu'il les traitât avec une grande cordialité. Il devient maintenant un faiseur d'argent — et, par conséquent, un hypocrite — et il n'est pas douteux qu'il arrivera au but qu'il s'est fixé, c'est-à-dire à entasser une grande somme d'argent; car il regarde maintenant davantage à dépenser 5 c. qu'il ne regardait autrefois à dépenser \$1.00.

Quel bien cela lui fera-t-il? Aucun certainement. Car, tandis qu'il n'a pas le temps maintenant de jouir de la vie intérieure, il se trompe lui-même avec la croyance qu'il en jouira quand il aura assez d'argent. Ce jour n'arrivera jamais; il n'en aura jamais assez. Il oublie que le temps a des ailes et que la jouissance de la vie est dans le jour qui passe. Quand il pensera qu'il est prêt à jouir des fruits de ses efforts, il s'apercevra que sa famille lui est étrangère et qu'il ne se plaît plus aux choses qui paraissaient devoir être si délicieuses quand il était jeune, alors que l'espoir donnait une teinte rosée à toutes les choses. Je dirai donc à tous

Consolidation de la Publicité des Chars Urbains

Nous désirons annoncer aux Marchands et Manufacturiers du Canada que nous avons consolidé la Publicité des Chars Urbains du Dominion, après avoir acheté les droits de la Ambrose Petry Company, et que nous avons maintenant le contrôle exclusif des droits et privilèges de publicité sur presque chaque système de chars urbains, de l'Atlantique au Pacifique. Cela signifie :

MEILLEUR SERVICE ! MEILLEURS RESULTATS ! PLUS DE SATISFACTION !

Cela signifie aussi que nous avons facilité l'usage de la publicité dans les chars urbains. Avec un seul contrat, l'annonceur peut atteindre effectivement le public acheteur à travers tout le Canada. Autrefois, les hommes d'affaires désireux de couvrir de leurs annonces les divers centres de population du Dominion, étaient dans la nécessité de s'adresser à Tom, Dick et Harry, qui avaient des baux avec les différentes compagnies.

Aujourd'hui tout se fait avec un seul plan, une seule entrevue, un seul contrat, une seule annonce, un seul chèque.

Nous placerons votre annonce dans un quelconque des chars urbains du Canada, ou dans tous, vous donnant la circulation maxima au prix minimum.

Chiffres Eloquents de la Circulation

	Voyageurs transportés par an
Montréal	70,000,000
Toronto	65,000,000
Québec	5,000,000
Halifax	3,500,000
St-Jean, N. B.	2,000,000
Winnipeg	17,000,000
Ottawa	12,000,000
Hamilton, Dundas and Burlington	8,000,000
London	6,000,000
Niagara, St. Catharines and Port Dalhousie	2,000,000
Woodstock and Ingersoll	250,000
Toronto and York Radial	3,000,000
Toronto Junction	600,000
Peterboro	600,000
Oshawa	200,000
Kingston	300,000
Hull	1,000,000
Brantford to Paris and Galt	600,000
Guelph	600,000
Galt to Preston and Hespeler	600,000
Berlin to Waterloo	650,000
Brantford	300,000
St. Thomas	1,000,000
Levis, P. Q.	1,000,000
Windsor to Sandwich and Amherstburg	2,000,000
	<hr/>
	203,700,000

Circulation journalière, 700,000.

Résultats de la Publicité dans les Chars Urbains

M. Léonard M. Frailey, Secrétaire de la Joseph Campbell Co. de Camden, N. J., la plus grande manufacture au monde de soupes condensées, a dit, dans une interview avec le "Printer's Ink" publiée dans le numéro du 6 septembre 1905 :

" La première somme d'argent que nous avons attribuée à la publicité s'est élevée à \$5,000 et, avant d'en dépenser un dollar, nous avons pris des informations sur tous les moyens de publicité, affiches, chars urbains, magazines, et journaux. Quelle serait la dépense? C'est ce que nous voulions savoir, et finalement notre choix s'est arrêté sur les chars urbains, qui nous ont semblé coûter moins cher que tous les autres systèmes. Notre premier contrat s'est étendu au tiers de tous les chars urbains de la ville de New-York et, après une publicité de six mois, l'évidence nous a amenés à augmenter ce nombre à la moitié des chars; au bout de l'année, nous avons été heureux de faire un contrat comprenant tous les chars de la ville de New-York. Quelle sorte d'évidence avons-nous eue? Des ventes! Ventes augmentées, demande augmentée, et le fait que nous ne faisons qu'une seule sorte de publicité. A la fin de notre première année de campagne, nos ventes dans la ville de New-York se sont accrues de 100 pour cent et depuis lors nous n'avons jamais cessé notre publicité dans les chars de New-York, nos ventes dans la ville de New-York n'ont jamais cessé de se multiplier d'année en année.

" Après New-York, nous avons constamment pris d'autres territoires jusqu'à aujourd'hui, où nous nous servons des chars urbains de 372 villes.

" Quand la Joseph Campbell Co. a commencé à faire des soupes condensées, la production hebdomadaire était de dix caisses; elle est aujourd'hui de plus de vingt millions de boîtes par an, et la demande croît sans cesse.

" Ce commerce, qui s'élève à deux millions de dollars par an, a été établi presque entièrement par l'intermédiaire des chars urbains."

Vous pouvez obtenir une circulation de 700,000 par jour, la même qui a produit les résultats ci-dessus, en vous servant des chars urbains Canadiens.

Pour un espace dans un ou dans tous les chars du Canada, adressez-vous à

The Canadian Street Car Advertising Company, Ltd.

W. J. CARRIQUE, Président et Gérant

Bureau de New-York :
Flat Iron Building.

Bureau de Montréal :
Edifice Bank of Ottawa,
Téléphone Main 4920.

Bureau de Toronto :
Edifice Temple,
Téléphone Main 3103.

les jeunes gens, travaillez, travaillez fort; mais oubliez votre travail au moins quelques heures sur vingt-quatre et pendant deux ou trois semaines consécutives en été.

QUELQUES CONSEILS

Soyez serviable, soyez sociable, soyez désintéressé, soyez généreux; ne vous tourmentez ni ne vous plaignez jamais; étudiez l'art de plaire, soyez franc, ouvert et véridique, toujours prêt à rendre service; soyez bon et poli envers tout le monde; ayez confiance en vous-même, sans être infatué de votre personne; n'accaparez jamais la conversation, prenez un intérêt réel aux autres, voyez toujours le côté brillant des choses; prenez la peine de vous rappeler les visages et les noms, ne critiquez jamais, ne dites jamais des choses désagréables aux autres; cherchez les qualités et non les défauts chez vos semblables, cultivez votre santé et faites rayonner autour de vous la force et le courage; pardonnez et oubliez les injures, mais n'oubliez jamais les bienfaits; réjouissez-vous des succès d'autrui tout autant que des vôtres, respectez toujours les droits et les sentiments des autres; amusez-vous, mais ne laissez jamais l'amusement dégénérer en licence; apprenez à garder votre sang-froid dans les circonstances les plus pénibles; ayez une parole aimable et un sourire gracieux et encourageant pour chacun; respectez les femmes et les enfants et ayez une attitude chevaleresque à leur égard; faites vaillamment face à l'adversité et endurez stoïquement ce que vous ne pouvez éviter; croyez à la fraternité parmi les hommes et n'admettez aucune distinction de classes.

Voilà quelques bons conseils d'une pratique journalière, offerts par "Success."

LA PUISSANCE DU SAVOIR

Le jeune garçon qui a son avenir tout tracé ou qui, dans une certaine mesure, a quelqu'un de sûr pour l'aider et le guider dans la période décisive de sa vie où la sève se développe dans l'arbre, est un individu heureux. L'arbre croît suivant la direction de la sève: c'est un axiôme. On attache une grande importance aux luttes qu'ont eu à soutenir, dans le commencement de leur vie, certains grands hommes qui sont devenus célèbres dans l'histoire. Mais il faut se rappeler que ceux-ci ont été peu nombreux et que beaucoup de grands hommes ont eu à leur disposition ces années de leur jeunesse pour étudier et pour jouir de la vie sans ces cruelles privations. Il est vrai que le frottement de l'acier contre

la pierre à feu détermine l'étincelle qui allume l'incendie; mais, d'un autre côté, le feu est souvent de nul effet. Nous dirons encore que le jeune homme qui voit son chemin clair dans la vie et qui entre d'une manière sûre dans une affaire ou dans une profession a la chance pour lui. C'est l'autre côté de la question que nous voulons considérer.

Des milliers de jeunes gens sont obligés de faire leur chemin sans l'aide, ni l'influence d'amis ou de parents. Leur premier effort consiste à gagner leur vie, et beaucoup n'arrivent jamais à percevoir parfaitement le but véritable de la vie. Ils manquent d'instruction et ne s'en rendent pas compte. Ils voient qu'ils occupent des positions laborieuses et maigrement payées sans avoir une compréhension claire du pouvoir que possède un esprit cultivé.

Le premier commandement de "Success" que ces gens-là doivent apprendre est celui-ci: "Lisez des livres." L'instruction réveille les aspirations endormies; elle amène dans l'univers un monde d'idées brillantes qui ne peuvent jamais exister pour l'ignorant. Outre le vif plaisir intellectuel que donne le savoir par lui-même, le savoir marche de pair avec l'ambition et, là où l'ambition existe, il y a un mouvement continu en avant et progressif.

Avec le savoir général, vient le désir de chercher une spécialité vers laquelle toute la force intellectuelle puisse être dirigée. Cela veut dire perfectionnement dans un métier; cela signifie satisfaction, richesse, loisir, plaisir à voyager, appréciation plus intime des beautés de la nature et de l'art, et une vie bien ordonnée. L'acquisition du savoir implique du travail, mais sa récompense est abondante; elle est à la fois tangible et intangible. Beaucoup de personnes profitent peu des occasions; ceux qui doivent créer les occasions sont ceux qui probablement en profiteront. Il n'y a pas de place qui vaille la peine qu'on s'y arrête tant que tout le talent n'a pas été développé à son plus haut point de perfection, et toute la force dont nous sommes animés n'a pas été employée au meilleur avantage. Le succès ne s'obtient pas par le repos et par le mécontentement; mais c'est le développement continu de l'élément dont nous sommes partis, c'est le progrès pas à pas et une détermination de lutter sans cesse.

L'AVANTAGE DU BON ORDRE

Un des gérants généraux les plus jeunes d'une grande ligne de chemin de fer, disait dernièrement:

"J'ai toujours essayé de faire comprendre à mes assistants ce qu'on ap-

pelle "système" — sa valeur et son absolue nécessité dans une administration de chemin de fer. Je me souviens que le premier commis sous les ordres duquel j'étais employé avait coutume de me dire que j'avais tort de tenir mon pupitre en si bon ordre et de classer tous mes papiers; car il craignait que le surintendant, en faisant sa tournée et voyant mon pupitre débarrassé de paperasses, ne se passât de mes services, sous l'impression que je ne faisais rien.

Un an après cette conversation paternelle, le commis principal était renvoyé et je prenais sa place. "Il travaille maintenant dans mon bureau de comptabilité, à \$55 par mois; quelques années plus tard, en examinant son pupitre, je m'aperçus qu'il manquait toujours de "méthode."

LE TRAVAIL DES HOMMES ET DES FEMMES

Pendant la dernière moitié du dernier siècle, de nombreuses et nouvelles branches de l'industrie ont été ouvertes au travail de l'homme, par l'application aux opérations minières et aux moyens de transport de nouvelles inventions en électricité; le champ des emplois pour l'homme a été ainsi très agrandi, de sorte qu'on peut difficilement dire que les femmes encombrèrent les situations.

Il s'est produit un changement dans les emplois, mais la balance s'est tenue en équilibre dans la division de la main-d'œuvre.

Le résultat général a été une multiplication des occasions pour acquérir de l'instruction et de l'indépendance, et hommes et femmes ont bénéficié du travail de la femme.

Les femmes ont en réalité monopolisé les situations de clavigraphes, à cause de leur aptitude spéciale pour ce genre de travail. Connaissant les salaires payés aux clavigraphes, j'ai souvent demandé pourquoi les hommes étaient exclus de ces situations, et on m'a toujours répondu que les hommes ne font pas d'aussi bons clavigraphes que les femmes, écrit Clarinda M. Cope.

Dans un bureau où je remarquai sur la liste de paie que des femmes recevaient jusqu'à \$125 par mois chacune, je posai la même question et on me répondit que les hommes ne faisaient pas l'affaire.

Parmi les sténographes et clavigraphes des États-Unis, 76 pour cent sont des femmes; parmi les instituteurs, 67.4 pour cent sont des femmes et cette proportion s'élève même à 91 pour cent dans certains états de la Nouvelle Angleterre.

Bien que le nombre des femmes en-

MAISON FONDÉE EN 1842.

Ex. Vapeur "MILWAUKEE" (dans le port)
Premier Arrivage

525 Boites Raisin Valence

Récolte 1905.
"TRENOR"

Expédié par
"RIERA"

Ex. Vapeur "MONTREAL"

200 Caisses et Barils, Marmelade, Sauces, Condiments, etc.,
de CROSSE & BLACKWELL, Londres, Angleterre.

Champagne de Neuville & Cie.

REIMS, FRANCE, (Notre Agence.)

(EN MAGASIN)

"DUC DE MONTLOUIS"

Carte Blanche, Cuvée Réservee. Carte Noire, Cuvée Extra. Carte d'Or, Cuvée Extra

Bouteilles et $\frac{1}{2}$ Bouteilles.

La plus Belle Qualité Importée.

THÉS — THÉS

LA MEILLEURE VALEUR SUR LE MARCHÉ.

1000 Half-Chests "OWL CHOP" No. 100, Thé Japonais. Il a conquis
la faveur des connaisseurs.

Les marques "OWL CHOP" ont toujours donné satisfaction à la clientèle la plus difficile.
Dans les hauts grades, nous avons ce qu'il y a de mieux, A 1, No. 1, No. 2, No. 3,
No. 4, No. 50. Demandez nos prix et échantillons. Comparez-les avec d'autres, vous
admettrez que nous avons dit vrai.

Huile d'Olive Italienne "LUCCA"

VIA GENES.

125 Canistres, HUILE ITALIENNE, "Lucca" Extra et Surfine—5 gals., 1 gal.,
 $\frac{1}{2}$ gal. Tous avec robinet. Qualité Supérieure et Garantie.

Nous avons le Stock et l'Assortiment.

Correspondance Sollicitée.

L. CHAPUT, FILS & CIE.,

Epiciers en Gros et Importateurs de Thés, Vins et Liqueurs de Choix,

MONTREAL.

trant dans les industries augmente, elles prennent simplement la place des enfants. Le nombre des enfants employés dans les industries manufacturières a été en décroissant constamment, et ils ont été exclus complètement de certaines industries; des femmes les ont remplacés.

Si on défendait à toutes les jeunes filles âgées de moins de seize ans de travailler dans l'industrie des vêtements, elles seraient remplacées par des femmes et non par des hommes.

Il en serait de même des positions occupées par des jeunes filles dans les magasins, si ces positions devenaient vacantes. Si des commis gagnant des salaires élevés étaient employés à un comptoir de rubans ou de dentelle, la dépense supplémentaire qui en résulterait devrait nécessairement être ajoutée au prix des marchandises.

SARDINES

Les nouvelles reçues des lieux de pêche indiquent une situation inquiétante. On écrit, en effet, à MM. Henri Jonas et Cie, qu'on espérait une pêche abondante en août par suite de la température plus élevée, mais que les espérances ne se sont pas réalisées. Sur quelques points seulement de la côte de Bretagne on a pris du poisson, mais du très petit poisson de 18-24, au 1-4 bas, qui ne peut se conserver qu'avec un excès de sel.

Il ne restait plus que le mois de septembre pour la pêche de la sardine; il faut donc s'attendre à payer de plus hauts prix.

Toujours dans le Progrès

Quand les créateurs de la "Ligne Menzie" ont placé, pour la première fois la saison dernière, leurs produits sur le marché, ils avaient assez de confiance dans le mérite de leurs marchandises pour s'attendre à une réception cordiale de la part du Commerce de Papier de Tenture en général; ils ne pensaient guère, dans le court intervalle de dix-huit mois, ils seraient appelés, à agrandir leur manufacture pour pouvoir répondre à la demande qui leur était faite. C'est pourtant ce qui a eu lieu, et aujourd'hui un beau magasin de construction nouvelle prouve jusqu'à l'évidence le fait que, dans ce peu de temps les gens qui ont pour nom Menzie sont arrivés à leur période de progrès.

Ils ont acquis un autre terrain d'environ 52,000 pieds carrés et, sur ce terrain s'élève maintenant une belle structure en briques; ce qui leur fournit une capacité de plancher d'environ un million de rouleaux. Cela allégera grandement la bâtisse principale pendant la se rencontrer dans tout établissement pace de surplus pour une machinerie additionnelle.

Leur voie de chemin de fer, qui se raccorde à la ligne du G. T. R. à une distance d'environ 500 verges, a été poussée jusque sur les terrains de la manufacture, et comme cette branche du Grand Trunk est probablement une des

sections les mieux desservies d'Ontario, les facilités qu'a cette compagnie pour une prompt manipulation de sa forte production ont été matériellement augmentées. L'expédition rapide des commandes est un des points qui militent en faveur de cette maison et qui devrait se rencontrer dans tout établissement qui a pour but de conserver la clientèle du marchand détaillé entreprenant.

Les gens de la "Ligne Menzie" se sont mis à l'abri d'une interruption de travail causée par cet ennemi qui menace toute industrie — le feu — et dont les effets dévastateurs ont si souvent dans le passé entravé les plus belles entreprises du pays; à cet effet ils ont installé dans toute l'usine un appareil automatique moderne pour combattre l'incendie; en outre une brigade bien organisée formée parmi les employés habitant dans le voisinage, est toujours prêt à répondre à la première alerte. Le système pour combattre le feu a à sa disposition un réservoir d'eau d'une contenance de 30,000 gallons; en outre un autre réservoir de 10,000 gallons a été installé pour les besoins généraux et les cabinets de toilette des employés. Un détail qui sort quelque peu de l'ordinaire et qui est digne de remarque, c'est l'immense citerne en ciment d'une capacité de 250,000 gallons, située au-dessous du nouveau magasin et qui approvisionne les autres réservoirs. Grâce à ce système, l'établissement a toujours à sa disposition une quantité d'eau égale à 290,000 gallons.

Inutile de dire, par conséquent, que les affaires de cette saison, jusqu'à date ont progressé par sauts et par bonds; tout indique pour le moment que l'usine aura peine à faire face à la demande.

Comme fait matériel, en vue d'ordres précipités, une nouvelle machinerie a été commandée, et on espère qu'elle sera installée et prête à entrer en service dans l'espace de trente jours.

A en juger par le progrès déjà fait, le Commerce Canadien a fait une réception cordiale aux papiers de tenture de la "Ligne Menzie", et cela à juste titre, pour quelqu'un qui connaît les méthodes de la Compagnie. Sa devise est: "Qualité à un prix raisonnable, et traitement juste pour tous."

MM. L. Chaput, Fils & Cie, ont obtenu la représentation pour le Canada, de la maison "de Neuville & Cie," Reims, propriétaires de vins de Champagné légers.

Cette maison possède des vitobles très étendus à Reims et aux environs. Par ce fait, elle est en position de donner des valeurs extra.

Les prix et échantillons seront fournis avec plaisir, par les agents, MM. Chaput, Fils & Cie.

M. J. H. Maiden a été nommé agent, dans la province de Québec, de la Anglo Canadian Supply Co., de Toronto, qui fabrique "York Metal Polish" et "Grimo." "Grimo" est quelque chose de nouveau dans la ligne des articles de toilette et est beaucoup employé par les Hommes de Bureau, les Automobilistes, les Peintres et les Machinistes pour le nettoyage des mains; on dit qu'il est "très supérieur au savon." M. Maiden vient de recevoir un approvisionnement complet d'articles de toutes grandeurs dans ces deux lignes et visitera prochainement le commerce de Québec avec ses échantillons.

Personnel

Il y a quelque temps, M. I. S. Wotherspoon a été nommé surintendant du département de la publicité de la Ogilvie Flour Milling Co., Limited, de Montréal. Depuis son entrée dans le commerce, M. Wotherspoon s'est toujours occupé des produits de la ferme, des farines et du fromage. Il a été pendant six ans dans la maison bien connue A. A. Ayer & Co., en qualité d'acheteur de beurre et de fromage, visitant tous les marchés de fromage et les centres des industries de la ferme. En quittant la maison Ayer & Co., il s'établit à son compte dans l'édifice du Board of Trade, à Montréal, comme commissionnaire d'importations et d'exportations, représentant plusieurs grandes maisons Européennes.

Pendant sa carrière d'homme d'affaires, M. Wotherspoon a toujours pu prendre une bonne part aux transactions et a été des plus heureux, comme acheteur de beurre et de fromage.



M. I. S. WOTHERSPOON
Directeur du Département de la Publicité de la Ogilvie Flour Milling Co., Ltd, Montréal.

Il y a environ un mois, la Ogilvie Flour Mills Co., Limited s'est assuré ses services en le plaçant à la tête du département de la publicité, position qui exige par-dessus tout une expérience sûrie des affaires jointe à un jugement clair et à une action prompte, toutes qualités auxquelles M. Wotherspoon peut prétendre à cause de son expérience et de sa connaissance des affaires.

Il faut féliciter M. Wotherspoon d'avoir obtenu une position aussi importante, et les vœux sincères de son ami "Le Prix Courant" l'accompagnent.

"JOURNAL DE LA JEUNESSE". — Sommaire de la 1710e livraison (9 Septembre 1905). — Le secret du gouffre, par Pierre Maël. — Un lac de sel solidifié. — Les paniers de bois, par Charles Géniaux. — Le rat et l'éléphant, par Marc E. Barry. — Le trust du soleil, par Danielle d'Arthez. — Les villes disparues de la France, par Anthyme Saint-Paul.

Abonnements. — France: Un an, 20 fr. Six mois, 10 fr. Union Postale: Un an, 22 fr. Six mois, 11 fr. Le numéro: 40 centimes. Hachette et Cie, boulevard Saint-Germain, 79, Paris.

Profits sur le Savon

Certains articles de qualité connue ont été longtemps employés par des marchands comme moyen de publicité et pour augmenter leurs affaires. Ces lignes sont offertes à des prix réduits pour attirer la clientèle vers d'autres marchandises.

Le savon "BABYS' OWN SOAP," le savon de toilette le meilleur et le plus populaire au Canada, est un des articles qui ont souffert le plus de cette manière de faire et, bien que les fabricants n'en aient jamais changé le prix, qui est toujours le même qu'il y a trente ans, son prix de vente en détail est cependant descendu de 40 cents à 25 cents la boîte, prix auquel il peut être acheté dans nombre de magasins du Canada.

Bien que les manufacturiers ne soient pas responsables de ce fait, ils ont été profondément émus de la perte de profit éprouvée par les détailliers et une des idées qui les a poussés à apporter un changement dans la firme et à la former en compagnie à responsabilité limitée, c'est que cela donnerait le moyen d'offrir aux commerçants une occasion de s'assurer un profit permanent sur cette ligne et les autres lignes fabriquées par la compagnie. Ceci pouvait être accompli en leur offrant une occasion d'obtenir des parts dans la Nouvelle Compagnie. Et cela n'est pas uniquement à leur Profit. Alors que les ventes de "BABY'S OWN SOAP," ont doublé dans les cinq dernières années et indiquent une augmentation constante, il est cependant facile de voir qu'une augmentation encore plus grande se produirait, si le détaillier savait qu'il pourrait prendre sa part des bénéfices de la compagnie. Des profits, il y en aura sûrement.

Des établissements similaires, en Angleterre et aux États-Unis, ont vu leurs actions doubler ou tripler leur valeur au pair.

Jusqu'au 1er Octobre, nous réserverons au commerce le nombre total des actions offertes au public. Après cette date, les souscriptions seront classées par ordre de priorité. Nous n'avons pas d'agents qui offrent notre valeur ; aussi, si vous désirez prendre de nos actions, mettez-vous immédiatement en communication directe avec nous.

UN PROSPECTUS SERA ENVOYÉ SUR DEMANDE.

ALBERT SOAPS, Limited, - Montréal.

Fabricants de Baby's Own Soap, Queens's Laundry Bar, Master Mechanics Tar, Etc.

UTILISATION COMMERCIALE DES ALLIAGES DE TANTALE

Des progrès ont été faits récemment dans l'application du tantale et de ses alliages avec le carbone et l'acier par la maison Siemens, Halske & Co, de Berlin, à qui des brevets d'invention ont été accordés pour les alliages de tantale. Cette maison prétend, dit le "Scientific American", que l'emploi de ces alliages avec du carbone et de l'acier produit une matière presque aussi dure que le diamant. Elle a l'intention d'employer les alliages de tantale pour les coussinets, les mentonnets, les excentriques, les cylindres, et les pièces mécaniques similaires, qui sont sujettes à une forte usure.

D'après cette maison, le tantale, comme l'acier, possède la propriété de pouvoir être travaillé et durci facilement, tout en offrant une grande élasticité et une grande résistance à la fracture. On peut le durcir à un degré quelconque, plus que l'acier et les pierres généralement employées. De plus il est insensible aux influences atmosphériques et, à certaines températures, résiste à l'action de la plupart des acides. C'est un point des plus importants dans son application au mécanisme de la machinerie. Pour travailler ce métal d'une manière satisfaisante, il convient de le faire fondre complètement auparavant. Ce qui peut se faire dans les meilleures conditions au moyen du courant électrique dans le vide. Cette fusion débarrasse le métal de ses impuretés et le rend parfaitement homogène.

Après cette opération, le métal peut être travaillé mécaniquement par un procédé quelconque; on peut le marteler, le laminier, l'étirer, le limer, etc. Dans le travail mécanique, si le métal est imprégné d'un faible pourcentage de carbone ou d'une autre substance durcissante, il prend facilement un degré de dureté qui fait qu'il devient impossible de le travailler davantage; à moins qu'on ne l'amollisse de nouveau en le recuisant avec soin.

Dans l'opération de la recuite, il faut avoir grand soin de ne pas porter le métal à une température trop élevée, car alors le métal est facilement attaqué par l'oxygène de l'air. Toutefois, même sous forme de fil étiré fin, le métal peut être porté, à l'air libre, au rouge sombre sans que cela influe sur ses propriétés. Dans ces conditions, la couleur du métal ressemble à celle de l'acier trempé. En raison du grand soin qu'il faut apporter dans le chauffage du tantale, il est préférable d'exécuter cette opération d'une manière indirecte. Cela peut se faire en portant de grands tambours ou des plaques à la température à laquelle on veut chauffer le tantale, puis en mettant ce dernier en contact avec les surfaces chauffées.

Le métal peut être facilement durci à un degré quelconque et, pour cela une grande variété d'intermédiaires peut être employée. Le carbone en particulier communique un grand degré de dureté au métal, car il agit sur lui comme sur de l'acier. L'oxygène, l'hydrogène, le bore, le silicium, l'aluminium, l'étain et le titane peuvent tous être employés avec la plus grande satisfaction. Il faut de très petites quantités de ces matières durcissantes pour obtenir le résultat demandé, la proportion, dans le cas du carbone, n'étant que de un pour cent. Si la proportion de la matière durcissante employée est trop grande, le métal devient cassant et on ne peut le travailler. L'addition de la matière durcissante est chose si importante que la quantité à employer doit être déterminée dans chaque cas particulier, suivant les conditions et les propriétés qui caractérisent l'intermédiaire durcissant choisi.

LES USAGES DE L'HUILE DE RICIN

Le dicton banal "Chacun son goût" ne peut mieux s'appliquer qu'à la coutume presque incroyable qui existe, dit-on, dans certaines parties de la Chine et qui consiste à employer l'huile de ricin dans la cuisine, comme on emploie la graisse en Amérique. Une coutume moins surprenante, mais également peu commune, c'est l'usage de l'huile de ricin pour l'éclairage, usage pratiqué dans l'Inde Anglaise et d'autres pays Orientaux. On dit que, dans l'Inde Anglaise, cette huile est largement employée comme huile à lampes, et des rapports qui ne sont pas très anciens font allusion à cette huile comme pouvoir éclairant en usage sur les trains de chemins de fer. Dans certains pays, l'huile de ricin est aussi grandement employée comme lubrifiant. En Australie, qui en a importé 769,392 gallons en 1898, c'est là son principal usage, d'après les rapports officiels; la diminution des importations, qui sont tombées en 1902 jusqu'à moins de 500,000 gallons, est attribuée à la substitution d'un produit minéral, le pétrole, à ce produit végétal. On peut aussi remarquer qu'au Cap de Bonne-Espérance, où l'huile de ricin est sans doute largement employée dans le même but, les importations ont été de 307,728 gallons en 1902. Cette huile est employée comme lubrifiant, dans une mesure limitée, aux Etats-Unis.

Comme on le sait, dit "Scientific American", le rôle mécanique des huiles lubrifiantes consiste à former une enveloppe ou un coussin entre des surfaces animées d'un mouvement de rotation, les empêchant ainsi de venir en contact et évitant la perte de puissance par le frottement. L'huile de ricin étant épaisse, visqueuse et ne séchant pas convient très bien à ce but dans la plupart des

cas. C'est la plus lourde des huiles grasses; sa densité est de 0.96 et elle convient particulièrement au graissage de parties de machines tournant à grande vitesse, parce que la chaleur engendrée par le mouvement tient l'huile à l'état liquide. Pour le graissage de certains mécanismes, les roues de voiture, etc., elle est un peu employée aux Etats-Unis; mais pour le graissage en général, les huiles minérales moins chères et moins consistantes, auxquelles on communique souvent la viscosité requise par l'adjonction de résine, ont presque complètement supplanté toutes les autres huiles.

L'estime en laquelle était généralement tenue l'huile de ricin pour ses qualités lubrifiantes est suggérée par le fait que les produits à base de pétrole, adultérés par de la résine, sont quelque fois vendus maintenant sous la désignation "d'huile de ricin à machine". L'huile de ricin a aussi des propriétés qui la rendent propre à être employée dans la préparation du cuir, et une demande pour cette huile en quantités limitées existe aux Etats-Unis, surtout dans les districts de la campagne pour graisser et amollir le cuir des bottes, des souliers et des harnais. Parmi les usages de moindre importance on peut signaler l'emploi de l'huile de ricin dans la fabrication du papier collant pour prendre les mouches et celle du savon dit savon de glycérine.

Il est évident que la demande d'huile de ricin aux Etats-Unis a diminué pour certains de ses nombreux usages; elle a augmenté pour d'autres, surtout dans ces dernières années. Toutefois le résultat de ces deux forces opposées est une tendance à une demande plus forte. Sous le rapport de la quantité, la consommation de ce produit aux Etats-Unis a probablement atteint son maximum; elle absorbe en chiffres ronds 1,000,000 gallons annuellement.

Un prix sans précédent pour les peaux de boeuf et les peaux de veau.

M. C. S. Page, Hyde Park, Vt., offre 10½c par livre, pour les peaux de boeuf crues, non trimées [green, untrimmed weights] et 21c par livre pour les peaux de veau crues, non trimées [green untrimmed weights], si le boucher lui envoie son nom, sur une carte postale avec ces mots: "Je suis intéressé par votre offre que j'ai vue dans 'Le Prix Courant.' Il faut qu'il soit bien compris qu'à ce prix M. Page paie le fret et tous les frais de factures consulaires, frais d'entrée, droits de douane, etc.; mais en aucun cas ces prix ne seront payés, à moins que vous n'écriviez d'abord, en mentionnant 'Le Prix Courant' et que vous n'ayez reçu la réponse de M. Page, avant d'expédier. Ecrivez soit en Français, soit en Anglais. La réputation de M. Page est qu'il est en même temps un homme solvable et digne de confiance et on déclare qu'il est le plus important commerçant en Peaux de Veau des Etats-Unis.

Epiceries en Général, Provisions, Epices, Thés, Cafés, Etc.

DEPARTEMENT DE LA PAPETERIE

Nous avons un des stocks les mieux assortis en articles pour écoliers, tels que Cahiers de Brouillon, Cahiers d'Exercice, Crayons, Plumes, Sacs d'Ecoliers, Boîtes à Crayons. Cela paiera les magasins généraux d'acheter ces articles chez nous. Pas besoin de commander par grandes quantités, nos prix sont bas, pas de forte dépense pour tenir notre ligne.

ARTICLES DE TABLETTES

de toute sorte, nous ajoutons toujours de nouvelles lignes, et les prix sont des leaders. Nous importons directement des manufacturiers.

REMEDES PATENTES

Toutes les préparations bien connues aux prix les plus bas.

On peut se fier à nous.

S. J. MAJOR, LIMITED

Epiciers et Marchands de Vins en Gros, - - OTTAWA.

P.S.—Nous acceptons en échange des produits aux prix courants.

LE PAVE DES RUES

La question des voies de communication est, sans contredit, l'une des plus importantes parmi les préoccupations multiples que le souci de leur défense, de leur forme et de leur fonctionnement régulier impose aux sociétés humaines. Loin de diminuer avec le temps, cette importance augmente, au contraire, au fur et à mesure que, dans la complication croissante du travail et de la vie, les intérêts et les idées portent plus loin.

Mais, c'est surtout dans les grandes villes, où la circulation est particulièrement intense, où, du matin au soir, parfois même du soir au matin, roulent à flot continu les foules trépидantes et les pesants chariots, que la confection et l'entretien des voies publiques prennent le caractère de véritables questions sociales.

Rien d'étonnant que tous les matériaux connus et imaginables de la création y aient passé: la pierre, de toute forme et de tous formats, depuis le gravier fin jusqu'aux blocs géants et aux dalles monstres, la terre battue, la maçonnerie, le béton, la brique, le bois, le métal, l'asphalte, le verre même, inauguré naguère à Paris...

A New-York on en est aujourd'hui au pavé d'acier, dont les automobilistes disent le plus grand bien; l'effort de traction y étant moindre de 60 pour 100.

On avait déjà essayé le pavé de fer et le pavé de fonte. Mais il avait fallu finalement y renoncer. Le pavé d'acier tiendra-t-il mieux le coup? "That is the question:" à l'avenir de répondre.

N'allez pas croire au moins que ce soient là les plus bizarres modes de pavage qu'on ait mis encore à l'essai. Il en est de plus étranges: le pavé de liège, par exemple, expérimenté, non sans succès, à Londres et à Vienne, où son élasticité, sa "surdité" et sa résistance à l'usure firent à l'époque l'admiration des connaisseurs.

Si extraordinaire que la chose puisse paraître, on a tenté de paver les rues... avec de l'herbe. Il y a même eu, à ce propos, deux écoles. A Philadelphie, l'on se servait du foin sec, fortement comprimé, puis moulu, après trempage dans une huile siccative. Ailleurs, on préférait les algues marines, qu'on imprégnait de goudron, avant de les comprimer en blocs semblables à de véritables pavés de bois ou de granit, reliés entre eux par des crampons de fer.

Mais le record de l'excentricité en pareille matière appartient sans contredit à la municipalité de Clino (Californie), qui a inauguré sinon le pavé "en" sucre, au moins le pavage "au" sucre! Là, en effet, à l'exemple de l'Inde, où, depuis un temps immémorial, on ajoute du sucre au mortier pour le rendre plus cohésif, on forme la chape des chaussées, à la satisfaction générale, avec un conglomérat fortement tassé de mélasses et de gravier.

Il est vraiment dommage que notre climat d'Europe soit si humide. On aurait pu essayer le pavage au sucre — la joie des enfants — en attendant le pavage en papier... qui arrivera tôt ou tard

Offre Gratuite aux Bouchers.

Nous avons reçu une communication de M. C. S. Page, Hyde Park, Vermont, qui nous autorise à dire à ceux de nos lecteurs qui sont Tanneurs ainsi qu'à ceux qui ont un intérêt dans le commerce des Peaux que, s'ils lui envoient une carte postale portant leur nom et leur adresse en mentionnant qu'ils ont lu cette note dans le Prix Courant, il inscrira leur nom sur la liste de ses clients et leur enverra gratuitement, port payé, et de temps en temps, suivant leur émission, ses Bulletins de Peaux (Hide Bulletins) qui donne les hausses et les baisses du marché des Peaux de Boeuf, Peaux de Veau, Peaux de Cheval, Suifs, Os, Résidus, etc.

M. Page est dans le commerce des Peaux depuis plus de cinquante ans et a la réputation d'un homme à la responsabilité duquel on peut se fier.

LA SURPRODUCTION DE L'OR ET L'ACTIVITE INDUSTRIELLE

L'augmentation énorme, presque invraisemblable, dans la production de l'or, est un des phénomènes économiques appelés à modifier profondément dans le courant de ce siècle les conditions des échanges.

En 1875, on estimait tout l'or qui circulait dans le monde, et qui s'était accumulé pendant quelque vingt siècles auparavant, à la somme approximative de sept milliards et demi de francs, au maximum. A la fin de 1905, soit trente ans plus tard, cette somme se trouvera "quadruplée", et atteindra le chiffre de trente milliards. Donc la production de ces trente dernières années a été le triple de ce que le monde avait produit et manié jusqu'en 1875. Ajoutons que de 1895 à 1905, soit pendant les dix dernières années, la quantité de l'or extrait du sol a égalé celle qu'avaient obtenue trois des siècles précédents, le XVe, le XVIe et le XVIIe.

Et l'on cherche et l'on découvre tous les jours de nouveaux gisements aurifères!

La première impulsion, dans la production de l'or, fut donnée par la découverte des gisements de Californie, en 1848, bientôt suivie de celle des placers australiens, en 1851. A la même époque, les mines russes se firent plus productives. Résultat: une véritable explosion de l'activité industrielle dans le monde entier.

Les découvertes des régions aurifères de l'Afrique méridionale, de l'Alaska et du Colorado produisirent leurs effets vers 1892; l'extraction atteignit à des résultats fabuleux: tandis que la production de l'or, pendant toute la première moitié du XIXe siècle, s'était élevée à quatre milliards, elle fut de près de trente cinq milliards pendant la seconde moitié du même siècle. Résultat: une nouvelle explosion d'activité industrielle, celle qui a marqué les dix dernières

LE PLUS BEAU PORC EMPAQUETE

D'ARMOUR

En vente chez tous les Epiciers de Gros.

D. RATTRAY & SONS,

AGENTS GENERAUX

MONTREAL

OTTAWA.

QUEBEC

Avez-vous fait votre commande, pour la saison, de

FRUITS DE CONSERVE ?

Si vous ne l'avez pas faite, ne pensez-vous pas que vous devriez la faire ?

Vous savez que tous les fruits sont rares cette saison.

Les récoltes surabondantes de l'Ouest, jointes aux immenses opérations en chemins de fer et autres constructions signifient prospérité.

Les consommateurs cette saison ne se contenteront pas de manger des fruits secs. Ils voudront avoir ce qu'il y a de meilleur, c'est-à-dire des **Fruits de Conserve**, emballés par

THE CANADIAN CANNERS, LIMITED

Il est tout juste question de savoir si l'offre sera égale à la demande, par conséquent

ACHETEZ MAINTENANT

Souvenez-vous. Les fruits à sirop épais de The Canadian Cannery sont conservés avec du pur sucre de canne granulé, dans du sirop extra épais.

L'usage d'aucun fruit imparfait ou inférieur n'est toléré.

Les fruits de The Canadian Cannery sont égaux aux meilleurs fruits "home-made."

INSISTEZ pour avoir les marques suivantes :

"Canada First" (Aylmer)
 "Lynnvalley" (Simcoe)
 "Auto" (Canadian Cannery)
 "Log Cabin" (Trenton)
 "Lion" (Boulter)
 "Grand River" (Lalor)

"Horseshoe" (Bowlby)
 "Maple Leaf" (Delhi)
 "Little Chief" (Picton)
 "Kent" (Chatham)
 "Thistle" (Brighton)
 Etc.

Chaque boîte garantie.

années du siècle qui vient de s'achever.

Tout porte à croire que cette progression parallèle du rendement de l'or et de l'industrie, va continuer.

Une des causes principales de la production intense du métal jaune, c'est, abstraction faite de la découverte de nombreux et riches gisements, le perfectionnement très grand apporté dans les méthodes d'extraction. Autrefois, presque tout l'or provenait des sables aurifères, et s'obtenait par le lavage à la main, bien qu'on se servît du mercure pour parfaire l'oeuvre du lavage.

Or, dans les quinze dernières années, la méthode minière hydraulique et le traitement au cyanure ont eu le double effet de faire faire aux résultats obtenus des pas de géant, et de ramener le coût de l'extraction de 5 à 8 dollars, que coûtait approximativement l'ancien procédé, à 2-8 cents par tonne de minéral. Surtout, les méthodes nouvelles extraient les moindres parcelles, et permettent même de traiter à profit les résidus accumulés d'anciens lavages. C'est donc bien au perfectionnement des procédés d'extraction, s'ajoutant à la découverte des gisements du Transvaal et du Klondike, que peut s'attribuer la richesse grandissante des rendements annuels de la période actuelle.

Et cela ne va point s'arrêter là; tout porte à croire, au contraire, que l'aug-

mentation va s'accroître davantage encore. En 1896, la production dépassait le milliard pour la première fois; en 1903, elle s'élevait à un milliard six cent vingt-cinq millions, et l'année dernière à un milliard sept cent cinquante millions. Au Transvaal comme au Colorado, la production courante promet pour cette année des résultats supérieurs encore.

Ces résultats et ces espérances font prévoir, si l'on en croit les analogies que nous montre le passé, une ère inouïe d'activité industrielle.

Rapport de Brevets

M. Featherstonhaugh & Company, bâtisse Canada Life, Montréal, publie la liste suivante des patentes accordées cette semaine à des Canadiens:

No 94,556—F. L. Danley, N. Williamsburg, Appareil pour refroidir le lait.

No 94,563—W. H. McLaren, Hamilton, Ont. Cafetière.

No 94,564—G. Marcell, Montréal. Fournaise à eau chaude.

No 94,631—W. M. Walcott, Toronto. Système d'attache pour bretelles, Ceintures et articles similaires.

No 94,636—J. Hough, Guelph, Ventilateur.

No 94,640—A. Berry, Ottawa, Machine à creuser la neige.

No 94,646—R. L. Crain, Ottawa, Système de reliure temporaire.

No 94,652—W. A. Williamson, Brantford, Ont. Lit pliant de sûreté.

LES PRUNES D'ENTE

Les premiers fruits de la récolte de 1905 ont fait leur apparition cette semaine sur les différents marchés du Lot-et-Garonne.

En général, ce ne sont encore que de mauvais fruits, tombés ou mûris dans de mauvaises conditions; néanmoins, de nombreux propriétaires avaient apporté des fruits sains et très bien préparés sur lesquels les cours se sont rétablis.

Le marché le plus important de cette semaine a été celui de Ste-Livrade, le vendredi 25 août, 25 à 30 mille kil. environ, qui se sont vendus aux prix suivants: 70/5 21/22 fr., 80/5 18/19 francs, 90/5 15 fr., 100/5 12 fr., 120/5 8 fr., fretin, 4 à 5 fr. Ces prix s'entendent aux 50 kil. Il n'y avait pas de fruits plus gros que les 70/5, il est probable que les 60/5, 50/5 et plus grosses sortes ne figureront sur nos marchés que vers le 10/15 septembre, la maturité de ces fruits étant plus longue.

Les avis qui nous sont parvenus des différents centres de production nous permettent de prévoir une grosse récolte, supérieure probablement à celle de 1904 et surtout abondante en 70/5, 60/5 et 50/5. Il faut donc s'attendre à de bas prix à l'époque où les marchés seront suffisamment approvisionnés, c'est-à-dire en septembre et octobre.

Les deux clous de l'Exposition Nationale Canadienne de Toronto, étaient les

Marques de **BORDEN**

“EAGLE” “PEERLESS”

POUR LE ET POUR LA

Lait Condensé Crème Evaporée



Surveillez la croissance des ventes. Mettez-les en stock. Cela vous paiera.

WILLIAM H. DUNN, MONTREAL,

Jos Irving, 92 Wellesley St., Toronto,

Erb & Rankin,
Halifax, N. E.

Scott, Bathgate & Co.,
Winnipeg, Man.

W. S. Clawson & Co.,
St. Jean, N. B.

Shallcross, Macaulay & Co.,
Victoria & Vancouver, B. C.

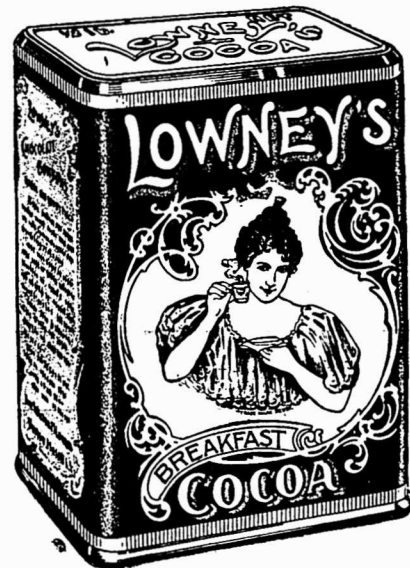

Il Attire la Clientèle chez les Epiciers

L'arôme particulièrement riche, la qualité exquise, et la **Pureté absolue** du Cacao de Lowney le distingue de tous les autres. C'est un produit **naturel**; qui n'a subi aucun "traitement" aux alcalis ou autres ingrédients chimiques; il ne contient pas de farine, d'amidon, de coques de cacao moulus, ou de matières colorantes; rien que la partie nutritive et digestive du plus beau choix de fèves de cacao. Un article de vente rapide, et qui donne du **profit** aux marchands.

The Walter M. Lowney Company, 447, Commercial street,
BOSTON, MASS.

SUCCURSALE AU CANADA: 530 rue St-Paul, Montréal.



La femme ——— derrière l'aliment?

DURANT l'année courante, nous nous efforcerons, par une très forte publicité dans les journaux, magazines, et par d'autres moyens d'influencer chaque femme de votre ville, qui choisit la nourriture de sa famille, pour qu'elle demande à son épicier

SHREDDED WHOLE WHEAT

BISCUIT ET TRISCUIT

Nous espérons que vous serez toujours préparé à rencontrer la demande qui est sûre d'être exceptionnellement forte dès maintenant. Les produits de "Shredded Wheat" se vendent au mérite et sont reconnus comme les aliments de blé les plus propres, les plus purs et les plus nourrissants qui soient faits. Ce qui est beaucoup plus important, ils se vendent avec un bon profit et toujours uniforme pour vous.

S'adresser pour informations à

**The Canadian Shredded Wheat
Company, Limited**

NIAGARA FALLS,
CENTRE, ONT.



Actuellement, la Bourse de Bordeaux, qui est le marché régulateur, cote 50/5 90 fr., 60/5 68 fr., 70/5 54 fr., 80/5 48 fr., 90/5 40 fr., 100/5 34 fr. les 100 kil., logé en caisses de 12,500, franco Bordeaux, 6 0/0 d'escompte.

Publicité dans les Chars Urbains.

Il se fait une agitation considérable, en ce moment, dans les cercles qui s'occupent de publicité dans les chars Urbains, et des hommes d'affaires éminents de Montréal ainsi que de toutes les principales villes d'Amérique entendent parler de cet intermédiaire plus que jamais auparavant. Il y a une raison à cela, et cette raison est que la publicité dans les chars Urbains, par toute l'Amérique, vient d'être concentrée récemment entre les mains de véritables publicistes. A Montréal, cette publicité a été entreprise par la Canadian Street Car Advertising Coy. Ltd., qui a le contrôle exclusif de la publicité sur à peu près toutes les lignes de chars Urbains du Dominion.

M. W. J. Carrique, président de la Cie., dont les bureaux sont situés dans l'édifice "Bank of Ottawa," a organisé la consolidation des différents intérêts concernés dans la publicité par les chars Urbains du Canada; c'est la mise au point d'un plan conçu par M. Carrique, il y a deux ans, lorsqu'il a quitté la publicité dans les journaux pour entreprendre cette nouvelle affaire.

Avant l'année 1903, Mr. Carrique s'occupait de publicité dans les journaux et n'avait pas pensé aux chars Urbains comme intermédiaire de publicité. Toutefois, au commencement de cette année, il s'intéressa à la publicité faite dans les chars d'Ottawa, et son expérience l'amena bientôt à se rendre compte de la valeur exceptionnelle de cet intermédiaire pour les annonceurs: il commença donc à organiser les lignes canadiennes de manière à former un tout homogène avant de le placer devant les yeux de l'annonceur. Il se rendit compte immédiatement que le seul moyen possible de mener à bien, au Canada, la publicité dans les chars Urbains, était de réunir tous les systèmes sous le contrôle d'une seule compagnie. Lorsqu'il fut convaincu de cette nécessité, il ne perdit pas de temps à mettre son plan à exécution, et toutes les grandes compagnies lui accordèrent, pour de longues périodes, bail après bail. Aujourd'hui, son établissement contrôle toutes les lignes à l'Ouest de Montréal et il a un contrat de la Montreal Street Railway, contrat qui sera mis en vigueur l'année prochaine, à l'expiration du contrat qui existe à l'heure actuelle. La Ambrose Petry Co. qui opère à New-York, Cleveland, Ohio, Détroit, San Francisco et d'autres villes américaines était déjà en opération à Montréal et dans les villes de l'Est d'après le contrat existant maintenant; mais cette compagnie s'est décidée à mettre, entre les mains de la Compagnie de Mr. Carrique tous les intérêts qu'elle a au Canada. Le transfert de tous les intérêts que la Cie. Petry a au Canada à la Canadian Street Car Advertising Co. a été fait le premier Septembre; ainsi, la consolidation projetée auparavant a été mise à exécution. Mr. D. M. Coughlin, fondateur et autrefois éditeur du journal "Events," journal politique hebdomadaire bien connu, est associé dans cette entreprise avec Mr. Carrique.

LA RECOLTE DES AMANDES EN SICILE POUR 1905.

La chambre de commerce de Syracuse annonce que la récolte des amandes pour 1905, dans la région d'Avola, ne sera pas satisfaisante. Les conditions atmosphériques du printemps ont été peu favorables à la floraison, et il sera difficile d'obtenir plus du sixième de la production normale. Dans les environs immédiats de Syracuse, de grosses pluies venues à la fin de mai ont également été très nuisibles à la récolte éventuelle, et on ne pense pas que celle-ci dépasse le tiers d'une année moyenne.

La production normale de la région de Syracuse proprement dite peut s'élever à 75,000 quintaux; mais l'année dernière elle n'a été que de 15,000 quintaux, également à celle de la région d'Avola.

Florida et Noto sont des centres importants de production d'amandes. L'année dernière Florida a produit 8,000 quintaux et Noto plus de 20,000.

Des renseignements qui nous sont parvenus d'autre part, il résulte que pour la Sicile en général la récolte annuelle est beaucoup plus belle qu'on ne l'espérait; quelques spéculateurs ont mis en circulation des bruits fâcheux sur le résultat de l'année, afin de faire monter les prix, mais même à Avola où cependant la récolte est réellement mauvaise, on peut compter, dit-on, sur un quart d'une bonne année.

En 1904, on a obtenu 70,000 balles d'amandes et on espère récolter cette année 100,000 balles environ.

Les prix pour la qualité Palma-Girgenti sont de 140 livres franco bord, Catane ou Messine.

PRODUCTION DU FER EN GUEUSE AU CANADA

La American Iron and Steel Association a reçu directement des manufacturiers les statistiques de la production du fer en gueuse au Canada, pendant les six premiers mois de l'année 1905. Les chiffres, dit "The Iron Age", indiquent une grande augmentation, relativement à la première ou à la seconde moitié de 1904, comme on peut le voir par le tableau suivant, qui donne, d'après le combustible employé, la production en grosses tonnes par périodes de six mois:

Combustible	Première moitié de 1904.	Seconde moitié de 1904.	Première moitié de 1905.
Grosses tonnes.			
Coke	111,840	139,831	188,541
Charbon de bois	8,803	10,468	21,665
Total	120,643	150,299	210,206

La production canadienne de fer en gueuse, pour la première moitié de 1905 a été la plus forte, pour une demi-année, dans l'histoire du Dominion; elle surpasse de 48,453 tonnes la production de la seconde moitié de 1902, la plus forte

après celle de 1905, et qui a donné 161,753 tonnes. La production de la première moitié de 1905 est également plus forte que celle de toute année antérieure à 1901. Jusqu'à cette époque, la production du fer en gueuse au Canada ne s'est jamais élevée à 100,000 tonnes pour une année complète.

La production du fer Bessemer, pour la première moitié de 1905, a été de 63,785 tonnes. Il n'y a pas eu de fer Bessemer produit dans la première moitié de 1904, et 26,016 tonnes seulement représentent la production de la deuxième moitié de cette même année. Le fer en gueuse basique, produit dans la première moitié de 1905, s'élève à 68,378 tonnes contre 28,981 tonnes dans la première moitié de 1904 et 41,152 tonnes dans la seconde moitié.

Le fer en gueuse non vendu, détenu par les manufacturiers Canadiens à la date du 30 juin 1905, fer non destiné à leur propre consommation, s'élève à 35,629 tonnes, contre 35,119 tonnes au 31 décembre 1904 et 36,868 tonnes au 30 juin 1904. Sur les stocks non vendus au 30 juin 1905, un peu moins de 6,500 tonnes sont du fer au charbon de bois, le reste du fer au coke.

Au 30 juin 1905, le Canada possédait 16 hauts-fourneaux achevés, dont 11 étaient en activité et 5 inactifs. Sur ce total, 11 hauts fourneaux étaient équipés pour l'emploi du coke et 5 pour l'emploi du charbon de bois. En outre trois hauts fourneaux au coke étaient en voie de construction au 30 juin 1905. Toutefois le travail a été suspendu quelque temps dans tous ces hauts-fourneaux.

Pendant la première moitié de 1905, le nombre total des hauts fourneaux qui ont fonctionné durant toute cette période ou une partie seulement de cette période, a été de 13, dont 8 employaient du coke et 5 du charbon de bois. Le nombre des hauts-fourneaux inactifs durant toute la période a été de trois, qui employaient tous du coke.

LA VALEUR ALIMENTAIRE DE LA BANANE

Aujourd'hui que la banane se vend un peu partout et en toutes saisons, dans des conditions abordables pour presque toutes les bourses, il est intéressant d'insister sur sa valeur alimentaire et sa facilité de digestion. En voici un nouvel exemple. Le Dr Leroy, de Méricourt, rapporte que, se trouvant à bord d'un navire sur les côtes de Madagascar, il avait vu toutes les dames passagères atteintes de fièvres, et plusieurs étaient dans l'impossibilité de nourrir de jeunes enfants; or on réussit à alimenter les bébés de la façon la plus satisfaisante en leur faisant uniquement consommer de la bouillie de bananes. Pendant un mois, les nourrissons se trouvèrent au mieux de cet aliment.

Les Sardines Norvégiennes

(A L'HUILE) MARQUE **CROSSED FISH**

sont tellement appréciées du public que nous en avons importé une quantité plus considérable qu'aucune maison du Canada.

500 Caisses Sardines Stavanger, marque "**CROSSED FISH**" viennent de nous arriver ; **2000** autres caisses sont en route !

Ces chiffres prouvent éloquemment la popularité dont jouit la marque "**CROSSED FISH**".

Aussi, votre clientèle ne peut manquer de vous la demander : soyez prêt à remplir vos commandes et ordonnez la sardine "**CROSSED FISH**".

NOS PRIX :—Il y a dans le marché des marques qui se vendent moins cher, mais la marque qui se vend et qui ne provoque que des éloges, c'est la marque **CROSSED FISH**". Nous vendons :

Une caisse, 100 $\frac{1}{4}$ tins à \$11.50

Une caisse, 50 $\frac{1}{2}$ tins à 9.00

Une caisse, 100 $\frac{1}{2}$ tins à 12.00

En lots de 5 caisses ou plus, 50c en moins par caisse.

CONDITIONS : Net 30 jours ou 1 p. c. 10 jours.

Vous n'encourez aucun risque à commander une caisse de nos excellentes "**CROSSED FISH**". Chaque sardine est choisie avec soin, l'huile d'olive la plus pure seule est employée.

A chaque Exposition où figurèrent les "**CROSSED FISH**" elles reçurent les plus hautes récompenses.

Hudon, Hebert & Cie,

LA MAISON QUI A LA DIRECTION
LA PLUS LIBÉRALE AU CANADA.

MONTREAL.

The Victoriaville Furniture Co'y

La plus grande manufacture
du Dominion — dans son genre!

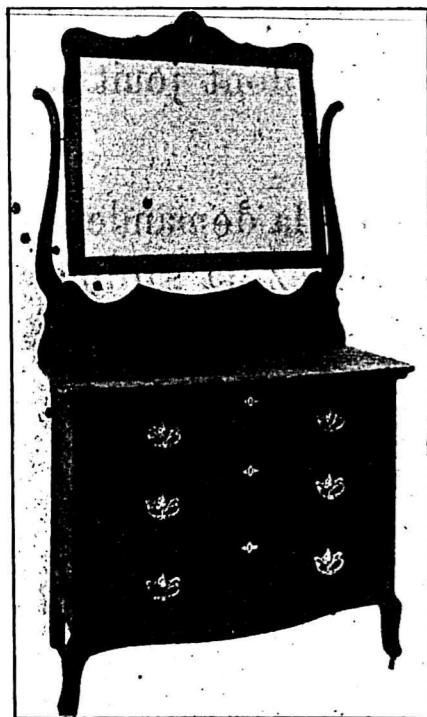

1905

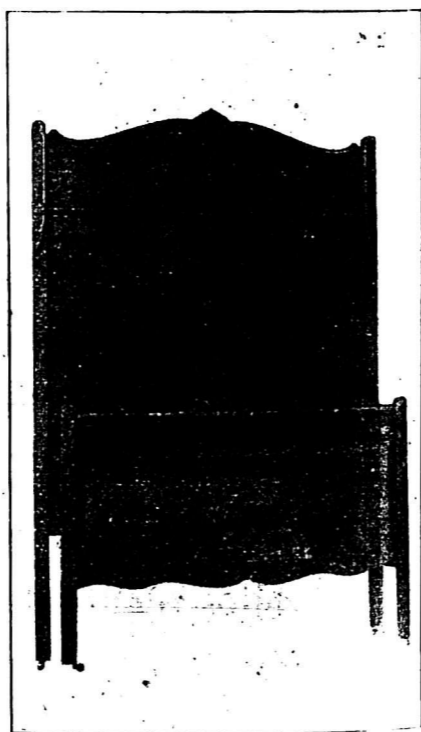

Nouveautés
pour
l'Automne

Capacité annuelle:—12,000
sets de Chambre à Coucher

1905

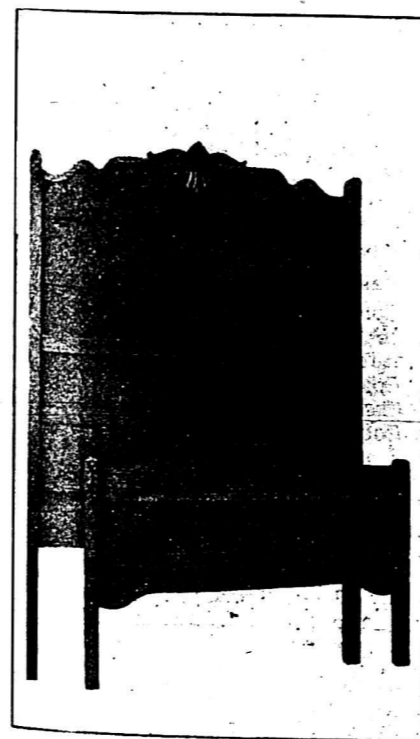

Fini,
Elégance,
Durabilité.

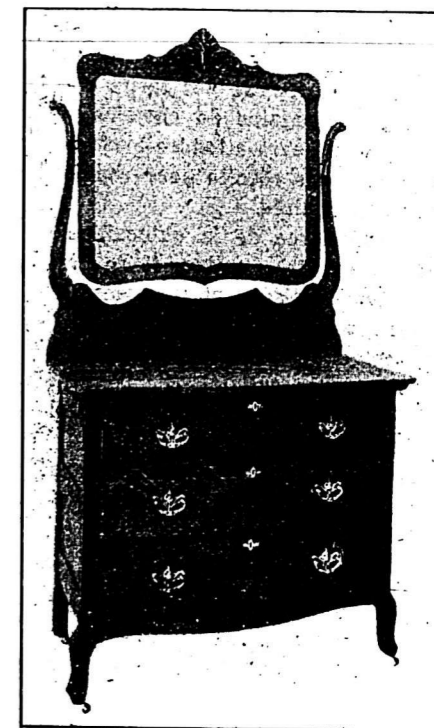

The Victoriaville Furniture Co'y

Epiceries, Provisions, Vins et Liqueurs.

REVUE DES MARCHES

COMMERCE

En général, la reprise des affaires est assez accentuée. Dans le commerce de l'épicerie, il y a une bonne demande de la campagne qui ne pourra que s'accroître au fur et à mesure que nous approcherons de la fin de la saison de la navigation et de la reprise des tarifs d'hiver par les compagnies de chemins de fer. D'ailleurs on devra attendre les fruits secs de la nouvelle récolte pour remplacer les stocks épuisés.

Dans le commerce de la quincaillerie la demande est très active, il se fait déjà de fortes livraisons et les commandes arrivent toujours nombreuses.

Le commerce de marchandises sèches est également très satisfaisant, il en est de même dans les modes et la nouveauté et aussi les fourrures.

En somme, après de bonnes récoltes partout, le commerce est très confiant dans l'avenir.

FINANCES

La Bourse de Montréal a repris samedi dernier sa coutume d'avoir une séance dans la matinée; c'est la fin des vacances.

Notre marché aux valeurs n'en est pas plus actif. Il n'y a guère que l'action du C. P. R. qui ait eu le don d'intéresser la spéculation. Ce titre qui est en demande sur les marchés de Londres et de New-York a fait des avances rapides dans ces derniers temps et hier en clôture il s'est vendu à 176 en hausse de 9 3/4 points sur la semaine dernière. Le Soo dont on connaît les attaches avec le C. P. R. a gagné 5 1/4 points à 141.

Les autres valeurs, celles de tramways, notamment sont un peu moins bien tenues: Détroit, Halifax, Havana préf. perdant chacun 1 point; Toronto perd 1 1/4 et Winnipeg 1 1/2; Montréal Street gagne 1 1/2 point.

Les Mackay ont avancé; l'action ordinaire de 14 point et l'action de préférence de 1 1/2.

Montreal Power à 9 1/2 a reculé de 7 1/8 point.

Dans la comparaison des valeurs industrielles peu de transactions et peu de changements à la cote. L'action de la Montreal Cotton, après avoir atteint 120 a reculé à 119 1/4 gagnant encore 2 1/4 points pour la semaine.

NEW YORK CENTRAL AND HUDSON RIVER, R. R.

Les Trains quittent la gare Windsor
comme suit;

7.50 A.M.	tous les jours excepté le dimanche.	Pour tous les points des Mon- tagnes Adiron- dacks, Malone, Utica, Syracuse, Rochester, Buffalo, Albany, New York et tous les points au Sud.
7.30 P.M.	tous les jours.	
7.50 a.m.	excepté le dim.	Train local pour Chateaur- guay, Beau- harnois, et Valleyfield.
10.20 a.m.	excepté le dim.	
2.00 p.m.	excepté le dim.	
5.10 p.m.	excepté le dim.	
6.10 p.m.	excepté le dim.	
7.30 p.m.	tous les jours	
9.15 a.m.	Dim. seulement	

Pour billets, horaires, accommoda-
tion de chars Pullman, et toutes
informations, adressez-vous au bureau
de la ville, 130 rue Saint-Jacques.

H. J. HEBERT, F. E. BARBOUR,
Agent local pour la vente des billets. Agent général.



LA NOUVELLE ROUTE AU SAGUENAY,
C'EST LE CHEMIN AU LOIN. ET LA
seule voie ferrée conduisant aux délicieuses places de villégiature, aux pêcheries du Nord de Québec, au Lac St-Jean et à Chicoutimi, à travers les ADIRONDACKS CANADIENS. Des trains correspondent, à Chicoutimi, avec les steamers du Saguenay pour Tadoussac, Cacouna, Murray Bay et Québec. Un voyage circulaire sans égal en Amérique, à travers un paysage sans rival de forêts, de montagnes, de rivières et de lacs. En descendant de jour le mai stueux Saguenay et retour à la Ville fortifiée, touchant à tous les beaux points de villégiature du bord de la mer, près du bas St-Laurent, avec leur suite ininterrompue d'hôtels confortables. L'hôtel Roberval, au Lac St-Jean, peut accommoder au mieux 300 hôtes. Des trains de la division GREAT NORTHERN de ce chemin de fer vont à Grand'Mère et aux CÉLÈBRES CHUTES de SHAWENEGAN, le NIAGARA de L'EST. S'adresser aux agents de billets de toutes les principales Villes. Un guide avec de belles illustrations est fourni gratuitement sur demande. ALEX. HARDY, Agent Gen., F. & P., J. G. SCOTT, Secrétaire et Gérant, Québec, Can.

Alphonse Ledue Marchand de Grains
et de Produits. . .
Successeur de Leduc & Daoust EN Gros et à Commission
Spécialité; Beurre, Fromage, Œufs et Patates
Avances libérales faites sur consignations.
Correspondance sollicitée.
1217 ET 1219 RUE ST-JACQUES, MONTREAL.

Nous donnons la cote de la dernière transaction pour chacune des valeurs ci-après:

Chemins de fer

Canadian Pacific Ry	176
Duluth S. S. & A. Ry. [com.]	167
Duluth S. S. & A. Ry. [préf.]	34 1/2
Minn. St. Paul & Soo [préf.]	117 1/2
Minn. St. Paul & Soo [ord.]	141
St. John Ry.	111

Tramways

Detroit United Railway	93
Halifax Electric Transit	108
Hamilton Electric Ry.	92
Havana Electric [com.]	23 1/2
Havana Electric [préf.]	72
Montreal Street Railway	226
Sao Paulo	93 1/4
Sao Paulo [préf.]	139
St. John Railway	115
Toledo Railways	35
Toronto Railways	104 1/2
Trinidad Railway	95 1/4
Twin City Rapid Transit	117 1/2
West India Electric	65
Winnipeg Electric Street Ry.	192
Winnipeg Electric Ry [préf.]	116

Télégraphes, etc.

Bell Telephone	158
Commercial Cable	180
Mackay [ord.]	41 1/2
Mackay [préf.]	75
Montreal Telegraph	165

Divers

Can. North West Land [com.]	320
Can. North West Land [préf.]	99 1/2
Montreal Loan & Mortgage	135
Montreal, Light, Heat & Power	91 1/2
Richelieu & Ontario Navigation	75 1/2
Windsor Hotel	90

Valeurs industrielles

Canadian Colored Cotton	22
Canadian General Electric	152
Canadian Rubber	60
Dominion Coal [com.]	77
Dominion Coal [préf.]	115
Dominion Cotton	44
Dominion Textile [préf.]	90
Dominion Iron & Steel [com.]	21 1/2
Dominion Iron & Steel [préf.]	70 1/2
Intercolonial Coal [com.]	81
Intercolonial Coal [préf.]	91
Lake of the Woods [com.]	102
Lake of the Woods [préf.]	114
Laurentide Pulp	90
Laurentide Pulp [préf.]	103
Merchants Cotton	119
Montreal Cotton	100
Montreal Steel Works [com.]	108
Montreal Steel Works [préf.]	108
Nova Scotia Steel [com.]	65 1/2
Nova Scotia Steel [préf.]	114 1/2
Ogilvie Flour Mills [com.]	180
Ogilvie Flour Mills [préf.]	129

Bons et obligations

Bell Telephone	108
Canadian Colored Cotton	90
Commercial Cable	90
Detroit United	93
Dominion Textile D.	87
Dominion Textile C.	87

INTERMEDE

- PAR -

"TOMMY ATKINS."

Petit "Tommy Atkins,"
 Vous êtes un dandy à la parade,
 Vous attirez l'admiration
 De la matrone et de la jeune fille.
 Elles adorent vous suivre des yeux
 Quand vous défilez dans la rue,
 Après que vous avez eu, pour votre
 déjeuner journalier,
 Un plat d'ORANGE MEAT.

"Attrait!" C'est cela:
 Tommy attire l'admiration
 des dames et

Orange Meat,

l'attire ainsi que les
 dames et à peu près
 tous les Epiciers. Vous
 aimez naturellement à
 tenir les marchandises
 qui "s'écoulent."
Orange Meat "s'é-
 coule" certainement.
 Nous n'aurions pas
 augmenté du double
 notre établissement,
 s'il n'y avait pas eu
 une "demande extra-
 ordinaire". Tout Epi-
 cier qui ne tient pas
 maintenant **Orange
 Meat** est tout bonne-
 ment "en dehors du
 mouvement." De tels
 Epiciers sont excessi-
 vement rares, heureu-
 sement pour la corpo-
 ration. **Orange Meat**
 est bon, et nous le
 maintiendrons tel. Cela
 signifie **Commandes,**
 n'est-ce pas ?

The Frontenac Cereal Co.
 LIMITED,
 Kingston, Ont.

Dominion Textile B...	89
Dominion Textile A...	89
Dominion Coal...	102 5/8
Dominion Iron & Steel...	83 1/2
Halifax Electric Railway...	104 1/2
Harbour, 4%...	100
Havana Electric...	94
Intercolonial Coal...	92 1/2
Laurentide Pulp...	110
Montreal, Light, Heat & Power...	101 1/2
Montreal Steel Works...	103 1/2
Montreal Street Railway...	105 1/2
Nova Scotia Steel...	109
Ogilvie Flour Mills...	116
Sao Paulo...	96 1/2
St. John Railway...	106
Winnipeg Electric Street Ry...	108
Lake of the Woods...	110

REVUE GENERALE

EPICERIES

La demande en épiceries est excellente en ce qui concerne le commerce de la campagne; bien qu'elle porte sur l'assortiment général, elle est plus prononcée encore pour les épices, vinaigres et sucres employés pour les conserves de fruits et de légumes ainsi que pour les lards et jambons.

Les affaires à la ville sont relativement bonnes pour la saison, mais les paiements laissent toujours à désirer.

Les sucres ont été baissés de nouveau de 10c. par 100 lbs. Il y a tendance à la hausse pour les épices. On offre des raisins de Valence à arriver fin Octobre ou commencement de Novembre. Quelques petits lots sont arrivés par voie indirecte; nous en parlons plus loin. A noter les nouveaux prix du saumon indiqués ailleurs dans cette revue.

SUCRES

Très bonne demande en petits lots répétés. La faiblesse des marchés du sucre fait que les acheteurs sont réservés et attendent que la situation se soit raffermie pour faire leurs approvisionnements.

Il y a eu une nouvelle baisse de 10c. par 100 lbs, le 15 de ce mois pour les provinces de Québec, Ontario et Manitoba et le lendemain 16 pour les autres provinces. Cette baisse affecte tous les sucres raffinés.

Les marchés du sucre brut sont faibles.

Nous cotons à Montréal:

Extra granulé ... sac 100 lbs	4.65
Extra granulé ... baril	4.70
Extra granulé ... 1/2 baril	4.85
Extra ground ... baril	5.10
Extra ground ... bte 50 lbs.	5.30
Extra ground ... 1/2 bte 25 lbs.	5.40
No 1 Yellow ... baril	4.20
No 1 Yellow, sac 100 lbs net	4.15
No 2 Yellow ... baril	4.30
No 3 Yellow ... baril	4.45
Powdered ... baril	4.90
Powdered ... bte 50 lbs.	5.10
Paris Lumps ... bte	5.25
Paris Lumps ... 1/2 bte	5.35
Sucres bruts cristallisés	4.00
Sucres bruts non cristallisés	3.50 3.75

MELASSES

La semaine continue à être bonne; les prix sont très fermes vu l'exiguité des stocks.

Le gal.	
Barbade ... tonne	0.35
Barbade ... tierce et qt.	0.37 1/2
Barbade ... demi qt.	0.38 1/2

FLY PADS

DE WILSON

La seule chose qui les tue toutes.

Ventes chaque année beaucoup de fois plus fortes que celles de tous les autres poisons à mouches ensemble.

EVITEZ LES CONTREFAÇONS
 A BON MARCHÉ

THE WINDSOR, Ottawa, Ont.

Lorsque vous irez à Ottawa, donnez votre patronage au Windsor, "l'Hôtel du Jour" de la capitale.

Tarifs: - \$2.00 et \$2.50 par jour.

J. GRIMES, Propriétaire.

LES marchands qui désirent vendre à leurs clients un sirop pour les enfants, un sirop pur et ne contenant aucun narcotique dangereux tel que: Morphine et Opium, feraient bien de leur offrir le

SIROP D'ANIS GAUVIN.

J. A. E. GAUVIN,

SEUL PROPRIETAIRE

1286 Rue Ste Catherine, Montreal.

45 DES PLUS HAUTES RECOMPENSES

En Europe et en Amérique

Les CACAOS et CHOCOLATS

Purs, de Haut Grade

- DE -

Walter Baker & Co.

LTD.



Leur Cacao pour le Déjeuner, est absolument pur, délicieux, nutritif et coûte moins de 1 cent par tasse.

Leur Chocolat Premium No. 1, Enveloppes Bleues, Etiquettes Jaunes, est le meilleur chocolat nature sur le marché, pour l'usage de la famille.

Leur Chocolat Caracas au sucre est le plus fin chocolat à manger qui soit au monde.

Un livre de recettes de choix, en Français, sera envoyé à toute personne qui en fera la demande.

Walter Baker & Co., Ltd.

Etablis en 1780

DORCHESTER, MASS.

Succursale, 86 rue St-Pierre,

MONTREAL

SIROPS

Assez bonne demande; les prix sont sans changement.

Perfection lb.	0.02½	0.03
Perfection s. 25 lbs. le seau	0.90	
Perfection s. 38 lbs. le seau	1.30	

GLUCOSE

Demande assez active aux anciens prix.

Baril, par 100 lbs.	2.70
Quarts, par 100 lbs.	2.85
½ quart, par 100 lbs.	3.00

THÉS

La demande pour les thés en général s'est améliorée.

Tous les thés sont à la hausse sur les marchés primaires et notre marché local s'est raffermi.

Les thés de Chine communs verts et noirs, sont plus chers sur les marchés d'origine et assez difficiles à obtenir; les thés noirs de cette provenance sont rares sur place.

EPICES PURES ET SEL.

Les épices pures sont actuellement en grande demande; les prix sont fermes et tendent même à la hausse dans quelques lignes.

Une nouvelle avance de 1-2c. à Londres, sur les poivres noirs et blancs, porte la hausse sur ces épices à 1c. depuis une quinzaine; les prix sur place sont sans changement jusqu'à présent.

Allspice, moulu lb.	0.15	0.17
Anis " "	0.09	0.10
Cannelle, moulue " "	0.17	0.18
Cannelle en matras " "	0.23	0.26
Clous de girofle moulus " "	0.18	0.21
Clous de girofle ronds " "	0.18	0.20
Gingembre moulu " "	0.16	0.25
Gingembre en racine " "	0.80	0.90
Macis moulu " "	0.35	0.45
Muscade blanche " "	0.40	0.65
Muscade non blanchie " "	0.09	0.10
Piments [clous ronds] " "	0.25	0.28
Poivre blanc rond " "	0.25	0.28
Poivre blanc moulu " "	0.17	0.20
Poivre noir rond " "	0.17	0.19
Poivre noir moulu " "	0.22	0.25
Poivre de Cayenne pur, " "	2.75	
Sel fin quart, 3 lbs.	2.65	
Sel fin quart, 5 lbs.	2.55	
Sel fin quart, 7 lbs.	0.35	0.37½
Sel fin ½ sac, 56 lbs.	1.20	1.25
Sel fin sac, 2 cwt.	0.50	0.55
Sel gros " "	0.13	0.15

Tapioca

Le marché est de nouveau dépourvu de Pearl Tapioca; la nouvelle importation devra arriver prochainement, dans une quinzaine de jours au plus.

FRUITS SECS ET ÉVAPORÉS

Très bonne demande pour les raisins de Valence de la nouvelle récolte; les autres lignes manquent généralement de stock.

Les raisins de Valence de l'ancienne récolte sont épuisés; on cote à arriver de 41-2 à 61-2 suivant qualité pour livraison fin Octobre ou commencement de Novembre.

On cote les pommes évaporées pour livraison au commencement de Novembre de 81-4 à 82-4c. pour qualité choix.

Les premiers arrivages des raisins de Valence nouvelle récolte sont cotés à des prix variant de 61-2 à 71-2c. suivant qualité; la marchandise est en stock.

Dattes et Figues

Dattes en vrac lb.	0.04½
Dattes en paquets	0.06½ 0.07
Figues sèches en boîtes lb.	0.07½ 0.15

Téléphone 1038

Roy & Darveau

Sous-le-fort, QUEBEC.

Chaussures et Claques

EN GROS.

Agents à Québec de la

Canadian Rubber Co.

Vendez-vous le



CHASER SOAP
Does the Work

Savon Chaser?

3 raisons pour lesquelles vous devriez le vendre.

Le Meilleur Savon. Médaille de Bronze accordée à la dernière Exposition Provinciale de Québec.

Primes Précieuses. Le plus grand et le meilleur assortiment de Primes un cent accordé pour chaque enveloppe rapportée. Demandez le catalogue.

Le plus profitable pour le Marchand. Prix par quantité plus bas que pour tout autre Savon de marque bien connue. Chaque boîte de 100 morceaux contient un coupon d'une valeur de 25 cents.

Donnez-vous de vos nouvelles.

The Duncan Company, - Montreal
BOITE Postale 292.

Lake of the Woods Milling Co., Ltd

FABRICANTS DE

Farine "FIVE ROSES"

Meunerie à Keewatin,
Capacité 4000 barils par jour.

Meunerie à Portage-Laprairie
Capacité 1500 barils par jour.

Capacité Totale 5500 BARILS PAR JOUR

BUREAUX:

**MONTREAL, TORONTO, WINNIPEG.
KEEWATIN, PORTAGE-LAPRAIRIE.**



COOK'S FRIEND BAKING POWDER.

C'EST une marchandise honnête et juste l'article pour créer ou étendre un courant d'affaires. Les meilleurs épiciers se font un devoir d'en tenir toujours en stock.

VOIR LES COTATIONS DANS NOS PRIX COURANTS

Figues Extra Dessert Cluster bte	8.50
Figues sèches en matras	1.00
Pruneaux	lb. lb.
Pruneaux Californie	[manque]
Pruneaux Bordeaux	
Pruneaux Bosnie	
Raisins de Californie.	lb. lb.
Raisins Calif. ppts 1 lb.	0.08 0.10
Raisins Calif. 3 couronnes	0.07½
Raisins Calif. 4 couronnes	0.08½
Raisins de Corinthe	lb. lb.
Corinthe Provinciaux	0.05 0.05½
Corinthe Filiatras	0.05½ 0.06½
Corinthe Patras	0.06
Corinthe Vostizzas	0.06½
Raisins de Malaga	bte. bte.
Imperial Russian Cluster	
Malaga London Layers	
Malaga Connoisseur Cluster	3.50
Sultana lb.	0.06 0.09
Royal Buckingham Cluster	
Excelsior Cluster	
Raisins de Valence	lb. lb.
Valence off Stalk	0.00 0.00
Valence fine off Stalk	0.00 0.00
Valence Selected	0.00 0.00
Valence Layers	0.00 0.00
Noix et Amandes	lb. lb.
Amandes Tarragone	0.11½ 0.12½
Amandes Valence écalées	0.24 0.26
Amandes amères écalées	0.45½
Amandes écalées Jordan	0.40
Avelines	0.09½ 0.11
Noix Grenoble Mayette	0.13 0.14½
Noix Grenoble écalées	0.18 0.20
Noix Marbot	0.10 0.11
Noix du Brésil	0.14 0.15
Noix Pecans	0.14½ 0.15½
Peanuts écalées	0.12

Fruits évaporés

Abricots	[manque]
Pêches lb.	[manque]
Poires lb.	[manque]
Pommes entières, évaporées	[manque]
Pommes tranchées, évaporées btes de 50 lbs	0.08½
Pommes évaporées, caisse 40 lbs, carton 2 lbs	manque

CONSERVES ALIMENTAIRES.
Légumes.

Il y a une bonne reprise d'affaires; la demande porte notamment sur pois, blé d'inde et tomates; il y a également une forte demande pour les champignons importés.

Les prix sont fermes sur toute la ligne.

Asperges entières 2½ lbs. doz.	4.00	4.50
Asperges [Pointes] 2 lbs. doz.	2.50	2.52½
Baked Beans 3 lbs. doz.	1.00	1.10
Blé d'Inde 2 lbs. doz.	0.82½	0.85
Champignons boîte.	0.15	0.24
Citrouilles 3 lbs. doz.	0.72	0.72½
Epinards 2 lbs. doz.	1.40	1.42½
Epinards 3 lbs. doz.	1.80	1.82½
Epinards gallon doz.	5.00	5.02½
Haricots verts Importés bte.	0.13	0.16
Haricots verts canadiens doz.	0.80	1.00
Petits pois français bte.	0.10	0.11
" " " mi fins "	0.12	0.12½
" " " fins "	0.14½	0.17
" " " surfins "	0.60	1.22½
Pois canadiens 2 lbs. doz.	0.87½	0.90
Succotash 2 lbs. doz.	1.25	
Tomates, 1 gallon	3.00	
Tomates 3 lbs. doz.	0.92½	0.95
Truffes doz.	4.80	5.00

Conserves de fruits

Peu de demande pour le moment, les prix sont bien tenus.

Nous cotons:

Ananas tranchés importés, 1½ lb. 1.45

La Peptonine
 Le véritable aliment des enfants, pur, stérilisé, approuvé par les analystes officiels, recommandé par les autorités médicales.
Se détaille à 25 cts la grande boîte.
 Pour les cotations, consultez les prix courants de ce journal.
F. COURSOL, Seul Propriétaire,
 382 Avenue de l'Hôtel de Ville, - MONTRÉAL.

Cocoa "Perfection"
 Etiquette Feuille d'Erable
Chocolat "Royal Navy"
Chocolat "Queen's Desert"
Chocolat "Cream Bar"
Chocolat à Glacer
Chocolat "Swiss Milk"
Cafés en renom
 Reconnus pour leur pureté et leur excellence.
The COWAN Co., TORONTO. FABRICANTS

Le Remède du PERE MATHIEU



Mon affectionné
Thibault Mathieu

L'ANTIDOTE DE L'ALCOOL ENFIN TROUVE
 Encore une Découverte.

LE REMÈDE DU PERE MATHIEU guérit radicalement et promptement l'intempérance et déracine tout désir des liqueurs alcooliques. Le lendemain d'une fête ou de tout abus des liqueurs enivrantes, une seule cuillerée à thé fera disparaître entièrement la dépression mentale et physique. C'est aussi un remède certain pour toute Fièvre, Insomnie, Torpeur du Foie, ayant une cause autre que l'intempérance. Vendu par les Pharmaciens, \$1.00 la bt.

THE DOWD MILLING CO. LIMITED.
 Manufacturiers de Farines Supérieures, Patente Hongroise, Cosmos, Forte à Boulanger, High Loaf, Lily, Avoine roulée, Oatmeal et Cornmeal.
 Entrepôts à OTTAWA, CAPACITÉ :
 Moulins à ONT. 700 Barils de Farine.
 QUYON, QUE. 100 Barils d'Avoine
 PAKENHAM, ONT. roulée,
 Communications direc. 100 tonnes de l'ovende.
 les avec
 P. P. J. Demandez nos cotations
 O. N. et W. par char mélangé.
 C. P. R.
 G. A. R. Lot de char ou moins—
 G. T. R. Blé, Sarrasin, Avoine,
 O. et N. Y. Semences de Céréales,
 Expéditions par Rail Blé d'Inde Fèves,
 ou par Eau. Orge, Middlings.
 Bureaux à OTTAWA et PAKENHAM, ONT.
 QUYON et MONTREAL, QUE.; WINNIPEG, MAN.
 Bureau d'Ottawa, 241 rue Wellesley.
 Téléphone 1563. Bureau de Montréal.
 436, Batière du Board of Trade.

Ananas tranchés Bahamas

2 lbs.	2.80
Ananas râpés Bahamas, 2 lbs.	2.55
Ananas entiers	1.80 2.55
Ananas entiers	2.60 2.70
Bluets	2 lbs...doz 0.75
Cerises	2 lbs...doz	1.55 2.22½
Fraises	2 lbs...doz	1.50 1.67½
Fraises	gallon...doz	5.25 8.02½
Framboises	2 lbs...doz 1.40
Pêches	2 lbs...doz 1.87½
Pêches	3 lbs...doz	2.82½ 2.87½
Poires	2 lbs...doz	1.52½ 1.67½
Poires	3 lbs...doz	2.00 2.20
Pommes	3 lbs...doz	0.90 1.25
Pommes	gallon...doz 2.00
Prunes vertes	2 lbs...doz	1.15 1.25
Prunes bleues	2 lbs...doz	1.30 1.37½
Rhubarbe	2 lbs...doz	1.15 1.17½
Rhubarbe	3 lbs...doz	1.90 1.92½
Rhubarbe	gallon...doz	2.62½ 2.65

Conserves de viandes.

Bonne demande surtout pour les conserves canadiennes, la demande pour les conserves américaines est pour ainsi dire nulle.
 Les prix sont sans changement.

Prix à la doz de boîtes

	Amér.	Canad.	
Corned beef	1 lb 1.70 1.45	
Corned beef	2 lb 3.20 2.62	
Corned beef	6 lb 10.50 7.75	
Corned beef	14 lb 24.00 18.00	
Dinde désossée	1 lb 3.00	
Dinde	1½ lb 3.00	
Dinde désossée	rôtie	1½ lb 3.20
Dindes rôties	2 lb 3.50	
English Brawn	2 lb	3.20 2.60
Lang. de bœuf	1½ lb	8.10 6.70
Lang. de bœuf	2 lb	9.50 7.25
Lang. de bœuf	2½ lb	12.25 7.85
Lunch Tongues	1 lb	4.00 3.00
Lunch Tongues	2 lb	8.10 6.00
Oies désossées	rôtées	1½ lb 3.00
Pieds de cochon	1½ lb	0.00 2.25
désossés	1 lb	1.85 1.77
Poulets désossés	1½ lb 3.21	
Poulets rôtis	2 lb 3.50	
Poulets [giblets]	2 lb 2.00	
Pâtés foie gras		0.80	1.40
Sliced dried beef		3.40

Conserves de poissons

Bonne demande en général; on a reçu quelques lignes de saumon, notamment dans les qualités bon marché. Nous cotons les nouveaux prix pour le saumon; ils sont plus bas que ceux de l'année dernière; ils sont très fermes et on parle d'une avance possible.

Anchoisdoz.	3.25	0.00
Anchois à l'huile	3.25	4.50
Clams 1 lb	0.95	1.35
Crevettes (Shrimps)	boîtes 1 lb 1.40
Crevettes (Shrimps)	boîtes 2 lb 2.70
Finnan Haddies	1 lb. doz. 1.00	
Harengs marinés	0.00	1.45
Harengs aux Tomates	1.30	1.35
Homards, bte plate 1 lb.	4.00	4.10
Homards, bte plate ½ lb.	2.20	2.30
Homards, bte haute 1 lb.	3.60	3.70
Huîtres	boîte 1 lb.	1.35	1.50
Huîtres	boîte 2 lb.	2.40	2.60
Maquereau	1.10	1.15
Sardines canadiennescse	3.75	4.00
Sardines ½ importées bte	0.08	0.25
Sardines ¼ importées bte	0.15	0.33
Saumon rouge [Sockeye]	boîte haute	doz.	1.50 1.57½
Saumon-rouge [Sokeye]	boîte plate	doz.	1.67½ 1.70



Du cultivateur au fabricant, arrivent directement les fruits employés à la confection des Confitures, des Gelées et de la Marmalade d'Orange
D'UPTON

C'est une des raisons pour lesquelles elles ont si bon goût.

ROSE & LAFLAMME

Agents de vente pour l'Est.
 400, rue St-Paul, Montréal.

Vernis de haut grade Médaille d'Or Paris 1900.
 Poli Diamond, Noir Peerless, Boulevard Russet, Noir et Tan Eureka, Liquide et Pâte combinés Diamond
 Manufacturés au Canada.
 Demandez nos prix.
American Dressing Co., MONTREAL.

L'hon. J. D. Rolland, Léon Rolland, S. J.-B. Rolland, Président. Trésorier. Vice-Président.
La Compagnie J.-B. ROLLAND & Fils
 6 à 14 rue St-Vincent, MONTREAL.
 LIBRAIRIES, TAPISSERIES et ARTICLES POUR LES CLASSES.
 Nos voyageurs sont sur la route avec ces diverses lignes, et nous vous engageons à voir leurs échantillons avant de placer votre commande.

Téléphone Bell Main 3109
DION & CIE,
 640 Rue St-Paul, Montréal
 MARCHANDS DE
Beurre, Fromage, Œufs
 Et autres Produits de la Ferme.
 Négociants en toute espèce de Fournitures de Beurrieres et Fromageries.
 RÉFÉRENCES :
BANQUE DES MARCHANDS DU CANADA.

Saumon rose [Cohoes] boîte haute doz.	1.32	1.40
Saumon du printemps, boîte haute doz.	1.32	1.37
Smelts [Eperlans] aux épices, bte ronde, 1/2 lb. doz.	0.90	1.00
Smelts à la moutarde, boîte ovale, 1/2 lb. doz.	0.95	1.05
Smelts aux tomates, boîte ovale 1/2 lb. doz.	0.95	1.05

LARDS ET JAMBONS

Très bonne demande; plusieurs marques de lards américains font défaut sur place; les prix sont fermes en ce moment.

Lards américains:

Lards de côtes Woodlawn 36/45 morceaux	20.50	
Lards de côtes Monarque 16/30 morceaux [manque]		
Lards de côtes Swift 41/50 morceaux	21.75	
Désossé 50/60 morceaux [manque]		
Désossé 30/40 Armour [manque]		
Lard fumé lb.	0.13	0.14
Jambons lb.	0.14	0.14

SAINDOUX

La demande est bonne aussi bien pour les saindoux purs que pour les saindoux composés. Les prix sont fermes.

Il est encore assez difficile de se procurer des saindoux purs des empaqueurs.

Nous cotons: —

Pur en seaux.	2.35	2.40
Pur en tinettes	0.11	0.11
Canistres de 10 lbs. lb.	0.12	0.12
Canistre de 5 lbs. lb.	0.12	0.12
Canistres de 3 lbs. lb.	0.12	0.12
Composé en seaux.	1.55	1.60
Chaudières de 20 lbs	1.45	1.50
Canistres de 10 lbs lb.	0.08	0.08
Canistres de 5 lbs. lb.	0.08	0.08
Canistres de 3 lbs. lb.	0.08	0.08

POISSONS SALES

Il y a eu une bonne demande pour la morue nouvelle salée, avec la semaine des Quatre-Temps; il ya eu aussi une bonne demande en harengs.

Il est arrivé nouvellement du saumon du Labrador qu'on cote \$8.00 le demi-quart.

On vient également de recevoir un petit lot de Harengs larges No 1 de la Baie de Fundy; on les cote \$3.50 au demi-quart.

Truite des lacs 1-2 qt.	5.00	
Truite du Labrador 1-2 qt.	5.00	
Morue Verte No 1 qt 200 lbs	7.50	
Morue désossée et pelée caisse 100 lbs	6.00	
Morue Sèche désossée, paquets 1 et 2 lbs lb.	0.06	0.10
M. Etuvée, caisse de 100 lbs.	6.00	
M. Etuvée, 1/2 caisse	3.00	3.10
Saumons Labrador, 1/2 qt. 100 lbs	8.00	
S. Labrador, qts. 200 lbs.	0.00	
Harengs fumés boîte	0.13	
Harengs saurs, btes. de 100	1.00	
Harengs sans arêtes, demi-boîte	1.00	
Harengs Labrador 1/2 quart.	0.00	0.00
Harengs Labrador quart.	0.00	0.00
Haddock fumé, boîtes de 15 et 30 lbs lb.	0.06	

HUILE DE PETROLE

Pratt's Astral le gal.	19c.
Silver Star. le gal.	14c.
Standard Acme. le gal.	16c.

“Elite”

CHOCOLAT

Non Sucré

DES EPICIERES

POUR TOUS LES

Besoins de la Cuisine

Tablettes de 1/4 lb

FABRIQUÉ PAR

JOHN P. MOTT & CO.,

HALIFAX, N. S.

J. A. TAYLOR, Agent, MONTREAL.

SIROP du Dr KINOT

COMPOSÉ DE

Coudron, d'Huile de Foie de Morue et des meilleurs Expectorants connus

Ce Sirop guérit en quelques jours: RHUME, BRONCHITE, ENROUEMENT, EXTINCTION DE VOIX, ASTHME, COQUELUCHE, CROUP, CATARRHE D'ESTOMAC, la GRIPPE, etc. Il guérira aussi la CONSOMPTION dès les premières périodes.

Supérieur à tout autre pour les Affections Pulmonaires.

DISTRIBUTEURS GÉNÉRAUX:

LAPORTE, MARTIN & CIE,

Limitée,

MONTREAL

CAFÉ MOCHA ET JAVA

“Prince of Wales.”



“Prince of Wales” gagne du terrain chaque jour.—Le pu! le sait quand il obtient le Café qu'il aime — du Café réellement délicieux.— Cela aide aussi le Marchand.

S. H. & A. S. EWING,

Etablis en 1845

Montreal Coffee & Spice Steam Mills,

53 et 55, rue Côté, Montréal.

Coin de la rue Lagauchetière.

GRAINS ET FARINES

Les derniers avis télégraphiques cotent comme suit les marchés d'Europe: Londres:—

Blé en transit: tranquille, mais soutenu.	
Calcutta Club No 2	0 s 0 d
Blé du printemps:	
Manitoba No 1 du Nord	32 s 3 d
Mais en transit: tranquille, mais soutenu.	
La Plata jaune	23 s 1 d
Américain mélangé	21 s 1 d

Liverpool:—

Blé disponible: ferme.	
Blé du printemps:	
Manitoba No 2 du Nord	0 s 0 d
Manitoba No 3 du Nord	6 s 5 d
Futur Blé: soutenu.	
Décembre	6 s 8 d
Mars	6 s 7 d
Futurs Mais: tranquille	
Décembre	4 s 9 d
Janvier	4 s 4 d
Mais disponible: tranquille	
Américain mélangé. nouv. disponible	4 s 9 d

Paris:—

Blé: à peine soutenu.	
Novembre-Février	23.45
Farine: à peine soutenue.	
Novembre-Février	33.10

Marché de Chicago

Le marché de Chicago a des cotes plus élevées sur le blé et l'avoine pour les deux options de Décembre et de Mars. Des achats de blé pour la France ont provoqué hier plus de fermeté. Le maïs et l'avoine ont avancé en sympathie avec le blé.

	Déc.	Mai
Blé	84 3/4	86 3/4
Blé d'Inde	45 1/4	44 1/4
Avoine	28 1/4	30 3/4

Marché de Montréal

L'avoine est faible avec peu de demande sur place; on cote en magasin 33c pour No 2. Pour l'exportation on cote de 33 à 33 1/2c. à flot, il ne se fait pas d'affaires en avoines dans la province, mais il s'est traité des quantités considérables d'avoines du Manitoba à 28 1/4c. à Fort William.

Il se fait très peu d'affaires en blé d'Inde que nous cotons de 60 à 61c.; on ne voit peu d'affaires également aux cotes de 47 à 48c. Il ne se fait rien encore en pois No 2 et en seigle. On a commencé à offrir du sarrasin, mais les prix ne sont pas encore établis.

Il y a une bonne demande courante en farines de blé; les prix ont quelque peu faibli.

Les issues de blé sont en très forte demande, il ya peu de stocks et les prix sont très fermes.

Assez bonne demande en lots de détail pour les farines d'avoine roulée aux anciens prix.

Grains.

Blé du Manitoba, No 1 dur.	0.00
Blé du Nord, No 1	0.00
Avoine blanche No 2 [nouv.]	0.00
Avoine No 3	0.00
Avoine No 4	0.00
Orge à moulée. 48 lbs.	0.47
Pois No 2 ordinaires	0.85
Sarrasin 48 lbs.	0.00
Seigle 56 lbs.	0.00
Blé d'Inde américain	0.60
Blé d'Inde canadien	0.00

Farines.

Patente d'hiver baril	5.00
Patente d'hiver 2 sanc	5.00

Pour la qualité et la pureté,
achetez l'

Extra Granulé

Et les autres sucres raffinés
de la vieille marque de
confiance



Manufacturé par

The Canada Sugar Refining Co.

LIMITÉE.

MONTREAL.

Boeuf fumé coupé en tranches de Clark

Le Premier pour
.. la Qualité ..

A cause de l'Expérience
de l'Empaqueteur.

Le Premier pour
.. les Ventes ..

A cause de l'Expérience
de l'Acheteur.

Patente du Printemps 2 sacs	5.00
Straight roller	...baril	4.40 4.50
Forte à boulanger 2 sacs	4.70
Farine de blé d'Inde	1.35 1.45
Farine à pâtisserie	2.25

Farines d'avoine

Avoine rouléesac	2.25 2.30
Avoine rouléebaril	4.85 5.05

Issues de blé en sacs

Son d'Ontario, au char, ton.	16.00	18.00
Son Manitoba, au char, ton.	17.00	18.00
Gru, Manitoba, au char, ton.	20.00	22.00
Gru d'Ontario, au char	.. 20.00	21.00
Moulée.au char . . .	23.00	27.00

FROMAGE

Marché anglais

MM. Manples, Jones & Co. nous écri-
vent de Liverpool à la date du 8 sep-
tembre 1905.

Les vendeurs sur place ont encore
trouvé nécessaire de rendre les prix
quelque peu plus faciles afin de tenir
le commerce actif; les détailliers font
leur possible pour abaisser les valeurs
jusqu'à une base plus profitable. Au
commencement de la semaine, les prix
en cours étaient de 54/ à 55/ pour le
Coloré et de 53/6 à 54/ pour le Blanc;
mais les acheteurs peuvent obtenir
maintenant ce dont ils ont besoin à un
prix inférieur de peut-être 6d. à 1/.

Nous cotons:

Blanc, Canadien, choix	53/ à 53/6
Coloré, Canadien, choix	53/6 à 55/0

Marché d'Ontario

Winchester, 14 septembre.—Offert :
730 boîtes blanc et coloré. Vendu: 245
boîtes à 11c.

Tweed, 14 septembre.—Offert et ven-
du: 575 boîtes, à 11c.

Kingston, 14 septembre.—Offert: 1055
boîtes. Vendu: 40 boîtes à 11 1-16c.

Madoc, 14 septembre.—Offert: 1230
boîtes. Vendu: 640 boîtes à 11 1-16c.

Listowell, 15 septembre.—Offert: 2737
boîtes. Pas de vente.

Perth, 15 septembre.—Offert: 1800
boîtes blanc et 200 coloré. Vendu: le
tout, suivant le prix de Brockville.

Napanee, 15 septembre.—Offert: 581
boîtes blanc, 965 coloré. Vendu 65 boîtes
à 11c.

Kemptville, 15 septembre.—Offert: 825
boîtes blanc et 40 coloré. Vendu: 4 lots
à 11 1-16c.

Kingston, 15 septembre.—Ventes à 11
1-16c.

Ottawa, 15 septembre.—Offert: 497
boîtes. Ventes ajournées.

Brockville, 16 septembre.—Offert: 2459
boîtes blanc et 1890 coloré. Vendu le tout
à 11 1-4c.

Belléville, 16 septembre.—Offert: 3240
boîtes blanc. Vendu: 2360 boîtes à 11 3-8c.

London, 16 septembre.—Offert: 2364
boîtes. Vendu: 80 boîtes à 11c., 1255 à
11 1-8c. et la balance à 11 1-4c.

Vankleek Hill, 16 septembre.—Offert:
1234 boîtes blanc et 50 boîtes coloré.
Vendu: le tout à 11 3-16c.

Iroquois, 16 septembre.—Offert: 1028
boîte scoloré. Vendu: le tout à 11 1-8c.

Cornwall, 16 septembre.—Offert: 797
boîtes blanc et 347 coloré. Vendu: le
tout à 11 3-16c.

Alexandria, 16 septembre.—Offert: 900
boîtes blanc et 225 coloré. Vendu: le
tout à 11 3-16c.

Crysler, 1 septembre.—Offert et vendu:
934 boîtes blanc à 11 1-8c.

Ingersoll, 19 septembre.—Offert: 500
boîtes. Vendu: 250 boîtes à 10 7-8c.

Campbellford, 19 septembre.—Offert et
vendu: 1380 boîtes à 11 3-8c.

COMMANDE
AUJOUR-
D'HUI



RECEPTION
DEMAIN

Nous voici encore avec ce qu'il y a de mieux
en **POTS A FLEURS, VASES A FOU-
GERE, SOUCOUPES, Etc.**, organisés
pour votre commerce. Assortiment No. 1, Pots
et Soucoupes; 50-4 pouces, 50-5 pouces, 50-6
pouces, 20-7 pouces. Prix spécial, crate inclus,
\$5,60 net. Exécution d'ordres spéciaux.

The FOSTER POTTERY CO.,
HAMILTON. Limited.

Lacaille, Gendreau & Cie

Successors de Chs Lacaille & Cie

EPICIERS EN GROS

Importateurs de Mèlasses, Sirops,
Fruits Secs, Thés, Vins, Liqueurs,
Sucres, Etc., Etc.

Spécialité de Vins de Messe de Sicile et
de Tarragone.

329 Rue St-Paul et 14 Rue St-Dizier
MONTREAL

Tweeds et Flanelles légères
pour la saison des chaleurs.
Tous les derniers patrons et
dessins artistiques pour l'été.

L. C. de TONNANCOUR
1599 rue Notre-Dame

A trois portes du Palais de Justice.

ST-ARNAUD & CLEMENT

10 PLACE D'YOUVILLE

MONTREAL.

Beurre, Fromage et Œufs

Et les produits de la ferme

Consignations sollicitées.

TELEPHONE BELL MAIN 3677
" MAIN 3678
MARCHAND 902
SOIR BELL EST 438

Peterboro, 20 septembre.—Offert: 4632 boîtes. Ventes à 113-8c. et 111-2c.

Woodstock, 20 septembre.—Offert: 2100 boîtes blanc et 2400 coloré. Vendu: 1000 boîtes à 111-2c.

Picton, 20 septembre.—Offert: 1225 boîtes coloré. Pas de vente.

Stirling, 20 septembre.—Offert: 795 boîtes. Vendu: 255 boîtes à 113-8c., 85 boîtes en char à 115-16c.

Peterboro, 20 septembre.—Offert: 4300 boîtes. Vendu le tout à 113-8c. et 111-2c.

Marché de Québec

Roxton Falls, 14 septembre.—Offert et vendu: 826 boîtes blanc à 107-8c.

Cowansville, 16 septembre.—Offert: 946 boîtes. Vendu: 87 boîtes à 103-4c., 434 à 105-8c. et 26 à 101-2c.

St-Hyacinthe, 16 septembre.—Offert: 530 boîtes. Pas de vente.

Sherbrooke, 17 septembre.—Offert et vendu: 30 boîtes à 101-2c.

Trois-Rivières, 19 septembre.—Offert et vendu: 232 boîtes à 103-4c.

Marché de Montréal

Le marché au fromage est absolument ferme. La meilleure offre qu'à notre connaissance on ait obtenue aujourd'hui d'Angleterre est de 54 sh. pour qualité des Townships de l'Est, ce qui équivaldrait à 111-4c.; cette offre ne paraît pas acceptable avec les prix payés pour le fromage disponible. Les stocks sur place n'ont rien d'excessif, pas plus d'ailleurs qu'en Angleterre et les détenteurs sont confiants qu'ils peuvent vendre leurs marchandises avec profit.

Le marché de Victoriaville aujourd'hui fait 103-4c.

Sur place, on cote de 103-4 à 11c. pour les Québec et de 11 à 111-4c. pour les Cantons de l'Est.

Les exportations ont été pour la semaine finissant le 17 septembre comme

- 1905—50,125 boîtes.
- 1904—76,081 boîtes.
- 1903—106,371 boîtes.

Du 1er mai au 17 septembre elles ont été:

- 1905—1,344,385 boîtes.
- 1904—1,332,978 boîtes.
- 1903—1,738,727 boîtes.

BEURRE

Marché anglais

MM. Marples, Jones & Co. nous écrivent de Liverpool à la date du 8 septembre, 1905:

La demande est toujours désappointante et bien qu'il n'y ait pas de changement nominal dans les valeurs, les vendeurs sont disposés à alléger les prix plutôt que de perdre des ventes. Les cotes c. i. f. demeurent très élevées et les acheteurs ne sont pas inclinés à opérer à présent. Les Canadiens de ferme et les beurres des Etats de qualité inférieure sont tranquilles avec des valeurs presque pas changées.

Nous cotons:

- Ladles des Etats, choix... 86/0 à 88/0
- Canadien, ferme, choix... 90/0 à 92/0
- Canadien, crèmerie, choix 107/0 à 108/0
- Sibérien, crèmerie, choix... 99/0 à 102/0
- Irlandais, crèmerie, choix. 108/0 à 110/0
- Danois, crèmerie, en barils
- Choix à Surchoix... 116/0 à 123/0

Marché de Québec

Cowansville, 16 septembre.—Offert: 1421 boîtes. Vendu: 189 boîtes beurre sans sel à 22c., 505 boîtes beurre salé à 215-8c. et 110 à 211-2c.

St-Hyacinthe, 16 septembre.—Offert: 722 boîtes. Vendu: 631 boîtes de 213-8c. à 211-2c.

Sherbrooke, 17 septembre.—Offert: 329

POUDRE A PATE

EAGLE

DEMANDEZ-LA A VOTRE MARCHAND DE GROS.

J. H. MAIDEN,
MONTREAL.

LA FARINE PRÉPARÉE
(Self-Raising Flour)

DE BRODIE & HARVIE

est aujourd'hui la farine préférée des ménagères. Elle donne une excellente pâtisserie, légère, agréable et recherchée par les amateurs. Pour réussir la pâtisserie avec la farine préparée de Brodie & Harvie, il suffit de suivre les directions imprimées sur chaque paquet.

10 et 12 Rue Bleury, MONTREAL.



Keen's OXFORD BLUE

Votre ordre!

Est-il placé pour

Le Bleu **Keen's Oxford.**

Le Meilleur Bleu au monde.



LE BUREAU DU JOUR

Toutes les combinaisons nécessaires pour rendre un bureau pratique, abrégant l'ouvrage et économique se trouvent dans ceux que nous manufacturons. Sous le rapport de la matière première, de la construction, du fini et de l'utilité de la durée et du dessin, ils devancent toutes les autres marques. Ils transforment tout bureau en un bureau plus confortable. Notre catalogue fournit tous les renseignements.

Canadian Office and School Furniture Co., Limited,
Preston, Ont. Can.

Ameublements pour Bureaux, Ecoles, Eglises et Loges.

paquets sans sel et 229 paquets beurre salé. Vendu le tout à 221-4c.

Trois-Rivières, 19 septembre.—Offert: 302 boîtes. Vendu le beurre salé à 215-8c.

Marché de Montréal

Le marché est assez actif avec quelque demande pour l'Angleterre. Une avance de 2 kr. à la cote de Copenhague (équivalent à 1-2c. par lb.) annoncée aujourd'hui ne pourra que donner plus de fermeté à notre marché. Toutefois, on n'a pas une confiance excessive dans le marché; on croit que le marché de Londres est manipulé de manière à coter assez haut les prochains arrivages de la Nouvelle-Zélande et de l'Australie attendus dans une quinzaine environ et qu'une baisse surviendra ensuite; en un mot les cours actuels ne sont pas considérés comme absolument justifiés par la situation. Nous donnons cette opinion pour ce qu'elle vaut, mais nous avons cru devoir la signaler.

Les prix du marché au point de vue des détenteurs est de 22 à 221-4c. et les acheteurs offrent 213-4 pour les beurres de crèmerie, marchandise rendue à Montréal.

Les exportations ont été, pour la semaine finissant le 17 septembre comme suit:

- 1905—26,599 paquets.
- 1904—28,110 paquets.
- 1903—19,383 paquets.
- Du 1er mai au 17 septembre, elles ont
- 1905—428,545 paquets.
- 1904—339,966 paquets.
- 1903—223,853 paquets.

OEUFs

Marché anglais

MM. Marples, Jones & Co., nous écrivent de Liverpool, à la date du 8 septembre, 1905:

Soutenus et sans changement.

Nous cotons:

- Oeufs d'Irlande... 9/0 à 9/9
- Oeufs du Continent... 7/6 à 8/6

Marché de Montréal

Les oeufs sont à prix fermes sans changement; nous les cotons de 18 à 19c. pour No 1 et de 22 à 23c. pour choix à la doz. en lots de caisse.

LEGUMES

- Aubergines... le panier ... 0.50
- Blé d'Inde... la doz 0.05 0.10
- Betteraves nouv. la doz pqt 0.15 0.20
- Carottes nouvelles .. la doz 0.10 0.15
- Céleri .. la doz. 0.25 ..
- Choux fleurs .. la doz 0.50 1.00
- Choux-nouveau .. le cent 1.50 ..
- Concombres... la doz 0.10
- Cresson... doz pqt
- Epinards .. le panier
- Fèves jaunes 0.75
- Fèves vertes .. le sac ... 0.75
- Navets... le sac ... 0.75
- Oignons d'Espagne .. la cse 2.25 2.50
- Oignons d'Espagne .. crate ... 0.75
- Oignons rouges .. le quart ... 2.00
- Patates [au détail] le sac
- 80 lbs. 0.55
- Patates [en gros] le sac
- 80lbs. 0.45
- Patates sucrées .. le quart 3.00 4.00
- Piment... le panier ... 0.25
- Poireaux .. le paquet ... 0.10
- Persil .. doz pqt. 0.25
- Radis .. la doz 0.10 0.25
- Rhubarbe la doz de paquets 0.40 0.50
- Salade... la doz 0.30 0.50
- Tomates de Montréal la bte 0.10 0.15

FRUITS VERTS

Ananas .. la bte de 2 doz.	4.50
Atocas le qt.	9.50
Bananes.. . . . le régime	1.00 1.75
Citrons Messine . . . la bte	5.50
Melons Cantaloup, la caisse	1.00 1.25
Melons gravés . . . la manne	4.00 8.00
Oranges de Californie la bte	5.00 7.00
Oranges Jamaïque . le qt.	5.50
Oranges Sorentes . . la bte	3.50
Pommes.. le qt	1.00 3.00
Pêches la bte	1.25
Pêches le panier	0.40 0.75
Poires de Californie la bte	2.50
Prunes de Californie. crate	2.00 3.00
Prunes. le panier	0.40 0.60
Raisin Malaga. . . . le crate	2.00
Raisin Malaga . . . le baril	6.00
Raisin de Californie le crate	2.00
Raisin bleu le panier	0.25
Raisin vert le panier	0.25

POMMES

MM. J. C. Houghton & Cie nous écri-
vent de Liverpool, à la date du 7 septem-
bre, 1905.

Une quantité croissant graduellement
arrive du Canada et des Etats-Unis. Les
bons lots colorés ont une bonne deman-
de.

La plupart, toutefois, appartient aux
variétés molles. Les pommes de Lisbon-
ne et d'Oporto touchent à leur fin.

PRIX A L'ENCAN

Pommes	Vendredi		Lundi		Mercredi	
	1 Sept	4 Sept	4 Sept	6 Sept	6 Sept	6 Sept
	s. d.	s. d.	s. d.	s. d.	s. d.	s. d.
Lisbon... bte	40	50	40	50	50	59
Americaines—Baril						
Fall Pippin... "			10 0	14 6		
Gravenstein... "			14 0	15 0		
Rebel... "			10 0	16 0	20 0	22 0
Albemarle						
Pippin... "			11 0	14 0	12 0	17 6
Canadiennes—Baril						
Duchesse... "					9 0	18 0
Alexandre... "					11 0	16 6

FOIN PRESSE ET FOURRAGES

MM. Hosmer, Robinson & Co. nous é-
crivent de Boston, le 13 Septembre,
1905;

Les arrivages pour la semaine derniè-
re ont été de 316 chars de foin et 14
chars de paille. 52 chars de ce foin
étaient destinés à l'exportation.

Semaine correspondante l'an dernier,
211 chars de foin et 26 chars de paille
dont 16 chars de foin pour exportation.

Le marché est ferme. Les arrivages la
semaine dernière ont été égaux à la
demande. Nous n'avons aucun change-

A. RACINE & CIE

Marchandises Sèches

EN GROS

340-342, rue St-Paul,

MONTREAL

Bureau à Ottawa, 111 Rue Sparks

Bureau à Québec, 70 Rue St-Jos'ph



LE Bleu Carré Papisien
est exempt d'in-
digo, et ne ta-
che pas le linge.
Il est plus fort
et plus écono-
mique qu'en'im-
porte quel au-
tre bleu em-
ployé dans la
buanderie.

MEDAILLE D'OR.
TELLIER, ROTHWELL & CIE,
Seuls Fabricants MONTREAL

FORTIER & MONETTE

604a rue St-Paul

Tel. Tel. Main 1879. Tel. Marchands 679

MONTREAL

Beurre, Œufs, Fromage

Et tous les produits de la ferme.

ENTREPOT FRIGORIFIQUE.

RECOMMAN-
DATIONS

La Banque "Sovereign."
Nos Patrons et Clients.
R. G. Dun ou Bradstreet.

ment important à signaler depuis notre
dernier rapport.

Nous cotons :		Grosses balles	Petites balles
Foin choix.....	\$16 00 à 16 50	\$16.00 à 00.00	
Foin No 1.....	15.00 à 16.00	15.00 à 15.50	
Foin No 2.....	14.00 à 15.00	14.00 à 15.00	
Foin No 3.....	12.00 à 13.00	12.00 à 13.00	
Foin trèfle mêlé:.....	13.00 à 13.50	13.00 à 13.50	
Poin trèfle.....	12.50 à 13.00	12.50 à 13.00	
Paille de seigle liée.....	14.50 à 15.00	00.00 à 00.60	
Paille de seigle en balles	11.00 à 00.00	11.00 à 00.10	
Paille d'avoine.....	8.00 à 9.00	8.00 à 9.00	

Marché de Montréal

Le marché local est assez ferme; le
trèfle mêlé est moins en demande pour
le dehors, par suite de la difficulté d'ob-
tenir du fret.

Il y a une assez bonne demande pour
l'exportation par les ports de Boston et
de New-York, mais notre port manque
de fret à offrir pour le foin.

Pour la consommation aux Etats-Unis
il y a quelque demande dans les foins
de bonne qualité.

Nous cotons à la tonne, au char, sur
rails à Montréal:

Foin pressé No 1	8.50	9.00
Foin pressé No 2		7.50
Foin trèfle pur		6.00
Foin mélangé de trèfle		6.50
Paille d'avoine.		4.50

PEAUX VERTES

Le marché des peaux vertes est à la
haute. On cote comme suit:

Peaux de Montréal, Boeuf No 1; 13c;
No 2, 12c; No 3, 11c; veau, No 1, 15c;
No 2, 13c; peaux de mouton, \$1.00; che-
val, No 1, \$2 et No 2, \$1.50.

Peaux de la Campagne: boeuf, No 1,
13c; No 2, 12c; No 3, 11c; veau, No
1, 15c; peaux de mouton, \$1.00.

ANIMAUX DE BOUCHERIE

Bonne demande, marché actif. Peu de
changements dans les prix.

Nous cotons:	
Boeufs vivants les 200 lbs.	4.00
Boeufs abattus les 100 lbs.	7.00
Taureaux vivants les 100 lbs.	2.50
Taureaux abattus les 100 lbs.	5.00
Veaux vivants la pièce	
Veaux abattus. les 100 lbs.	10.00
Agneaux vivants les 100 lbs.	3.75
Porcs vivants les 100 lbs.	7.00
Porc abattus les 100 lbs.	9.50

CITRON ESSENCE

En vente à \$1.00 la livre fluide, par
Jules Bourbonnière. Téléphone Bell, Est
1122, Montréal.

J. A. Vaillancourt

Marchand de Beurre, Fromage, Œufs.

Achète aux plus hauts prix du marché, et vend à commission tous les produits de la ferme
Avances libérales sur consignations. Fournitures générales pour Beurrieres et Fromageries.
Spécialité de Tinettes pour Beurrieres. Boîtes paraffinées, de 56 lbs, pour l'expédition du
beurre. Sels Higgins, Ashton et Windsor, les meilleurs pour beurrieres.

578, 580 et 582 RUE ST-PAUL, MONTREAL

Tel. Bell Main 907-908.

**PEUT-ON SE PASSER DU MARCHAND
EN GROS**

Parmi les questions soumises à l'examen des épiciers ou de marchands dans toute autre branche du commerce, il n'en est pas d'aussi importante ou qui attire autant l'attention et la discussion que celle de l'élimination du marchand en gros. Partout où les épiciers se réunissent, qu'ils soient au nombre de deux ou trois, ou que leur réunion atteigne les proportions d'une convention, le même sujet se présente.

Le détailleur se demande s'il pourra obtenir tout aussi bien ses marchandises du manufacturier, quand il les demandera, tout en continuant à jouir du crédit que lui accordait le marchand en gros. Le manufacturier se demande s'il ne pourrait pas s'arranger pour vendre ses marchandises directement au détailleur et par là conserver pour lui le bénéfice du marchand en gros, qui représente une somme considérable dans l'espace d'un an. Il prétend qu'il devrait pouvoir vendre avec une marge serrée, ce qu'il ne peut pas faire quand il doit payer les profits du marchand en gros.

Le marchand en gros dit "New England Grocer," prétend de son côté que c'est principalement grâce à ses efforts que le manufacturier, dans quelque ligne que ce soit, a édifié son commerce. Il déclare que c'est par sa publicité et par ses voyageurs que les marchandises ont été introduites chez les marchands en détail qui, autrement ne les auraient jamais connues; il ajoute que maintenant que les affaires sont établies, il n'est que juste qu'il ait une part dans les profits. Ces arguments sont employés journellement dans la discussion du sujet et tous s'appuient sur une base quelconque, bien qu'aucun d'eux ni même tous ensemble n'embrassent entièrement la question.

La fabrication et la distribution des articles d'épicerie forment un sujet compliqué, qui est devenu de plus en plus compliqué avec le temps.

Là où le commerce de l'épicerie était limité autrefois à ce qui était désigné sous le nom de denrées ordinaires, comme le sucre, le thé, le café, la farine, le sel, le riz, le poisson salé et autres articles similaires, les mêmes tous les jours, ce commerce est maintenant une vaste distribution de produits alimentaires, qui atteint toutes les parties du monde civilisé dans sa recherche pour ces aliments. Et ce qui est encore plus, bien que ce développement merveilleux se soit opéré pendant les dix ou au maximum les quinze dernières années, des quantités d'articles nouveaux font leur apparition chaque semaine, presque chaque jour. Il n'y

PATENTES

Pour la protection des Inventions,
Marques de Commerce et Dessins.

FETHERSTONHAUGH & CO.

Fred. B. Fetherstonhaugh, B. L.,
M. E., Avocat
Charles W. Taylor, ancien Examinateur
du Bureau Canadien des Brevets,
Ingénieur Electricien, Gradué de
l'Université McGill.

EDIFICE CANADA LIFE, - MONTREAL
CHAMBRE 39.



YORK

Poli pour Metal.

Le meilleur pour le cuivre
et toutes sortes de surfaces
métalliques.

Nous donnons des échantillons
avec chaque commande. Pour
échantillons, envoyez-nous une
carte postale.

ANGLO CANADIAN SUPPLY CO.
Chambre 20, Edifice du "Saturday Night," Toronto
J. H. MAIDEN, MONTREAL

EN RECEPTION

Par Btne "OMEGA"

venant directement de FAJARDO

UNE CARGAISON DE MELASSE

L. M. CINTRON

maintenant en déchargement au
CROSS WALL.

Nazaire Turcotte & Cie,

ÉPICIERIERS EN GROS

54-56-58-60, rue Dalhousie, Québec.

Tel. Bell No. 15.

L. Z. Magnan

Manufacturier de

Biscuits et Sucreries

MAISON FONDÉE EN 1876

Vingt-huit années d'expérience dans la fabrication des Sucreries et des Biscuits me permettent d'offrir au commerce des produits irréprochables sous le rapport de la fabrication, de la belle apparence des différentes qualités. Mes prix peuvent, tout comme mes marchandises, se comparer à ceux de n'importe quelle autre maison dans mes lignes. Je me ferai un plaisir de soumettre des cotations qui commanderont votre attention. Service prompt et poli; attention immédiate; ordres remplis et expédiés sans retard. Envoyez une fois et vous serez si bien servis que vous y retournerez toujours.

a pas de limites à ces créations nouvelles mises sur le marché et achetées par le public consommateur.

La question de l'élimination du marchand en gros prend un aspect beaucoup plus important lorsque la situation est bien comprise. Les articles d'épicerie sont distribués dans leur ensemble par un grand nombre de petits magasins vendant au détail. Nous n'avons pas sous la main les chiffres détaillés indiquant le nombre de ces magasins dans tout le pays; mais ils doivent être très nombreux. La ville de New-York en possède 11,000 à elle seule, et comme la population de New-York n'est que la vingt-quatrième partie de celle du pays, on peut en conclure que cette ville a la même proportion d'épiciers détailleurs. Si les manufacturiers essayaient d'établir un système de distribution directe à tous ces épiciers, leur nombre formerait un total effrayant. Il faudrait que les manufacturiers aient une connaissance détaillée de leur champ d'opérations, connaissance que peu d'entre eux possèdent probablement à l'heure actuelle. Elle pourrait s'acquérir, personne n'en doute; mais la question se pose immédiatement de savoir si cela en vaudrait la peine.

N'y a-t-il pas presque autant de profit à vendre par gros lots directement au marchand en gros qu'il y en aurait à vendre par petits lots au détailleur, en fractionnant le gros compte en un grand nombre de comptes plus petits, dont chacun exigerait autant de comptabilité en bon ordre tous les articles fabriqués par un manufacturier?

C'est une chose qui est le mieux comprise par ceux qui ont de l'expérience dans le côté pratique de la distribution.

Considérons pour un moment la question des frais de distribution. Les calculateurs les plus serrés reconnaissent qu'ils s'élèvent à trois pour cent, avec un léger profit. Si un distributeur peut obtenir trois pour cent, il peut se faire un petit profit en échange de son labour. S'il tombe au-dessous de ce prix, il perd. Quelques distributeurs font leur travail à tant par paquet; ce système a toujours été profitable. Mais si le manufacturier livre directement ses marchandises au détailleur, il doit s'allouer trois pour cent pour ses frais de livraison, ou perdre de l'argent dans l'opération. En d'autres termes, il doit charger au détailleur le profit, plus trois pour cent, sinon il perdra, et n'est pas besoin d'une grande force de raisonnement pour découvrir immédiatement que si l'allocation de trois pour cent n'est pas comptée, le désastre arrivera infailliblement. Une fois toutes les dépenses calculées, combien le manufacturier pense-t-il faire de bénéfice?

Le catsup favori dans tout le Dominion est le

Catsup

MARQUE

Sterling

Il ne manque jamais de donner satisfaction aux gens du goût le plus difficile.

—Les Epiciers qui offrent ce catsup à leurs clients les satisfont.

FAIT AU CANADA PAR

THE T. A. LYTLE CO., LIMITED
124-128 rue Richmond
TORONTO, CAN.

IL Y A LA UN BON PROFIT POUR LES EPICIERS.

Cela paie de tenir le meilleur article — et surtout quand le meilleur article est un article bien connu, bien annoncé, comme le

Sel Windsor

Ayez toujours du Sel de Table Windsor pour vos clients — et voyez combien plus vous en vendez.

Naturellement, vous savez que l'article qui se vend le mieux est celui qui rapporte le plus d'argent.

Nous représentons au Canada

- J. SORIN & CIE, Cognacs.
- J. MOURIER & CIE, Cognacs.
- BELLON & CIE, Champagnes.
- R. H. THOMPSON & CO.,
Whisky Ecosais. Leith, Ecosse.
- Poudre à Pate "Prince Arthur."
- Dr. HERVAY CHEMICAL CO.,
M'f'r. du Sirop Nectarol et de
Médicines Patentées diverses.
- UNCLE SAM DRESSING CO.,
Cirage et Vernis à Chaussures.

Nous avons toujours quelques marchandises avantageuses à offrir dans les différentes spécialités de l'Épicerie.

Tel.
Main
705

Tel.
Marchands
321

A. ROBITAILLE & CIE EPICIERS
EN GROS.
354 et 356 rue St-Paul et 197 rue des Commissaires
MONTREAL.

GROS PROFITS

pour les marchands qui vendent la Gomme à mâcher de

Bode.

1000 morceaux de Gomme de Bode et cette machine pour

\$8.00

65c. pour 100 morceaux de gomme que vous détaillez à 1c. pièce.

Ecrivez à votre fournisseur ou à

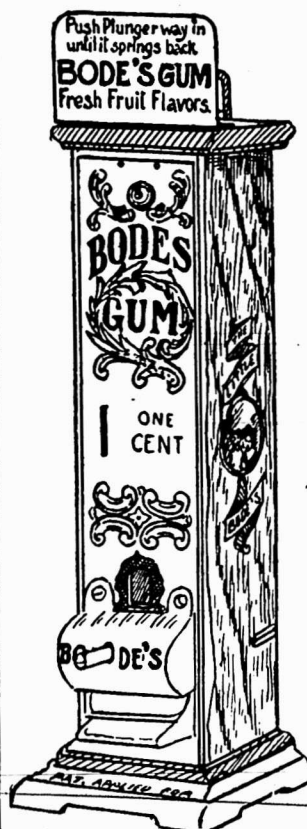

BODE'S CHEWING GUM CO.
28-30 Rue St-George, MONTREAL.

sur une certaine variété de marchandises?

Le marchand en gros fait ressortir le fait évident qu'il a en mains tout établi un système de distribution. Ce système, il l'a établi et mis au point à la suite de longues années d'expérience. Il connaît son territoire et comprend parfaitement les conditions qui règnent dans les différentes localités.

Le manufacturier saura tout cela plus tard, mais pour le moment il ne le sait pas et il faudra nécessairement qu'il perde de l'argent pour l'apprendre, avant qu'il puisse faire quelque profit sur ses livraisons.

Le marchand en gros est aussi à même d'accorder du crédit à ses clients, chose importante à considérer. Nombre d'épiciers sont obligés, par la force de circonstances qu'ils ne peuvent pas contrôler, à demander du crédit et quelquefois un renouvellement de crédit. Les manufacturiers seraient-ils disposés à en faire autant, ou bien exigeraient-ils un paiement immédiat ayant comme sanction la suppression des fournitures?

Un épicier fait des achats qui s'élèvent dans une année à plusieurs centaines de dollars, peut-être à plusieurs milliers; il demande souvent à faire ses paiements à trente ou soixante jours.

Il paie bien, et au bout de l'année, le marchand en gros a fait de bonnes affaires avec lui. Le manufacturier agirait-il de même? S'il ne le fait pas, il perdra de grosses affaires. D'autre part, le manufacturier a en mains les anaïres et le marchand en gros lui paie ce qui lui est dû en une seule fois. S'il livrait directement au marchand en détail, il faudrait qu'il attende son argent, que les détailliers lui remettraient par petites sommes, au lieu de la forte somme que lui envoie le marchand en gros.

Les manufacturiers disent, et avec quelque apparence de raison, que les marchands en gros ont envahi le terrain des manufacturiers, en fabricant des marchandises et en les offrant sous des marques spéciales pour leur faire concurrence.

Cette allégation est vraie jusqu'à un certain point; mais les marchands en gros disent pour leur défense qu'ils y ont été obligés parce que les manufacturiers ne voulaient pas leur fournir les marchandises demandées. Cette question peut être débattue entre eux. Nous ne la mentionnons ici que comme une phase de la discussion qui prend une importance universelle.

D'autres manufacturiers font une publicité qui s'adresse directement aux consommateurs, sachant bien que ceux-ci demanderont aux détailliers les marchandises annoncées; à leur tour

les détailliers sont obligés de faire la même demande aux marchands en gros. Ces manufacturiers réduisent alors le pourcentage accordé au marchand en gros pour couvrir les frais de distribution. Dans certains cas, ce pourcentage est trop faible pour permettre un profit. Toutefois les distributeurs sont forcés par l'insistance de leurs clients de tenir les marchandises en question; il en résulte une perte. Dans ces cas-là, les marchands en gros seraient heureux d'être éliminés.

Le principal intérêt du détailleur, c'est d'obtenir ses marchandises quand il en a besoin, de la qualité qu'il désire, à des prix raisonnables et à des conditions de paiement aussi faciles que les circonstances peuvent l'exiger. S'il pouvait les obtenir du manufacturier dans les conditions où il les obtient actuellement, il est probable qu'il n'aurait aucune objection à l'élimination du marchand en gros. Il courrait la chance de voir le prix coûtant réduit par cette élimination. Le détailleur y gagnerait. Mais il n'est pas mécontent de l'état présent des choses et, à moins qu'un arrangement tout-à-fait meilleur ne se présente, il ne prendra pas parti contre le marchand en gros qui est son ami depuis de nombreuses années.

De cette discussion sortira quelque chose dans l'intérêt de tous; mais comment cette amélioration se manifestera-t-elle, c'est ce qu'on ne peut pas définir exactement maintenant. Personne ne peut prévoir les développements qui auront lieu dans l'avenir; mais il n'y

a pas de raison pour penser que les progrès qui seront faits dans ce sens seront aussi importants et tout aussi profitables que les conditions qui ont prévalu pendant les quelques dernières années.

A LOUER

A louer pour le 1er novembre 1905, tout l'étage au-dessus des bureaux du "PRIX COURANT", au numéro 25 de la rue Saint-Gabriel.

VANILLE ESSENCE

En vente à \$1.00 la livre fluide, par Jules Bourbonnière. Téléphone Bell, Est, 1122, Montréal.

Destruction de Poêles en masse

La semaine dernière, on a été témoin à Montréal et à Québec de la destruction de cinquante Poêles de Cuisine "Grand Idea." On se rappellera que le tribunal a décidé que ce poêle était une imitation spécieuse du Poêle "Happy Thought," qui est enregistré et est manufacturé par la Wm. Buck Stove Company, Limited, Brantford, Montréal et Winnipeg.

A VENDRE

Collection du "Prix Courant"
Nous pouvons fournir les collections du "Prix Courant" à raison de \$2.50 reliées et \$2.00 non reliées, par année.

The Archambault Oyster Co
194½ Rue St-Charles Borromée.
MONTREAL.

TEL BELL EST 1765.
TEL MARCHANDS, 365

La maison la plus importante du continent dans le commerce des Hultres.

Réputée pour sa courtoisie envers la clientèle et la promptitude de ses livraisons.

ECONOMIE.

Certaines personnes achètent un thé inférieur parce qu'il est bon marché. Elles pourraient aussi bien acheter un thé bon marché, parce qu'il est inférieur. Même chose, mais **PAS D'ECONOMIE** ni d'un côté, ni de l'autre. Avec le Thé

Blue Ribbon

vous avez **FORCE, AROME, QUALITÉ, VALEUR :**

VOILA DE L'ECONOMIE !



COLD STORAGE

Circulation d'air froid et sec, Ventilation parfaite, Température appropriée à la nature des produits à conserver.

Conservation, d'après les méthodes scientifiques les plus approuvées, de



Beurre, Fromage, Œufs, Fruits.

Coin des rues des Sœurs Grises et William, Montréal.

M. GOULD, GÉRANT.

PRIX COURANTS.

Dans la liste qui suit, sont comprises uniquement les marques spéciales de marchandises dont les maisons, indiquées en caractères noirs, ont l'agence ou la représentation directe au Canada, ou que ces maisons manufacturent elles-mêmes. Les prix indiqués le sont d'après les derniers renseignements fournis par les agents, représentants ou manufacturiers eux-mêmes.

THE AMERICAN TOBACCO CO. Cigarettes MONTREAL Le 1000 Richmond Straight Cut... ..12.00 Sweet Caporal... .. 8.50 Athlete... .. 8.50 Old Judge... .. 8.50 New Light [tout tabac]... .. 8.50 Sub-Rosa Cigarros [tout tabac].. 8.50 Derby... .. 6.55 Old Gold... .. 6.30 Prince... .. 5.75 Sweet Sixteen... .. 5.75 Dardanelles ordinaires ..12.25 Dardanelles, bouts en liège ou en argent... ..12.50 Mogul Magnum, bouts en papier. 16.00 Marads [turques] bouts en papier. 12.00 Moguls, bouts en papier ou en liège. 12.00 Yildiz [turques].. ..15.00 Yildiz Magnums, bouts en papier, en liège ou en or... ..20.00 Tabacs à cigarettes la lb Puritan et B C No 1 .. 1/12s.. .. 1.00 Sweet Caporal. 1/13s.. .. 1.15 Tabac coupés la lb Old Chum... .. 10s.. .. 0.85 Puritan.. .. 11s.. .. 0.85 Lord Stanley, btes ½ lb. 1.05 Meerschaum... .. 10s.. .. 0.82 Athlete Mixture, btes ½ et ¼ lb. ... 1.35 Old Gold.. .. 12s.. .. 0.95 Seal of North Carolina. .. 12s.. .. 0.95 Duke's Mixture... .. 0.82			Virginity... .. 1.25 Old Virginia, pqts ½ et 1 lb... .. 0.72 WALTER BAKER & CO., LTD, maison fondée en 1780, 45 des plus hautes récompenses en Europe et en Amérique. Par lb. Chocolat, Prime No. 1, bte 12 lbs \$0 38 Chocolat à la Vanille, bte. de 6 lbs 0 47 German Sweet, boîte de 6 lbs 0 27 Breakfast Cocoa, bte de ½, ¼, 1 et 5 lbs. 0 43 Cracked Cocoa, bte de ½ lb. bte de 12 lbs 0 85 Chocolat sucré, Caracas, boîte de 6 lbs. 0 87 Caracas Tablets, 100 paquets, 5 noués ensemble, par boîte . . 3 00 Chocolat Soluble (Soda chaud ou froid) boîtes de 1 lb. 0 42 Gaufrettes Chocolat Vanille, 48 par boîte, la boîte 1 56 Les cotations ci-dessus sont F. O. B., Montréal.	Eau de Floride.. le gal. 5.00 Bay Rhum.. le gal. 8.50 Rose Cold Cream... .. le gal. 3.50 Parfum Lilas d'Italie.. . . la lb. 1.20 Vaseline Parfumée 4 lbs. .65 BORDEN'S CONDENSED MILK CO. Wm. H. Dunn, Agent, Montréal   Lait Condensé. La cse La doz Marque "Eagle" 6.00 1.50 Marque "Gold Seal" 5.00 1.25 Marque "Challenge" 4.00 1.00 Crème Condensée. Marque "Peerless" 4.75 1.20
JULES BOURBONNIERE MONTREAL Extraits et Divers. Thé de Boeuf — 20 oz — la doz. \$3.00 Thé de Boeuf au gallon 6.50 Celery Bitters [Hôtels] .. . la lb 80 Jamaica Ginger [Hôtels] .. . la lb. 80 Vanille, Citron, Noyau, Orange et Fraises la lb. 1.00			BRODIE & HARVIE MONTREAL Farines préparées de Brodie la doz Red X X X pqts de 6 lbs..... 2.80 Red X X X pqts de 3 lbs..... 1.45 Superb pqts de 6 lbs..... 2.60 Superb pqts de 3 lbs..... 1.35 Crescent pqts de 6 lbs..... 2.40 Crescent pqts de 3 lbs..... 1.25	

Souvenez-vous qu'il y a un Certificat dans chaque boîte de

Lévure Jersey Cream,

et que dix de ces certificats vous procureront une boîte **GRATUITE** chez tout épiciers de gros du Canada,—

Levure Jersey Cream,

la meilleure au monde.

J. A. TAYLOR

Agent, Montréal.

THE ST. LAWRENCE SUGAR REFINING CO. LIMITED

MONTREAL

Sucres Raffinés

Fabricant des qualités les plus choisies de

JAUNES EFFLORESCENTS, (BLOOMY YELLOWS)
CAFE NOIR, (BRIGHT COFFEE SUGARS)
PHOENIX, GRANULES (Qualité suivant le granulé) **"EXTRA STANDARD"**

Les meilleurs sur le Marché

D. C. BROSSEAU & CIE		
MONTREAL		
Cognac F. Geoffroy & Fils La cse		
Une étoffe..	12 qts.	9.00
"	24 pts.	10.00
"	24 flasks..	10.00
"	48 "	11.00
V. O....	12 qts.	13.50
V. S. G. P.	12 qts.	16.00
Cognac Ve Darvilly & Cie		
12 Quarts...	\$7.25. 24 Pints.	8.25
24 flasks..		8.25
48 flasks ou 48 1/2 pts.		9.25
L. CHAPUT FILS & CIE,		
MONTREAL		
Champagne Bertin Fils. La cse		
Le panier....	qts.	11.00
Le Panier....	pts	12.00
Cognac Boulestin & Cie. La cse		
	1 cse	5 cses
★	qts	12.00 11.75
★	pts	13.00 12.75
★	flasks	13.00 12.75
★★★	qts	15.00 14.75
V. S. O. P.	qts	20.00 19.50
V. V. S. O. P.	qts	28.00 27.50
Cognac Dervos & Cie. La cse		
	1 cse	5 cses
★	qts	8.00 7.75
★	pts	9.00 8.75
★	flasks	9.00 8.75
Cognac M. Durand & Cie. La cse		
	1 cse	5 cses
★★★	qts	5.50 5.25
★★★	pts	6.50 6.25
24 flasks..		6.00 5.10
48 flasks..		7.00 6.75
★★★ 1/2 bouteilles...		6.75 6.50
Cognac Gonzales, Staub & Cie. La cse		
	1 cse	5 cses
Quarts....		9.00 8.75
Pints....		10.00 9.75

24 flasks..	10.00	9.75
★	qts	11.50 11.25
★ ★	qts	14.00 13.75
V. S. O.	qts	16.50 16.25
V. S. O. P.	qts	18.25 18.00
Cognac V. Pinot & Cie. La cse		
	1 cse	5 cses
★★★	qts	6.00 5.75
★★★	pts	7.00 6.75
24 flasks..		6.75 6.50
48 flasks..		7.50 7.25
★★★ 1/2 bouteilles...		7.25 7.00
V. O.	qts	7.00 6.75
V. O.	pts	8.00 7.75
Rhums. La cse		
	1 cse	5 cses
Lion....	qts.	8.00 7.75
Lion....	pts	9.50 9.25
Royal	qts.	11.00 10.75
Saint-Marc	qts.	9.50 9.25
Tom & Topsy..	qts.	7.50 7.25
Tom & Topsy..	pts.	8.50 8.25
Thé Noir "Abelle". La lb.		
"Bee" ★ paquets 1 lb et 1/2 lbs...		21
"Bee" ★★★		25
Caisses de 40 lbs, fret payé en quantités de 100 lbs ou plus. Escompte 10% extra en lots de 5 cses et plus.		
Thé Noir Ceylan "Owl" La lb.		
Etiquette Rouge, 1 et 1/2 lb. No 5		20
Etiquette Verte. No 10		26
Etiquette d'Argent. No 15		32
Etiquette Dorée. No 30		40
Caisses de 30 et 60 lbs, fret payé sur quantités de 100 lbs. ou plus.		
Vin Tonique Dubonnet. La cse		
	1 cse	5 cses
12 litres..		12.00 11.50

Whisky écossais J. Ainslie & Co. La cse		
	1 cse	5 cses
Ogilvie	qts	7.00 6.75
Ogilvie..	24 flasks	7.75 7.50
Ogilvie	Imp. qts	10.50 10.25
Ainslie	Yellow label	9.00
Ainslie	Ord. flask	10.25
Ainslie	Imp. qts	13.50
Ainslie	White label	9.75
Ainslie.	Special	10.50
Ainslie.	Extra-Special	12.50
Ainslie . Clynellish [smoky]		13.00
Big Ben....	qts	11.00 10.75

WILLIAM CLARK		
Conserves MONTREAL La doz		
Compressed Corned Beef.	1s	1.40
Compressed Corned Beef	2s	2.50
Compressed Corned Beef	6s	7.50
Compressed Corned Beef	14s	17.50
Ready Lunch Beef.	1s \$1.40	2s 2.50
Geneva Sausage.	1s	1.70 2s 3.00
Cambridge Sausage.	1s	1.45 2s 2.65
English Brawn	1s	1.40 2s 2.50
Boneless Pigs Feet.	1s	1.40 2s 2.50
Sliced Smoked Beef.	1/2s	1.35 1s 2.40
Roast Beef.	1s	1.40 2s 2.50
Pork and Beans avec sauce.	1s	0.50
Pork and Beans avec sauce.	2s	0.78
Pork and Beans avec sauce.	3s	1.00
Pork and Beans Plain.	1s	0.45
Pork and Beans Plain.	2s	0.73
Pork and Beans Plain.	3s	0.89
Pork and Beans, sauce Child.	1s	0.50
Pork and Beans, sauce Child.	3s	1.00
Wild Duck, Partridge, Chicken, Veal and Ham patés.	1/2s	1.10



VOS CLIENTS apprécieront un savon pur et dur. Recommandez **SURPRISE** comme la sorte de savon à essayer pour la meilleure valeur.

Manufacturé par

THE ST. CROIX SOAP MFG. CO.

ST. STEPHEN. N. B.

45 Rue Bleury, MONTREAL.

Succursales: —Montréal, Toronto, Winnipeg, Vancouver, Indes Occidentales, Terre-Neuve.

METTEZ EN STOCK DES ARTICLES

DE VENTE SÛRE.

Les Confitures, Gelées, etc., de la Marque **E. D. S.** sont des articles qui commandent de fortes ventes. Je les fais et j'en connais la raison. Partout les épiciers en tiennent un approvisionnement. Si vous ne m'avez jamais donné un ordre, c'est maintenant le bon moment pour vous mettre en ligne afin de faire de bonnes affaires. MM. Eby, Blain & Co., Limited sont mes agents à Toronto pour mes Confitures, Gelées, etc.; Wm. H. Dunn est mon agent pour la Province de Québec; MM. Mason & Hickey, 108, Princess Street, Winnipeg, sont mes agents pour Winnipeg et le Nord-Ouest.

E. D. SMITH'S

FRUIT FARMS

WINONA, ONT.

Ox Tongue (whole)	1½s	6.50
Ox Tongue (whole)	2s	7.00
Ox Tongue (whole)	2½s	7.50
Lunch Tongue	1s 2.75 2s	5.50
Imperial Plum Pudding		1.00
Potted Meats	La doz	
Ham, Game, Ha'e, Chicken, Turkey, Wild Duck, Tongue, Beef.	¼s	0.50
Chicken, Ham and Tongue.	¼s	1.00
Soupes	La doz	
Mulligatawny, Chicken, Oxtail, Kidney, Tomato, Vegetable, Julienne, Mock Turtle, Con- sommé, Pea, Bean, Purée, pint.		1.00
Mince Meat. Ditto quarts.		2.00
[Tins fermées hermétiquement.] La doz		
1s 90c. 2s \$1.95 3s 2.90 4s 3.90 5s 4.90		

F. COURSOL MONTREAL

La Peptonine. la doz. 2.40

THE COWAN CHOCOLATE CO.

Cacaos. TORONTO & MONTREAL La doz		
Hygiénique, tins ¼ lb.		2.00
Perfection, tins 5 lbs.	la lb.	0.50
Perfection, tins ½ lb.	la doz.	2.40
Essence de cacao sucré, tins ½ lb.		1.80
Imperial Dutch	¼ lb.	90
Chocolate powder, boîtes de 10,	La lb	
20, 30 lbs.		25
Cacao Soluble, boîtes 10, 20, 30 lbs.		20
Cocoa Nibs.		35
Cocoa Shells.		05
Chocolat.	La lb	
Diamond.	¼ et ½ lb.	25
Diamond.	8s	23
French Diamond.	6s	22
Queen's dessert.	¼ et ½ lb.	40
Queens dessert.	6s	42
Parisien, morceau à	5c	30
Royal Navy.	¼ et ½ lb.	30
Caracas pur.	¼ et ½ lb.	40

Perfection.	¼ et ½ lb.	30
Rock sucré.		30
Au lait, cartons 6 dozs.	la doz.	45
Au lait, boîtes 3 et 6 dozs.	la doz.	85
Bâtons à ic.	la gr.	1.00
Confections Cowan	La doz	
Cream Bars.	gds 6 à la boîte.	2.25
Cream Bars.	pts 6 à la boîte.	1.35
	La bte	
Cream Bars.	gds 60 à la boîte.	1.80
Cream Bars.	pts 60 à la boîte.	1.10
Milk Chocolate	cartons 6 doz.	.45
Milk Chocolate, 2-5 btes, 3 et 6 doz.85
Milk Wafers.	cartons 3 doz.	.90
Croquettes90
Médailles		2.25
Milk Wafers.	bte 5 lbs.	.40
	La doz	
Chocolate Ginger.	boîtes 1 lb.	4.00
Chocolate Ginger.	boîtes ½ lb.	2.25
Gingembre Crystallisé.	btes ½ lb.	2.25
" " Crystallisé btes	½ lb.	2.25
Chocolate Wafers.	boîtes ½ lb.	2.25
Chocolate Wafers.	boîtes ¼ lb.	1.30
Chocolate Icing.	paquet 1 lb.	1.75
Icings	La doz	
Chocolate Icing.	paquet ½ lb.	1.00
Pearl Pink Icing.	paquet 1 lb.	1.75
Pearl Pink Icing.	paquet ½ lb.	1.00
White Icing.	paquet 1 lb.	1.75
White Icing.	paquet ½ lb.	1.00
Lemon Icing.	paquet 1 lb.	1.75
Lemon Icing.	paquet ½ lb.	1.00
Orange Icing.	paquet 1 lb.	1.75
Orange Icing.	paquet ½ lb.	1.00
Almond Icing	paquet 1 lb.	1.75
Almond Icing	paquet ½ lb.	1.00
	La lb	
Maple Icing	paquet 1 lb.	1.75
Maple Icing	paquet ½ lb.	1.00

DEMERS, FLETCHER & CIE

MONTREAL

Champagne A. J. Lecluse.	qts.	pts.
Carte Blanche.	11.50	13.50
Carte d'Or.	16.00	18.00
Cognac B. Vert & Cie.	La Cse	
Special Dark.	qts.	9.00
Special Pale.	qts.	9.00
*.	qts.	11.00
V. O.	qts.	18.00
V. S. O. P. fine Champagne.	qts.	24.00
Eaux:—Bassin de Vichy	La cse	
Source du Chalet.	50 btles.	8.00
Soda Vichy.	100 btles.	8.50
Liqueurs fines:—Gust. Picou.	La cse	
Liquor du Couvent, Verte—litres.		15.00
Liquor du Couvent, Jaune—litres.		14.00
Picoutine.		15.00
Curacao Blanc et Rouge.		10.00
Crème de Cacao.		12.00
Kummel Crystallisé.		9.50
French Cocktail.		10.00
Anisette Amsterdam.		10.00
Maraschino.		10.00
Crème de Menthe.		13.00
Cherry Brandy.		10.00
Grenadine.		7.50
Mandarin Extra Pure.		7.50
Rhum — L. Jusselain	La cse	
Rhum Vierge.	qts.	12.00
Vin Beaujolais—M. Desalles.	qts.	pts.
Moulin à Vent.	8.00	9.00
Vin Bourgogne—C. Charton & Fils.		
	qts.	pts.
Pommard.	8.00	9.00
Chambertin.	9.50	10.50
Nuits.	8.50	9.50
Pommard Mousseux.	8.00	9.00
Vin Tonique		
Royal Muscat.	8.00	
Honneur Advocaat — Van Dijk.	10.00	

? où en est votre stock de ?

SEL?

? VERRET, STEWART & CO, - MONTREAL. ?



**NOUS DONNONS LES PRIMES LES PLUS PRECIEUSES
AU MARCHAND POUR FAIRE CONNAITRE "BLUEOL."**

BLUEOL, le BLEU "Qui ne tache jamais," vous donne avec chaque boîte de 10 livres, (4 paquets carrés) 10 paquets de plus que ce que vous obtenez avec toute autre boîte de dix livres de Bleu; et avec chaque boîte de 12 livres, (3 paquets carrés) vous avez 16 paquets de plus qu'avec toute autre boîte de douze livres de Bleu. Ceci réduit vos dépenses de 25 pour cent, et vous avez le MEILLEUR Bleu.

OUTRE CELA nous enverrons pour cinq coupons (chaque boîte en contient un), une des précieuses primes suivantes:

**En vente chez tous les
Marchands de Gros ..**

- 1—Sac à mains
- 2—Montre à remontoir
- 3—Parapluie d'homme
- 4—Parapluie de femme
- 5 Ombrelle (Noire ou Bleu Marin)
- 6 Gravure en couleur encadrée
- 7—Fiacon de poche
- 8—Podomètre, 100 milles

J. M. DOUGLAS & CO., - Montréal.

Quinquina des Princes.10.50
 Whiskey Ecosaise—P. McDonald & Co.
 Lord of Isles—Special qts. . . la cse. 9.50
 Lord of Isles—Extra Sp. qts. " 10.50
 Lord of Isles—Sp. Liqueur. . " 11.50
 Lord of Isles—Ext. Sp. Liq. " 12.50

J. M. DOUGLAS & CO.
 MONTREAL

Bleus à laver. La lb.



"Blueol", boîtes
 10 lbs, 50 pqt
 de 4 carrés. 15c.
 "Sapphire,"
 boîtes de 14 lbs,
 pqt de 1/4 de lb,
 12 1/2c,
 "Union," boîtes
 de 14 lbs, pqt
 de 1/4 et 1 lb, 10c.

THE DUNCAN CO.

Caisse de 60 bar-
 res. 2.40
 Cse de 100 bar-
 res. 4.00

Prix par quan-
 tités sur demande



The EDWARDSBURG STARCH CO. Ltd
 MONTREAL

Empois de buanderie La lb

No 1 Blanc ou Bleu, cartons 4 lbs. . . 06 1/2
 No 1 Blanc ou Bleu, cartons 3 lbs. . . 05 1/2
 No 1 Blanc, barils et petits barils. . . 05
 Canada Laundry. 04 1/2
 Silver Gloss, btes à coulisses, 6 lbs. . 07 1/2

Silver Gloss. . . canistres de 6 lbs. 07 1/2
 Kegs Silver Gloss, gros crystal, —
 au quart. 06 1/2
 Edwardsburg's Silver Gloss, paquets
 de 1 lb. 07 1/2
 Benson's Satin. . . cartons de 1 lb. 07 1/2
 Canada White Gloss, pqt de 1 lb. . 5 1/2
 Benson's Enamel, par boîte \$1.25 et 2.50

Empois de cuisine
 Benson's Celebrated prepared Corn,
 Boîtes de 20 et 40 lbs. 06 1/2
 Canada Pure Corn Starch, boîtes de
 20 et 40 lbs. 05 1/2

Empois de riz "Edwardsburg"
 No 1 blanc. . . . cartons de 1 lb. 10
 No 1 blanc ou bleu, morceaux,
 boîtes de. 4 lbs 08 1/2

Sirop fin de table "Edwardsburg".
 Quarts. la lb. 02 1/2
 1/2 Quarts. la lb. 02 1/2
 1/4 Quarts. la lb. 03
 Seaux de 38 1/2 lbs. le seau. 1.20
 Seaux de 25 lbs. le seau. 0.90

La cse
 Canistres de 2 lbs. 2 doz à la cse. 1.90
 Canistres de 5 lbs. 1 doz à la cse. 2.35
 Canistres de 10 lbs. 1/2 doz à la cse. 2.25
 Canistres de 20 lbs. 1/2 doz à la cse. 2.10
 Canistre émaillé. . . 2 doz à la cse 2.40



THE EAGLE
 MANUFACTURING CO.
 MONTREAL

Poudres à Pâte. La doz.
 Eagle—cse 48, tins 5c. 45
 Eagle—cse 48, tins 10c. 75
 Eagle—cse 24, tins 25c. 2.25
 Maple Leaf—cse 48,
 tins 5c. 1/4 lb. 45
 Maple Leaf—cse 48,
 tins 10c. 1/4 lb. 75

Maple Leaf—cse 48, tins 15c 1 lb. 1.25
 Empois "San Toy". La cse
 Caisse 60 paquets à 5c. 2.40
 Caisse 60 paquets à 10c. 4.75
 Borax "Eagle" La doz
 Caisse 60 paquets, 6 oz. 45
 Caisse 60 paquets, 1 lb. 90
 Escompte 5% sur toutes marchandises.
 Fret payé sur 5 cse.

THE EMPIRE TOBACCO CO.
 MONTREAL

Tabacs à chiquer La lb
 Bobs. 6s et 12s 45
 Currency. 12s 46
 Old Fox. 12s 48
 Pay Roll. 7 1/2s 56
 Tabacs à fumer.
 Empire. 46
 Rosebud. 51
 Ivy. 7s 50

S. H. & A. S. EWING,
 MONTREAL

Poudre à Pâte "Vienna" La doz
 Canistre de 1 lb. 2.25
 Canistre de 1/2 lb. 1.25
 Canistre de 1/4 lb. 0.75
 Paquets de 5 oz. 0.70
 Paquets de 3 oz. 0.35

J. A. E. GAUVIN MONTREAL
 Spécialités La doz
 Sirop Menthol. 1.65
 Sirop d'Anis Gauvin. 1.75
 Sirop d'Anis Gauvin, par 3 doz. . . . 1.80
 Sirop d'Anis Gauvin. . . La gros. 17.00
 Sirop d'Anis Gauvin, par 5 grosses. 16.00
 William's Headache Wafers. La doz. 1.60
 William's Headache Wafers. 3 doz. 1.60
 William Headache Wafers. la gros. 16.00

Sirop de Sucre .=.de Canne.=.

Nous avons un très beau lot de
 Sirop de Sucre de Canne de
 Choix, Pur, Brillant, Sucré et
 Epais.

**En Barils, Demi-Barils,
 Boîtes de 2 lbs., 3 lbs., 5 lbs.,
 10 lbs.**

Pour prix et Echantillons, écrivez à

THE DOMINION MOLASSES COMPANY, Limited.

HALIFAX, . . . Nouvelle-Ecosse.

AGENTS:

GEO. MUSSON & CO., Toronto.
 JOHN W. BICKLE & GREENING, Hamilton.
 GEO. H. GILLESPIE, London.
 JOS. CARMAN, Winnipeg.

Pourquoi

HEINZ

57

**Paient de
 gros profits...**

Deux articles qui vous procurent le même per-
 centage de profit ne sont pas nécessairement égale-
 ment profitables.

Vous faites 25 % sur chacun, mais en raison d'un
 fréquent renouvellement de marchandises, l'un pro-
 duira peut-être 300 par an, l'autre peut-être
 seulement 75 . . .

C'EST LE ROULEMENT QUI COMPTE

Des marques d'un mérite réel, bien annoncées,
 donnent de l'agilité à vos six pence.

Plus tôt, vous obtenez vos ordres pour les "57
 Variétés," plus tôt commence le roulement.

H. J. Heinz Company

Pittsburgh, U. S. A.

E. W. GILLETT CO. LTD.
TORONTO, ONT.



Levain Royal.
Boîtes 36 paquets à 5c. la boîte. 1.05
Gillett's Cream Yeast.
Boîtes 36 paquets à 5c
La boîte. 1.05



Poudre à Pâte "Magic" La doz
6 doz de 5c. 40
4 doz de 4 oz. 60
4 doz de 6 oz. 75
4 doz de 8 oz. 95
4 doz de 12 oz. 1.40
2 doz de 12 oz. 1.45
4 doz de 16 oz. 1.65
2 doz de 16 oz. 1.70
1 doz de 2½ lbs. 4.10
1 doz de 5 lbs. 7.30
2 doz de 6 oz. } La case
1 doz de 12 oz. } : 4.55
1 doz de 16 oz. }



Lessive en Poudre.

La case
4 doz à la caisse .. 3.60
3 caisses .. 3.50
5 caisses ou plus.. 3.40

Soda "Magic" La case

No 1 caisse
60 ppts de 1 lb. . . 2.75
5 caisses 2.60
No 2 caisse 120 ppts de ½ lb. . . 2.75
5 caisses 2.60
No 3 caisse 30 ppts de 1 lb. } 2.
60 ppts de ½ lb. }
5 caisses 2.60
No 5 caisse 100 ppts de 10 oz. . . 2.85
5 caisses. 2.75

The HAMILTON DISTILLERY CO. Ltd.
HAMILTON, ONT.

Rye La gal.
Royal Rye. 25 U. P. 2 25
Royal Malt. 25 U. P. 2 25
2 Star Rye. 40 U. P. 1 75
2 Star Malt. 40 U. P. 1 75
"Red Wheat Whisky"

La case
Quarts 2½ gallons to case of
12 bottles 8 00
Rye, 5 ans. 25 U. P. 2 50
Rye, 4 ans. 25 U. P. 2 40
Whisky "Maple Leaf" de 6 ans.

La case
Amber Qts. 12 bottles 5 50
Imperial Qts. 12 flasks 7 50
Pints. 16 flasks 6 00
Half Pints. 32 flasks 6 50
Special Pocket. 36 flasks 6 50
Quarter Pints. 64 flasks 7 50

Whisky "Royal Canadien" de 6 ans.
La case
Quarts 12 bottles 7 00
Pints. 16 flasks 7 50
Half Pints. 32 flasks 8 00
Quarter Pints. 64 flasks 9 00

Whisky Blanc La case
Quarts. 12 bottles 5 00

THE B. HOUDE CO. QUÉBEC
Les plus grands manufacturiers de tabacs coupés en Canada. Manufacturiers de tabacs coupés pour fumer, chiquer, à cigarettes, ainsi que tabacs à Priser.
Prix et informations sur demande.

DR. KINOT CHEMICAL CO
Montréal
Sirop du Dr Kinot.
1 doz \$2.50
3 doz 7.25

6 doz. 13.50
12 doz. 26.00
5 % 10 jours.



"Orange Meat"

Caisnes de 36 paquets à 15c. . . \$4.50
Lots de 5 caisses (fret payé) . . . 4.40
Caisnes de 20 paquets à 25c. . . 4.10
Lots de 5 caisses (fret payé) . . . 4.10

LABORATOIRES S. LACHANCE
87, rue Saint-Christophe, Montréal.
Spécialités Pharmaceutiques

La doz.
Amers Indigènes. 2.00
Cachets Anti-Migraine 1.75
Caféine Granulée 6.00
Capilline 4.00
Dragées Reconstituantes Lachance 4.00
Essence concentrée pour Char- treuse 2.00
Grano-Lécithine Lachance 4.00
Kina Pepto-Fer Lachance 9.00
Levure de bière 6.00
Lotion Persienne 4.00
Onguent Marmen 2.00
Pâte dentifrice Egyptienne. 1.75
Pastilles Pectorales 1.75
Pastilles Vermifuges 1.75
Polychreste F. Picard 9.00
Remède du Père Mathieu 8.00
Remède du Dr Sey 8.00
Salsepareille Lachance 7.00
Sirop de Coquelicot Comp. 2.00
Tue-Punaises 1.75

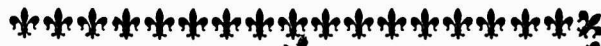

Faites un
Etalage des

SARDINES KING OSCAR

C'est un article des plus attrayants, et la
Sardine la plus profitable que vous puissiez tenir.

DEMANDEZ-EN A VOTRE MAISON DE GROS.

JOHN W. BICKLE & GREENING, - Hamilton, Ont.

Agents de Vente pour le Canada.



LAPORTE, MARTIN & CIE MONTREAL

Cognac "Richard" La cse	
B. O.	12s 22.50
F. C.	12s 15.00
F. C.	180s 23.00
V. S. O. P.	12s 12.25
V. S. O.	12s 10.50
V. O.	12s 9.00
V. O.	24 10.00
Au gallon de	3.40 @ 6.00
Cognac "Couturier" La cse	
12s	qts. 7.50
24s	pts. 8.50
48s	½ pts. 9.00
24s	flasks. 8.50
48s	½ flasks. 9.00
Au gallon	3.80 @ 4.00
Cognac "Marlon" La cse	
12s	qts. 6.00
24s	pts. 7.00
48s	½ pts. 8.00
24s	flasks. 7.00
48s	½ flasks. 8.00
180s	1/15 12.50
Au gallon	3.40 @ 3.75
Gin "Pollen & Zoon" La cse	
Rouges	15s. 10.50
Vertes	12s. 5.00
Violet	12s. 2.50
Au gallon	3.00 à 3.25
Irish Whiskey "Mitchell" La cse	
Cruiskeen Lawn. [Stone jars. 12s.	12.50
Special [Old] Ordinary qt. btle. 12s.	9.00
Specia' [Old]. Pint flasks. 24s.	11.75
Old Ordinary. qt. bottle. 12s.	6.50
Old Imperial. qt flasks. 12s.	11.25
Old Ordinary. ½ pint. 24s.	8.00
Old. 10 oz. flasks. 48s.	12.00
Special Old, . . au gallon	4.10 @ 4.50
Old au gallon	3.65 @ 4.00
Malaga — Blandy La cse	
Pale Sweet — Blue label.	qts. 7.50

Pale Sweet — White label.	qts. 10.00
Pale Sweet au gallon	2.75 @ 3.00
Scotch Mitchell La cse	
Heather Dew [stone jars]. Imp. qts.	12.50
Heather Dew 12s	qts. 8.00
Heather Dew 12s. Imp. qt. flasks	11.25
Heather Dew 48s 10 oz.	485 12.00
Au gallon.	3.65 @ 4.00
Special Reserve 12s.	pts. 9.00
Special Reserve 24s.	pts. 10.00
Special Reserve 24s ov. flasks	pts. 11.75
Au gallon.	3.90 @ 4.50
Extra Special Liqueur. 12s flacons.	9.50
Extra Special Liqueur. 12s quarts.	9.50
Au gallon.	4.75 @ 5.00
Mullmore. 12s.	qts. 6.50
Mullmore. 12s. Ov. Imp.	qts. 10.00
Mullmore. 24s.	flasks pts. 7.75
Mullmore. 24s. flasks Imp.	pts. 10.50
Old Scotch, au gallon.	3.50 @ 3.75
Champagne "Vve Amiot" qts. pts.	
Carte d'Or.	16.00 17.00
Carte d'Argent.	10.50 11.50
Champagne "Duc de Pierland"	
.	14.00 15.00
Champagne "Cardinal"	
.	12.50 13.50
Madère — Blandy La cse	
Very Superior.	qts. 8.50
Special Selected.	qts. 10.50
London Particular.	qts. 13.00
No ½.	3.00 @ 3.50
No ¼.	4.00 @ 4.50
Thés Lipton [cses 50 lbs.] La lb	
Ceylan et Irde—Noirs ou Verts.	
A —	1 lb et 1-2 lb .45
B —	1 lb et 1-2 lb .40
No 1 —	1 lb et 1-2 lb .35
No 2—	1 lb et 1-2 lb .30
No 3—	1 lb et 1-2 lb .22
No 4—	1 lb .20
Thés Japon La lb	
H. L.	90 lbs.. 35

J. E.	90 lbs.. 30
A. D.	90 lbs.. 27½
Victoria.	90 lbs.. 25
Princesse Louise.	80 lbs.. 18
Thé vert de Ceylan, Style Japon.	
Lady.	60 lbs 17
Duchess.	60 lbs 20
Poudre à pâte "Princesse" la doz	
Tins ronds. 1 lb.	24s. 1.00
Tins ronds. ½ lb.	48s. 0.75
Tins de. 5 lbs.	6s. 5.00
THE WALTER M. LOWNEY CO.	
Succursale, 530 rue St-Paul	
MONTREAL	
Cacao à déjeuner La lb.	
Btes 6 lbs, 12 à la cse, tins 1-5 lb.	44
Btes 6 lbs, 12 à la cse, tins 1-4 lb.	42
Btes 12 lbs, 6 à la cse, tins 1-2 lb.	40
Btes 6 lbs, 12 à la cse, tins 1-2 lb.	40
Btes 12 lbs, 6 à la cse, tins 1 lb.	40
Chocolat Sucré (poudre) "Always Ready".	
Btes 6 lbs, 12 à la cse, tins ½ lb.	34
Btes 6 lbs, 12 à la cse, tins ½ lb.	32
Chocolat à Primes.	
Btes 6 lbs, 12 à la cse, ppts ½ lb.	33
Btes 12 lbs, 6 à la cse, ppts ½ lb.	33
Btes 6 lbs, 12 à la cse, ppts ½ lb.	35
Btes 12 lbs, 6 à la cse, ppts ½ lb.	35
Chocolat Sucré Médaille.	
Btes 3 lbs, 24 à la cse, ppts ½ lb.	44
Btes 6 lbs, 12 à la cse, ppts ½ lb.	44
Chocolat au lait.	
Btes 3 lbs, 24 à la cse, ppts ½ lb.	35
Btes 6 lbs, 12 à la cse, ppts ½ lb.	35
Chocolat "Tid Bit".	
Btes 6 lbs, 12 à la cse, ppts ½ lb.	30
Btes 12 lbs, 6 à la cse, ppts ½ lb.	30
Chocolat Sucré Vanille.	
Btes 3 lbs, 24 à la cse, ppts ½ lb.	32
Btes 6 lbs, 12 à la cse, ppts ½ lb.	32

1906

Nouvel  Empaquetage

SARDINES Marque **BRUNSWICK**

Comprenant:

- ¼ Sardines à l'Huile, 100 boîtes à la caisse
- ¼ Sardines à la Moutarde, " " "
- ¼ Sardines aux Tomates, " " "
- ¾ Sardines à la Moutarde, 50 " "

Tous nos produits sont garantis fraîchement empaquetés.
Fret payé d'avance sur toutes les expéditions.

Vendues par tous les principaux
épiciers de gros du Canada . . .

PRÉPARÉES SEULEMENT PAR

CONNORS BROS. LIMITED
BLACKS HARBOUR, N.B.

Ne vous laissez pas envahir par le BLEU.

Mais s'il est nécessaire que vous ayez le bleu,

Voyez à ce que ce soit

Le Bleu

Mammouth
(Poivrière)

de **Gillett**

Il rend le linge d'un blanc de neige, plaît au consommateur et vous laisse un magnifique profit.

Votre fournisseur de gros le vend.

E. W. GILLETT COMPANY LIMITED

London, Eng. TORONTO, ONT. Chicago Ill.

Chocolat Sucré Diamant.
 Btes 6 lbs, 12 à la cse, pqts ½ lb. 23
 Btes 12 lbs, 6 à la cse, pqts ½ lb. 23



LUMSDEN BROS.
 TORONTO & HAMILTON
 La Levure pressée
 "Jersey Cream"
 La bte

en palettes, 36 morceaux de 5c, . . . 1.00

FRANK MAGOR & CO.
 MONTREAL

Robinson's Patent Barley ou Groats.

Tins de 1 lb. La doz. \$2.25
 Tins de ½ lb. 1.25

Moutarde "Colman" ou "Keen"

D. S. F. tins ½ lb. 1.40
 D. S. F. tins ¼ lb. 2.50
 D. S. F. tins 1 lb. 5.00
 F. D. tins ½ lb.85
 F. D. tins ¼ lb. 1.45

La jarre

Durham Jarres, 4 lbs.75
 Durham Jarres, 1 lb.25

E. D. MARCEAU
 MONTREAL

Cafés.

La lb.

Rio 15
 Rio Choix 16½
 Jamaïque No 1 15
 Jamaïque Choix 16½
 Ceylan pur 16½
 Santos No 1 16

Santos Choix 18
 Maracaibo No 1 16½
 Maracaibo Choix 18
 Mélangé, Old Crow 25
 " Condor 80
 " E. M. D. 85
 Old Crow Java 25
 Java de Choix 28
 Old Gov. Java 80
 Java de dix ans 85
 Old Gov. Java et Mocha 30
 Mocha Old Crow 25
 Mocha d'Arabie 28
 " Choisi 31

Java Mandheling et Mocha choisi à la main 50
 Mélange spécial 20

Café Condor pqts. fantaisie 1 lb. la doz. \$2.40

Café Mélangé Old Crow pqts fantaisie, 1 lb. la doz. 2.00

Café "Madame Huot", tins 1 lb. 81
 Tins 2 lbs. 60

Conditions—comptant moins 3 p.c. 30 jours. Fret payé sur lots de 100 lbs.

Quantité de paquets à la caisse Condor pqts. fantaisie, 1 lb. 4 doz. à la caisse.

Old Crow pqts. fantaisie, mélangé, 1 lb. 4 doz. à la caisse.

Café "Madame Huot", 1 lb. 36 canistres à la caisse.

Café "Madame Huot", 2 lbs. 15 canistres à la caisse.

Thé noir de Ceylan "Condor". Se vend, suivant qualité, à 20, 23, 26, 30, 34 et 40c, et se détaille 25, 30, 35, 40, 50 et 60c la livre.

Thés Japonais. La lb

EMD AAA 40 lbs. 30
 EMD AA 40 lbs. 27½
 Condor I 40 lbs. 42½
 Condor II 40 lbs. 37½
 Condor III 80 lbs. 82½
 Condor IV 80 lbs. 27½
 Condor V 80 lbs. 25
 Condor XXXX 80 lbs. 21½
 Condor XXXX 30 lbs. 22½
 Condor XXX 80 lbs. 19
 Condor XXX 30 lbs. 20
 Condor XX 80 lbs. 18
 Condor XX 30 lbs. 18½
 Condor LX en paquets. 25
 Blue Jay—basket fired. 70 lbs. 25

Old Crow—Mélange des thés noirs à 18½, 22, 25, 30 et 35

No 1. 35
 No 2. 30
 No 3. 25
 No 4. 22
 No 5. 18½

Moutarde "Condor" pure. La lb

Boîtes de 1 lb. 32½
 Boîtes de ½ lb. 33
 Boîtes de ¼ lb. 35

Moutarde "Condor".

Jarres de 4 lbs. 1.20
 Jarres de 1 lb. 35

Moutarde "Old Crow" mélangée.

Boîtes de 1 lb. 22½
 Boîtes de ½ lb. 23
 Boîtes de ¼ lb. 25

Moutarde "Old Crow"

Jarres de 4 lbs. 70
 Jarres de 1 lb. 25

Poudres à pâte "E M D" de crème de tarte pure La cse

Caisnes de 2 doz. de 1 lb. 3.25

NATIONAL LICORICE CO.

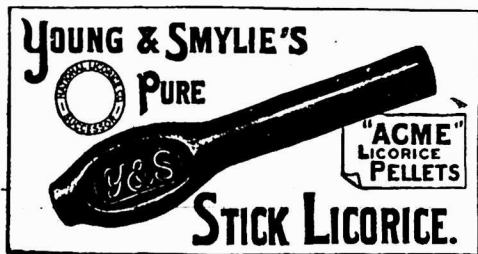

**REMÈDE DU BON VIEUX TEMPS
 POUR LA TOUX ET LE RHUME**

Seuls manufacturiers des spécialités de réglisse vendues précédemment par les sus-nommés, y compris les célèbres

Marques de REGLISSE PURE EN BATON

Y. & S. Scudder et M. & R. Acme Licorice Pellets, M. & R. Wafers, en sacs de 5 cents, Losanges, etc., etc., et la Réglisse Flexible, la Réglisse Pliable, la Réglisse Elastique.

106-116 John St., - BROOKLYN, N. Y.

Catalogue illustré sur demande.

Nous avons quelques
 bonnes valeurs en . . .

Thés du Japon

ET DE

... Ceylan ...

La plus ancienne maison du Canada
 pour les Thés.

MATHEWSON'S SONS

Successeurs de J. P. MATHEWSON & CO.

EPICIERS EN GROS.

202 Rue McGill, - - - MONTREAL.

Caisnes de 4 doz. de 1/2 lb.	1.75
Caisnes de 4 doz. de 1/4 lb.	1.30
"Condor" de grand choix.	
Caisnes de 2 doz. de 1 lb.	2.25
Caisnes de 4 doz. de 1/2 lb.	1.35
Caisnes de 4 doz. de 1/4 lb.	0.80
"Old Crow" de haute qualité.	
Caisnes de 2 doz. de 1 lb.	1.25
Caisnes de 4 doz. de 1/2 lb.	0.70
Caisnes de 4 doz. de 1/4 lb.	0.45
Vinaigre	Legal.
Vinaigre E M D.	32 1/2
Condor	27 1/2
Old Crow	23 1/2

MOULINS OCEAN
MONTREAL

Empois Chinois	
Caisse de 4 doz.	la doz. 1.00
Poudre à Pâte Ocean	
4 oz. [tins] caisse de 4 doz.	la doz. 45



8 oz. (tins) caissedeoz de 5 doz.	90
1 lb. (tins) caisse de 3 doz.	25
1 lb. (pqt) caisse de 4 doz.	1 00
Corn Starch Ocean	
1 lb. (pqt) caisse de 4 doz.	78
Borax	
1 lb. (pqt) caisse de 4 doz.	40
Sirop pour le Rhume Ocean	
Caisse de 2 doz. bouteilles.	2 40
Bieu Liquide	
Caisse de 1 doz b'tl	90
Essences Assorties	
Caisnes de 1 doz b'ties 1 lb.	18 00
Blancs-Manges Ass.	

Chocolat, citron, framboise, orange, vanille, fraise, caisse de 4 doz. paquets de la doz. 1.00-1.2 lb.

JOHN P. MOTT & CO.
J. A. Taylor, Agent, MONTREAL.
Chocolats et Cacaos Mott. La lb.

Elite.	1/2 30
Prepared Cocoa	28
Breakfast Cocoa	38
No 1. Chocolate.	30
Breakfast Chocolate	28

Caracas Chocolate. 30
Diamond Chocolate. 23
Navy Chocolate. 27
Cocoa Nibbs. 35
Cocoa Shells. 05
Confectionery Chocolate. 20 à 31
Plain Chocolate Liquors. 19 à 34
Vanilla Stick. la gr. 1.00

W. D. McLAREN
MONTREAL

Poudre à pâte "Cook's Friend".

No 1, en boîtes de 4 et 2 doz.	2.40
No 2, en boîtes de 6 et 3 doz.	0.80
No 3, en boîtes de 4 doz.	0.45
No 10, en boîtes de 4 et 2 doz.	2.10
No 12, en boîtes de 6 et 3 doz.	70

A. ROBITAILLE & CIE
MONTREAL

Cognac "Sorlin" La cse

Carte bleu.	8.50
Carte rouge.	9.50
Carte d'or.	11.00
24 flasks, avec verre	9.50
48 1/2 flasks, avec verre.	11.00
Au gallon.	4.00 @ 4.25
Cognac "J. Mourier & Cie" La cse	
Quarts.	7.00
24 1/2 bouteilles.	8.00
48 1/4 bouteilles.	9.00
24 flasks.	8.00
48 1/2 flasks.	9.00
24 flasks. avec verre.	8.50

48 1/2 flasks, avec verre.	8.00
Cognac "Mont St-Louis" La cse	
Quarts.	6.00
24 flasks	7.25
48 1/2 flasks	8.50
Champagne "Bellon & Cie" qts. pts.	
Carte Blanche.	12.00 13.00
Poudre à pâte "Prince Arthur" La doz.	
Boîtes de 1 lb, 2 doz. à la caisse.	1.50
Boîtes de 1/2 lb, 4 doz. à la caisse.	0.85
Boîtes de 1/4 lb, 4 doz. à la caisse.	0.50
Tins de 5 lbs	0.10

Scotch Whisky "Craig Dhu Blend" La-cse

Quarts ord.	6.50
Quarts imperial.	9.50
24 flasks ***	7.50
48 1/2 flasks.	8.50
Scotch Whisky "R. H. Thomson & Co." qts. pts.	
Ben Cruachan.	9.00
Ben Cruachan.	24 pts 10.00

THE ST. CROIX SOAP MFG. CO.
St. Stephen, N. B.



Savon "Surprise" La cse
1 caisse . . . \$4.00
par 5 cses . . 3.90
fret payé sur 5 cses ou plus.



ARTHUR P. TIPPET & CO.
MONTREAL

Teintures "Maypole Soap" La gross
Différentes couleurs. 10 20
Noir. 15 30

D. C. Brosseau C. Beauvais L. G. Jarret

Thes, Vins
ET
Liqueurs en Gros

Recommandable à tous les points de vue, le

Brandy F. Geoffroy & Fils
COGNAC

est le favori des médecins qui le prescrivent dans leur pratique journalière.

Marques: ★ V.O.-V.S.O.P.

en Bouteilles, demi-Bouteilles, Flasks et demi-Flasks.

Ce Brandy est le produit de la distillation des meilleurs Crus de Cognac: il a obtenu le 1er Prix à l'exposition universelle de Paris en 1900.

Nous avons l'agence pour le Canada.

Demandez nos Prix et Echantillons.

D. C. BROSSEAU & CIE,
Epiciers en Gros et Importateurs
1480 à 1440 rue Notre-Dame, Montréal

Beau Macaroni

Le macaroni et le vermicelle français de Codou sont superbes à tous les points de vue — blancs, délicats, tendres. Le seul blé convenable pour faire le meilleur macaroni est le blé de Russie, et c'est celui-là qui est employé dans la fabrication de celui de Codou.

"Le meilleur" parce qu'il n'y en a pas un autre aussi bon. C'est le type de la plus haute qualité dans le monde entier. Demandez à votre fournisseur de gros, celui de

"Codou."

Arthur P. Tippet & Co., Agents
(3) 8 Place Royale, Montreal.

Lime Juice "Stowers" La cse
 Lime Juice Cordial... 2 doz... pts.. 4.00
 Lime Juice Cordial... 1 doz... qts.. 3.50
 Double Refl. lime juice... .. 3.50
 Lemon syrup... .. 4.00

TELLIER, ROTHWELL & CO.
 MONTREAL



Mine à poêle. La grosse
 Royal Black lead. 1 75
 Magic Stove paste, grands. 9 00
 Bleu à laver La lb
 Parisian. 12½
 Victoria. 10
 Challenge... 9

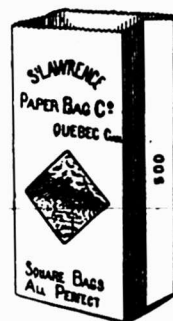

The St Lawrence Paper Bag Co., Quebec.
 La seule compagnie manufacturière indépendante du trust des combines
 Prix des sacs d'épicerie et sacs à chapeaux pour modistes envoyés sur demande.

T. UPTON & CO.

HAMILTON, ONT.

Fruits en conserves.
 Framboises, Fraises, Pêches, Prunes, Gadelles rouges ou noires, Groseilles, Cerises. La doz

Verre d'une chopine, 2 dz. à la cse 2.25

Jams pures de fruits.
 Framboises, Mûres, Fraises, Pêches, Prunes, Abricots, Gadelles Rouges, Gadelles Noires, Groseilles, Figues. La doz
 Verres, 1 lb. 2 dz. à la cse. . . . 1.00

La lb
 Tins, 2 lbs. 2 dz. à la cse. 07
 Seaux, ferblanc, 5 lbs. 8 au crate .. 06½
 Seaux, ferblanc, 7 lbs. 9 au crate .. 06½
 Seaux, bois, 7 lbs. 6 au crate .. 06½
 Seaux, bois, 14 lbs. 06½
 Seaux, bois, 30 lbs. 06½

Gelées de fruits pures.
 Framboises, Fraises, Gadelles noires
 Gadelles rouges, Ananas. La doz
 Verres, 1 lb. 2 dz. à la cse. . . . 1.00

La lb
 Tins, 2 lbs. 2 dz. à la cse 07
 Seaux, bois 7 lbs. 6 au crate... . 06½
 Seaux, bois, 14 lbs. 06½
 Seaux, bois, 30 lbs. 06½

Home made Jams.
 Framboises, Fraises, La doz
 Verre, 1 lb. 2 dz. à la cse. 1.60
 Pêches, Prunes, Gadelles Rouges, Gadelles Noires, Abricots, Groseilles.
 Verres de 1 lb. 2 dz à la cse. . . . 1.45
 Assortis. 1.50

La lb
 Seaux, ferblanc, 5 lbs. 8 au crate .. 09
 Seaux, ferblanc, 7 lbs. 9 au crate .. 09
 Seaux, bois, 7 lbs. 6 au crate .. 09
 Seaux, bois, 14 lbs. 09
 Seaux, bois, 30 lbs. 09
 Marmelade d'Oranges d'Upton. La doz
 Verres, 1 lb. 2 dz. à la cse. . . . 1.00
 Verres, 1 lb. "Home Made" 1.40

La lb
 Tins, 2 lbs. 2 dz. à la cse. é. 07
 Seaux, bois, 7 lbs. 6 au crate .. 06½
 Seaux, ferblanc, 5 lbs. 8 au crate .. 06½
 Seaux, ferblanc, 7 lbs. 9 au crate .. 06½

Upton's Apple Butter. La lb
 Seaux de bois, 7 lbs, 6 au crate... . 06½
 Seaux de bois, 14 lbs... 06½
 Seaux de bois, 30 lbs... 06½
 Sauce aux atocas. La doz
 Verres, 1 lb. 2 doz à la cse. 1.45

Marmelade de Pomplemonassis La doz
 Verre, 1 lb. 2 doz. à la cse. 1.40

ARCHDALE WILSON,
 Hamilton, Ont.



La Boite . 3.00
 3 Boites .. 8.40

"FAIT AU CANADA"

Ces mots sont la clef du succès que chaque véritable Canadien désire cordialement, pour notre beau Canada !
 Pourquoi achèterions-nous des marchandises quelconques, qui sont faites en pays étranger ? La fabrication des marchandises étrangères ne fait pas travailler nos ouvriers. Elle ne retient pas l'argent dans ce pays.
 Pourquoi faire usage de sel étranger ? Nous avons du SEL CANADIEN, qui est supérieur à n'importe quel sel étranger. Pourquoi ne pas aider au progrès du Canada, en usant du

SEL CANADIEN

et, conséquemment, en favorisant le travail canadien, les usines canadiennes et le capital canadien ?
 Demandez le SEL CANADIEN à votre épicier en gros, et, s'il n'en tient pas, écrivez-nous pour prix et échantillons. Adresse :

The Dominion Salt Agency
 LONDON, Ont.

Tel. No 1971. Bureaux; 2e Etage Bâtisse de la Banque des Marchands. Entrée sur l'Avenue Queen.

Ferronneries, Peintures, Constructions et Immeubles

REVUE DES MARCHÉS

FERRONNERIE

On est très occupé dans le commerce en gros de la quincaillerie. Toutes les lignes d'automne sont en forte demande: fanaux, haches et manches de haches, godendards, chaînes à vaches, patins, grelots, fers et clous à cheval, acier à lisse, mastie, tuyaux et coudes pour poêles, tuyaux en fer, pompes, broche à foin, chaudières et sas à charbon, munitions, armes, coutellerie, etc., etc.

Les voyageurs sur la route envoient de très belles commandes, beaucoup de marchands viennent à la ville et les ordres par la maille sont nombreuses.

Les paiements se font régulièrement. A noter une avance de 1c. sur l'essence de térébenthine et une baisse sur le pitch coté à 68 au lieu de 80c. les 100 lbs.

PLOMBERIE

Tuyaux de plomb

Forte demande, les prix sont très fermes.

L'escompte est de 30 p. c. et 5 p. c. sur le prix de 7c. pour tuyaux en plomb et de 8c. sur les tuyaux de plomb composition.

Tuyaux de renvoi en fonte et accessoires
Les prix sont fermes.

Les escomptes sur les prix de la liste sont: tuyaux Standard 50 p. c.; accessoires Standard 50 et 10 p. c.; tuyaux moyens et extra-forts 60 p. c. et accessoires moyens et extra-forts 60 et 10 p. c.

Tuyaux en fer

Très forte demande sans changement de prix. On fait des concessions pour grosses quantités.

Nous cotons:

Tuyaux noirs:

1-8, 1-4 et 3-8	100 pieds	2.03
1-2	"	2.29
3-4	"	2.87
1	"	4.12
1-1-4	"	5.62
1-1-2	"	6.75
2	"	9.00

Tuyaux galvanisés.

1-8, 1-4 et 3-8	100 pieds	2.86
1-2	"	3.14
3-4	"	4.02
1	"	5.77
1-1-4	"	7.87
1-1-2	"	9.45
2	"	12.60

L'escompte sur les raccords (nipples) est de 65 p. c. pour dimensions de 1-4 et 3-8 pces et de 68 p. c. de 1-2 à 6 pouces.

Ferblanc en feuilles

Le marché anglais est toujours très ferme; ici les prix sont sans changements, mais très-fermes également. La demande est modérée.

Nous cotons:

Au Charbon—Allaways ou égal

IC, 14 x 20, base	bte	4.50	4.75
X, Extra par X et par cse.		0.00	0.75

[Caisse de 112 feuilles, 108 lbs. net]

Au Coke—Lydbrook ou égal

IC, 14 x 20, base	bte	4.25	4.50
-------------------	-----	------	------

Caisse de 112 feuilles, 108 lbs. net]

Au Charbon—Terne-Dean ou égal

IC, 20 x 28	bte	7.50	7.75
-------------	-----	------	------

[Caisse de 112 feuilles, 216 lbs. net]

Feuilles Ferblanc pour Bouilloires
[Caisse de 560 lbs.]

XX, 14 x 60, gauge 26	lb.	0.06	0.06½
-----------------------	-----	------	-------

Feuilles étamées

72 x 30 gauge 24	lb.	0.07	0.07½
72 x 30 gauge 26	lb.	0.07½	0.08
72 x 30 gauge 28	lb.	0.08	0.08½

Tôles Canada
Les prix sont fermes; il y a une bonne demande.

Nous cotons: 52 feuilles demi-poli, de \$2.40 à \$2.45; 60 feuilles, de \$2.45 à \$2.50 et 75 feuilles, de \$2.60 à \$2.65.

Tôles noires
La demande s'est améliorée; les marchés sont fermes en Angleterre et sur place.

Nous cotons: 20 à 24 gauge, de \$2.05 à \$2.10; 26 gauge, de \$2.10 à \$2.15; 28 gauge, de \$2.15 à \$2.20.

Tôles galvanisées
La demande pour les petites tôles 18 x 24 est très forte; celles de 52 feuilles à la boîte sont encore rares. La grande tôle vient de subir une hausse de 15c. par 100 lbs sur les marchés primaires.

Sur place, on n'a pas encore changé les prix; mais une hausse se produirait si les marchés étrangers restaient aussi forts.

D'après les dernières nouvelles, le marché anglais est à la hausse.

Nous cotons:

			Fleur	
			Queens de	
			Comet Apollo Head	
			Lys	
16 G à 20	3.65	3.65	3.80	3.65
22 à 24	3.70	3.85	3.90	3.70
26 G	3.95	4.05	4.15	4.00
28 G	4.20	4.25	4.40	4.25

A la caisse 25c. de moins par caisse.

28 G Américain équivaut à 26 G Anglais, 10 3/4 oz. Américain équivaut à 28 gauge Anglais.
Petite tôle 18 x 24...52 files 3.75 3.85
Petite tôle 18 x 24...60 files 4.00 4.10

Zinc en feuilles
On continue à coter le zinc en feuilles de \$7.25 à \$7.50.

Tuyaux de poêle
Il se fait de bonnes livraisons en tuyaux de poêle.

Nous cotons par 100 feuilles: 5, 6 et 7 pouces \$6.00 à \$6.50.

Coudes pour tuyaux
Les livraisons pour l'automne continuent à se faire activement.

Nous cotons à la doz.: coudes ronds ordinaires, \$1.00 à \$1.35 et polis \$1.50.

Soudure
Nous cotons: barre demi et demi, garantie 19½c; do commerciale 18½c do raffinée 20c.

Couplets
Toujours bonne demande; prix fermes. L'escompte sur les prix de la liste est de 70 et 5 p. c., pour les couplets en fer et en acier.

Baignoires
Zinc \$6.00
Cuivre, escompte 20 p.c. sur la liste révisée.

Baignoires émaillées, etc.
[Standard Ideal]

Bords roulés 5½ pds 2½ pcs 1e qual	21.25
Bords roulés 5½ pds 2½ pcs 2e qual	17.25
Bords roulés 5½ pds 3 pcs 1e qual	23.60
Bords roulés 5½ pds 3 pcs 2e qual	19.00
Bords roulés 5 pds 2½ pcs 1e qual	18.40
Bords roulés 5 pds 2½ pcs 2e qual	17.25
Bords roulés 5 pds 3 pcs 1e qual	20.75
Bords roulés 5 pds 3 pcs 2e qual	17.25

Lavabos en fonte émaillée

116D 1e qualité	8.90
Lavabos en fonte émaillée	
116D 2e qualité	7.50
Lavabos en fonte émaillée	
118D 1e qualité	5.70
Lavabos en fonte émaillée	
118D 2e qualité	4.80
Lavabos en fonte émaillée	
120D 1e qualité	5.60
Lavabos en fonte émaillée	
120D 2e qualité	4.70
Lavabos en fonte émaillée	
122D 1e qualité	5.40
Lavabos en fonte émaillée	
122D 2e qualité	4.50
Evlers 18 x 30 à bord plat	2.50

Closets

Low Down Elgin ou Teutonic uni.	6.00
Low Down Elgin ou Teutonic façonné	6.50
Connection	1.25
Richelieu uni	3.75
Richelieu façonné	4.00
Connection	1.25

Groupe
Nous cotons aux 100 lbs: navy \$5.50 à \$6.00 et plumbers \$3.25.

QUINCAILLERIE
Boulons et noix
Les prix sont fermes avec une bonne demande.
Nous cotons:
Boulons à voitures Norway (\$3.00) 6e et 10 p.c.
Boulons à voitures carrés (\$2.40) 6e et 10 p.c.
Boulons à voitures ordinaires (\$1.00)
Boulons à voitures grandeurs, 3-16 p. et au-dessus, 60, 10 et 10 c.

C'est justement en cette saison que

Les Fermiers tirent des plans

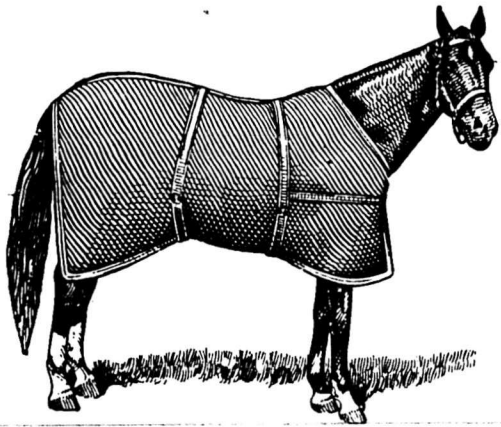

pour s'approvisionner de couvertes et de chaînes pour leurs chevaux et leur bétail pendant l'hiver.

Etes-vous approvisionné pour la vente d'une ligne complète de couvertes à chevaux et de chaînes pour le bétail?

Nous avons une grande ligne de couvertes pour chevaux, en Coutil, Jute et en Cariset Hollandais (Dutch Kersey), dans la forme ordinaire et la forme "Stay-on." Quarante genres, dimensions et poids de chaînes pour bétail.

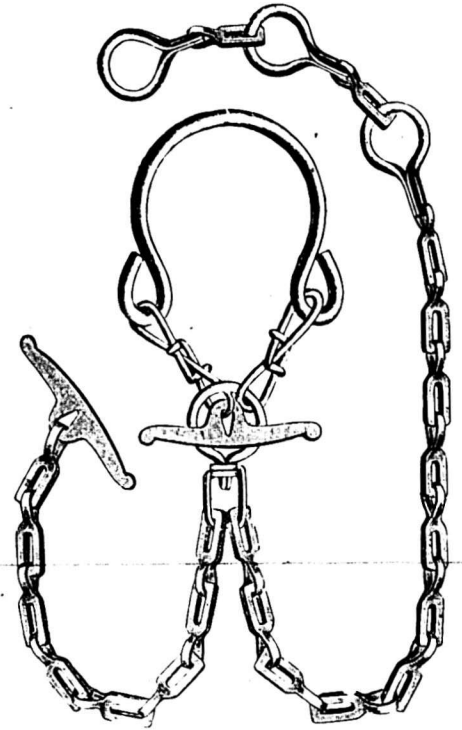

La place pour les achats est celle où vous trouvez la variété.

FROTHINGHAM & WORKMAN, Limited

MARCHANDS EN GROS DE QUINCAILLERIE ET FERRONNERIE,

Maison Fondée en 1809.

MONTRÉAL, CANADA.

ASSORTIMENT COMPLET DE HACHES

De toutes les Meilleures
Manufactures.



DEMANDEZ NOS PRIX.



Cie de Ferronnerie
Létang, Limitée,

MONTREAL.

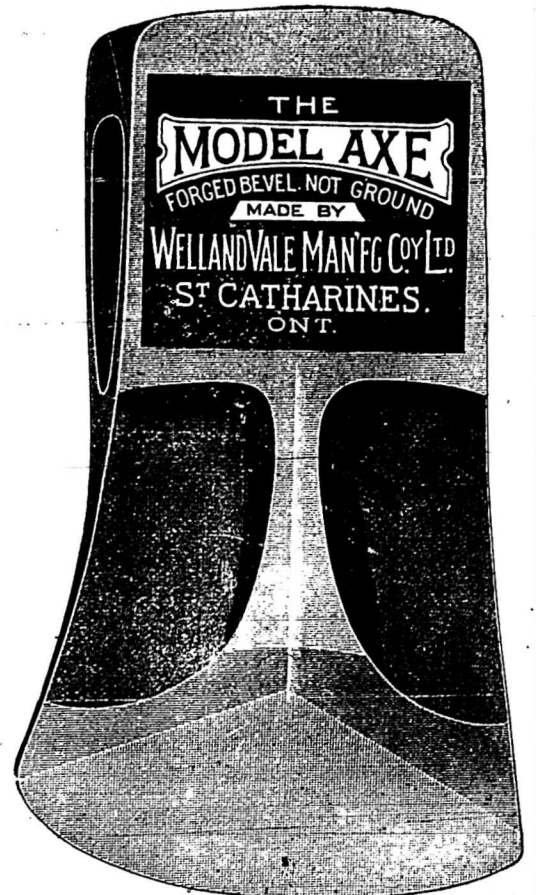
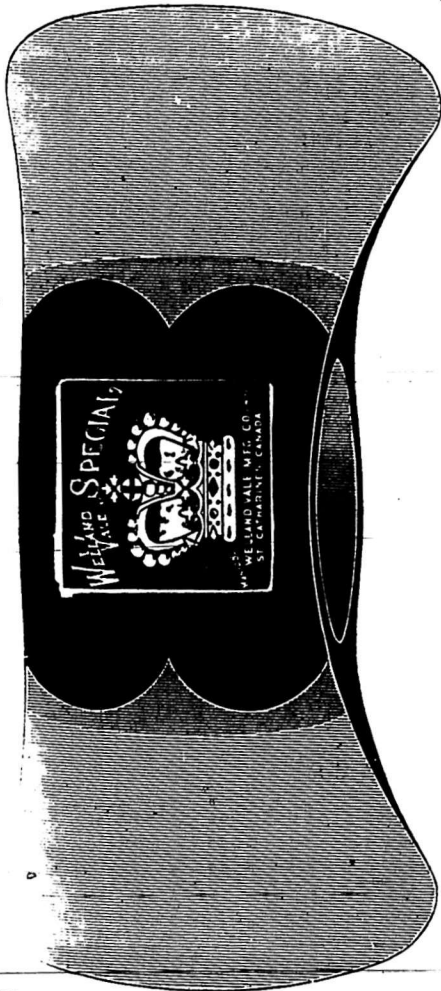

Boulons à voitures grandeurs, 7-16 et au-dessus, 55, 5 et 10 p. c.
 Boulons à machine 3-8 pce et au-dessous 60 et 10 p. c.
 Boulons à machine 7-16 pce et au-dessus 55, 5 et 10 p. c.
 Boulons à lisse, 3-8 et plus petits, 60 et 10 p. c.
 Boulons à lisse, 7-16 et plus gros, 55 et 5 p. c.
 Boulons à charrue, 55, 5 et 10 p. c.
 Boulons à bandage, 70 à 72 1-2 p. c.
 Boulons à poêle, 70 à 72 1-2 p. c.
 Tire-fonds 70, 5 et 1 p. c.
 Blancs de boulons, 55, 5 et 10 p. c.
 Bolt Ends, 55 et 5 p. c. 10 p. c. d'escompte, en sus pour les détailliers.

Noix par boîtes de 100 lbs.

Noix carrées, 4c. la lb. de la liste.
 Noix hexagones, 4 1-4c. la lb. de la liste.
 En lot de char 10 c. de moins.
 Chaînes à vache.esc. 40 p. c.
 Chaînes fermant en dehors.esc. 65 p. c.
 Ferrements de chaîne à vache. esc. 35 p. c.
 A diminuer 1-4c. de la liste pour les détailliers.
 Pour moins d'une boîte de 100 lbs, les prix sont à augmenter de 1-2c. par lb.

Broche pour clôtures

La demande est presque nulle.
 Le prix de la broche ondulée No 9, est coté \$2.60 pour quantité de moins d'un char et \$2.55 pour lot de char. On alloue 25c. de fret par 100 lbs. pour moins d'un char et 20c. pour lot de char.
 Les prix de la broche barbelée sont fermes et sans changement, on la cote \$2.62 1-2 à Montréal et f.o.b. Cleveland \$2.25 pour lots de char de 15 tonnes et \$2.37 1-2 pour moins d'un char.

Broche galvanisée, etc.

La demande porte sur la broche à tuyaux, les prix restent fermes sans changement.
 Acier fin pour embouteillage, matelas, balais, sonnettes, etc., 30 p. c. sur la liste.
 Cuivre jaune.60 p. c.
 Copper (cuivre rouge).60 p. c.

Broche galvanisée:

No 5.	les 100 lbs	3.55
No 6 à 8.	les 100 lbs	3.25
No 9.	les 100 lbs	2.85
No 10.	les 100 lbs	3.05
No 11.	les 100 lbs	3.10
No 12.	les 100 lbs	2.50
No 13.	les 100 lbs	2.60
No 14.	les 100 lbs	3.60
No 15.	les 100 lbs	4.25
No 16.	les 100 lbs	4.50

Poils, Brûlé:

No 0 à 9.	les 100 lbs	2.15
No 10.	les 100 lbs	2.21
No 11.	les 100 lbs	2.27
No 12.	les 100 lbs	2.35
No 13.	les 100 lbs	2.45
No 14.	les 100 lbs	2.55
No 15.	les 100 lbs	2.70
No 16.	les 100 lbs	2.85

Brûlé, p. tuyau. . .100 lbs No 18 3.75
 Brûlé, p. tuyau. . .100 lbs No 19 4.00
 Extra pour broche huilée, 10c. p. 100 lbs.

Broche à foins

Très forte demande et peu de stock. Il se fait de fortes livraisons en ce moment.
 Nous cotons avec une réduction de 10c. sur les anciens prix:
 No 13, \$2.00 et No 14, \$2.10. Broche à foins en acier Nos 12, 13, 13 1-2 et 14, coupée de longueur, escompte 30 p. c. sur la liste.

Clous de broche

Les prix sont faibles; on continue à faire des concessions pour fortes quantités sur le prix coté ci-dessous.
 Nous cotons: \$2.00, prix de base f.o.b. Montréal, Gananoque, Toronto, Hamilton, London, Brantford, Halifax et St-Jean, N. B.

Clous coupés

Les prix sont faibles avec demande faible.
 Nous cotons: prix de base \$2.10 f.o.b. Montréal, Toronto, London, Hamilton et St-Jean, N. B.

Clous à cheval

Forte demande, les prix sont fermes.
 Nous cotons par 100 lbs.: No 7 \$24.00; No 8 \$23.00; No 9 et 10 \$22.00 avec escompte de 55 p. c. pour la première qualité et de 57 1-2 p. c. pour la 2e qualité. Ajouter 1-2c. net extra pour boîtes de 1 livre.
 Clous à cheval marque "C" par lb.: No 9 à 14 20 c.; No 8, 22 c.; No 7, 24 c.; No 6, 28 c.; No 5, 32 c.; No 4, 48 c.; escompte 40, 10 et 7 1-2 p. c.; boîtes de 25 c. chaque.

Fers à cheval

Même observation que pour les clous à cheval.

Nous cotons f.o.b. Montréal:

	No 2 et plus	No 1 et plus petit
Fers à neige.	le qrt 3.90	4.15
Léger et pesant.	le qrt 3.65	3.90
New Light Pattern.	le qrt 3.80	4.05
Featherweight Nos 0 à 4.		5.35
Fers "Toe weight" Nos 1 à 4.		6.60

Fers assortis de plus d'une grandeur au baril, 10 c. à 25 c. extra par baril.

Neverslip en fer.	100 lbs	12.21
Neverslip en acier.	100 lbs	15.00
Neverslip crampons 5-16, le cent.		2.10
Neverslip crampons 3-8, le cent.		2.40
Neverslip crampons 7-16, le cent.		2.65
Neverslip crampons 1-2, le cent.		2.90
Neverslip crampons 9-16, le cent.		3.45
Neverslip crampons 5-8, le cent.		4.20

Chaînes en fer

On continue à s'intéresser aux commandes d'automne; les prix sont assez fermes; il se fait déjà quelques livraisons.

On cote par 100 lbs.:

3-16 No 6.	10.00
3-16 exact 5.	8.50
3-16 Full 4.	7.00
1-4 exact 3.	6.50
1-4.	6.00
5-16.	4.00
3-8.	3.90
7-16.	3.80
1-2.	3.70
9-16.	3.60
5-8.	3.40
3-4.	3.30
7-8.	3.30
1.	3.30

Chaînes à traits.esc. 45 p. c.
 Jack Chain en acier, simple et double.esc. 40 p. c.
 Jack Chain en cuivre, simple et double.est. 60 p. c.

Vis à Bois

Bonne demande; les prix sont toujours très fermes.

Nous cotons les escomptes suivants sur la liste:

Tête plate, acier.	87 1/2 p. c.
Tête ronde, acier.	82 1/2 p. c.
Tête plate, cuivre.	80 p. c.
Tête ronde, cuivre.	75 p. c.

Tête plate, bronze. 75 p. c.
 Tête ronde, bronze. 70 p. c.

Vis à machine

Têtes plates, 25 p. c. de la liste.
 Têtes rondes, 20 p. c.

Rivets et Palatres

Assez bonne demande, et prix fermes.
 Nous cotons:
 Rivets en fer, noirs et étamés, 60, 10 et 10 p. c.
 Palatres cuivre, 30 et 10 p. c.
 Extra 1 c. par lb. sur rivets en fer pour boîtes carton 1-2 lb.
 Rivets en cuivre 45 p. c. et en boîtes de carton 1 c. extra par lb.

Fanaux

La demande pour les fanaux continue à être des plus fortes. Marchandises rares; deux manufacturiers ont retiré leurs cotations.

Nous cotons:

Cold Blast No 2.	doz. 4.00	4.25
Wright No 3.	doz.	8.50
Ordinaires.	doz.	4.00
Dashboard C. B.	doz.	9.00
No 0.	doz.	5.75

Peinturés 50 c. extra par doz.

Tordeuses à linge

Bonne demande et prix très fermes; on cote:

Royal Canadian.	la doz.	\$29.00
Leader.	"	32.00
Colonial.	"	34.00
Safety.	"	36.75
E. Z. E.	"	33.75
Rapid.	"	28.75
Paragon.	"	35.00
Bicycle.	"	89.75

Munitions

Forte demande.

Nous cotons:
 Caps B B Dom. le mille, net, \$1.45.
 Cartouches, Amer R. F. le mille, à plomb et à balle 30 et 5 p. c.
 Cartouches chargées amér., esc. 20 p. c. sur la liste.
 Cartouches vides amér., 10 p. c. d'avance sur la liste.
 Cartouches Amer C. F. Sporting avance 10 p. c. sur la liste.
 Cartouches amér. C. F. à balle et à plomb Prix net sur la liste.
 Caps B. B. Amer le mille, \$2.00.
 Caps à Cartouches, No 1, 1 1-2, 2, 2 1-2, le mille 2.05.
 Caps B. B. Dominion R. F. 50 et 5 p. c.
 Caps B. B. Dominion C. F. 30 p. c.
 Caps B. B. Dominion C. F. Sporting 15 p. c. C. F. Sporting, ajouter 5 p. c. à la liste.
 Cartouches C. B. le mille \$3.00.
 Cartouches blanches Trap 25 p. c.
 Cartouches chargées Trap 25 et 5 p. c.
 Cartouches cuivre 55 p. c.
 Cartouches chargées canadiennes:
 Poudre noire 12 gauge.le mille \$15.00
 Poudre noire 10 gauge.le mille 16.00
 Poudre blanche 12 gauge.le mille 20.00
 Poudre blanche 10 gauge.le mille 22.00
 Caps à cartouches Dom. 30 p. c.

Plomb de chasse

Nous cotons:
 Ordinaire.100 lbs 6.00
 Chilled.100 lbs 7.00
 Buck and seal.100 lbs 7.00
 Ball.100 lbs 8.00
 Moins 15 p. c. f. o. b., Toronto, Hamilton, Montréal, London, St-Jean et Halifax

Poudre

Nous cotons:
 S. S. sans fumée Shot Gun 100 lbs ou moins.la lb.
 1000 lbs ou plus.la lb.
 net 30 jours.

NOTRE STOCK DE SCIES MONTÉES

Est le plus fort et le plus complet au Canada . . .

Nous tenons un grand assortiment de tout ce qui est compris dans cette ligne, et nous pouvons remplir vos ordres avec promptitude et satisfaction. A cause du manque d'espace, nous ne pouvons donner les gravures que de quelques marques; mais de plus amples renseignements peuvent être obtenus au moyen de notre catalogue de 1000 pages, No 31.

Envoyez-nous, comme essai, un ordre par la malle.

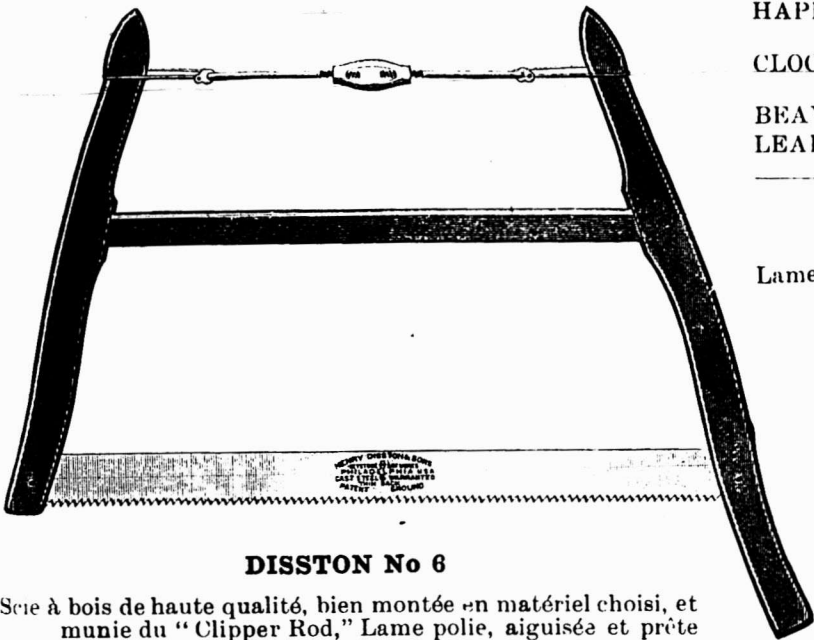

DISSTON No 6

Scie à bois de haute qualité, bien montée en matériel choisi, et munie du "Clipper Rod," lame polie, aiguisée et prête pour l'usage.

NEW CENTURY. Lame en Acier à rasoir extra affiné, 30 x 2 pouces, affûtée et repassée prête pour l'usage. Monture à bandage "patent," choisie et vernie.

Chevalets.

Hoosier pliants, en bois dur bien séché.

ECRIVEZ POUR AVOIR LES PRIX

LEWIS BROS. LTD.

Importateurs et Distributeurs

ADRESSEZ-VOUS TOUJOURS AU BUREAU PRINCIPAL A

MONTREAL

TORONTO
OTTAWA

VANCOUVER
CALGARY

Bas Prix. Prompte Expédition.

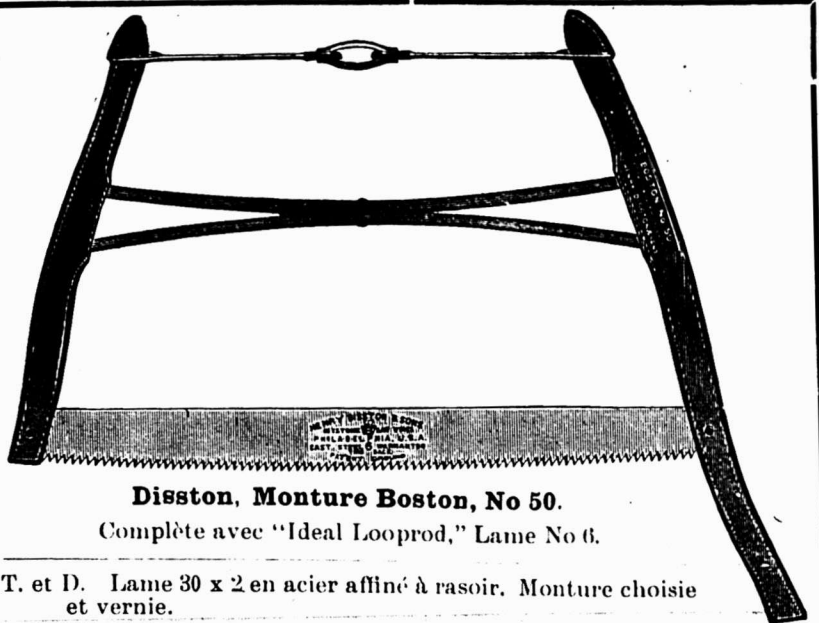

Disston, Monture Boston, No 50.

Complète avec "Ideal Looprod," Lame No 6.

T. et D. Lame 30 x 2 en acier affiné à rasoir. Monture choisie et vernie.

NEW LIGHTNING. Lame coupant vite, acier fondu extra, 32 x 2½. Monture peinte en rouge.

HAPPY MEDIUM. Lame amincie, en acier affiné le meilleur 32 pc. Monture peinte en rouge.

CLOCK SPRING. Lame coupe Croissant, extra bleue, 32 x 1½. Monture peinte en rouge.

BEAVER. Acier fondu extra, 32 x 2.

LEADER. Lame extra bleue.

Lames de Scies Montées

Lame repassée "patent" et trempée No 6 de Disston, 30 x 2½, 32 x 2½, 34 x 2½.

SPEAR & JACKSON. garanties repassées à la machine "patent," 30 x 2½, 32 x 2½, 34 x 2½.

No 43 de **BOKER.** Acier fondu, 30 x 2, 32 x 2.

HAPPY MEDIUM. 32 pouces.

CLOCK SPRING. Lames de scies bleues, 30 ou 32 pc.

LEADER. 32 pouces.

Lames Canada.

SPEAR & JACKSON. Garanties repassées à la machine "patent." 42 x 3½, 48 x 3½, 54 x 3½.

DISSTON. Acier fondu, garanties repassées "patent." Mêmes dimensions.

R. H. SMITH CO. Acier Silver affiné double. Mêmes dimensions.

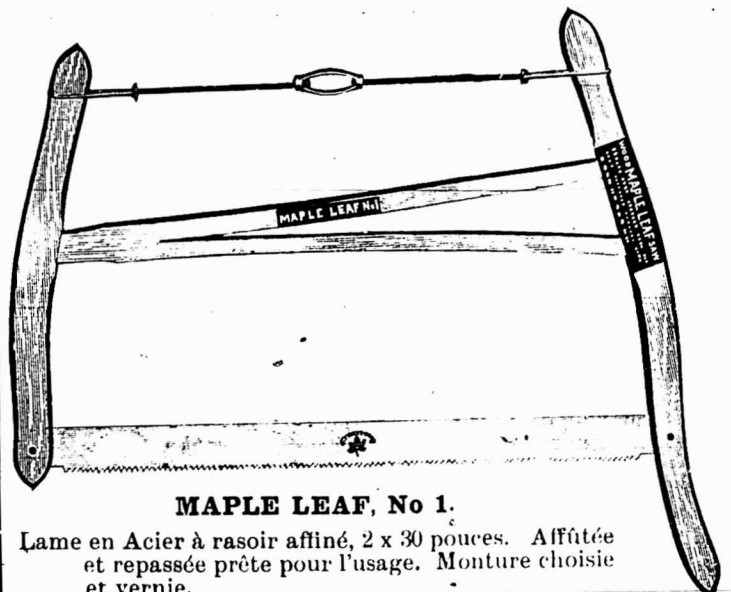

MAPLE LEAF, No 1.

Lame en Acier à rasoir affiné, 2 x 30 pouces. Affûtée et repassée prête pour l'usage. Monture choisie et vernie.

METAUX
Antimoine

Les prix de l'antimoine ont baissé en Angleterre; sur place l'on cote tous jours de 15 1-2 à 16c. la lb.

Fontes

Les affaires sont tranquilles; les prix sans changement.

Nous cotons à la tonne:

Carron	18.50	19.50
Cleveland		17.50
Clarence	17.25	17.75
Carnbroe		18.50
Glengarnock		18.25
Summerlee	18.50	19.00
Ferronna	16.00	18.00
Ayersome	17.75	18.50

Fers en barre

Bonne demande; les prix sont fermes.

Nous cotons:

Fer marchand, barre 100 lbs.	1.75	1.80
Fer forgé, barre 100 lbs.	0.00	2.05
Fer fini, barre 100 lbs.	0.00	2.05
Fer pour fers à cheval, 100 lbs.	0.00	2.05
Feuillard mince 1 1-2 à 3 pcs. base		\$2.90

Aciers en barre

La demande est très bonne; les prix sont fermes.

Nous cotons net, 30 jours:

Acier doux	0.00	1.92 1/2
Acier à rivets	0.00	1.87 1/2
Acier à lisse Base	0.00	1.87 1/2
Acier à bandage	0.00	2.02 1/2
Acier à machine	0.00	2.02 1/2
Acier à pince	0.00	2.57 1/2
Acier à ressort	2.85	3.05

Cuivre

Le cuivre en lingots est plus tranquille, mais sans changement de prix; on le cote de 17 à 17 1/2 cts. Le cuivre en feuilles est coté de 24 1/2 à 24 3/4 cts la lb.

Etain en lingots

Par suite de la baisse sur les marchés primaires, l'étain en lingots a diminué d'environ 1 ct. par lb. sur place. On le cote de 36 à 36 1-2 ct la lb.

Plomb en lingots

Le plomb en lingot est plus facile. On le cote de \$3.70 à \$3.80.

Zinc en lingots

Le zinc en lingot est ferme, on le cote de 6 1/2 à 6 3/4 c la lb.

HUILES PEINTURES ET VITRERIE

Huile de lin

Le marché anglais a faibli; sur place les prix restent les mêmes que la semaine dernière avec une bonne demande.

Nous cotons au gallon: huile bouillie, 50c de 1 à 2 barils et 49c pour 3 à 5 barils; huile crue 47c de 1 à 2 barils et 46c pour 3 à 5 barils.

Huile de loup-marin

Bonne demande avec prix beaucoup plus fermes.

Nous cotons au gallon:

Huile extra raffinée	45 à 47 1/2c
Huile paille	49c

Essence de térébenthine

Les marchés primaires ont monté et sur place on a mis une nouvelle avance de 1c par gallon.

Nous cotons au gallon pour 1 baril, 91c, de 2 à 4 barils, 90c et pour quantité moindre de 1 baril, 96c.

Blanc de plomb

Les prix sont très fermes; certains manufacturiers demandent 25c de plus que nos prix; on s'attend à une grande rareté de cette marchandise par suite

de l'échouement du "Virginian" qui portait plus de 600 tonneaux de blanc en poudre pour les manufacturiers.

Blanc de plomb pur	0.00	5.50
Blanc de plomb No 1	0.00	5.25
Blanc de plomb No 2	0.00	5.00
Blanc de plomb No 3	0.00	4.75
Blanc de plomb No 4	0.00	4.50

Peintures préparées

La demande est lente; les prix sont fermes.

Pitch

Les prix du pitch ont été baissés; cette baisse est due à la concurrence.

Goudron dur 100 lbs. 0.63

Papiers de Construction

Forte demande; prix fermes. On va mettre prochainement sur le marché un nouveau papier-fibre du nom de "Surprise" qui sera vendu 40c le rouleau de 15 lbs.

Nous cotons:		
Jaune ordinaire	le rouleau	0.40
Noir ordinaire	le rouleau	0.50
Goudronné	les 100 lbs.	1.85
Papier à tapis	la tonne	45.00
Papier à couv. roul.	2 plis	0.90
Papier à couv. roul.	3 plis	0.90

Verres à vitres

Si prochainement on ne reçoit pas d'avis d'arrivages, les prix seront ce qu'en vendront demandeur ceux qui en auront encore un peu en stock.

Nous cotons comme suit: Star, au-dessous de 26 pouces unis: 50 pieds, \$2.00; 100 pieds, \$3.75; 26 à 40, 50 pieds \$2.10; 100 pieds, \$3.95; 41 à 50, 100 pieds \$4.50; 51 à 60, 100 pieds, \$4.75; 61 à 70, 100 pieds, \$5.00; 71 à 80, 100 pieds, \$5.50. Double Diamond, 100 pieds: 0 à 25, \$6.75; 26 à 40, \$7.25; 41 à 50, \$8.75; 51 à 60, \$10.00; 61 à 70, \$11.50; 71 à 80, \$12.50; 81 à 85, \$14.00; 86 à 90, \$16.50; 91 à 95, \$18.00. Escompte, 25 p. c. Sur Diamond, escompte 10 p. c.

Briques réfractaires, etc.

On cote les briques réfractaires anglaises et écossaises de \$17.00 à \$21.00 le 1000; briques américaines de \$30.00 à \$35.00.

La brique rouge ordinaire de construction, au char de 40, 60 et 80 tonnes contenant respectivement 9, 12 et 18 mille se cote: 1ère qualité: \$10.00 le mille et 2e qualité: \$9.00 le mille.

Ciment

Nous cotons par baril: ciment américain, de \$2.00 à \$2.10; ciment canadien, \$2.00 à \$2.05; ciment anglais, \$1.80 à \$1.90 et ciment belge; de \$1.60 à \$1.90.

Vert de Paris

Nous cotons:		
Barils à pétrole	16 1/4c	16 1/4c
Kegs à arsenic	16 1/4c	16 c.
Drums de 50 et 100 lbs.	17 c.	17 c.
Drums de 25 lbs.	17 1/4c	17 1/4c
Boîtes papier 1 lb.	18 c.	18 c.
Boîtes ferblanc, 1 lb.	19 c.	19 c.
Boîtes papier 1/2 lb.	20 c.	20 c.
Boîtes ferblanc, 1/2 lb.	21 c.	21 c.

Câbles et cordages

Il y a une bonne demande en câbles pour licous. Les prix restent sans changement.

Les câbles en coton sont très fermes par suite des prix élevés de la matière brute.

Nous cotons:		
Best Manila	base lb.	0.00 0.15
British Manila	base lb.	0.00 0.11 1/2
Sisal	base lb.	0.00 0.10 1/2
L'athyarn simple	base lb.	0.00 0.10

L'athyarn double	base lb.	0.00 0.10 1/2
Jute	base lb.	0.00 0.09
Coton	base lb.	0.00 0.20
Corde à châssis	base lb.	0.00 0.28

FERRAILLES

La demande est moyenne; les prix que nous cotons sont fermes.

Nous cotons:—		
Cuivre fort	0.00	0.13 1/2
Cuivre mince ou fonds en culvre	0.00	0.12
Laiton rouge fort		0.10 1/2
Laiton jaune mince		0.06
Plomb	0.02 1/2	0.02 1/2
Zinc	0.03 1/2	0.03 1/2

La tonne

Fer forgé No 1 12.00

Fer forgé No 2 et tuyaux de fer

Fer fondu et débris de machines

Plaques de poêles

Fontes et aciers malléables

La lb.

Vielles claques 0.05 1/2 0.05 1/2

Chiffons de la campagne, 75 à 85 cents les 100 lbs.

L'Association des Marchands de Ferronneries en gros (section de Montréal) a décidé de tenir à l'avenir ses réunions tous les quinze jours.



Du 26 Septembre au 3 Octobre 1905.

District de Montréal

Dame vve Napoléon Poulin vs la succession Lucie P. Dion.

Montréal—Les treize quarantièmes indivis du lot 411 du quartier St-Laurent situé rue Devienne, avec bâtisses.

20 Les cinq seizièmes indivis du lot 292 du quartier St-Laurent situé rue St-Alexandre, avec bâtisses.

Vente le 28 septembre, à 11 hrs a.m. au bureau du shérif.

In re Dame vve Chs Israël Meunier dit Lagacé.

St-Laurent—Le lot 49 avec bâtisses.

Vente le 28 septembre, à 3 hrs p.m. au bureau du shérif à Montréal.

Francis Hyde & Co. vs Berman & Bredsky.

Montréal—Les lots 97 et 98 du quartier St-Louis, situés rue Vitré, avec bâtisses.

Vente le 29 septembre, à 11 hrs a.m. au bureau du shérif.

District de Bedford

Nap. Benoit vs Philius Mercier.

Farnham—Les lots 416 et 418, avec bâtisses.

Vente le 30 septembre, à 10 hrs a.m. à la porte du collège.

District de Montmagny

Arthur Roy vs Nazaire Marceau.

St-Michel—La partie du lot 184, avec bâtisses.

Vente le 27 septembre, à 10 hrs a.m. à la porte de l'église paroissiale.

District du Saguenay

Alfred Boivin vs Philius Blouin.

Sept-Isles—Le lot 20, avec bâtisses.

Marchands 920

Tél. Bell (Main) 1017.

A. PRUD'HOMME & FILS

Importateurs et
Marchands en Gros de

Ferronneries, Quincalleries,

Tôles Noires et Galvanisées, Fer-blanc, Fil Barbelé et Uni, Peintures, Vitres, Vernis, etc. Aussi tous les matériaux de Plomberie.

1940 rue Notre-Dame et 10 rue DeBresoles,

MONTREAL.

La Tole Galvanisée

"FLEUR DE LIS"

Favorite partout où elle est essayée.
Ce n'est pas une seconde qualité.
Chaque feuille est garantie.
On ne vend qu'au commerce de gros.



JOHN LYSAGHT, Limited

FABRICANTS BRISTOL Ang. et MONTREAL

NOVA SCOTIA STEEL & COAL CO.

LIMITED.

MANUFACTURIERS DE

ACIER en BARRES MARCHAND, MACHINERIE à ROUES, TRANSMISSIONS en ACIER COMPRIMÉ POLI, TOLES D'ACIER jusqu'à 48 pcs de large, RAILS en "T" de 12, 18 et 21 lbs à la verge, ECLISSES, ESSIEUX DE CHARS DE CHEMINS DE FER.

GROSSES PIÈCES DE FORGE, UNE SPÉCIALITÉ

FER EN GUEUSE "FERRONA" POUR FONDERIE, "CHARBON OLD SYDNEY."

Acierie, Trelton, N.E. Haut Fourneaux, Ferrona, N.E.
Mines de Charbon, Sydney Mines, N.E. Mines de Fer, Wabana, Ter'n'Ve.

Bureau Principal: NEW GLASGOW, N.E.

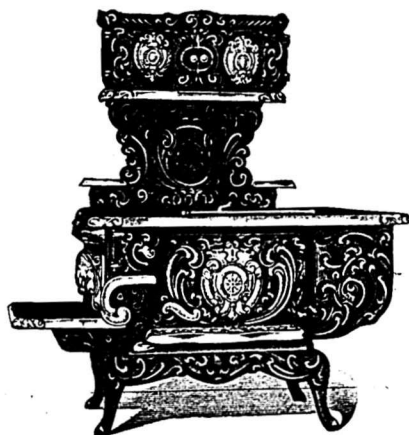

62 ANS DE VICTOIRE

REPUTATION ET PROFIT

Les Candidats du Succès, endossés par des

MILLIERS DE CLIENTS SATISFAITS

Laissez-nous vous parler des

Poêles et Fourneaux **"SOUVENIR"**

1843

1905

Demandez un Catalogue Descriptif.

The Gurney, Tilden Co., Limited

HAMILTON, CANADA.

AGENCES:

TILDEN, GURNEY & CO., Limited,
Winnipeg, Man.

The GURNEY, TILDEN CO., Limited,
Vancouver, C. A.

CHARLES NICOLL,
Montréal, Qué.

Nap. Dasylla vs Cyrenus Tremblay.
Malbaie—La moitié indivise du lot 639
avec bâtisses, et le lot 640 avec bâtisses.
Vente le 2 octobre, à 10 hrs a.m. au bu-
reau du shérif.

District de Trois-Rivières

La Banque d'Hochelega vs O. Boisvert.
Shawinigan—La partie du lot 6 avec
bâtisses.

Vente le 27 septembre, à 11 hrs a.m.
à la porte de l'église paroissiale.

CE QUE L'ON PEUT TIRER DE LA TOURBE

Nos lecteurs connaissent évidemment
la tourbe pour l'avoir vu extraire de cer-
taines plaines marécageuses, comme cel-
les qu'on trouve sur des kilomètres dans
les environs d'Amiens, le long de la li-
gne ferrée allant à Calais: c'est une sor-
te de feutrage de fibres végétales, plus
ou moins décomposées et chargées d'hu-
midité. On arrive à en faire un combus-
tible tout au plus passable en la lais-
sant se dessécher lentement à l'air.
Mais précisément parce que ce combus-
tible est fort médiocre on s'est dit
qu'on pourrait tirer peut-être un au-
part de ces fibres végétales.

À l'heure actuelle on en fait une sorte
de flanelle, tissée justement avec ces
fibres traitées de façon particulière, fi-
bres qui offrent cet avantage d'être fort
légères, d'une texture spongieuse, et par
conséquent d'absorber aisément les li-
quides. Pour qu'elles puissent servir au
tissage il faut naturellement qu'elles
soient très minutieusement nettoyées et
traitées. Au lieu de laine de tourbe,
comme on appelle celle qui est préparée
pour le tissage, on fait aussi de la paille
de tourbe, qui est utilisée à des usages
moins relevés, et dont les qualités ré-
sultent encore de sa grande puissance
absorbante: on en fait de la litière pour
les chevaux et pour le bétail, litière qui
absorbe parfaitement les liquides des
écuries et des étables, et que l'on em-
ploie ensuite comme fumier. Cette matiè-
re absorbante est aussi susceptible de
retenir les odeurs et les vapeurs malsai-
nes.

Mais on ne fait pas seulement de la
flanelle avec la tourbe, dit le "Journal
de la Jeunesse" on en tire également des
matelas protecteurs, de véritables gilets
de laine pour les arbustes et les plantes
que l'on désire abriter des rigueurs de
l'hiver. En Allemagne et en Suède, il ex-
iste de nombreuses manufactures de lai-
ne de tourbe qui fabriquent ces matelas,
et aussi des objets de literie que l'on
donne comme très sains, ou encore des
tentures pour recouvrir les murailles et
isoler du froid. On s'est dit que, puisque
les fibres de tourbe pouvaient souffrir la
comparaison avec la paille à bien des
égards, elles devaient trouver place dans
l'alimentation des bestiaux: et le fait
est qu'un savant allemand, ne doutant

de rien comme beaucoup de ses sembla-
bles, a mélangé des fibres de tourbe à
de la mélasse de sucrerie, et a fait avai-
ler la préparation à de bonnes bêtes qui
y ont consenti: sans doute pour le plai-
sir d'absorber le sucre de la mélasse.
De même, puisqu'on fabrique du papier
de paille, on devait pouvoir obtenir du
papier de tourbe: c'est ce que l'on a ten-
té, et, après le papier, on a réussi de
même à fabriquer du carton. Il n'y a là
rien que de très rationnel, car en somme
tout papier, tout carton, est fait de fibres
de cellulose, et c'est bien de la cellulose
que les fibres constituantes de la
tourbe.

Et voilà maintenant que cette tourbe
qui peut servir à chauffer [plus ou moins
bien] notre demeure, à nourrir nos bes-
tiaux, et par conséquent à assurer indi-
rectement notre alimentation, à nous
couvrir de vêtements chauds, à tendre
nos murailles, à former la matière pre-
mière de nos livres et de nos journaux,
va pouvoir également servir à cons-
truire nos habitations. La dernière in-
vention que nous ayons en effet à signa-
ler, c'est un produit appelé "héroxyle,"
nom bizarre au premier abord, qui sert
à désigner des sortes de comprimés en
fibres de tourbe se présentant sous la
forme de laines plus ou moins épaisses,
de plaques, de carreaux d'une grande du-
reté et d'une grande résistance, de blocs
de format variable. Blocs, planches, la-
mes diverses pourront jouer le rôle du
bois dans toutes ses applications, mais
d'un bois que rend incombustible un
traitement spécial, et qui a en outre cet
avantage précieux d'être aussi léger que
du liège, d'isoler admirablement comme
lui du bruit, du froid, de la chaleur, de
l'humidité, des vibrations. Ajoutons que
l'héroxyle se peint, se cloue, se colle
avec toute facilité; et si tout cela est
bien vrai, avant peu on trouvera que
ces tourbières qui couvrent de si vastes
étendues à l'heure actuelle, sont trop
petites pour fournir la précieuse matière
qui doit nous abriter des intempéries,
des bruits et des variations de tempéra-
ture dans des maisons idéales!

LA ROUILLE DE L'ACIER,

La précaution essentielle à prendre
dans la fabrication de toute pièce d'a-
cier, c'est d'empêcher dès le début la
production de la rouille; car une fois
qu'elle commence à apparaître, il est
beaucoup plus difficile d'arrêter son dé-
veloppement que sur le fer. Pour cette
raison, on ne saurait trop insister sur
l'importance qu'il y a à huiler tout ma-
tériel de pont en acier, le plus tôt pos-
sible après sa production, dit "Scientific
American". Toutefois cette pratique
présente une objection: c'est le danger
qui en résulte pour les ouvriers pour
soulever le matériel, à cause de sa ten-
dance à glisser; il est donc très diffi-
cile de faire procéder à ce graissage as-
sez tôt pour satisfaire un inspecteur
soigneux. Si le travail se fait à couvert,
la précaution est moins urgente.

Strictement parlant, tout le matériel
devrait être huilé aussitôt après le la-
minage; mais l'auteur ne se souvient
pas d'avoir vu cette précaution mise en
pratique dans aucune des usines qu'il a
visitées, bien qu'il soit assez commun
de la trouver spécifiée.

Les ouvrages en fer n'ont pas besoin
du soin extrême qui devrait être accordé
aux ouvrages en acier; on devrait les
peindre aussitôt que possible, après
avoir parfaitement nettoyé les surfaces
au préalable.

"TOUR DU MONDE". — Journal des
voyages et des voyageurs.—Sommaire du
No 36 (9 Septembre 1905). 1o Croquis
hollandais, par M. Lud. Georges Hamon.
2o "A travers le monde": Le Pèlerinage
de Congonhas. 3o "Questions politiques,
et diplomatiques": L'influence allemande
en Turquie. 4o "La lutte économique":
Ports français et Ports étrangers. 5o
"Excursions": L'Italie moins connue, par
André Maurel. 6o "Livres et Cartes. 7o
"Mouvement géographique et colonial".
Abonnements. — France: Un an, 26 fr.
Six mois, 11 fr. Union Postale: Un an,
28 fr. Six mois, 15 fr. Le numéro: 50
centimes. Hachette et Cie, 79, boulevard
Saint-Germain, Paris.

Celui qui compte sur la chance pour
réussir, sera heureux s'il la trouve.

UNE INDUSTRIE PUREMENT CANADIENNE

COUVERTURE EN MICA

Pour Tuyaux à Vapeur, à Eau Chaude et à Eau Froide,
Tuyaux de Chaleur, Fournaises, Chaudières, Etc.

APPAREILS REFRIGÉRANTS

Reconnus par des experts du Canada, de la Grande-Bretagne et des
Etats-Unis comme ayant les qualités non conductrices les plus hautes
au monde.

En usage sur toutes les principales lignes de chemin de fer du Cana-
da, de la Grande-Bretagne et de l'Inde, à l'Amirauté et au Ministère de
la Guerre anglais, et dans la flotte française.

La Couverture en Mica, à l'épreuve de la température est la Couver-
ture la plus durable en même temps que celle ayant les plus hautes pro-
priétés non conductrices, qui soit fabriquée.

MANUFACTURÉE UNIQUEMENT PAR

MICA BOILER COVERING COMPANY, Ltd.

86 à 92, RUE ANN, MONTREAL.

Récompenses à l'Exposition de Paris, 1900; l'Exposition Pan-Américai-
ne, 1901; Glasgow, 1901; Wolverhampton, 1902, etc., etc.

Tous renseignements sur demande.



**Fers
"Never Slip"**

En faisant ferrer votre cheval avec ces fers, vous sauvez du temps et de l'argent et de plus votre cheval ne glissera jamais.



SOLVO
FAITES EN L'ESSAI.

La meilleure préparation pour enlever le vernis et la peinture. Ne décolore pas ni ne nuira au grain du bois; mais laissera sa surface unie telle qu'à sa condition originale et prête à refinish. Vous trouverez cet article au No. 22 Place Jacques-Cartier, ainsi que les Peintures et Vernis pour voitures et maisons, aussi Teintures (Flint Coat), pour planchers de la Standard Paint & Varnish Works Co., Ltd., de Windsor, Ont.

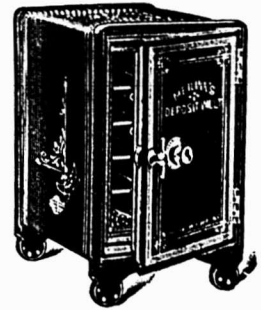

**Coffres-Forts
de Meilink**

Les seuls Coffres-Forts réellement pratiques, dureront toute une vie. Garantis à l'épreuve du feu, de l'eau et de l'humidité. N'attendez pas que vous ayez passé au feu ou été volé pour acheter.

De \$16.00 à \$60.00

Coffre-fort spécial avec tiroirs pour collectionneurs.

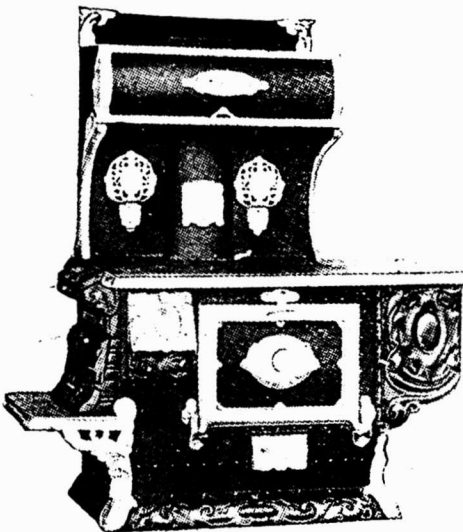

TÉLÉPHONES :

Général, Bell Main 641.
Office, " " 512.
Après 6 p.m., " Est 2314.
Marchands - - 964.

Poeles en Plaque d'Acier

Le Poêle "Walker Pilot" manufacturé à Grimsby, Ont., est sans contredit le meilleur poêle offert sur le marché pour donner entière satisfaction sous tous rapports.

Avec ou sans Réservoir, Rayon élevé ou Réchaud élevé.

DEMANDEZ NOTRE NOUVEAU CATALOGUE.

EN VENTE CHEZ

HUDGER GRAVEL 22 à 28 Place Jacques-Cartier
MONTREAL

Négociant et propriétaire de
L'HUILE BALMORAL.

Pour Essieux, Harnais,
Machines, Moulins à Coudre,
Engins, Dynamos, Cylindres, &c.

Catalogues pour ces diverses
lignes envoyés sur application.





Pendant la semaine terminée le 16
Septembre 1905
MONTREAL-EST
Quartier Lafontaine

Rue De Montigny, Nos 1097 et 1099.
Lots 948-6 à 9 avec maison en brique; terrain 100 x 78. Gertrude Moore, épouse de J. Tancrède Trudel à T. E. Moore Co.; \$9000 [63806].

Rue St-Christophe, Nos 196 et 198. Lots 849-53, avec maison en brique; terrain 23.8 x 50, supr 1183. John Blair Love et al à Denise Boisseau, vve de Elzéar H. Dansereau; \$3100 [63822].

Rue Amherst, Nos 399 et 401. Lot 974-21, avec maison en brique; terrain 21 x 63, supr 1323. Ernest Therrien à Dosithee Arneault; \$2500 [63837].

Rue St-Christophe, No 228. Lot 849-62, avec maison en brique; terrain 23.8 x 50, supr 1183. Harriett McGowan, Vve de Geo. S. Rowden à Alexandre Martel; \$1900 [63843].

Quartier Papineau

Rue Joseph, Nos 13 à 17. Lots pt 638-16, 22, 17, 18 pt 642, 643, 640, avec manufacture en brique; terrain irrég, supr 8208. Azarie Lamarche à Elizabeth Amy Perkins, épouse de V. E. Traversy; \$10000 [63815].

Rue Gain, Nos 693 et 695. Lots 1225-47, avec maison en brique; terrain 25 x 74,

supr 1850. Virginie Moranville, épouse de J. E. Bisailon à Aurélie Guillaume, épouse de Emilien Taillefer; \$3500 [63816].

Rue Champlain, Nos 422 à 428. Lot 871, avec maison en brique; terrain 40 x 113, supr 4520. Malvina et Adèle Fortin à Zéphirin Mayrand; \$5500 [63842].

Quartier Saint-Laurent

Rue Bleury, Lot 214; terrain 85.6 x 60 d'un côté et 68 de l'autre, supr 5835, vacant. La succession Catherine Achison, vve de Wm. P. Johnston à James H. Maher; \$7335 [63803].

Rue St-Urbain, No 277. Lot pt N. O. 140, avec maison en pierre et brique; terrain 23.6 x irrég, supr 2884. George Andrew Tiffin à Chs Lester Tiffin; \$3250 [63827].

Quartier Saint-Louis

Ave Hôtel-de-Ville, Nos 896 à 898b. Lots 948-20 à 22, avec maison en pierre et brique; terrain 60 x 60.5, supr 3624. Jos. Wm. Guimont à Georgiana Bélanger, vve de Jos. Arthur Tessier; \$12500 [63792].

Ave Hôtel-de-Ville, Nos 810 et 812. Lots 917-5, 1, 2, avec maison en brique; terrain irrég, supr 2321. Narcisse Péroudeau à Mendoza Langlois; \$4500 [63799].

Rue St-Denis, No 470. Lot pt 899-5; terrain 28.3 x irrég, supr 1500, vacant. Rouer Roy à Davies Limited; \$5500 [63804].

Rues Drolet, No 116 Panet, Nos 143 et 145 et St-Timothée Nos 292 et 294. Lot 903-169, quartier Papineau lot 328, quartier St-Jacques, lot 793, avec maisons en brique; terrain 20 x 72, supr 1440; 1 do 24.6 x 102.6, supr 2512; 1 do 50 x 67.3, supr 3363. Ulysse Chopin à Alph. Doray et al esqual; \$1200 [63812].

Ave Hôtel-de-Ville, No 555. Lot 889-2, 890-11, avec maison en brique; terrain irrég, supr 1474.6. Mary Whelan à Max. Vineberg; \$3100 [63820].

Ave Laval, Nos 205 et 205a. Lots 903-282, avec maison en brique; terrain 20 x 75. Amiot, Lecours & Larivière et al à Anthime Gadois; \$4200 [63823].

Ave Laval, No 293. Lots 903-281, avec maison en brique; terrain 20 x 75, supr 1500. Amiot, Lecours & Larivière et al à Laurence & Robitaille; \$3000 [63824].

Rue Cadieux, Nos 569 à 575. Lots 1-2 indivis 885-1 à 5, 887-1, 2, avec maison en brique; terrain irrég, supr 5938. Adolf Klein à Joseph Klein; \$6000 [63826].

Rue St-Dominique, No 418. Lot 821, avec maison en bois et brique; terrain 30 x 72, supr 2160. Marguerite Ann Smith, épouse de B. J. Tansey et al à Latty Sacker, épouse de Max Tink; \$2900 [63811].

Quartier Sainte-Marie

Rue Fullum, Nos 271 et 273. Lots 1461-15, avec maison en pierre et brique; terrain 24 x 100. Napoléon Bourgie à Homère Wolff; \$2400 [63810].

Rue Fullum, Lot pt 1461-26; terrain supr 62, vacant. Joseph Bernier à la Cité de Montréal; \$19.80 [63825].

MONTREAL OUEST

Quartier Ouest

Rue Notre-Dame Ouest, Nos 93 à 99. Lot 159, avec maison en pierre et brique; terrain 70 d'un côté 68.50 de l'autre x 80.84 d'un côté et 79 de l'autre, supr 5530. Chs. Lester Tiffin à W. Scott & Sons; \$65000 [114203].

Quartier Saint-André

Rue Dorchester, No 1080. Lot 1597 et 1599, avec maison en pierre et brique;

“ Bone-Steel Rock ”

Nouvelle Pierre à Bâtir

25 p. c. Meilleur Marché.

Aussi Résistante que le Granit.

SUPPRIME L'EMPLOI DU MORTIER ET DES LATTES.

Grâce à ses doubles “ air spaces ” (espaces à air),
garantit du froid, de l'humidité et de la gelée.

C'EST LA REVOLUTION DANS LE MONDE DES CONSTRUCTEURS.

Renseignements et Prix sur demande.

W. GLOBENSKY, 934 rue Saint-Denis,
MONTREAL.

Laiton en Feuilles et Cuivre Laminé à Froid.

Nous sommes maintenant complètement outillés et pouvons remplir toutes commandes pour ces métaux. Spécifiez-nous vos besoins. Demandez-nous notre tarif d'escompte.

CANADA BRASS ROLLING MILLS, Limited,

Laminoirs:
NEW TORONTO, Can.

Bureau principal:
98 King St., W., TORONTO.

GODENDARDS DE HAUTE QUALITE DE ATKINS SONT SUPERIEURS A TOUS LES AUTRES COMME ACIER, TREMPE, FABRICATION, FINI ET COUPE

NOS SCIES GODENDARDS VICTOR A DENT TUTTLE ET A COUPE SEGMENTAIRE SONT LES FAVORITES DANS LES CAMPS.



E. C. ATKINS & CO.,

Leaders dans la fabrication de GODENDARDS, Scies à Main, Scies à Ruban, Scies circulaires, Scies à Couper le Fer, Scies à Raser, Scies à bois et petites Scies en tous genres.

Bureau principal et manufactures: INDIANAPOLIS, IND., U.S.A.

Ecrivez et demandez Catalogue et Prix.

Succursale Canadienne:

68 King St. East,

TORONTO

DAVID MAXWELL & SONS



ST. MARYS
ONTARIO,
CANADA

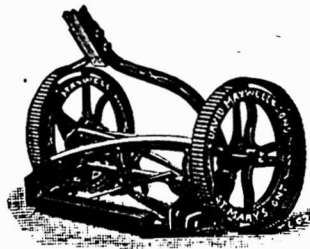

LA TONDEUSE A GAZON "THE MAXWELL" AVEC ROUE DE 10 pcs

BARATTE AVEC SUPPORT D'ACIER

Baratte Favorite Maxwell

Pieces Patentées: Support d'acier amélioré, arénage à billes, actionnement du moteur au pied et à la main; levier réglable. Perfectionnée pour la saison d'été. Support en bois ou en acier, au choix.

Tondeuses pour Gazon

Il y a des basses roues, de 12 à 20 pouces de diamètre. arbre-moteur en acier laminé à froid, couteaux et plaque coupante en acier trempé.

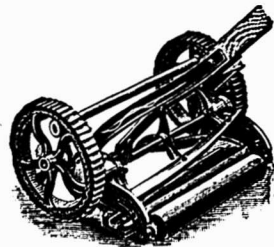

TONDEUSE MAXWELL, ROUE BASSE DE 8 pcs.

Adressez-vous directement a nous



BROUETTES DE QUATRE DIFFERENTES GRANDEURS

MEUBLES

A PRIX MOYENS ET A BAS PRIX

EN GROS

Chaises et Berceuses, Somniers en Broche Tissée, Oreillers, Matelas, Etc.

Pour le Commerce Domestique et pour l'Exportation.

Nous invitons tout particulièrement MM. les Marchands de la campagne à venir visiter notre établissement.

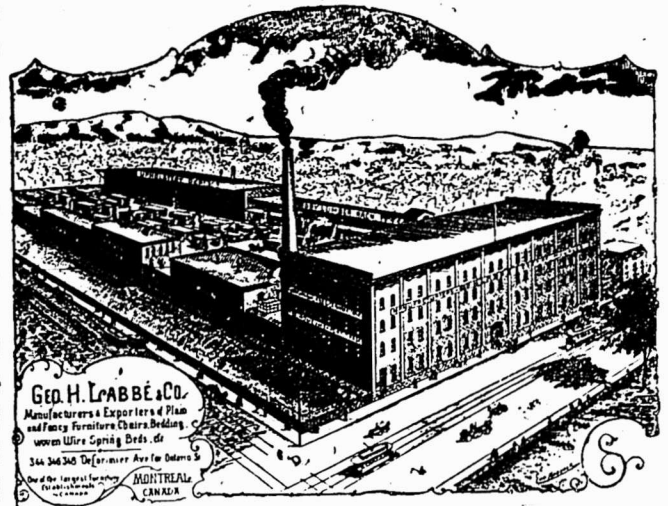

Geo. H. Labbé & Co.
Manufacturers & Exporters of Piano and Fancy Furniture, Chairs, Bedding, woven Wire Spring Beds, etc.
348 348 Delorimier Ave. for Orders to
MONTREAL CANADA

Geo. H. Labbé & Co., Manufacturiers,

348, AVENUE DELORIMIER, MONTREAL.

Angle de la rue Ontario.

terrain 63.3 de front 63.9 en arrière x 139.3 d'un côté et 139.6 de l'autre; 1 do 290.3 d'un côté, 212.6 de l'autre, irr. sup. totale 82690. Rév. John Williamson à James H. Maher; \$43000 [114186].

Rue Ste-Catherine, Nos 2670 à 2682. Lot 1625-k, avec maison en pierre et brique; terrain sup. 12980. William Cooper à Dame Hectorine Fabre, épouse de L. Jos. A. Surveyer; \$38940 [114213].

Quartier Sainte-Anne

Rue Notre-Dame, Nos 976 à 982. Lot 1113, avec maison en pierre et brique; terrain 46 x 42 d'un côté et 38.9 de l'autre, sup. 1845. Le Crédit Foncier Franco-Canadien à Benjamin B. Lusher; \$11600 [114196].

Rue du Grand Trunk, Nos 191 à 197. Lot pt N. E. 909, avec maison en brique; terrain 37.3 x 101.3 d'un côté et 108.5 de l'autre, sup. 3909. Frédéric Roy à Joseph Chaput; \$11000 [114215].

Rue Conway, No 52. Lot 411, avec maison en brique; terrain 25 x 100. Dame Mary Greig, vve de Fred Lewis à James Fahy; \$1050 [114217].

Quartier Saint-Georges.

Rue Shuter, No 114. Lots 1822-351, avec maison en brique; terrain 20 x 25.6, sup. 510. Dame Georgina McKeown, épouse de Irwin Harris à Daniel McEvers; \$2750 [114199].

Rue Université, No 21. Lot pt S. E. 1253, avec maison en brique; terrain 26 x 101. Abram Spaulding à John Ambrose Mooney; \$6250 [114207].

Quartier Saint-Joseph

Ruelle St-David, Nos 21 et 23. Lot 865, avec maison en bois et brique; terrain sup. 2692. Thos. A. Trenholme à

The Canadian Transfer Co. Ltd; \$5000 [114195].

Rue St-Jacques, Nos 1186 à 1194. Lots 52 et 53, avec maison en brique; terrain 60 x 81 d'un côté et 85 de l'autre, sup. 4880. Dame Elmira Dansereau, épouse de Jos. Picard à Vital Raby; \$10500 [114197].

Rue St-Jacques, Nos 1186 à 1194. Lots 52 et 53, avec maison en brique; terrain 60 x 81 d'un côté et 85 de l'autre, sup. 4980. Vital Raby à Dame Elmira Dansereau, épouse de Jos. Picard; \$11000 [114198].

Rue Quesnel, No 72. Lot 69 Ste-Cunégonde, lot 407, avec maison en brique; terrain 30 x 80. Jean Hamelin à J. B. Albert Martin; \$3000 [114200].

Rue Cathédrale, Nos 7 et 9. Lot 788, avec maison en brique; terrain 40.6 x 79. Emilda Labrosse, épouse de Arth. Laniel à Alphonse Léger; \$5400 [114216].

HOCHELAGA ET JACQUES-CARTIER

Quartier Duvernay

Ave Mont-Royal, Nos 248 à 252. Lot 8-209, avec maison en pierre brique; terrain 26 x 100. Joseph Lafrance à Napoléon Rhéaume; \$8500 [116410].

Rue Garnier, Lots 1-46, 47 et 48-30 terrains 25 x 91, sup. 2275 chacun, vacant. Honorius Corbeil à Emery Lapointe; \$1800 [116451].

Rue Boyer, Nos 97 et 99. Lot pt S. E. 8-152 et 153, avec maison en brique; terrain irr. sup. 684; 1 do 24 x 25, sup. 600. Guillaume alias Wm. Bélisle à Alexandre Joannette; \$1900 [116479].

Rue St-André, Nos 927 à 923. Lots 10-114 et 115, avec maison en brique; terrain 48 x 94, sup. 4512. Adéline Lapiere, Vve de Théop. Lefebvre, à Eugène Bédard; \$4750 [116504].

Quartier Hochelaga

Rue Ontario, Nos 557 à 563. Lots 148 1164, 1165, avec maison en brique; terrain 48 x 120, sup. 5760. La faillite Calixte Corbeau à Trefflé Charland; \$3260 [116415].

Rue Chambly, Lots 23-115, 116 et 117; terrain 72 x 112, sup. 8064, vacant. Léon Brenier à The Hochelaga Ice & Coal Co. \$2000 [116501].

Quartier Saint-Denis

Ave Papineau, Lots 1-203 et 204; terrains 20 x 57, sup. 1140 chacun, vacant. Wm. G. Ross à Robert Wood; \$1900 [116414].

Rue Huntley, Lot 1-2 N. 8-588; terrain 25 x 100, vacant. Zénophile St-Jean à Joseph Alain; \$240 [116420].

Rue Cardinal, Lot 1-2 N. O. 331-222; terrain 25 x 93, sup. 2325, vacant. Huntley R. Drummond à Nap. Chayer; \$220 [116445].

Rue St-André, Nos 1656 et 1658. Lot 7-458, avec maison en brique; terrain 25 x 87. Bruno Larose à Hubert Larose; \$1900 [116482].

Rue St-André, No 1660. Lot 7-459, avec maison en bois; terrain 25 x 87. Bruno Larose à Joseph Handfield; \$700 [116483].

Rue St-Denis, Lots 209-13, 196105 et 106; terrain irr. sup. 6301, vacant. Emery L'Espérance à Nap. Deslauriers; \$3000 [116485].

Rue Berri, Nos 1292 à 1296. Lots 102 56 et 57, avec maison en pierre et brique; terrain 44 x 70, sup. 2080. The Montreal Loan & Mortgage Co à Harriette Cooper, Vve de Powell Martin; \$800 [116493].

Rue St-Hubert, No 3019. Lots 7-711, avec maison en bois et brique; terrain 25 x 95.6 d'un côté et 95.8 de l'autre.



AVEZ-VOUS JAMAIS

pensé à l'importance qu'il y a, pour certaines personnes, d'avoir toujours en mains du

Ciment Asbeste de Sterne pour Poêles et Fournaises

Ces personnes n'en prendront pas d'autre. Vous non plus. Nous vous donnons la marchandise et le prix — quel de plus?

ECRIVEZ AUJOURD'HUI POUR AVOIR DES RENSEIGNEMENTS.

G. F. STERNE & SON, Manufacturers, BRANTFORD, ONT.

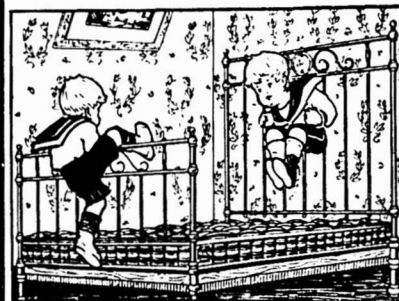

TRADE MARK
THE GUARANTEED LINE
REGISTERED

Manufacturiers en gros de:

LITS en CUIVRE et en FER,
SOMMIERS à "l'épreuve de la Vermine," Matelas, Oreiller de Plume, Couvre-pieds.

The Ideal Bedding Co., Limited

MANUFACTURES A

MONTREAL,

TORONTO,

WINNIPEG.

SUCCESSORS DE
The Alaska Feather & Down Co.
The Toronto Bedding Co.

Au BALMORAL

La marque de commerce ci-contre est toujours pour vous une garantie de satisfaction absolue. Exigez-la sur tous les

Harnais, Selles, Valises, Sacs de Voyage et tous genres d'objets en cuir que vous achèterez.



H. Lamontagne & Co. Limited
1902 RUE NOTRE DAME

BATISSE BALMORAL

Ficelle d'Engerbage

BLUE RIBBON,	650	pieds	par	livre
RED CAP,	600	"	"	"
TIGER,	550	"	"	"
GOLDEN CROWN,	500	"	"	"
STANDARD,	500	"	"	"
SISAL,	500	"	"	"

La BLUE RIBBON est sans aucun doute la Reine des Ficelles d'Engerbage. Elle donne 650 pieds à la livre et est manufacturée avec la fibre de Manille la plus choisie. De la Ficelle de 650 pieds est la seule Ficelle manufacturée entièrement avec la fibre de Manille. Les marchands devraient se défier de Ficelles soi-disant "Manille" qui sont annoncées comme mesurant moins de 650 pieds à la livre. Ce sont des ficelles d'engerbage à fibres mélangées.

Demandez des échantillons.

Consumers Cordage Co., Limited

HALIFAX, N. E.

MONTREAL, Que.

JOSEPH RODGERS & SONS, Limited

SHEFFIELD, Angleterre.

Évitez les imitations de notre

Coutellerie

En veillant à ce que cette

MARQUE EXACTE

soit sur chaque lame.



SEULS AGENTS POUR LE CANADA

Marque de Commerce.

JAMES HUTTON & CO., Montréal.

Fournitures de Feutre et de Papier

LAISSEZ-NOUS VOUS COTER DES PRIX
POUR N'IMPORTE QUELLE QUANTITÉ de

Toitures Coudronnées (Roofing) prêtes à poser, 2 et 3 plis
Papiers de Construction, Feutre à doubler et à Tapisser
Produits de Coudron, Papier à Tapisser et à Imprimer
Papier d'Emballage Bruy et Manille.

NOTE:— Nous sommes les fabricants du Feutre Goudronné "Black Diamond."

Alex. McArthur & Co.

82 Rue McGill, Montréal. Limited.

MANUFACTURE DE FEUTRE POUR TOITURES: Rues du Havre et Logan.
MOULIN A PAPIER, Joliette, Qué.

LE GÉNÉRATEUR À GAZ ACÉTYLÈNE

"NATIONAL"



Automatique
Simple
et Durable

Génère un gaz froid,
le filtre et donne une
lumière constante,
brillante et douce.

Ne carbonise pas
les Becs de Gaz.

Approuvé par la

Canadian Fire Underwriters Association"

NATIONAL GAS CO.,

NORTH HATLEY, P.Q.

Les Filtres Pasteurisants

(Invention de MM. Dane, Piat
et Dr. Pottevin, Chef de
Laboratoire à l'Institut
Pasteur de Paris.)



CLARIFICATION
ET
STERILISATION

Absolute de l'Eau,
des Vins, Cidres,
etc., etc.

Des expériences nombreuses, faites par des chimistes bien connus, ont démontré que les Filtres Pasteurisants garantissent la stérilisation absolue non seulement de l'eau, mais encore des vins, liqueurs, cidres, etc., etc., et augmentent ainsi leur valeur de 25 à 50 pour cent.

Les Filtres Pasteurisants

sont les seuls appareils garantissant la clarification et la stérilisation des vins sans absolument rien leur enlever de leurs qualités naturelles; c'est pourquoi ils sont employés par les plus grands fabricants de vins.

Nous en fournissons de toutes capacités pouvant satisfaire du plus petit au plus grand fabricant.

Téléphonez ou écrivez aujourd'hui pour notre brochure explicative.

The New Pasteurising Filter Company,
(Limited.)

Téléphone: Main 2297. 712, rue St-Jacques, MONTREAL.

supr 2389. Alphonse Carrière à Joseph Quinn; \$1100 [116495].

Rue St-Hubert, Nos 1789 et 1791. Lot 7-448, avec maison en brique; terrain 25 x 87, supr 2175. Octave Aubé à F. X. Gravel; \$2625 [116503].

Rue Resther, Nos 37 et 39. Lot 325-20, avec maison en brique; terrain 24 x 72 supr 1728. Hon. N. Pérodeau à Jos. Louis E. Doray es-qual; \$2345 [116516].

Rue St-André, Nos 1652 et 1654. Lot 7-457, avec maison en bois et brique; terrain 25 x 87, supr 2175. Eugène Hardy à Alfred Laurin; \$2100 [116519].

Rue Garnier, Lot 331-269; terrain 50 x 94, supr 4700, vacant. Huntley R. Drummond à Zéphirin Normandin; \$450 [116522].

Rue Huntley, No 531. Lot 1-2 N. 8-636, avec maison en bois et brique; terrain 25 x 100. The St-Denis Land Co. à Edw. L. Baugh; \$612.50 [116523].

Rue St-Hubert, No. 2015. Lot 7-699, avec maison en brique; terrain 25 x 104. 2 d'un côté et 1013 de l'autre, supr 25-30. Mélanie Cauchon, épouse de Odilon H. Legault à Alphonse Bergeron; \$1100 [116550].

Ave Christophe Colomb. Lot 328-599; terrain 25 x 142, supr 3550, vacant; Berthe E. Boyer, épouse de Jules Hamel à Émerie Magnan; \$700 [116557].

Quartier Saint-Jean-Baptiste

Rue Cadioux, No 1093. Lot 20-5, avec maison en pierre et brique; terrain 17-3 x 72.3, supr 1246. Hugh Millar à Percy E. Paschke; \$2000 [116448].

Rue St-Denis, Nos 1134 à 1138. Lot 15-653, avec maison en pierre et brique; terrain 25 x 100. Joseph Lamoureux à Vitaline Perrault, Vve de Sévère Tessier; \$8000 [116520].

AUGER & SON,

Est Nous achetons et vendons toutes sortes de bois du Canada et des États-Unis: —

Epinette, Pin Blanc, Bois Blanc, Frêne, Cèdre, (Douglas Fir), Hêtre, Merisier, Noyer noir, Noyer tendre, Cerisier, Châtaignier (Cottonwood, Prêche, Erable, Pin rouge, Pin des Carolines (Yellow pine), Chêne (Redwood), Bois de plancher, Bois de pulpe, Dormants et Poteaux de Cèdre.

QUEBEC.

COUPELLERIE

SERVICES À
DECUPER

EN BOITES

COUPELLERIE
DE TABLE



COUTEAUX
DE BOUCHERS

COUTEAUX
DE CHASSE
ET

COUTEAUX
DE POCHE

DE
E. M. DICKINSON

Les personnes répondant aux annonces voudront bien mentionner qu'elles ont vu leur annonce dans "LE PRIX COURANT."

Quartier Saint-Marie

Rue Frontenac, Nos 74 et 76. Lots 166 636, 1598-45, avec maison en brique; terrain 23 x 80, supr 1840. Henri Bourgeois à Joseph Sarrazin; \$3000 [116441].

Sainte-Cunégonde

Rue Notre-Dame, Nos 3129 à 3137. Lot 583, avec maison en brique; terrain 60 x 110. Wm. J. Twyford esqual à Eugénie Rousseau, épouse de Gédéon Leroux; \$14500 [116539].

Ville Saint-Louis

Ave du Parc, Lots 12-9-10, 12-10-48, terrain 50 x 110; Ernest S. Haasberg à Emma E. Duperreault, Vve de Joseph Héroux, (à réméré); \$2603.77 [116413].

Rue Waverley, Lot 12-26-60; terrain 2 x 80 vacant. The Montreal Investment Freehold Co. à Edward Upton; \$11 [116417].

Rue St-Urbain, Lot 1-2 S. 11-1091, avec maison en bois et brique; terrain 25 x 100. Wilfrid Laurier à Victoire Laurier, épouse de Antoine Laurier; \$800 [116431].

Rue Clark, Lot 11-487; terrain 50 x 88 vacant. Patrick Murkoby à Nava Charbonneau; \$1000 [116437].

Rue St-Laurent, Lot 11-1138; terrain 50 x 79 vacant. The Montreal Investment & Freehold Co. à Joël Lanctot; \$700 [116498].

Rue St-Urbain, Lots 11-139 à 143; terrains 24 x 108.7, supr 2608; 1 do 23 x 108.7 1-2, supr 2069; 1 do supr 2082, chacun, vacant. Helen F. M. Bagg, épouse de A. E. Lewis à Alfred F. Vincent; \$2100 [116502].

Rue Mance, Lot 1-2 N. O. 12-1327, avec maison en brique; terrain 25 x 100. Chs. A. Barnard à Chs South Wallace; \$1000 (à réméré) [116515].

Rue St-Dominique, Lot 1-2 S. E. 137

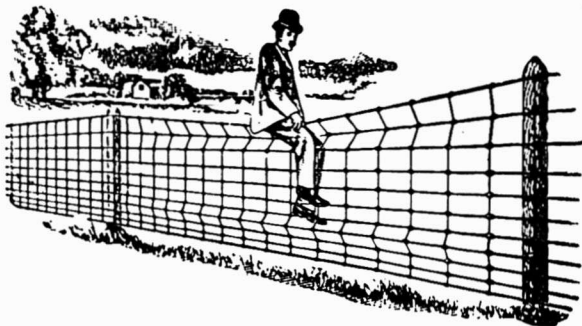

CE QUI DIFFERENCIE LA CLOTURE DILLON.

DANS LA

Cloture Dillon a Etai Mobile,

il n'y a pas d'attaches qui se rouillent, qui se brisent ou qui deviennent lâches. Vous savez quels sont les inconvénients des clôtures munies "d'Attaches," et pourquoi les méthodes modernes les évitent. Dans l'absence de ces accessoires inutiles, vous voyez un facteur primordial pour l'accueil favorable fait à la clôture "Dillon," de préférence à toutes les autres clôtures métalliques. La clôture Dillon donne plus de satisfaction et dure plus longtemps — beaucoup plus longtemps que toute autre. Prenez pour devise: "DILLON ou Rien."

The Owen Sound Wire Fence Co., Limited

Owen Sound, Ont.

Messrs. CAVERHILL, LEARMONT & CO.,

(Agents pour l'Est et l'Ouest.)

Montréal et Winnipeg.

Il est en Tete de Tous.

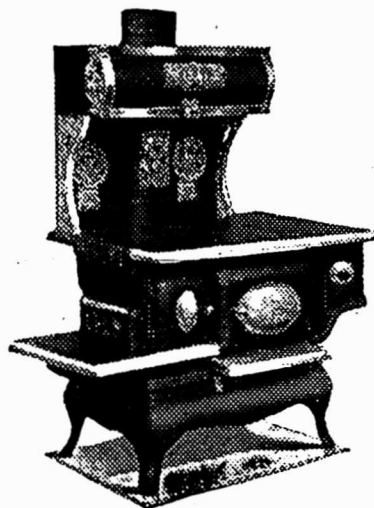

Le Fourneau Empire Queen.

Vous le croiriez d'autant plus facilement, si vous étiez à notre place, et si vous voyiez les témoignages que nous recevons. Il y a d'autres poêles mais

LE FOURNEAU EMPIRE QUEEN

est le poêle par excellence.

DEMANDEZ NOTRE NOUVELLE BROCHURE.

Canadian Heating & Ventilating Co.,

OWEN SOUND, ONTARIO.

Limit

CANADA STOVE & FURNITURE CO., Agents Généraux

126 Rue Craig, Ouest

MONTREAL, QU

16, avec maison en bois et brique; terrain 21.3 x 87.6. Cléophas Desjardins à Joseph Aubin dit St-Louis; \$1700 [116549].

Rue Esplanade. Lot 1-2 N. O. 11-761; terrain 25 x 88, vacant. The Montreal Investment & Freehold Co. à Wm. Dobson; \$300 [116552].

Rue Esplanade. Lot 1-2 S. E. 11-907; terrain 25 x 72.9 d'un côté et 73 de l'autre, vacant. The Montreal Investment & Freehold Co. à Norman W. Telfer; \$290 [116556].

Rue St-Urbain. Lot 11-634, avec maison en pierre et brique; terrain 50 x 100. Joseph Vézina à Mary Margaret Ryan, épouse de Bela C. Clapp; \$9500 [116559].

Rues Laretta et St-Dominique. Lots 10-262, 262a, 263, 263a, 264, 264a, 265, 261a, pt N. O. 10-245, 261, 245a; 2 terrains 24 x 96; 5 do 24 x 96; 2 do 5 78; 1 do 5 x 16 chacun, vacant. Hon. Louis Beaubien à J. Oscar Craig; \$5628.70 [116560].

Rue Clark. Lot 11-486; terrain 47 x 88, vacant. Damase Picard à Fred E. Hartley; \$1275 [116569].

Westmount

Ave Mount Pleasant, Nos 501, 499, 497 et 495. Lots pt N. O. 374-22, pt N. O. 374-21, pt 374-22, pt 374-21, pt 374-22, pt 374-21, pt S. E. 374-22, pt S. E. 374-21, avec maison en brique; terrain 23.6 x 126; 1 do 32 x 126; 1 do 29.6 x 126 d'un côté et 117.10 de l'autre, supr 8668; 1 do supr 3436. James H. Maher à John Williamson; \$36000 [116426].

Ave Mount Pleasant, Nos 501 et 499. Lots pt N. O. 374-22, pt N. O. 374-21, pt 374-22, pt 374-21, avec maison en brique; terrain 23.6 x 126, supr 2961; 1 do 32 x 126, supr 4032. John Williamson à Margaret E. Robertson, Vve de Jas. Alex. L. Strathey; \$18000 [116427].

Ave Elm, No 226. Lot pt 375-33 et 34, avec maison en pierre et brique; terrain 188 x 110.6. John Phillips à Jane E. Thompson, épouse de Wm. P. Ransom; \$2500 [116454].

Ave Somerville, Lot 1-2 N. E. 208-42a, avec maison en pierre et brique; terrain 25 x 100. Joseph D. Donnelly à Arthur Jones; \$4800 [116514].

Rue Clarke, Lot 310-15 terrain 362, vacant. Napoléon Deslauriers à Alfred Hébert; \$1725 [116531].

Ave Western, No 4474. Lot 249-2, avec maison en pierre et brique pressée; terrain 29.6 x 103 d'un côté et 103.4 de l'autre, supr 3044. George Olds à Mary Olds, Vve de John Hy. Heathcote; Pas de prix donné [116565].

Saint-Henri

Rue Marin, Lot 385-136, avec maison en



Les Machines à forer, actionnées par la main

.. DE ..

JARDINE

sont faites pour répondre aux besoins du forgeron. Elles fonctionnent aisément, sont commodes et durables

A. B. JARDINE & CO.
HESPELER, ONT.

Tel. Bell Est 1746 Tel. March. 1703

Therrien & Gareau

Marchands de

BOIS DE CONSTRUCTION

En gros et en Détail.

1203, RUE ST-CATHERINE

Coin Ave. Papineau - MONTREAL.

Plinthes, Cadres, Moulures de toutes sortes.

L. R. MONTBRIAND,

Architecte et Mesureur,

No 230 rue St-André,

Montréal.

The John Mopow Machine

Screw Co., Ltd.



Vis à grosses têtes. Vis à demeure. Vis spéciales fraisées. Tenons pour engins, etc.

Ecrous découpés à froid dans toutes les variétés de finition.

INGERSOLL, ONT.

pierre et brique; terrain 22.6 x 80. Charles de LaRoche à Joseph Grenier; \$3200 [116456].

Rue Annie, Lot pt 1105; terrain 25 x 84 vacant. La succession Edw. Mackay à Pierre Langlois; \$805 [116508].

DeLorimier

Ave De Lorimier, Lot 161-301; terrain 25 x 100 vacant. The Ideal Savings Loan & Land Co. à Lazarus Teitelbaum; \$445 [116418].

Rue Chaussé, Lot 217, avec maison en pierre et brique; terrain 25 x 100. Octave Pelletier à Marie-Anne Therrien, Vve de Ed. Roch; \$5000 [116421].

Rue Dufresne, Lot 7-159; terrain 20 x 78 d'un côté et 7.78 de l'autre, supr 1556, vacant. Christophe Messier à Napoléon Gagnon; \$200 [116424].

Rue Dufresne, Lot 7-149; terrain 20 x 78.4 d'un côté et 78 de l'autre, supr 1563, vacant. Christophe Messier à Ovila Gagnon; \$200 [116423].

Rue Masson, Lot 7-153; terrain 25 x 80, supr 2000 vacant. Louis Brazeau à Joseph Gagnon; \$385 [116424].

Rue Chaussé, Lot 216, avec maison en pierre et brique; terrain 25 x 100. Napoléon Lalonde à Pierre St-Denis; \$4900 [116538].

Maisonneuve

5ième avenue, Lot 2-1305; terrain 27 x 75, supr 2025 vacant. La succession Chs. T. Viau à Emélie Campbell, épouse de Elzéar Derome; \$360.50 [116436].

Rue St-Catherine, Lots 1151 et 52; terrain 50 x 100 d'un côté et 102 de l'autre, vacant. Victoria Martin, épouse de Nap. Deslauriers à Emery L'Espérance; \$3000 [116486].

Rue Bourbonnière, Lot 18-116; terrain 23 x 102, vacant. Isaïe Préfontaine à Ferdinand Guilbault; \$490 [116499].

Rue Bourbonnière, Lots 18-121 et 122; terrains 25 x 102 chacun, vacant. Isaïe Préfontaine à Antoine Balle & Alfred Depret; \$800 [116526].

Ave Lasalle, Lot 8-452; terrain 25 x 100, vacant. Joseph Leclair à Pierre Majean; \$600 [116545].

Outremont

Chemin St-Catherine, Lot 18-19; terrain 60 x 200, vacant. Louis Alex. Nadeau à Louis Edgar Gauthier; \$1800 [116439].

Rue Durocher, Lot 1-2 S. E. 32-256; terrain 25 x 100, vacant. The Montreal Investment & Freehold Co. à Edward A. Corper; \$525 [116461].

Rue Durocher, Lots 32-337, 32-338-2; terrain 50 x 100; 1 do 25 x 100 chacun, vacant. L'Institution Catholique des Sourds-Muets à Ulric Pincault; \$1655.50 [116476].

SCIES MAPLE LEAF

Le Canada tient la tête dans la fabrication des scies de haute qualité.



Manufacturées par **The Maple Leaf Saw Works**
SHURLY & DIETRICH, Propriétaires, Galt, Ont.

NOS Scies sont trempées au moyen d'un procédé secret. Nous garantissons que ce sont les Scies les mieux trempées qui existent au monde. Comme fini, elles ne sont inférieures à aucune autre et elles sont parfaitement aiguisées. Nous demandons un essai qui prouve nos prétentions. Satisfaction garantie.

Rue Hutchison. Lot 32-3-7; terrain 50 x 100, vacant. Alfred Brown à André Hébert; \$1000 [116491].

Rue Hutchison. Lot 1-2 N. O. 32-2-8; terrain 25 x 100, vacant. Mary Isabel Gray, vve de Robt. H. Gray à John Mar' cote; \$500 [116505].

Chemin Ste-Catherine. Lot 18-21; terrain 60 x 200, vacant. Louis Alex. Nadeau à Stn. D. Joubert; \$1815; [116576].

Côte Saint-Paul

Rue Davidson. Lot 2912-127; terrain 25 x 82, vacant. La Cie des Terrains de la Banlieue de Montréal à Joseph Nantel; \$262.50 [116408].

Verdun

Ave Verdun. Lots 3405-390 et 391; terrain 30 x 112.6, supr 3375; 1 do 25 x 112.6, supr 2812-1-2 chacun, vacant. La succession Daniel Hadley à André Soulières; \$650 [116540].

Notre-Dame de Grâces

Ave Western. Lots 181-118-1, 181-117-1, 181-28-3, 181-29-3, 181-119-4, 181-120-3, 181-121-1, 181-119-3, 121-120-2, 181-119-2, 181-120-1, 181-27-3, 181-26-1, 181-27-2; Félix Prud'homme à Emery Cadieux; \$2000 [116449].

Lot pt 156, avec maison en bois et brique; terrain, supr 36 arpents. James Corliss Stevenson à Thomas A. Trenholm; \$4000 [116496].

Côte des Neiges

Chemin Côte des Neiges. Lots 166-1, 2, 3, avec maison en pierre; terrain 238 x 253 d'un côté et 241 de l'autre, supr 210,871; 1 do supr 25082. Margaret E. Robertson, vve de Jas. A. Straney à John Williamson; \$15000 [116428].

Lot pt 170; terrain 75 x 260 d'un côté et 243 de l'autre, vacant. Les Ecclésiastiques du Séminaire de St-Sulpice à James Gardner Thompson, \$2500; et autres bonnes et valables considérations; [115-596].

Ave Maplewood. Lot 28-113 et 114, avec maison en briques; terrain 25 x 108. Marie Joséphine Filiatrault, épse de Louis Trudel et al à Homer Ernest Wade; \$2400 [116518].

Ave Maplewood. Lot 28-273; terrain 25 x 108, vacant. Marie J. Filiatrault, épse de Ls Trudel et al à The Montreal Park & Island Ry. Co.; \$350 [116573].

Sault au-Recollet

Rue St-André. Lot 488-35b; terrain 25 x 80, vacant. La Cie des Terres du Parc Amherst à Joseph Sigouin; \$125 [116-406].

Lot 323-249; terrain vacant. Urbain Gagnon à Charles Laurendeau; \$40 [116-433].

Lot 323-283. Urbain Gagnon à Jos. Arth. Richard; \$40 [116462].

Lot 323-233. Urbain Gagnon à Adélar Tremblay; \$40 [116463].

Lot 323-296. Urbain Gagnon à Jos Monty; \$40 [116464].

Lot 323-110. Urbain Gagnon à Louis Boyer; \$40 [116464].

Lot 323-131. Urbain Gagnon à Jos Gagnon; \$40 [116466].

Lot 323-288. Urbain Gagnon à Jos An-Lavallée; \$40 [116467].

Lot 323-288. Urbain Gagnon à Jos. André Alph. Larin; \$40 [116468].

Lots 323-349 et 366. Urbain Gagnon à Pierre M. Durand; \$40 [116469].

Lots 323-348 et 365. Urbain Gagnon à Chs Amédée Vallée; \$40 [116470].

Lot 323-272. Urbain Gagnon à Jos. Honoré St-Martin; \$40 [116471].

Lot 323-316. Urbain Gagnon à Edm. A. B. Ladouceur; \$40 [116472].

HORMISDAS CONTANT, Entrepreneur Piatrier, 609 Berri. Phone Bell E. 1177

Maison Fondée en 1870.

Auguste Couillard

Importateur de

FERRONNERIE ET QUINCAILLERIE
VERRES A VITRES, PEINTURES, ETC.

Spécialité: Poêles de toutes sortes.

Nos. 233 à 239 rue St-Paul

Voutes 12 et 14 St-Amable, MONTREAL.

La maison n'a pas de commis voyageurs et fait bénéficier ses clients de cette dépense. Attention toute spéciale aux commandes par la maille. Messieurs les marchands de la campagne seront toujours servis aux plus bas prix du marché.

PAIN POUR OISEAUX Est le "Cottam Sued," fabriqué d'après six brevets. Marchandise de confiance; rien ne peut l'approcher comme valeur et comme popularité. Chez tous les fournisseurs de gros.

W. LAMARRE & CIE

Marchand de

BOIS ET CHARBON

Foin, Paille, Avoine, etc.

242 AVENUE ATWATER

Correspondance

solicitée.

Près St Jacques.

Bell Tel. Mount 609

ST-Henri

Marchands 1324.

Ontario Silver Co., Limited, NIAGARA FALLS, Canada.

Manufacturiers de

CUILLERS, FOURCHETTES, COUTEL
LERIE et ARTICLES EN PLAQUÉ.

Demandez notre catalogue et nos cotations.

Tel. Main, 551-2705. Tel. March., 51.

GRAVEL & DUHAMEL

IMPORTATEURS DE

Fournitures de Sellerie et Garosserie

SPÉCIALITÉS :

Garnitures pour harnais, Tops, Roués, Trains
Cuirs à bourrer, Vernis et Peinture.

Et en général tout ce que nécessite la fabrication des voitures.

276 Rue St-Paul, 177 des Commissaires

McArthur, Corneille & Cie

Importateurs et Fabricants de
Peintures, Huiles, Vernis, Vitres, Pro-
duits Chimiques et Matières Colorantes
de tous genres.

Spécialité de Colles-fortes et
d'Huiles à Machineries.

Demandez nos prix.

310, 312, 314, 316 rue St-Paul
MONTREAL.

Lot 323-297. Urbain Gagnon à Jos. Evariste Parent; \$40 [116473].

Lot 323-298. Urbain Gagnon à Ephrem Parent; \$40 [116474].

Lot 323-310. Urbain Gagnon à Lucien C. Vallée; \$40 [116475].

Lot pt 287-16. Janvier Parent à Amédée Charbonneau; \$275 [116542].

Lachine

Lot 916-133. Jas. Armstrong & J. J. Cook à Joseph Shinek; \$185 [116570].

Pointe aux Trembles

Lot pt 214. Marie-Louise Cadieux, épse de J. E. H. Lesage à Jos. Geo. Dubeau; \$1500 [116507].

Pointe-Claire

Lots 40-2, 3 pt 40. Fred Gage Todd à The Canadian Nursery Co., Ltd; \$15700 [116558].

Lot 72. Trefflé Brunet à la Communauté des Soeurs Ste-Anne; \$1000 [116-404].

Voici les totaux des prix de ventes par quartiers

Lafontaine	16,500.00
Papineau	19,000.00
St-Laurent	10,585.00
St-Louis	42,000.00
Ste-Marie	2,419.00
Ouest	65,000.00
St-André	81,940.00
Ste-Anne	23,650.00
St-Georges	9,000.00
St-Joseph	34,900.00
Duvernay	16,950.00
Hochelaga	5,260.00
St-Denis	18,087.50
St-Jean-Baptiste	10,000.00
Ste-Marie	8,000.00
Ste-Cunégonde	14,500.00
Ville St-Louis	27,142.47
Westmount	63,775.00
St-Henri	4,005.00
De Lorimier	11,130.00
Maisonneuve	5,160.30
Ontremont	7,295.50
Côte St-Paul	262.50
Verdun	650.00
Notre-Dame de Grâces	42,000.00
Côte des Neiges	20,250.00

\$558,703.07

Les lots à bâtir ont rapporté les prix suivants:

Rue Bleury, quartier St-Laurent.	\$1.25 le pied.
Rue St-Denis, quartier St-Louis:	\$3.00 le pied.
Rue Garnier, quartier Duvernay:	395 le pied.
Rue Chambly, quartier Hochelaga	24 3/4c le pied.
Ave Papineau, quartier St-Denis:	8 1/2 c le pied.
Rue Huntley, quartier St-Denis:	9 3/4 le pied.
Rue Cardinal, quartier St-Denis:	9 2/3 c le pied.
Rue St-Denis, quartier St-Denis	47 3/5c le pied.
Rue St-Denis, quartier St-Denis	3-5c le pied.
Rue Garnier, quartier St-Denis:	9 1/2c le pied.
Ave Christophe Colomb, quartier St-Denis:	19c le pied.
Rue Waveley, Ville St-Louis:	7 1/4c le pied.
Rue Clark, Ville St-Louis:	22 5/7c le pied.
Rue St-Laurent, Ville St-Louis:	17c le pied.
Rue St-Urbain, Ville St-Louis:	16 1/2 le pied.
Rue Esplanade, Ville St-Louis:	13 le pied.

Rue Clark, Westmount, 50c le pied.
Rue Annie- St-Henri: 38 1-3c le pied.
Ave De Lorimier, De Lorimier: 17 4-5 c le pied.

Prêts et Obligations Hypothécaires

Pendant la semaine terminée le 2 Septembre 1905, le montant des prêts et obligations a été de \$221,960, divisés comme suit, et suivant les catégories de prêteurs:

Particuliers	107,835
Successions	16,100
Cies de Prêts	80,450
Assurances	64,075
Autres Corporations	3,500

\$221,960

Les prêts et obligations ont été consentis aux taux de:

4 p. c. pour \$600.
5 p. c. pour \$400; \$500; \$900; \$1000; \$1100; \$1200; \$2500; \$3700; 3 sommes de \$5000; 2 somes de \$6000; 2 sommes de \$6500; \$18000; \$20000 et £13750.

5 1/2 p. c. pour 2 sommes de \$1000 ; \$1600; 2 sommes de \$2000; 2 sommes de \$2500; \$2600; \$3000; \$3500; \$3750; \$4000 et \$5000.

Les autres prêts et obligations portent 6 pour cent d'intérêt à l'exception de \$600 à 10 pour cent.



PROVINCE DE QUEBEC

Cessations de Commerce

Montréal—Mont. Trading & Jobbing Co.

Cessions

Montréal—Primeau et Bloin, tailleurs.

Martineau, Nap., épicier.

Marchand, F. X., tailleur.

J. A. Lamoureux, meubles.

Dépatie, F. X. libraire

Lemieux, L. & Co., tailleurs.

Montreal Pasteurized Milk Co.

Massé, R. A., fourrures.

Lefebvre, Alb., chapeaux.

Québec—Lacroix, S. C., nouveautés.

St-Elzéar—Guay, J. P., m. gén.

St-Flavien—Gagnon, Jos, m. gén.

West Bolton—Fleurant, M., fromage

Curateurs

Montréal—Bilodeau, F. X., à Hamelin et Aubin, m. gén.

Napierville—Desmarteau, A., à J. H. Blais, ferblantier.

Seven Islands—Paradis, V. E. à L. N. Côté, comt.

Concordats

Montréal—Quinn Bros, charretiers.

En Difficultés

Machine—Rosen, Sam., commerçant.

Machine Locks—Bell & Archambault, bois et charbon.

Montréal—Leibson, M. hardes.

Hamelin & Aubin, m. gén.

Lespérance, Jos., meubles.

Legault, R., épicier.

Dissolutions de Sociétés

Maun Freezing Refrigerator.

Brown, J., & Sons, fruits; R. B. & J. E. Brown, continuent.

Markin Bros & Co., maîtres-charretiers.

McLeod, Hawthorne & Co.; K. McLeod & Ed. Hawthorne, continuent.

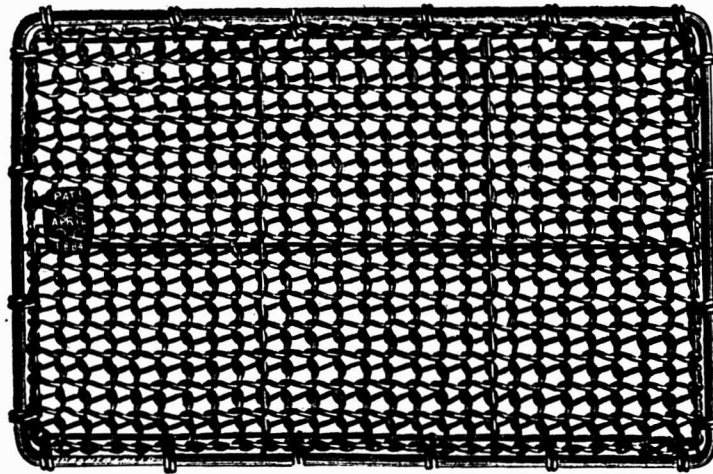

Mattes de portes en broche.

La Matto la plus propre, la plus durable et la plus parfaite au point de vue hygienique.

Elle est sur le marché depuis vingt ans.

Toutes les dimensions et toutes les formes faites sur commande.

Pour les dimensions en stock voyez le catalogue.

The
B. GREENING WIRE CO., Limited.

Hamilton, Ont.
Montréal, Qué.

AU COMMERCE :

NOUS ajoutons constamment à notre outillage, les machines les plus récentes et les plus perfectionnées pour la fabrication de nos différentes lignes de **Matériel pour VOITURES et WAGONS**, et nous sollicitons un ordre d'essai de tous ceux qui n'ont pas eu en mains nos marchandises et par conséquent ne sont pas familiers avec l'excellence de fabrication et la haute qualité de bois, qui distinguent nos marchandises.

Moyeux, Rais, Jantes, Bobs, Timons, Brancards.

SARNIA HUB & SPOKE WORKS

J. S. LOUGHEAD & SON, — SARNIA, ONTARIO.

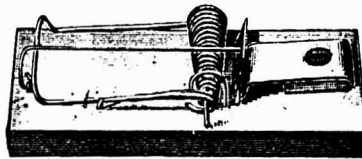

IL SE VEND PLUS AU CANADA DE

Pieges JOKER à Rats et à Souris

Que de Pièges de toutes les autres marques réunies.

J. M. Mast Manufacturing Co.

MANUFACTURIERS, LITITZ, PA.

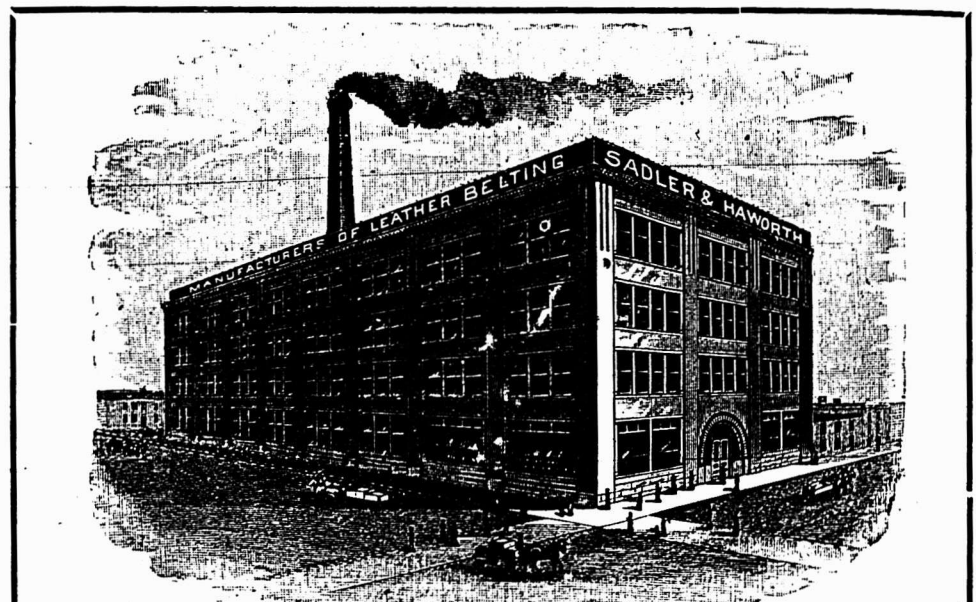

SADLER & HAWORTH, Manufacturiers de COURROIES EN CUIR TANNE AU CHENE.

Marchands de Courroies en Caoutchouc et de Fournitures de toutes sortes pour Manufactures.

P.S.—Si votre fournisseur ne vend pas nos Courroies, adressez-vous directement à nous.

TORONTO: 9 Jordan St.

Coin William et Seigneurs, MONTREAL

Millette, Dubreuil & Co., thés et cafés;
M. Dubreuil continûe.
Québec—Roger et Boutet, bouchers.
Trois-Rivières—Gauthier, C. & fils,
bouchers.

Fonds à Vendre

Bolduc—Roy, J. E., cordonnier.
Montréal—Thibault, Jude, épicier.
Archambault, J. N., épicier.
Montpetit, J. A., épicier.
St-Samuel—Bou langer, L., m. gén.

Fonds Vendus

Chicoutimi—Capelovitch, Bines & Co,
nouveautés.
Montréal—Rochon, Dame P., épicier.
Dubreuil, N., épicier.
Malouf, J. N., articles de fantaisie.
Rombough, J. D., café.
Québec—Darveau & Delisle, modes.
Revington—Brennan, S. M., m. gén.

Incendies

Québec—Gignac & Bédard, portes et
châssis; [ass.]

Nouveaux Etablissements

J. Lauzon—Kharland & Co., stores de
châssis; J. G. T. Charland.
Montréal—Académie de Danse Modernes,
Adélar Lacasse.
Bines, Ernest & Co., nouveautés; Cal-
man Bines.
Canadian Turbine & Propulsion Co.;
Marcus Auerbach, prés.
Electric Blue Print Co.; Dame H. E. Pel-
letier.
Felton, M. & Co., cuivre, etc.; Eva Fel-
ton.
Garmaise Bros, fourrures; Saul & Mi-
chael Garmaise.
Josephson, B. & Co., imprimeurs; B.
& M. Josephson.
Brophy Cains Ltd.
Carsley & Veise, épiciers; S. Veise,
Dame Alex. Carsley & Alex. Cars-
ley.
Hamilton Engine Packing Co.; J. H.
Clappison & Dame R. Patterson.
Kinot, Dr Chemical Co.; Jos. Bérard.
Modern Blouzes Mfg Co.; Dame J. E.
Robitaille.
Picard, Henri & Co., épiciers; Dame
Henri Picard.
Adam, Eugène & Frère, chaussures;
E. & N. Adam.
Lighting Cashier Co.; Marcus Auer-
bach, prés.
Linton Realty Co. Ltd; W. G. Ross,
prés.
Luna Mfg. Co.; Campbell Kemp.
Montreal Furniture Co. Ltd; J. O. La-
croix, prés.
Rivet, Delfosse & Co., pianos; L. J.
Rivet & N. Delfosse.
Ellmas Duplicator Co. of Canada Ltd;
E. M. Wilson.
Gauvreau, J. A. & Co., agents; Dame
J. A. Gauvreau.
Montréal—Bétournay, J. O. & Fils, nou-
veautés; J. O. & A. Bétournay.
Knowles, N. O. & Co., agents; N. O.
Knowles.
Lamoureux, J. A., immeubles; Jos.
Arthur Lamoureux.
Lamoureux, Jos & Cie, épiciers; E.
Bouthillier, V. Monette- E. Olivier &
J. F. Berthelette.
Larkin, J. P., maître-charretier; Dame
W. C. Craig & J. P. Larkin.
Larocque & Fortin, plombiers; P. La-
rocque & A. Fortin.
Montreal Junk Dealers; Saul Greaf-
ky & M. Bramson.
O'Leary, W. J. & Co., ingénieurs; Wm.
Jos. O'Leary.
Royal Show Case Co.; A. F. Ramsay.
G. N. Randall & R. J. Parker.

GILBERTSON'S

COMET

CHOISIES, SOUPLES, UNIES.

Tôles Galvanisées de Gilbertson

Marque Comet.

Tous les marchands de gros entrepre-
nants tiennent les tôles de cette marque.
Elles se vendent sans parler. Parfaite-
ment galvanisées, choisies avec soin. Prix
plus-bas que ceux d'autres tôles de haute
qualité.

Fabricants:

W. Gilbertson & Co., Limited,
Pontardawe, South Wales.

C. H. LETOURNEUX, Président
JOS. LETOURNEUX Vice-Président
N. MARIEN, S.-Trésorier

Letourneux, Fils & Cie,

LIMITÉE

IMPORTATEURS DE

FERRONNERIES

1645 RUE NOTRE-DAME

MONTREAL.

Laurence & Robitaille

MARCHANDS DE

Bois de Sciage et de Charpente

BUREAU ET CLOS

Coin des rues Craig et St-Denis

Bell Tél., Main 1483. MONTREAL
Tél. des Marchands, 804.

CLOS AU CANAL

Coin des rues William et Richmond

Bell Tél., Main 3844

COURROIES
"MAPLE LEAF"
en
TOILE de COTON PIQUÉ
DOMINION BELTING CO. LTD.
HAMILTON, CANADA.

St-Lawrence Supply Co., Ltd; J. G.
Velth, prés.
Simon & Lebouthillier- agents.
Standard Confectionery; Ant. Daoust
& Ed. de Roche.
Langevin & Lamy, épiciers; P. Lan-
gevin et Jos. A. Lamy.
Québec—Quebec Improvement Co.; R.
Stewart.
Standard Non Inflammable Mfg Co.

PROVINCE D'ONTARIO

Cessions

Amherstburg—Steffens & Robidoux, épi-
ciers.
Tory Hill—Anderson, A., m. gén.

Fonds à Vendre

Dryden—Gibson, J. E., m. gén.
Embrun—Guérin, P. E., m. gén.

Fonds Vendus

Brantford—James, A. E., épicier.
Hamilton—Hilton, Samuel, épicier.
Jamestown—Innes, Walter
Toronto—James Andrew, épicier.
McDonnell, W. T., épicier.

**MANITOBA ET
TERRITOIRES DU NORD-OUEST**

Cessions

Broodale—Moore, F. A., m. gén.
Hamiota—Brody & Moore, m. gén.

Fonds à Vendre

Melita—Dodds, G. L., m. gén.

Fonds Vendus

Carberry—Brough, T. R., m. gén.
Evarts—Foream, Bros., m. gén.
Fairy Bank—Earl, W. J., m. gén.

ROVINCE DE QUEBEO

COUR SUPERIEURE

ACTIONS

Défendeurs	Demandeurs	Mon- tants
Acton Vale		
Viau, D.	Thos. A. Dawes	105
Huntingdon		
Norton, J. A.	Ames Holden Co.	262
Iroquois		
Gilbert, P.	S. F. Thompson	118
Montréal		
Authier, E.	J. A. Dawson	101
Abrahamson, S.	D. L. F. Hanofs- ki	160
Brenner, Alex.	T. Christy	345
Béré, Théo	Dame L. E. Béré	2e cl.
Bourgoin, Dame M.	Trust & Loan Co., of Canada	895
Bastien, P.	C. Piché	4e cl.
Burnside, R.	Wm. Tapley	270
Cardinal, J. E.	G. Duclos	300
Cité de Mtl.	Dame G. Munro	500
Cie Chemin de fer Colonisat. du Nord	A. Villani	325000
Can. Pacific Ry.	Dame L. Dufour	13000
Can. Pacific Ry.	G. A. Dioda- ti	10000
Charneau, Jos.	J. U. Emard	114
Cité de Mtl.	A. Lamarche	500
Déry, E.	J. O. Lacroix	211
Forman, J.	Cie Electri- que Crescent	4e cl.
Fregault, E.	Dame A. Guilbault	2e cl.
Great Northern Ry.	L. Masson	1047
Helemen, M.	C. Waterman	15
Lefebvre, J. A.	J. E. Quintal	26
Laurier, W.	J. N. E. Bisson	12
Lebrun, L.	C. H. Champagne	15
Lajeunesse, W.	Loynachan	

Scrivers Co.	294
Lamalice, A. Garand, Terroux & Cie	121
Laferrière Lumber Co. Laurentian Lumber Co.	2e cl.
McDougall, J. R. Whitcomb	229
Montreal Street Ry. F. Murray	150
Montreal Street Ry. Dame M. McCarthy	200
Mines, J. P. Emporium Cigar	117
McDonald, W. G. Hudon	255
Mtl Park & Island T. Garriépy	3000
Meunier, F. Dame R. Belle-humeur	2994
Masson, L. C. J. B. McColl	104
Maranda, J. P. Webster	170
McLaren, G. Cambridge Society	4e cl.
Orpe, J. G. H. Proulx	378
Poulin, L. A. L. Pouliot	200
Rubbra, Alf. F. Meunier	2e cl.
Silver, N. H. Levitt	534
Sigouin, E. Chs. Guérin	153
Soc. Crédit Hebdomadaire C. Bélanger	4e cl.
Thackay, C. St-Lawrence Supply	400
The Ozo Co. L. Sutière	10000
Vincent, A. L. Courtemanche	490

Rapide Original

Lemieux, M. Lewis-Bros	2e cl.
------------------------	--------

Sainte-Cunégonde

Claude, R. H. Ladouceur	252
-------------------------	-----

Saint-Henri

Fauteux, E., jr. J. A. Robertson	3045
----------------------------------	------

Saint-Hyacinthe

Richer-Laflièche, Dame J. Kyle	108
--------------------------------	-----

Saint-Joseph de Soulanges

Municp. Scolaire St-Jos. de Soulanges	553
---------------------------------------	-----

Saint-Laurent

Charbonneau, N. J. B. Crevier	150
-------------------------------	-----

Varennes

Vigneux, E. M. Brais	154
----------------------	-----

Verdun

Lemieux, T. Trust & Loan Co. of Canada	120
--	-----

Westmount

Tudor, E. N. C. Smillie	125
-------------------------	-----

McBeans, A. G. Mtl. L., H. & P. Co.	525
-------------------------------------	-----

McLaren-Brophy, D. Harrower Co.	152
---------------------------------	-----

Hodgson, H. A. D. McEvers	1e cl.
---------------------------	--------

Bulmer, Dame L. A. Benfield	5250
-----------------------------	------

COUR SUPERIEURE

JUGEMENTS RENDUS

Défendeurs	Demandeurs	Montants
Absents		
Leet, L. T.	Royal Bank of Canada	15000
Montréal		
Bothameley, G.	W. Barnes	395
Brunet, E.	Alf. Rouleau	106
Benoit, S. R.	Révd. Leflèche	820
Contant, H.	Dame E. Marion	115
Durocher, A.	Castle Brothers	123
Dépatie, A.	A. N. Roy	160
Dodds, H. C.	Thos. D. Isaac	7599
Herland, F.	P. W. Ellis & Co.	240
Hélinas, A.	Révd. E. Laflièche	537
Espérance, Jos.	B. E. Pelland	153
Laurendeau, A.	J. B. de Lorimier	500
Moreau, O., fils	D. A. Lafortune	311
Royal, A.	J. O. Boulet	202

T. PREFONTAINE & CIE, Ltee

BOIS DE SCIAGE ET DE CHARPENTE
Bois Frano préparé pour planchers
Concave, percé et coupé, prêt à poser
Bureau: Angle des rues Napoleon et Tracey
Cours a bois: Le long du Canal Lachine
Des deux côtés

STE-CUNEGONDE
Spécialité: Bois préparé de toutes manières et passé à la chaudière sur demande. Pin, Epinette et Bois Franc, Clapboard et Bardeaux, Poteaux, Piquets - Cotonnier, Chêne, Merisier, Erable.
Tel. Bell Main 3951 Tel. M. 1381

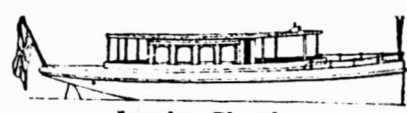

Le plus Simple, Le plus sûr, Le plus digne de confiance.

Le "TRITON"

Moteur à Gazoline pour Embarcations.
Chaloupes complètes. Demandez le Catalogue.

Hamilton Motor Work, LIMITED
HAMILTON, CANADA.

TEL. BELL MAIN 89. TEL. DES MARCHANDS 244.
LYMBURNER & MATHEWS
Ingenieurs et Machinistes
FABRICANTS D'EMPORTS - PIECES
Mouleurs, Finisseurs en cuivre et Plaqueurs
Coin des rues BERRI et COMMISSAIRES
MONTREAL

Pas de Commande trop forte pour notre capacité de production...
Pas de Commande trop petite pour recevoir notre meilleure attention.

Fabriqués au Canada

Foundry Facings, Plombagine de Ceylan et Fournitures de Fonderie.
Nous avons tout ce qui s'emploie dans une fonderie et lorsque vous serez à la veille d'acheter, écrivez à
THE Hamilton Facing Mill Co., LIMITED.
HAMILTON, Ont.

Rameh, G.	F. G. Bash	157
Rameh, G.	J. H. Greenhone	314
Silverstone, S.	J. Cars	154
Shawinigan Water & Power	Dame G. Richer	2000
Tessier, L. H.	E. Desrochers	162
Telher, E. H.	P. B. Aumont	204
Tranquil, J. A.	Dominion Bank	103

Napierville

Blais, H.	Alex. Prud'homme	230
-----------	------------------	-----

Sainte-Cunégonde

Dagenais, W.	F. X. Chadillon	116
--------------	-----------------	-----

Saint-Henri

Gratton, J.	Thos. Robertson Co	368
-------------	--------------------	-----

Saint-Lambert

Carter, Dame A.	Eastern Township Bank	101
-----------------	-----------------------	-----

St-Louis

Lusignan, R.	A. N. Roy	160
--------------	-----------	-----

Westmount

Taylor, C. H.	R. C. Grant	1564
---------------	-------------	------

COUR DE CIRCUIT

JUGEMENTS RENDUS

Défendeurs	Demandeurs	Montants
Bordeaux		
Jarry, F.	Dame E. Picard	50
Boulevard Saint-Paul		
Joly, J.	H. Bougie	13
Asselin, J.	A. Brossard	16
Les Cèdres		
St-Onge, A.	O. St-Onge	22
Chambly		
Dionne, O.	L. Sicotte	11
Côte Saint-Paul		
Murphy, W.	L. Lester	12
DeLorimier		
Corbeau, C.	F. X. St-Charles	72
Boucher, A.	A. Chaussé	5
Laporte, J. N.	C. B. Béland	36
Drummondville		
Lamoureux, W.	L. A. Bergeron	14
Farnham		
Laurier, O.	G. Bertrand	18
Ferme-Nueve		
Bohémier, Jos.	J. B. McColl	20
Labelle		
Moranville, W.	M. E. Davis	58
Koory & Daher	G. Bertrand	15
Lachine		
Robert, M.	A. Picard	43
Randell, R.	T. Brown	5
Robert, D.	G. Bertrand	13

Glacières

Nous garantissons que "l'Eureka" fera chaque fois votre affaire. Circulation parfaite, Air parfaitement sec—pur et froid par le temps le plus chaud.

Ecrivez-nous pour avoir notre Catalogue descriptif, notre liste de certificats, et voyez notre garantie.

EUREKA REFRIGERATOR CO., Limited
54 & 56, rue Noble, Toronto, Canada.

BANQUE PROVINCIALE DU CANADA

BUREAU PRINCIPAL
No 9 Place d'Armes . . . MONTREAL

BUREAU D'ADMINISTRATION
Monsieur G. N. DUCHARME, Président
Capitaliste de Montréal.
Monsieur G. B. BURLAND, Vice-Président
Industriel de Montréal.
L'Hon. LOUIS BEAUBIEN, Directeur
Ex-Ministre de l'Agriculture.
Monsieur H. LAPORTE, Directeur
De l'Épicerie en Gros Laporte, Martin & Cie
Monsieur S. CARBLEY, Directeur
Propriétaire de la maison "Carbley," Montréal.
M. Tancrede Bienvenu, - - - Gérant-Général
M. Ernest Brunel, - - - Assistant-Gérant
M. A. S. Hamelin, - - - - - Auditeur

SUCCURSALES :

MONTREAL : 316 Rachel, (coin St-Hubert & Roy (St-Louis de France) ; 1138 Ontario, coin Panet ; Magasin Carsey ; Abattoirs de l'Est, rue Frontenac.
Beitherville, P. Q. ; D'Arville, P. Q. ; St. Anselme, P. Q.
Terrebonne, P. Q. ; St. Guillaume d'Upton, P. Q. ; Pierreville, P. Q. ; Valleyfield, P. Q. ; Ste-Scholastique, P. Q.
Hull, P. Q.

Bureau des Commissaires-Censeurs
Sir ALEXANDRE LACOSTE, Président
Juge en Chef de la Cour du Banc du Roi.
M. le Dr E. P. LACHAPPELLE, Vice-Président
Honorable ALFRED A. THIBAUDEAU, Sénateur
(de la maison Thibaudeau, Frères de Montréal.)
Honorable LOMER GOVIN, Ministre des Travaux Publics de la Province de Québec.
Dr A. A. BERNARD et l'hon JEAN GIROUARD, Conseillers Législatifs

DEPARTEMENT D'EPARGNES.

Emission de certificats de dépôt spéciaux à un taux d'intérêt s'élevant graduellement jusqu'à 4 p.c. l'an suivant termes, intérêt de 3% l'an, payé sur dépôts payables à demande.

ALEX. DESMARTEAU

Successeur de Charles Desmarteau,

COMPTABLE, AUDITEUR,
LIQUIDATEUR DE FAILLITES

Commissaire pour Québec et Ontario.

Bureaux, 1598 et 1608 rue Notre-Dame,

Montréal.

J. CHARTRAND, P. L. TURGEON

CHARTRAND & TURGEON

COMPTABLES

Règlement de difficultés entre débiteurs et créanciers

180, rue Saint-Jacques, Montréal.

Tél. Bell Main 2638 Tel. Marchands 644

EMILE JOSEPH, L. L. B.

AVOCAT

210 NEW YORK LIFE BLDG.

11, Place d'Armes, MONTREAL.

Tel. Bell, Main 1787.

Arthur W. Wilks J. Wilfrid Michaud

WILKS & MICHAUD,

Comptables, Auditeurs, Commissaires pour toutes les provinces.

Règlement d'affaires de Faillites.

211 et 212 Bâtisse Banque des Marchands

Téléphone Main 425 MONTREAL.

Il y a plus de chances de perdre de l'argent par une mauvaise publicité ou une publicité mal combinée qu'à aucune époque antérieure: c'est là un fait non moins positif.

Longue-Pointe

Kelly, R. R. Portugais 16
Kelly, J. T. J. A. Godin 32

Longueuil

Mulligan, A. C. F. Dawson 29

Maisonneuve

Rémillard, O. N. Quesnel 10
Amiot, M. M. Racette 21
Désourdy, G. S. Brault 25
Searles, Wm. Desrosiers 13
Parent, F. St-Germain 12
Richer, M. J. Gauthier 28

Montréal

Auclair, W. Shearer Brown Ltd 61
Arkinson, J. A. Brunet 8
Archambault, J. Hovey Bros. Packing Co 76
Aubry, F. E. Viau 33
Aubé, A. Z. Valiquette 12
Boulet, J. O. J. Lisabelle 6
Benoit, C. N. T. A. Durand 15
Brodeur, H. J. Chandler & Massey Ltd. 20
Beaulieu, P. L. Bergevin 65
Beaulieu, P. E. Tougas 11
Bourgeault, J. J. A. Godin 5
Blonck, J. E. Pelletier 26
Bignon, S. S. Miller 6
Bouchard, F. V. Vipond 18
Beauchemin, P. Dame P. Labelle 11
Bouchard, D. J. A. Godin 6
Bigras, A. F. M. Dixon 61
Braken, H. R. Goldwater 6
Cedras, A. S. Cardinal 52
Calestagne, D. H. Gendron 14
Carpenter, A. H. Lambert 9
Clavette, A. F. Brunet 6
Catlow, J. R. Holden 14
Christin, E. N. Cadieux 11
Carlo, J. E. Thérien 54
Cadieux, J. W. A. Geoffrion 13
Carrière, P. H. Berlind 7
Cardin, L. P. E. de Bellefeuille 46
Clerk, A. A. Doré 35
Cie de Prêt & d'Épargne . . . F. D. Shallow 75
Chartrand, O. Leeming Miles, Co. Ltd 23
Combes, R. L. Dardel 28
Dubé, W. O. Dazé 12
Desjardins, J. F. Genest 7
Duhamel, Elie J. L. Duplessis 55
Dubreuil, H. J. O. Motard 46
Demeules, A. L. P. Pepin 14
Dowling, J. E. Dupuis 46
Dubois, A. H. Freeman 16
Desjardins, W. H. Berling 7
De Repentigny, E. C. J. Wight 11
Daniels, Ida W. Handfield 52
Fitzgerald, J. Wm. Tremblay 11
Fleury, A. G. Raymond 35
Farmer, J. Dr. C. Lauzon 10
Goulet, C. P. Goulet 10
Gaboury, T. A. Bertin 13
Gadreau, P. R. Portugais 43
Gauthier, N. The Sovereign Line Works 55
George, Fred. Wm. Tremblay 11
Griffin, J. V. Marin 12
Genser, C. C. C. Boucher 11
Griffin, J. V. Marin 12
Gravel, D. J. Dubois 22
Gilbert, F. J. Simard 27
Germain, M. E. Charbonneau 5
Gervais, A. A. Tremblay 22
Hudson, F. O. Simard 10
Hardy, T. Delle B. Dupuis 52
Houle, J. A. Roy 31
Hollsworth, E. Dame E. Bourdon 20
Jetté, A. Dame M. Coughlan 23
Julien, A. A. Venne 5

QUEBEC STEAMSHIP CO.

LIMITÉE.

ST. LAWRENCE LINE.

SS. "CAMPANA"

1700 Tonnes.

PARTIRA DE MONTREAL

(Quai Victoria.)

Lundi, 25 Septembre, 9 et 23 Octobre

A 1 HEURE P. M.

et ensuite le lundi toutes les deux semaines durant la saison ; départ de Québec le jour suivant à midi pour

Pointe aux Pères, Bassin de Gaspé, Malbale, Percé, Cap Cove, Grande Rivière, Summerside, Charlottetown et Pictou.

Excellentes commodités pour passagers. Aucune cargaison n'est reçue après midi, le jour du départ.

Pour fret, passage et salons, s'adresser à

J. G. BROCK & CO. AGENTS,

211, Rue des Commissaires, Montréal.

ARTHUR AHERN, SECRETAIRE, QUEBEC.

R. WILSON SMITH

COURTIER en DEBENTURES

Débitures Municipales, des Gouvernements et des Chemins de Fer, achetées et vendues. Débitures de premier ordre pour placements de fonds en fidéi-dépôts, toujours en mains.

GUARDIAN BUILDING,

160, rue Saint-Jacques, - - Montréal.

UBALDE GARAND, TANCREDE D. TERROUX

GARAND, TERROUX & CIE.,

BANQUIERS ET COURTIERS

116 Rue St-Jacques, MONTREAL

Effets de commerce achetés. Traités émisés sur toutes les parties de l'Europe et de l'Amérique. Traités des pays étrangers encaissés aux taux les plus bas. Intérêt alloué sur dépôts. Affaires transigées par correspondance

THE MOLSONS BANK

100ème DIVIDENDE.

Les Actionnaires de la Banque-Molsons sont notifiés par le présent avis qu'un Dividende de CINQ pour CENT sur le capital-actions a été déclaré pour la demi-année courante, et que ce dividende sera payable au bureau de la banque, à Montréal et aux Succursales, le et après le Second Jour d'Octobre prochain. Les livres de transfert seront fermés du 18 au 30 Septembre, ces deux jours inclus.

L'ASSEMBLEE GENERALE ANNUELLE

des Actionnaires de la Banque aura lieu à la banque, en cette ville, le Lundi, 16 octobre prochain, à trois heures de l'après-midi.

Par ordre du Bureau,

JAMES ELLIOT,

Gérant Général.

Montréal, 29 Août 1905.

BANQUE D'HOCHELAGA

Capital souscrit. - \$2,000,000
Capital payé. - 2,000,000
Fonds de Réserve. - 1,200,000

DIRECTEURS:
P. X. ST-CHARLES, Ecr. P. résident.
R. BICKERDIKE, M.P., Vice-Président.
Hon. J. D. ROLLAND.
J. A. VAILLANCOURT, Ecr.
ALPHONSE TURCOTTE, Ecr.
M. J. A. PRANDERGAST, Gérant-général.
C. A. GIBOUX, Gérant local.
F. G. LEDUC, Assistant-Gérant.
O. E. DORAIS, Inspecteur.

BUREAU PRINCIPAL: MONTREAL
SUCOURS SALES: Québec, St-Roch, Trois-Rivières, Joliette, i sorel, Valleyfield Louiseville Sherbrooke Ste-Martne, P. Q., St-Jérôme, Vanhook Hill, Ont., St-Boniface, Man., Winnipeg, Man., St-Henri, près Montréal; Montréal: 1893 Ste-Catherine, 1756 Ste-Catherine, 2217 Notre-Dame Hochelaga et Pointe St-Charles.

CORRESPONDANTS:

New-York:
National Park Bank.
National City Bank.
The National Bank of N. A.
Importers and Traders Nat. Bank.
Merchants Nat'l Bank.
M.M. Ladenburg, Thalmann & Co.
Heidelberg, Ickelheimer & Co.
Kountzo Brothers.

Boston:
International Trust Co.
National Shawmut Bank.
National Bank of Redemption.

Philadelphie:
The Philadelphia National Bank.
The Fourth Street National Bank.

Chicago:
National Live Stock Bank.
Illinois Trust and Savings Bank.
Clydesdale Bank, limited.
Crédit Lyonnais de Paris.
Crédit Industriel et commercial.
Comptoir National d'escompte de Paris.

Londres, Anglt.:
Crédit Lyonnais.
Société Générale.
Crédit Industriel et Commercial.
Comptoir Nat'l d'Escompte de Paris.

Bruxelles, Bel.: Crédit Lyonnais.
Berlin, Allem.: Deutsche Bank.
Vienne, Autr.: Banque I.R.P. des Pays Autrichiens.
Rotterdam, Hol.: Banque de Rotterdam.
Lettres de Crédit émises payables dans toute les parties du monde.
Intérêts alloués sur dépôts d'épargne.

La Banque Nationale

Jeudi, le deux de Novembre prochain, et après, cette banque paiera à ses actionnaires un dividende de trois pour cent sur son capital pour le semestre finissant le 31 octobre prochain.

Le livre de transport d'actions sera clos de puis le 17 jusqu'au 31 octobre prochain inclusivement.

Par ordre du bureau de direction.

P. LAFRANCE,
GERANT.

Québec, le 19 Septembre 1905.

GEO. GONTHIER,
EXPERT COMPTABLE ET AUDITEUR

Représentant "The Account, Audit Co'y, Ltd of New York. Spécialités: Auditions de livres, Organisations de Comptabilités et Règlements de successions
1 et 17 Côte de la Place d'Armes, Montréal
TEL. BEL, MAIN 2113.

Kilts, C.	T. Corbell	7
Keily, J.	P. Kennedy	7
Keleman, M.	J. A. Dawson	29
Lagacé, T.	E. Delorme	61
Lacasse, I.	-Nap. Charest	16
Lévesque, H.	D. Desnoyers	35
Lecompte, J.	F. Brown	10
Lefebvre, A.	A. Picard	19
Liddell, A.	Imperial Life Ass.	12
Co.		
Lacombe, A.	H. Gendron	11
Lécuyer, J. B.	T. Sincennes	63
Lachapelle, M.	Delle H. Parent	50
Laferrière, O.	E. Péllissier	50
Levert, M.	J. Therrien	15
Lapierre, F.	J. A. Godin	23
Lambert, A.	Auer Light	14
Larue, Alex.	M. Muller	88
Leclair, L.	J. C. Burnett	14
Lepage & Co.	J. E. Fortier	52
Laporte, W.	R. Rivet	18
Moore, Dame G.	J. Fawley	24
Murphy, J.	A. Fortier	52
Mercier, C.	J. Hudon	52
Murray, Geo.	J. E. Fortier	32
McGillivray, A.	W. E. Mount	13
Mulcahy, A.	W. Bryce	23
Murphy, J.	Beaudry & Langlois	6
Mulligan, J.	Denis Advertis	24
Marois, P.	E. Berhner	33
McNamee, J. F.	J. Godbout	25
Mtl. Hunt Trustees	Comres	123
Ecoles, Côte des Neiges		26
Miron, W.	Z. Blodeau	11
Monarque, J.	E. Pigeon	12
McEvan, W. jr.	A. Lagacé	20
Mayer, A.	J. D. Chartrand	9
McDonald, J.	S. Asner	18
McDonald, J.	A. Barsalo	10
McGuin, A.	Dame A. Gehrling	18
Neveu, H.	H. Shapiro	37
Nadon, P.	J. A. Hurteau & Cie, Ltd.	7
O'Connor, J.	V. Morin	7
Ornstein, J.	N. Lande	10
Pelletier, A.	L. Houle	47
Petit, Chs.	O. Daoust	13
Payette, E.	G. H. Beaulieu	15
Quintal, V.	J. M. Fortier	20
Quesnel, J. B.	Dame A. Noel	17
Rousse, E.	L. Aumais	8
Remegan, J.	A. Bégin	84
Raymond, J.	A. Vézeau	10
Robichaud, J.	E. Robillard	80
Rowan, M.	Dame A. Gratton	8
Richardson, F.	E. Boucher	11
Raplay, B.	T. Brown	11
Roy, F.	J. E. Dumesnil	5
Riendeau, A.	Wm. Tremblay	66
Rosen, S.	Delle A. Gauthier	52
Royal, A.	E. H. Botterall	23
Rhéaume, J. B.	S. Craig	13
Sabourin, J. B.	J. McGibbon	39
Stepps, J.	J. Rath	18
Sullivan, M.	Chs. Scheshter	6
Sauriol, E.	Sovereign Lime Works	12
St-Onge, C.	L. H. Bélanger	17
Sclater, T.	F. & St-Charles	11
Snell, J.	J. A. Godin	7
Sagala, A.	J. H. Paquin	24
Sorignet, A.	Dame E. Doucet	82
St-Hilaire, T.	P. Denis	8
St-Jean, A.	L. Pilon	24
Turcote, Dame J.	Fred Tremblay	15
Turgeon, D.	J. F. Dubreuil	10
Trudel, E.	S. Berling	11
Tiffault, H.	M. Raphaelovitch	45
Turcot, A.	Dame J. Lessard	5
The Transit Ins. Co.	F. D. Shallow	6
Tousley, W.	C. Sterback	7

BANQUE DE MONTREAL

FONDEE EN 1817
CONSTITUÉE PAR ACTE DU PARLEMENT
Capital tout payé..... 14,400,000.00
Fonds de Réserve..... 10,000,000.00
Profits non Partagés..... 127,156.41

BUREAU PRINCIPAL: MONTREAL
BUREAU DES DIRECTEURS

LE TRÈS HON. LORD STRATHCONA AND MOUNT ROYAL, G.O.M.G., Président
Sir G. A. DRUMMOND, K.C.M.G., Vice-Président
A. T. Paterson, Eor., Hon. Robt. Mackay
R. B. Angus, Eor., Sir W. C. MacDonald
Edward B. Greenhalghs, Eor., R. G. Reid, Eor.,
James Ross, Eor.,
E. S. Clouston, - Gérant Général.

A. Macnider, Inspecteur chef et Surint des Succursales.
H. V. Meredith, Asst. Gérant Général et Gérant à Montréal
F. W. Taylor, Asst. Inspecteur, Montréal
F. J. Hunter, Asst. Inspecteur, Winnipeg

SUCOURS SALES EN CANADA
MONTREAL—C. W. Dean, Ass't. Gérant.

Province d'Ontario:
Almonte, Goderich, Perth
Belleville, Guelph, Peterboro,
Bramford, Hamilton, Picton,
Brookville, do Sherman Ave, Sarnia,
Oshawa, Kingston, Stratford,
Collingwood, Lindsay, St-Mary's
Cornwall, London, Toronto
Deseronto, Ottawa, do rue Yonge
St. William, Paris, Wallaceburg.

Province de Québec
Montréal, Cookshire, Lévis,
do Hochelaga, Danville, Québec,
do Ave Papineau, Fraserville, Suwayerville,
do Pte St-Charles, Grand Mère, St Raymond
do rue Seigneurs, Lac Megantic, Warwick
do West End, do Westmount.

Nouveau-Brunswick:
Andover, Edmundston, Moncton,
Bathurst, Fredericton, Shediac,
Buctouche, Grand Falls, St John,
Chatham, Hartland, Woodstock.

Nouvelle-Ecosse:
Amherst, Halifax, Mahone Bay,
Bridgewater, do rue Duke, Port Hood,
Canso, do North End, Sydney,
Glace Bay, Lunenburg, Wolfville,
Mabou, Yarmouth.

Manitob

Altona, Greta, Portage La Prairie
Brandon, Oakville, Winnipeg.

Territoires du Nord-Ouest:

Calgary, Alberta, Indian Head, Ass., Raymond, Alb.
Edmonton, Lethbridge, Alberta, Regina, Ass'a.

Colombie Anglaise:

Armstrong, Nelson, Rossland,
Enderby, New Denver, Vancouver,
Greenwood, New Westminster, Vernon,
Kelowna, Nicola Lake, Victoria.

ILE DE TERRENEUVE
St. Johns et Birchey Cove, Bay of Islands.

DANS LA GRANDE-BRETAGNE

Londres.—Banque de Montréal 22 Achburch Lane E. O.
ALEXANDER LANG, Gérant.
TAT-U S

New-York—R. Y. Hebden et J. M. Gresta, agents, 59 Wall St
Chicago—Banque de Montréal, J. W. de O. O'Grady, Gérant
Spokane, Wash.—Banque de Montréal.

BANQUIERS DANS LA GRANDE-BRETAGNE

Londres—Banque d'Angleterre, The Union of London,
et Smith's Bank Ltd.
The London and Westminster Bank. The National
Provincial Bank of England.

Liverpool—The Bank of Liverpool, Ltd.
Boscoe—The British Linen Company Bank et succursales.

BANQUIERS AUX ETATS-UNIS

New-York—The National City Bank.
The Bank of New-York, N. B. A.
The National Bank of Commerce à N. Y.

Boston—The Merchants National Bank.
J. B. Moors & Co.
Buffalo—The Marine Bank
San Francisco—The First National Bank.
The Anglo-Californian Bank, Ltd.

BANQUE DE SAINT-HYACINTHE

Bureau Principal: St-Hyacinthe, P.Q.

CAPITAL PAYE \$329,465
RESERVE 75 000

DIRECTEURS:

G. C. DESSAULLES, Président.
J. R. BRILLON, Vice-Président.
L. P. MORIN, V. B. SICOTTE,
DR E. OSTIGUY, EUSEBE MORIN,

W. A. MOREAU, JOS. MORIN, L. F. PHILIE,
Caisnier, Inspecteur.

Succursales:

Drummondville, H. St-Amant, Gérant.
St-Osairo, M. N. Jarry, gérant.
Farnham, J. M. Bélanger, gérant.
Iberville, J. F. Moreau, pro-gérant.
Assomption, H. V. Jarry, gérant.

Correspondants:—Canada: Eastern Townships Bank et ses succursales. Etats-Unis: New-York: The First National Bank, Ladenburg, Thalmann & Co. Boston: Merchants National Bank.

Vian, T.	The Sovereign	34
Lime Works		
Vézina, J.	Dame D. Dubois	8
Wong Sing	Lee Chu	11
New Richmond		
McKenzie, L.	Can. Hovey	29
Pont Viau		
Lajeunesse, L.	Union Mutuel-Universelle	22
Québec		
Bigaouette, J.	G. Bertrand	15
Leclerc, J. O.	G. Bertrand	59
Sherbrooke		
Beauchesne, E.	D. Fréchet-	12
	te	
Sainte-Cunégonde		
Harnier, H.	W. Ladouceur	23
Couture, J.	L. Archambault	39
Constantineau, N.	L. Ginsberg	5
Emslie, G.	L. Gaudreau	55
Saint-Henri		
Lafleur, D. J.	P. Séguin	13
Legault, E.	G. H. Rohaud	7
Huot, B.	W. Robidoux	72
Bonnell, J. B.	A. Dubuc	31
Senécal, Jos.	J. A. Marcotte	6
Décary, A.	Ogilvie Flour Mills	25
Lippé, O.	J. A. Labonté	7
Riello, Dame S.	O. Racicot	7
Ferguson, W.	D. Masson	5
Burnham, Wm.	F. Brown	6
Senécal, A.	D. Steinberg	14
Gudley, W.	A. Deschambault	39
Lefebvre, F.	E. Lynch	13
Saint-Jérôme		
Beauchamp, A.	Imperial	32
	Life Ass. Co.	
Saint-Laurent		
Gravel, L.	A. Lefrançois	13
St-Louis		
Fraser, W.	G. S. Gordon	12
Lachapelle, M.	F. Rosetti	11
Massey, J.	G. Bilodeau	29
Kennedy, C.	S. Craig	27
Warnecke, A.	Chs. Lamb	10
Dumas, J.	T. Binette	21
St-Paul		
Desrosiers, Ls.	Dame Vve	10
	L. L'Écuyer	
Robert, L.	A. Labelle	8
McCarthy, Dame A.	J. Whelan	25
Saint-Philippe		
Demers, Dame C.	The Wms.	29
	Mfg. Co.	
Turcot		
Lahaie, P. X.	Mil. Credit Co.	9
Viauville		
Sylvain, S.	J. Reid	21
Brown, H.	L. P. Gates	7
Victoriaville		
Vigneault, Jos.	M. C. Davis	50
Villeray		
Gale, J.	P. McNamee	15
Mallette, A.	Wms. Mfg Co.	11
Verdun		
Avon, J. C.	H. Bongie	10
Hamelin, O.	J. C. Stanton [jr.]	18
Westmount		
Hoffman, G.	P. Ogulnick	56
Moseley	J. Morgan	45
Windsor Mills		
Poulin, O.	J. Bertrand	11

tôle, Cadioux & Briard; ornements, Victor Bohémier; décoration, A. Giard & Cie. Le reste de l'ouvrage à la journée. Propriétaire, A. Vau.

NOTES

M. Alph. Contant, architecte, prépare les plans et devis pour l'intérieur et le clocher de l'église de St-Émile, comté de Montcalm.

M. G. A. Monette, architecte, a accordé à Alex. Coallier, le contrat général pour 2 cottages, que M. Thomas Gauthier fera ériger à Boucherville.

M. J. O. Turgeon, architecte, a accordé à O. Martineau & Fils, les contrats du creusage, de la maçonnerie et de la pierre de taille, pour une école à 3 étages que la Commission Scolaire Catholique fera ériger rucs Centre et du Grand Trunk; le reste de l'ouvrage est à donner.

M. J. O. Turgeon, architecte, a accordé à Carrière & Frère, le contrat général pour une école en brique, 40 x 50, à 2 étages, que la Commission Scolaire de St-Jean de la Croix fait ériger dans la Ville St-Louis.

M. J. O. Turgeon, architecte, a préparé les plans et devis pour un cottage de 30 x 10, x 2 étages, que le Dr L. D. Mignault fera ériger à Valois; la maçonnerie se fera à la journée et les autres travaux par contrat.

M. J. O. Turgeon, architecte, prépare les plans et devis pour un autel en marbre, pour l'église Ste-Julie de Verchères.

Permis de Construire à Montréal

Rue Ste-Catherine, Nos 2404 à 2410, une maison formant des bureaux, 53.4 de front, 53.8 en arrière x 102.4, à 7 étages, en pierre de sable et brique; couverture en ciment et ardoise; coût probable \$100,000. Propriétaire C. W. Lindsay Co. Ltd; entrepreneurs Chas. Thacker; architecte A. F. Dunlop [1314].

Rue Dufferin, coin de la rue Beaubien, une maison formant 2 logements, 25 x 30, à 2 étages, en brique; coût probable \$1500. Propriétaire Henri Guilbert; entrepreneur J. Lévesque [1315].

Rue Davidson, No 103, un hangar, 15 x 15, à un étage, en bois; coût probable \$70. Propriétaire Hy Clark [1316].

Rue Huntley, près de la rue Bélanger, une maison formant un logement, 12 x 12, à un étage, en brique, couverture en gravois; coût probable \$700. Propriétaire L. L'Heureux [1313].

Rue Chambord, près de l'avenue Laurier, une maison formant 3 logements, 25 x 34, à 2 étages, en brique, couverture en gravois; coût probable \$1500. Propriétaire J. A. Séguin [1318].

Rue St-Hubert, près de la rue Bienville, 3 maisons formant 6 logements, 65 x 40, à 2 étages, en brique pressée, couverture en gravois; coût probable \$4500. Propriétaire J. G. Duquette [1319 à 1321].

Rue Sherbrooke, No 144, modifications à une maison; coût probable \$664. Propriétaire J. M. Fortier; architectes Ross & Macfarlane; entrepreneurs L. Beaudry [1322].

Ave Papineau, près de la voie du C. P. R., une maison formant 2 logements, 30 x 28, à 2 étages, en bois et brique; coût probable \$1000. Propriétaire Melle Séphora Mercier [1323].

Ave des Pins, près de la rue Université, une maison pour les gardes-malades, 215 x 65, à 5 étages, en pierre et brique; coût probable \$151000. Propriétaire The Trustees Royal Victoria Hospital; entrepreneur John Allan; architectes E. & W. S. Maxwell [1324].

Rue St-André, No 1158, modifications à une maison; coût probable \$100. Propriétaire Adélaïde Marsan [1325].

Rue Boyer, près de la rue Marie-Anne, une maison formant 2 logements, 25 x 38, à 2 étages, en bois et brique, couverture en gravois; coût probable \$1600. Propriétaire Ed Dupont [1326].

Rue Champlain, une allonge à une maison, 22 x 11, à 2 étages, en brique, couverture en gravois; coût probable \$150. Propriétaire Alfred Massé [1327].

Rue Davidson, près de la rue Ontario, une maison formant 3 logements, 25 x 37, à 3 étages, en brique, couverture en gravois; coût probable \$2300. Propriétaire Albert Deschamps; entrepreneurs G. Bail & Cie [1328].

Place d'Youville, Nos 29 et 31, modifications à une maison; coût probable \$1000. Propriétaire la succession Jos. Brown; entrepreneur John C. Hague [1329].

Rue Labelle, quartier St-Denis, 2 maisons, formant 2 magasins et 2 logements, en bois et brique; coût probable \$550. Propriétaire L. Moss [1330 et 1331].

Rue Joliette, près de la rue Hochelaga, une maison formant un logement, 24 x 35; à un étage, en bois et brique; coût probable \$400. Propriétaire David Racette; entrepreneur J. Lavoie [1382].

Rue Cuvillier, une maison formant 2 logements, en bois et brique; coût probable \$1200. Propriétaire L. Dubé [1333].

Rue Cuvillier, une maison formant 2 logements, en bois et brique, couverture en gravois; coût probable \$1200. Propriétaire Ang. Carrière [1334].

Rue Cuvillier, une maison formant 3 logements, 25 x 40, à 3 étages, en pierre et brique, coût probable \$3000. Propriétaire Jean Gauthier [1335].

Rue Gain, No 275, deux maisons formant 6 logements, 49 x 45, à 3 étages, en brique, couverture en gravois; coût probable \$4500. Propriétaire Alferd Henry; entrepreneur J. B. Desroches [1336 et 1337].

Coin des rues DeMontigny et Dorion, 4 maisons formant un magasin et 11 logements, 52 x 44, à 3 étages, en pierre à ciment, couverture en gravois; coût probable \$10000. Propriétaire Mde Joséphine Tanguay [1338 à 1341].

Rue Champagne, No 9, modifications à une maison; coût probable \$800. Propriétaire Georgiana David; entrepreneur F. Lauzon [1342].

Rue Ernest, près de la rue St-Denis, une maison formant 3 logements, 24 de front, 15 en arrière x 76, à 3 étages, en bois et brique, couverture en gravois; coût probable \$4000. Propriétaire Paul Martineau [1343].

Rue St-Paul, No 336, modifications à une maison; coût probable \$1075. Propriétaire la succession P. P. Martin; entrepreneur Alex Coallir; architecte A. H. Lapierre [1344].

Rue Dorion, près de la rue Ontario, une maison formant 3 logements, 25 x 38, à 3 étages, en bois et brique, couverture en gravois; coût probable \$3000. Propriétaire R. Marsolais [1345].

Rue St-Hubert, près du No 1976, une maison formant 2 logements, 25 x 37, à 2 étages, en bois et brique, couverture en gravois; coût probable \$2000. Propriétaire F. X. Roy; entrepreneurs J. H. Demers [1346].

L'argent consacré à la publicité, lorsqu'il est judicieusement dépensé, constitue un placement et non pas une dépense.



Contrats donnés

J. O. Turgeon, architecte, Rue St-François-Xavier, No 55, une salle de café concert, Rue Ste-Catherine. Ouvrage en

(ETABLIE 1853)
The Phoenix Insurance Company
OF BROOKLYN
 TOTAL DE L'ACTIF - - \$7,112,413.30
Robert Hampson & Son, Agents,
 89 rue St-Sacrement, Montréal

"La Foncière"
 Compagnie d'Assurance Mutuelle
 contre le Feu.
 Bureau Principal: 15 Cote St-Lambert, Montrea
 On demande des Agents intelligents et actifs, partout où la Compagnie n'est pas représentée. Contrat avantageux; commissions rémunératrices.
 Demandez notre prospectus. S'adresser aux bureaux de la Compagnie.

LA PROVINCIALE
 Assurance-Mutuelle-Incendie
 Bureau-chef: **EDIFICE GUARDIAN**
 160, RUB ST-JACQUES
MONTREAL.
 Sécurités absolues. Taux raisonnables.
 AGENTS demandés dans toutes les localités.

LA
Provident Savings Life
 ASSURANCE SOCIETY of N. Y.
LA MEILLEURE COMPAGNIE
 POUR les ASSURÉS et les AGENTS
 Les agents habiles et les personnes recherchant une position rémunératrice, peuvent s'adresser au bureau principal ou à aucun des agents généraux de la compagnie.
 Bureau Principal pour la Province de Quebec:
 185, rue St-Jacques, - MONTREAL.

Les Meilleurs Agents désirent
 représenter une compagnie digne de leurs efforts — une compagnie qui veuille reconnaître le travail bien fait.
 Un homme d'énergie et de caractère — même s'il est inexpérimenté — arrivera au succès en vendant les Contrats d'accumulation Garantis de
The Canada Life
 Bureau Principal: - TORONTO.

Assurances
 DIVIDENDES ANNUELS ET DIVIDENDES DIFFERES.

Il s'est fait beaucoup d'agitation au sujet des mérites relatifs des dividendes annuels et des dividendes différés. Il y a beaucoup à dire sur les deux côtés de la question, bien que les plus forts partisans de chaque système ne veuillent pas accorder une parcelle de mérite au système opposé. Comme nous jugeons impossible, dit "Life Insurance Independent," de faire discuter impartialement toute la question par un partisan de l'un ou de l'autre système, nous pensons que la meilleure chose à faire est de laisser chaque côté parler à son propre point de vue.

Argument en faveur des dividendes annuels par Chas. B. Van Slyke.

Le système des dividendes différés, appliqué à l'assurance sur la vie, quel que soit le nom qu'il porte, "Semi-Tontine," "Tontine Libre," "Tontine Limitée," "Distribution après vingt ans," "Accumulation," "Dotation à Terme," etc., implique ce simple fait, savoir: Au cas où l'assuré meurt ou discontinue son assurance pour une raison quelconque, il est déchu de son droit à des dividendes envers la compagnie, et les sommes ainsi retenues et confisquées sont supposées versées au fonds commun et à l'occasion partagées entre ceux qui ont vécu jusqu'à la fin d'un certain nombre d'années déterminé et qui ont payé complètement toutes leurs primes jusqu'à la fin de cette période.

Ce système de paiement de dividendes est certainement contraire au principe de la mutualité. Aucune compagnie d'assurance mutuelle, aucune compagnie par actions faisant des affaires sur le plan de la mutualité, n'a le droit de refuser à ses détenteurs de polices leur part proportionnelle dans les profits de la compagnie. Il n'est pas équitable de favoriser un homme qui paie pendant vingt ans plus qu'un homme qui paie, par exemple, pendant dix-sept ans. Le premier devrait recevoir vingt dividendes, le dernier dix-sept, ou bien les dividendes devraient être basés sur cette proportion. Quel droit une compagnie mutuelle a-t-elle de dire à un détenteur de police: "Si vous ne vivez pas exactement vingt ans et si vous ne payez pas vos primes complètement, nous ne vous paierons pas de dividendes." Y a-t-il quelque chose

L'ASSURANCE MONT-ROYAL
 Compagnie Indépendante (incendie)
 Bureaux: 1720 rue Notre-Dame
 Coin St-François-Xavier, MONTREAL
 RODOLPHE FORGET, Président.
 J. E. CLÉMENT Jr., Gérant-Général.

PATENTES
OBTENUES PROMPTEMENT
 Avez-vous une Idée? — Si oui, demandez le Guide de l'Inventeur qui vous sera envoyé gratis par **Marion & Marion, Ingénieurs-Conseils,** Bureaux: { Edifice New York Life, Montréal, et 407 G Street, Washington, D. C.

WESTERN
Assurance Co.
 Compagnie d'Assurance contre l'Incendie et sur la Marine
INCORPORÉE EN 1851
 CAPITAL PAYÉ - - - \$1,500,000
 ACTIF, au-delà de - - - 3,300,000
 REVENU ANNUEL, au-delà de 3,890,000
 Bureau Principal: **TORONTO, Ont.**
 Hon. GEO. A. COX, Président.
 J. J. KENNY Vice-Prés. et Directeur-Gérant
 C. C. FOSTER, Secrétaire.
Succursale de Montréal:
 189 rue Saint-Jacques.
 ROBT. BICKERDIKE, Gérant.

S. T. WILLET, F. GAUTHIER,
 PRESIDENT. SECRETAIRE.
"EQUITABLE"
Mutual Fire
Insurance Co.
 Une des plus fortes Compagnies locales.
 UN SURPLUS DEPASSANT \$140,000.00
 160 RUE ST-JACQUES
 TEL. MAIN 4535

THE METROPOLITAN LIFE INS. CO.
 Incorporée par l'état de New-York.
La Compagnie du Peuple, par le Peuple, pour le Peuple.
ACTIF: \$128 094 315.24
 A plus de polices payant primes en force (11 ans) aux Etat-Unis et au Canada que n'importe quelle autre compagnie et pendant chacune des dix années passées a accepté et émis plus de polices nouvelles en Amérique que n'importe quelle autre compagnie
MOYENNE D'UNE JOURNEE D'OUVRAGE.

Reclamations payées.....	391
Polices échues.....	6,561
Nouvelles Assurances inscrites.....	\$1,426,700.56
Par jour	
Palements aux porteurs de Polices et additions à la Réserve.....	\$114,060.67
Actif accru.....	\$ 73,326.81

 A déposé avec le Gouvernement du Dominion pour la protection des détenteurs de polices au Canada en titres Canadiens, plus de **\$2,600,000.00.**
\$1,470,424,281.00 d'assurances en vigueur sur 8,029,306 Polices.

de magique dans une certaine période d'années? Une compagnie mutuelle n'a pas le droit de faire aucune distinction. Ce n'est qu'une association, et les bénéfices devraient être partagés proportionnellement au temps et à l'argent versé.

On ne peut pas prétendre, en s'appuyant sur des principes d'équité, que les survivants d'une période déterminée ont plus de droits, parce qu'ils sont encore en vie et qu'ils ont payé complètement toutes leurs primes.

Il n'y a pas de mérite spécial à vivre, ni de démerite à discontinuer une police d'assurance. En outre, la prétention que les bénéfices ajoutés à la succession d'un homme à son décès, après qu'il a payé quelques primes, peuvent être même plus grands que ceux reçus par le survivant de la période fixée pour la durée de la tontine, même s'il profite de déchéances s'ajoutant au fonds commun, n'est pas un argument catégorique en faveur du système. La question est non pas de savoir combien est payé aux héritiers de l'homme qui meurt prématurément, mais s'ils reçoivent tout ce qui doit leur revenir. Les primes prévoient le paiement de réclamations en cas de décès, indépendamment des contributions au surplus de la compagnie.

Toute la théorie de l'assurance sur la

vie repose sur l'égalisation des malheurs de la vie. La protection est l'idée fondamentale. L'homme qui meurt prématurément, avant qu'il ait eu le temps d'assurer les besoins futurs de sa famille, est mis jusqu'à un certain point, par l'assurance sur la vie, sur le même pied que ceux qui vivent assez longtemps pour assurer ces besoins.

L'assurance sur la vie prend la place de nombreuses années d'accumulation. Le système des dividendes différés est une antithèse directe du principe fondamental de l'assurance. L'homme infortuné qui meurt de bonne heure, ou celui que les circonstances obligent à discontinuer ses paiements, est dépourvu de ses dividendes, au profit de l'homme plus fortuné dont la vie dépasse une période d'années fixée arbitrairement ou que les circonstances ont favorisé.

L'assurance sur la vie s'adresse à l'orgueil de l'homme, tandis que le système des dividendes différés s'adresse au côté égoïste de la nature humaine par la promesse que de gros profits s'accroîtront par des péremptions. C'est-à-dire que non-seulement vous devez recevoir ce qui vous appartient, mais qu'on fait encore miroiter à vos yeux une part sur les bénéfices des autres.

L'expérience a démontré que les

profits du système du dividende différé sont faibles pour un petit nombre et que les pertes par déchéance sont fortes pour un grand nombre. Très faibles sont les chances de faire des profits dans un cas comme dans l'autre. Sur 1000 personnes prenant une police à dividende payable au bout d'une période de vingt ans, moins de 200 ont des probabilités de vivre et de continuer à payer pendant vingt ans; 211 mourant et 500 à 600 abandonneront leur assurance.

Les profits résultant de ce système sont grossièrement exagérés. Ce sont les estimations faites qui sont trompeuses. Les résultats obtenus dans le passé par les tontines n'ont été que de 40 pour cent des estimations premières. On pourrait en fournir des milliers d'exemples.

On peut se demander comment il se fait que les pertes pour beaucoup soient grandes et que les profits pour le petit nombre soient faibles. La réponse est la suivante: le fonds de tontine entre les mains des compagnies n'est pas une somme inviolable, mise de côté uniquement pour le profit de tontines arrivées à maturité. On peut s'en servir tant que l'on veut pour couvrir les frais.

(A suivre).

Patronnez la Compagnie de votre Pays.

Pourquoi envoyer votre argent à l'étranger? Édifiez des Institutions au pays et assurez-vous à

THE CANADIAN RAILWAY ACCIDENT INSURANCE CO.

Ottawa, Canada.

CAPITAL AUTORISÉ \$500.000

CAPITAL SOUSCRIT 200.000

D. MURPHY,
Président.

JOHN EMO,
Gérant Général.

J. P. DICKSON,
Secrétaire-Trésorier.

Émet toutes les Catégories d'Assurance contre les **Accidents, la Maladie, la "Liability", et l'Assurance Collective des Ouvriers**, à des taux aussi bas que le permet la sécurité.

Toutes les Polices sont émises en Français ou en Anglais, comme on le désire. Les Polices de "The Canadian Accident Insurance Company" sont les plus libérales qui soient émises aujourd'hui et contiennent tous les avantages les plus nouveaux et les plus modernes, tels que clauses d'**Accumulation, Double Responsabilité, Police cédulée ou à Indemnité Fixe, Honoraires de Chirurgien, etc.**, et peuvent être émises à des termes de trois ou six mois sans frais supplémentaires. Pour informations, voyez les agents.

Bureau de Montréal:

Bâtisse Banque d'Ottawa, 222, rue St-Jacques.

E. Pinard, Caissier.
T. Hickey
R. C. Scott } Agents spéciaux.
G. H. Bissett
J. E. Roy, Agent Local.

Bureaux de Québec:

Frank Glass,

Bâtisse Banque d'Hochelega.

J. B. Morissette,
82, rue St-Pierre.

AGENTS DEMANDÉS DANS TOUS LES DISTRICTS NON-REPRÉSENTÉS.

ADRESSEZ-VOUS AU GERANT-GÉNÉRAL, 58, RUE QUEEN, OTTAWA, ONT.