

**PAGES
MANQUANTES**

S'il est un temps où vos clients achètent
du **SIROP**, c'est maintenant.

Avez-vous le meilleur à leur vendre ?

Avez-vous le

Sirop de Table

de la
Marque **“CROWN”** ?

Toujours prêt et prompte expédition.

Canistres de 2 lbs.....Caisses 2 doz.

“ “ 5 “ “ 1 “

“ “ 10 “ “ $\frac{1}{2}$ “

“ “ 20 “ “ $\frac{1}{4}$ “

Aussi en Barils, $\frac{1}{2}$ Barils,
Kegs et Seaux.

Fret payé sur 5 caisses et plus, à toutes
les stations à l'Est de North Bay.

Le Sirop de la marque “Crown”
est l'extrait pur du Blé d'Inde, et
le sirop le plus hygiénique, le
plus propre et le plus profitable
qu'il y ait au Canada.

Voyez à ce que la “Crown” (Couronne)
soit sur le paquet.

FABRIQUÉ SEULEMENT PAR

Edwardsburg Starch Co., Limited

ETABLIE EN 1858

53 rue Front Est,
TORONTO, ONT.

Ateliers :
CARDINAL, ONT.

164 rue St-Jacques,
MONTREAL, P.Q.

Faits

L'arôme particulièrement délicieux du Thé de Ceylan est un élément suffisant par lui-même à lui donner la " première " place parmi les thés; ce fait est attribuable à l'excellence du sol et aux conditions climatériques particulièrement favorables qui le placent immédiatement comme grand favori auprès des connaisseurs de thé comme étant le breuvage de premier rang, savoureux et rafraichissant, stimulant et vivifiant au plus haut degré.



LE THÉ de CEYLAN PUR

NOIR ou VERT.

qui n'est mélangé avec aucun autre thé, est le thé qui donnera satisfaction aux clients, et

qui paie le mieux.

Le Thé Vert de Ceylan

est le Favori du Canada.

—Vous serez aussi affaires que des abeilles

Si vous examiniez cette liste et que vous achetiez, puis, que vous vendiez les produits de la

marque **“Bee”**

Depuis leur première apparition sur le marché, ils ont acquis de la popularité chez tous les marchands qui en ont acheté, il vous plairont à vous et à votre clientèle, ils sont profitables : ce sont des produits de vente certaine. Parcourez la liste et voyez les prix dans la liste de “ PRIX-COURANTS ” de ce numéro.

Borax Poudre à Pate Café Empois Soda
“Bee” “Bee” “Bee” “Bee” “Bee”

Snowdon, Forbes & Co.
MONTREAL.



Commerce

NOS VOYAGEURS sont maintenant sur la route avec une ligne complète d'Echantillons de notre

Nouvel
 Empaquetage
 de . . .

Viandes en Conserve, etc.

Nous en garantissons la qualité comme égalant n'importe quelle marchandise empaquetée sur le continent américain. Superbes étiquettes artistiques. Permettez-nous de vous donner nos cotations pour vos besoins du moment. Cela paie de regarder devant soi :

- C. C. Corned Beef (Bœuf en conserve) Boîtes carrées 1's, 2's, 6's, 14's.—
- Langues de Bœuf entières, grandeurs 1½'s, 2's, 2½'s.
- Prime Roastbeef, 1's, 2's, 6's.
- Prime Roast Mutton, 1'f, 2's, 6's.
- Langues pour le Lunch, grandeur 1's—2 doz. à la caisse.
- Saucisses Oxford, grandeurs 1's et ½'s.
- Oxford Brawn, grandeurs 1's et 2's — boîtes carrées.

Viandes en Purée et Desossées, ½'s et ¼'s.

Tous les produits ci-dessus en Canistres s'ouvrant au moyen de clefs.

Mince Meat Condensé Royal, 36 paquets de 12 oz.—
 36 paquets à la caisse.

- Jambons Cuits Pressés, grandeurs 1's et 2's — boîtes carrées.
- Bœuf séché émincé, 1's et ½'s.
- Tripes Honeycomb, 1's et 2's.
- Fèves au Lard, grandeurs 1's, 2's et 3's — soit naturel, soit à la sauce.
- Saucisses pour le Lunch, ½'s — 4 doz. à la caisse.
- Saucisses de Vienne, ½'s — 4 doz. à la caisse.
- Soupes, Queue de Bœuf, Rognons sautés, Consommé de Mouton, grandeur 2's—2 doz. à la caisse.

Mince Meat frais (Home made), seaux de pulpe de 2 et 5 livres. Seaux, Tinettes et Barils de 7, 14 et 25 livres.

Nous contrôlons la production des **Gelées de Purs Fruits** et **Conserves de Fruits** de “The Charlottetown Preserving Co.”

SUCCURSALES : Halifax, Sidney et
 St-Jean, Terreneuve. }

THE DOMINION PACKING CO., Ltd.,
 CHARLOTTOWN, I. P. E., CANADA.

Les Delicieux Vins

DE **MADERE,**

MALAGA

ET

SHERRY

DE LA MAISON

Blandy Bros

Sont décidément implantés au Canada, où les consommateurs leur ont fait l'accueil le plus enthousiaste et le plus flatteur.

Agréables au palais, chauds à l'Estomac, savoureux, ils tonifient le système et reconstituent les tempéraments les plus délabrés.

Ce sont des vins généreux, hautement appréciés par les deux sexes et que les connaisseurs dégustent avec un vif plaisir.

EN AVEZ-VOUS TOUJOURS EN STOCK ?

A VOS ORDRES POUR TOUTE COMMANDE—PETITE OU GRANDE.

LAPORTE, MARTIN & CIE.

EPICERIES, VINS ET LIQUEURS EN GROS

MONTREAL.

LE PRIX COURANT

(THE PRICE CURRENT)
REVUE HEBDOMADAIRE

Commerce, Finance, Industrie, Assurance, Propriété Immobilière, Etc.

EDITEURS :

LA COMPAGNIE DE PUBLICATIONS COMMERCIALES
(The Trades Publishing Co.)
25, Rue Saint-Gabriel, - MONTREAL
TELEPHONE BELL MAIN 2547

ABONNEMENT MONTREAL ET BANLIEUE - \$2.00 PAR AN.
CANADA ET ETATS-UNIS - 1.50
UNION POSTALE - - Frs 15.00

Il n'est pas accepté d'abonnement pour moins qu'une année complète.

L'abonnement est considéré comme renouvelé si le souscripteur ne nous donne pas avis contraire au moins quinze jours avant l'expiration, et cet avis ne peut être donné que par écrit directement à nos bureaux, nos agents n'étant pas autorisés à recevoir de tels avis.

L'année commencée est due en entier, et il ne sera pas donné suite à un ordre de discontinuer tant que les arrérages ne sont pas payés.

Nous n'accepterons de chèques en paiement d'abonnement, qu'en autant que le montant est fait payable au pair à Montréal.

Tous chèques, mandats, bons de poste, doivent être faits payables à l'ordre de : "LE PRIX COURANT."

Nous nous ferons un plaisir de répondre à toutes demandes de renseignements. Adressez toutes communications simplement comme suit :

LE PRIX COURANT, Montréal.

LES TAXES A CREER

NOUS avons dit dans notre précédent numéro que nous répondrions aujourd'hui à la lettre de notre "Abonné-Propriétaire," nous allons donc revenir sur la question des taxes à créer.

Notre correspondant répondait à ce que nous avons écrit le 11 mars, relativement à la possibilité de trouver, par une légère augmentation de la taxe sur la propriété, les revenus supplémentaires dont la ville a un besoin immédiat, savoir :

On a peur de parler d'une augmentation de la taxe de la propriété, c'est cependant là qu'il faudrait voir ce qu'on en peut tirer. Montréal, sous ce rapport, n'est pas surtaxée; bien d'autres villes perçoivent des taxes plus fortes sur la propriété, sans que les propriétaires trouvent le fardeau trop lourd. La taxe sur la propriété a encore cet avantage qu'on sait exactement ce qu'elle produit. Il ne serait pas nécessaire d'augmenter la taxe sur la propriété d'une fraction bien forte pour qu'elle produise le supplément de ressources dont la ville a besoin.

Enfin, il y a cette raison qui ne manque pas de poids, c'est que les travaux de voirie et d'embellissement profitent surtout et avant tout à la propriété.

Notre correspondant nous dit que la propriété ne peut plus être taxée parce que les charges des propriétaires s'élèvent à 30 p.c. des revenus de la propriété.

Nous pourrions peut-être contester ce chiffre, mais nous tiendrons pour vraie l'assertion ci-dessus et nous admettrons que les taxes payés par la propriété sont de 30 p.c. de ses revenus. Elle en paierait 50, qu'au point de vue

du raisonnement qui va suivre, il n'y aurait absolument rien de changé.

Ce qu'il importe surtout de savoir, c'est si la propriété peut supporter la taxe qu'elle paie ou qu'elle peut être appelée à payer; la question de quotité, en l'espèce n'est que secondaire, en voici la preuve :

Supposons que la propriété donne 10 p. c. de revenu et que ses charges soient de 30 p. c. du revenu, il ressort que le revenu net de la propriété est de 7 p. c.; si, au contraire, le revenu brut de la propriété est de 8 p. c. et que ses charges ne s'élèvent plus qu'à 25 au lieu de 30 p. c. le revenu net descendra à 6 p. c.

Quand donc on parle des charges que supporte la propriété, il faudrait également mettre le produit en regard des charges.

Ce qui fait qu'il ne nous répugnerait pas trop que le Conseil Municipal demandât une partie au moins des ressources nouvelles dont elle a besoin à l'impôt foncier, c'est que le propriétaire ne paiera pas lui-même cet impôt; qui sera supporté par les locataires, c'est-à-dire par tous les citoyens.

Nous admettrons très volontiers qu'avant les augmentations successives du prix des loyers qui ont eu lieu depuis trois ans environ nous n'aurions peut-être pas tenu le même raisonnement, parce que antérieurement il y avait une crise de loyers, les locataires dictaient plutôt qu'ils ne subissaient les prix de location. Aujourd'hui, c'est le contraire qui existe. Avec les prix actuels des loyers, les propriétaires ne peuvent plus dire, comme le disait dans son rapport, pour l'année 1901, le Trésorier de la Cité: "C'est pourquoi il n'y a pas lieu de s'étonner que les propriétaires d'immeubles, ayant à enlever une taxe de 30 p. c. sur leurs revenus, cherchent

à se défaire de leurs propriétés et ne peuvent que difficilement trouver des acquéreurs, même à des prix moins élevés que l'évaluation municipale."

Personne n'ignore en effet, qu'au mois de février il y a eu de nouveau une augmentation générale dans le prix des loyers et que, dans bien des cas, cette augmentation a été de 20 et de 25 p. c. des prix antérieurs.

L'augmentation du prix des loyers diminue sensiblement les 30 p. c. de charges ci-haut indiqués et laisse au propriétaire un revenu net très appréciable, même s'il était appelé à payer 1-8 p. c. supplémentaire en impôt foncier.

Voici, par exemple une maison de \$4,000, louée avant la hausse des loyers à \$400; le propriétaire a augmenté de 15 p. c. le prix du loyer soit de \$60. On a estimé les charges à 30 p.c. du revenu avant la hausse, soit \$120, le propriétaire a donc diminué ses charges contre le revenu de 50 p. c. et elles se trouvent par conséquent réduites à 15 p. c. Si on lui demande un supplément de taxe de 1-8 p. c. sur la valeur de sa propriété soit \$5.00 il lui restera un revenu net de \$335.00 représentant 8 3-8 p. c. de la valeur de sa propriété, toujours en supposant que les charges fixées ci-dessus à 30 p. c. ne soient pas exagérées.

On peut voir par ce qui précède, que les propriétaires ne sont pas écrasés par les taxes, comme il est assez d'usage de le dire.

Pour dire toute la vérité, il faut admettre que la situation n'est pas également brillante pour tous les propriétaires. Il y a des propriétés qui ne possèdent aucune des améliorations modernes que veulent aujourd'hui les locataires et qui, par conséquent, ne donnent pas un revenu équivalent à celui des maisons nouvellement construites;

mais ce fait ne détruit en rien ce que nous avons dit ci-dessus.

Nous avons répondu croyons-nous, à l'argumentation de notre correspondant, mais nous ne sommes pas pour cela contraires à une imposition du revenu (income tax) et nous ne pouvons mieux faire pour le prouver que le rappeler ce que nous disions déjà le 11 mars :

“Un autre échevin propose une taxe sur le revenu, c'est un peu mieux, mais il faudrait savoir dans quel sens on doit entendre cette taxe sur le revenu, si elle s'applique à tous et à tous les revenus. On ne peut discuter cette proposition, que si on en connaît l'économie et l'étendue.”

PENSER ET AGIR

Il y a des marchands qui dépensent tant de temps sur un point d'affaires qu'ils n'agissent jamais. D'autres agissent dans des questions d'affaires avec si peu de réflexion que le résultat est un insuccès.

Penser n'est pas tout. Agir n'est pas tout. Ce qu'il faut c'est penser et agir convenablement tout à la fois, dit le *Retailer and Advertiser*.

Parfois réussissent de pauvres esprits là où des hommes de cervelle — clairvoyants — succombent. Le dernier succombe parce qu'il voit des entraves et des difficultés inconnues et non soupçonnées du premier. Le pauvre d'esprit se lance tête baissée, agit avec énergie et décision, surmonte les obstacles et arrive avant que l'homme sage ait fini de se frotter les yeux.

Toutefois, en règle générale, les biens de ce monde vont à l'homme qui pense raisonnablement à ses entreprises et agit ensuite d'après les plans qu'ils ont formé dans leur esprit.

VALEUR DU YEN JAPONAIS

(Du London Chronicle)

Quand le public lit qu'une somme de 100,000,000 yen a été constituée par les japonais pour le fonds de guerre, il peut sans doute s'exagérer l'importance de ce montant. Bien que le Japon ait adopté l'étalon d'or, le yen est une monnaie d'argent et sa valeur varie avec le prix de l'argent, de sorte que le montant de 100,000,000 yens ne représente guère que \$48,670,000 environ. Mais ce montant même est considérable pour un pays où les salaires de ses ouvriers expérimentés ne montent pas souvent à plus de trois yen par semaine.

Le système de monnaie au Japon est décimal. Ainsi le yen, ou piastre, se divise en cent sen ou sous, le sen en 10 rin, le rin en 10 mo, le mo en 10 shu et enfin le shu en 10 kotsu. Le gouvernement dans ses comptes ne tient pas compte des valeurs inférieures à un rin, mais dans les calculs des commerçants on descend souvent jusqu'au mo et au shu qui sont des fractions absolument infinitésimales d'un centin. Il est vrai qu'il n'existe aucune pièce de monnaie pour représenter ces sommes lilliputiennes.

CONSERVES FRANCAISES

D'après des nouvelles reçues de France cette semaine, tous les légumes sans exception ont eu à souffrir de la mauvaise température qui a sévi dans ce pays. Les semences ont pourri en terre et on devra procéder à un nouvel ensèment. Les nouvelles plantes ne seront pas suffisamment fortes pour supporter sans dommage les gelées tardives qui se produisent généralement au printemps et il est douteux, par conséquent, que la récolte soit satisfaisante.

En somme, les apparences ne sont nullement favorables et tout fait prévoir des prix élevés pour toutes les conserves de légumes de la récolte prochaine.

UNE BONNE CREATION

Bureau de Renseignements et de Cotisations pour l'Épicerie

L'ASSOCIATION des Épicier de Montréal ne fait pas traîner les choses, à peine a-t-elle terminé l'étude de la création d'un bureau de cotisation et de renseignement tel que nous l'avons décrit dans le "Prix Courant" du 12 février dernier, qu'elle agit.

En effet, par son bureau de direction, l'Association a autorisé son secrétaire, M. J. A. Beaudry à former le dit bureau qui est en pleine voie d'organisation et a déjà même commencé à fonctionner, nous assure-t-on.

Ce bureau possède déjà les noms de 6000 mauvais payeurs et a reçu dès maintenant un certain nombre de comptes à collecter.

Il est évident que grâce aux renseignements qu'il a en sa possession, le bureau est en mesure de rendre déjà actuellement des services réels aux épiciers, en les mettant en garde contre une masse de clients peu désirables.

Les services du bureau de collectio

ne seront pas moins utiles aux épiciers, qui, personnellement ou par leurs employés, n'ont pas grands moyens d'action sur les mauvais payeurs.

L'Association des Épicier a donc fait une œuvre utile en créant ce bureau de collections et de renseignements auxquels, nous n'en doutons pas, tous les épiciers, sans exception, — et tous ont de mauvais payeurs dans leur clientèle — trouveront de leur intérêt de s'abonner.

S'il nous est permis de donner un avis à l'Association des Épicier nous lui conseillerions de s'entendre avec les autres Associations ou Sociétés de Marchands pour que ces dernières puissent profiter des avantages actuellement offerts aux épiciers seulement.

Entre commerçants, il doit exister et existe certainement une certaine solidarité — nous en avons pour preuve les projets de fédération des Sociétés des Marchands dont nous avons précédemment parlé — et cette solidarité doit surtout s'exercer contre les mauvais payeurs, cette ruine du commerce de détail.

Aussi, espérons-nous, que ce ne sera plus seulement le Bureau de renseignements et de collections de l'Épicerie, mais le Bureau de renseignements et de collections du Commerce de Détail, qu'aura bientôt créé l'Association des Épicier.

LE JAPON INDUSTRIEL

La lutte actuelle entre la Russie et le Japon n'a pas l'origine commune à la plupart des guerres dont nous parle l'histoire. Il s'agit moins d'une conquête territoriale que d'une extension économique occasionnée par d'impérieux besoins d'expansion de ces deux nations.

La Sibérie est un corps sans tête; il lui faut respirer hors de ses glaces, par Port-Arthur et la mer du Japon; l'empire du Soleil Levant semble, au contraire, une tête dépourvue d'un corps proportionné à ses appétits, à ses productions agricoles et déjà industrielles, à ses 47 millions d'habitants et surtout à son excédent de 500,000 naissances par an. Il ne peut prendre ce corps que sur le continent, et là est le péril jaune que l'Europe redoute justement. Voyons ce qu'est cette industrie japonaise, encore à ses débuts, et ce qu'elle annonce pour l'avenir, si vraiment elle a un grand avenir.

Jusqu'en 1867, le Japon était presque entièrement fermé aux étrangers et l'on ne connaissait de ses productions que de rares pièces, bronze, poterie ou laque, venues par

1842

Les CAFÉS

1904

DE LA

Consolidated Ubero Plantation Co.

BOSTON, E. U.

Sont supérieurs à tous les autres Cafés. Rendez-vous compte!
Goutez-y! Ils sont délicieux! L'arôme est exquis!

| | |
|--|-----|
| UREBO, 30 Canistres, 1 lb, Java & Mocha, moulu | 31c |
| UBERO, 30 Canistres, 1 lb, Java & Mocha, rôti | 31c |
| UBERO, Q, Caisses 25 et 50 lbs, moulu | 15c |
| UBERO, No 2, Caisses 25 lbs, moulu | 18c |
| UBERO, Checker Java & Mocha, paquets 1 lb, moulu | 25c |
| UBERO, Plantation, sacs de 1 lb, Boîtes 24 et 48 lbs | 24c |

Fret payé sur 100 lbs. Cafés UBERO, Canistres 1 lb. 3% 10 jours.

THÉS

THÉS

THÉS

Les Thés noirs de Ceylan "OWL CHOP" sont aimés et reconnus comme les meilleurs par tous les clients.
Ces Thés sont emballés directement à Ceylan et sont purs.

Etiquette Rouge No 5
½ lb et 1 lb.

Etiquette Verte No 10
½ lb et 1 lb.



Etiquette Argent No 15
Etiquette Buff No 20
Etiquette Dorée No 30

Caisses de 30 lbs et 60 lbs.
Fret payé en quantité de 100 lbs.

25,000 Gallons de VINAIGRE

DES MEILLEURES MARQUES

| | |
|-------------------------------|----------------------------------|
| HIBOU une Etoile, 80 grains | HIBOU trois Etoiles, 100 grains |
| HIBOU deux Etoiles, 90 grains | HIBOU quatre Etoiles, 118 grains |
| MALT Canadien | MALT "English" VINAIGRE DE CIDRE |

Nous donnons une jolie pompe (non-corrosive) avec une commande de 100 gallons et payons le fret.

DEMANDEZ NOS PRIX. ILS SONT TOUJOURS INTERESSANTS. EXPEDITION PROMPTE.

L. Chaput, Fils & Cie.

Epiciers en Gros et Importateurs

MONTREAL

hasard entre les mains d'un voyageur. Puis une violente révolution éclata, remplaçant le taïkoun, dépositaire du pouvoir temporel, et la féodalité des daïmios, analogue à celle qui se partageait l'Europe au moyen âge, par le pouvoir unique du Mikado. Les conséquences immédiates de ce bouleversement politique furent le pillage, la confiscation et la vente de milliers d'objets d'art anciens qui garnissaient les riches demeures de cette oligarchie féodale, et l'on se procura à vil prix des chefs-d'œuvre inestimables, aujourd'hui classés dans les collections de quelques connaisseurs éclairés. Les réformes économiques ne se firent pas attendre ; le Japon fut ouvert, tout au moins aux curieux, aux commerçants n'ayant pas de prétentions à un séjour durable.

* *

Le premier chemin de fer, de Tokio à Yokohama, fut inauguré en 1872, quatre ans après la fin de la révolution ; on voit que les novateurs n'avaient pas perdu de temps. Les journaux, l'imprimerie libre, la photographie, furent autorisés en 1873, une Bourse de commerce ouverte à Tokio en 1878, les codes promulgués en 1880, enfin une constitution élaborée et mise en vigueur par Mutsu-Hito en 1880. L'assimilation européenne était complète.

* *

En même temps que les Japonais empruntaient aux Européens leurs lois, leurs machines, leur vêtements et leurs chapeaux de soie ou de feutre, ils nous envoyaient quantité de leurs produits, mis subitement à la mode chez nous : bronzes, porcelaines, soieries, papiers, objets laqués ou tressés en paille, etc. On en fut vite saturé en Europe et, l'engouement cessant, l'industriel d'Extrême-Orient comprit qu'il lui fallait procéder autrement, et nous faire concurrence avec nos propres moyens. A la faveur de l'extrême modicité des salaires dans son pays, il nous emprunta nos machines et se livra à la fabrication intensive de produits analogues à ceux de l'Europe ; le travail des tissus fut le premier entrepris, comme le plus facile à comprendre pour des ouvriers orientaux.

En 1880, une filature est installée à Kagoshima ; douze ans après, on en trouve déjà 28, dont 9 à Osaka, la Manchester du Japon ; elles comptent près de 600,000 broches et représentent un capital de 50 millions ; en 1902, 153 usines occupent 63,000 ouvriers et ouvrières et mettent en oeuvre 1,200 broches. L'industrie de la soie est plus prospère encore, mais se rattache davantage à la petite industrie, pratiquée dans le ménage avec le concours de toute la famille et parfois de trois ou quatre salariés ; on compte ainsi 2,500 ateliers et 120,000 travailleurs. Le tissage appartient

aussi à la petite industrie : contre 96 grandes usines, 1,300 ateliers à domicile.

Le Japon commence à fabriquer des machines : il a vingt chantiers de constructions navales, une grande manufacture de papier de chiffons ou de paille de riz ; les brasseries d'Osaka, fort bien outillées, exportent en Chine, en Russie, aux Indes, en Malaisie ; la production du tabac croît d'année en année ; on trouve trente et une fabriques d'allumettes, qui fournissent tout l'Extrême-Orient et même les Etats-Unis, et une boîte de 60 allumettes coûte seulement $\frac{1}{4}$ de centin ; certains objets, tels que les brosses, sont établis dans des conditions qu'on ne saurait trouver ailleurs ; ainsi, un fabricant français, ayant envoyé un agent pour la vente, s'aperçut par les rapports de son voyageur que la concurrence était impossible et, de vendeur, devint aussitôt acheteur ; et pourtant, la soie des brosses est nécessairement importée au Japon, car dans l'empire on ne trouve guère de porcs, et l'ivoire, même l'os, vient du dehors. Mais la main-d'œuvre se paye très peu cher, quand le travail est facile et ne demande que de l'attention.

Le Japon fabrique encore sa fonte (19 hauts fourneaux), les teintures (26 usines), le savon, les produits pharmaceutiques (24 usines), les limonades et glaces, les confiseries et conserves, les objets en bambou, en roseau, en paille tressée, les boîtes faites dans les petits ateliers de ménage, et dont la main-d'œuvre est payée à raison d'un yen $51\frac{1}{2}$ cent par 10,000 boîtes. Comment lutter avec ce bon marché ? Aussi pour cet article, les commandes de l'étranger sont-elles très considérables. Citons encore le coton brut, la soie grège, objet de la principale industrie, les tapis de jute, ou bien de coton et soie mélangés, dont l'exportation se fait en grand.

La verrerie est une industrie toute nouvelle, car les Japonais ne connaissaient pas le verre il y a trente ans. Il faut maintenant fournir de carreaux de vitres, de bouteilles et de verres à lampes 47 millions d'individus ; voilà de quoi alimenter longtemps les usines !

Enfin, cent grandes manufactures et autant de petites s'occupent du travail des métaux.

Le gouvernement possède une manufacture de draps, une belle Monnaie à Osaka, plusieurs arsenaux, une manufacture d'armes, trois usines pour le matériel de chemins de fer, une fabrique de papier et une imprimerie.

* *

Ces efforts croissants ont été commencés et continués, la chose est remarquable, avec les capitaux Japonais. En 1894, plus de mille sociétés par actions avaient constitué de cette façon un capital de \$101.760.000. A partir de cette époque, on fit appel aux capitaux européens, mais il faut bien dire que

ceux-ci, dans l'industrie de la filature surtout, rencontrèrent des mécomptes. Le nombre des sociétés est aujourd'hui de 8.600 avec un capital nominal de plus de \$2.200.000.000.

Le Japonais ayant peu de besoins, il a fallu chercher des débouchés au dehors, et on doit reconnaître que le succès a été considérable ; en dix ans, de 1876 à 1886, le total des exportations en Russie a décuplé, et, quinze ans après, il a encore décuplé, atteignant 2,300,000 yens ; le chiffre des envois en France passe, pendant le même laps de temps, de 3,600,000 yens à 27 millions ; en Allemagne, de presque rien, à 5 millions de yens ; en Angleterre, de 5 millions, à 17 millions ; l'Italie a reçu, depuis deux ans, 13 millions de yens ; enfin, les Etats-Unis détiennent le record avec plus de 80 millions de yens : ce sont les grands acheteurs du Japon.

Les grands fournisseurs sont la Chine (140 millions), la Corée (8 millions de produits agricoles, surtout du riz) ; l'Inde anglaise (50 millions), l'Indo-Chine française (5 millions et demi), la Russie d'Asie (6 millions), l'Allemagne (26 millions), l'Angleterre, (50 millions), les Etats-Unis (48 millions) ; la France figure dans le tableau pour 4,700,000 de francs.

Les importations et les exportations se balancent à peu près par 260 millions de yens environ, ce qui est un très beau bilan pour un pays d'Orient, si éloigné des centres de production.

* * *

En résumé, si le Japon a pris une très grande place sur les marchés du monde, il n'y a pas encore, à proprement parler, de péril industriel jaune, puisqu'il prend à l'Europe autant qu'il lui fournit. Bien des causes, au surplus, arrêteront longtemps encore le développement excessif de la grande industrie au Japon.

L'ouvrier est d'un recrutement difficile : il se déplace avec plaisir, car il n'y a pas de pays où l'on voyage plus souvent, à toute occasion, pour voir le paysage ; les chemins de fer (plus de 6,000 kil.) font tous d'excellentes affaires ; mais il faut que chacun, plusieurs fois par an, retrouve son toit natal et surtout le tombeau de ses ancêtres, sur lequel il doit prier à toute occasion ; il n'y a pas de contrat de louage qui tienne devant de semblables exigences, s'il faut faire venir un personnel de loin ; aussi est-on obligé de chamberer les ouvriers, d'employer la force pour les maintenir à l'usine, procédés qui ne favorisent pas le recrutement.

L'ouvrière ne se sépare pas de ses jeunes enfants, il faut les tolérer dans l'atelier, et il en résulte bien des distractions pour une femme déjà futile, indolente, et dont le travail ne représente guère que la moitié de celui d'une femme européenne ; elle, aussi, part sans raisons et au mépris des contrats. Hommes et femmes, pour toutes ces causes,

CONDOR

Thé Japonais
et Thé Noir. Poudre
à Pâte, Moutarde, Vinaigre.

N'a pas son
égal.

PUR, RICHE,
DELICIEUX.

Ce Café n'est pas com-
posé de grains récoltés
expressément pour moi,
mon nom n'est pas étam-
pé sur chaque fève,
comme quelques annon-

Café de Madame Huot

LA PERLE DES CAFES



NECTAR
Thé Noir
en Paquets de Plomb
et en Boîtes de Fantaisie

ceurs ont l'air
de vous dire de
leur marques, mais il
est fait d'une combi-
naison des cafés les
plus riches en arôme et
en saveur.

Il est **EN TOUT** supé-
rieur **A TOUS.**

LA MOUDARDE CONDOR

**LA MEILLEURE AU
MONDE.**

ABSOLUMENT
PURE.

Cette Moutarde est
strictement **de la
moutarde** et non pas
un composé de poivre
rouge, de gingembre
et autre singredients



assaisonnés de mou-
tarde, comme certai-
nes marques trop
vantées.

Boîtes de 12 lbs., $\frac{1}{4}$
lbs. à 35c.

$\frac{1}{2}$ lb. à 33c.

1 lb. à 32 $\frac{1}{2}$ c la lb.

Specialité de marchandises de choix en Thés, Cafés, Epices et Vinaigre.

E. D. MARCEAU

281 à 285

RUE SAINT-PAUL, MONTREAL.

END
Poudre à Pâte,
Vinaigre, Epices, Cafés

OLD GROW
Poudre à Pâte,
Vinaigre, Epices, Cafés

sont généralement logés et nourris par le patron, qui retient les frais sur le salaire. Or, cette nourriture, qui coûtait, il y a cinq ans, 5 sens (2½ centins) revient aujourd'hui, par suite de l'augmentation de toutes les denrées, à 11 sens en moyenne, soit 5½ centins, mais le patron ne retient toujours que 5 sens, de peur que l'employé ne réclame le droit de manger dehors, et c'est pour l'employeur une perte qui équivaut à une augmentation des salaires.

Ceux-ci n'ont cessé de progresser depuis trente ans, et parfois d'une façon très brusque qui déroute toutes les prévisions commerciales; ils avaient doublé de 1875 à 1887; ils ont, depuis, plus que doublé encore. Ils sont généralement de 10 à 60 yens, soit 25c à 30c, mais dans beaucoup de professions, comme il est dit ci-dessus, les ouvriers sont nourris, logés, et parfois habillés à perte. Les ouvriers spéciaux: couturiers, tailleurs de pierre, charpentiers, sont payés cher: les tisseurs, les compositeurs d'imprimerie, les teinturiers, sont les moins bien partagés, ils gagnent 16 à 18 centins par jour; le tisseur n'était payé que 6 centins en 1892. Il faut dire que le riz, nourriture exclusive des ouvriers, coûte \$5.60 les 100 kilogs; en 1888, le prix était seulement de \$2.20, si bien qu'à la rémunération plus avantageuse ne correspond pas une augmentation réelle de bien-être.

Les ouvriers sont partout affiliés à des sociétés, secrètes ou non; la race jaune aime particulièrement les syndicats; il en résulte que les grèves sont vite organisées, on en a eu plusieurs exemples depuis dix ans.

Comme il arrive souvent dans les sociétés industriellement jeunes, les capitaux manquent trop souvent; de là des crises funestes à l'extension industrielle, d'autant plus que, nous l'avons dit, il n'y a pas assez de garanties légales, ni même d'honnêteté professionnelle, au Japon, pour attirer les capitaux étrangers. Il n'y a pas de brevets dans le pays, tout le monde copie sans vergogne. Le Japonais n'est qu'un imitateur, il ne crée jamais rien et, de ce fait, il est à la merci du constructeur européen; la formule: "Le Japon aux Japonais" ne sera sans doute jamais applicable, à cause de cette infériorité originelle.

Les conditions de l'existence deviennent donc difficiles pour les patrons comme pour les salariés. Que sera-ce quand les frais énormes de la guerre auront encore contribué à aggraver le prix de toutes les choses! Grévés d'impôts, de droits de douanes exagérés amenant des représailles au dehors, obligé d'entretenir une armée et une marine, le Japonais n'aura bientôt plus rien à envier au vieil Européen et, au point de vue industriel du moins, le développement sera enrayé pour longtemps. Le Japon inondant le

monde de ses produits, voilà plutôt qu'un péril jaune, une illusion jaune qui peut compter parmi celles qu'entretenient un peuple grisé par ses premiers succès, et trop pressé de parvenir.

CHAMBRE DE COMMERCE FRANÇAISE

M. Alfred Chouillou, le nouveau président de la Chambre de Commerce Française.

Par suite de la démission d'un nombre des membres du bureau, la Chambre a procédé jeudi dernier au remplacement des membres sortants, les élections donnant les résultats suivants:

Président, Alfred Chouillou, de la maison C. A. Chouillou.

Vice-Président, Comte des Etangs, de l'Alliance Française.

Secrétaire, A. F. Revol, de la maison Perrin Frères et Cie.

Conseiller, Henri Jonas, de la maison H. Jonas et Cie.

La Chambre de Commerce Française a ses bureaux dans la bâtisse du Board of Trade, et est toujours à la disposition de toute personne intéressée aux questions concernant le commerce et l'industrie française.

Melasse Muscavedo a 25c le gallon

Il nous reste encore 25 quarts de Melasse Muscavedo que nous vendrons à 25 cents le gallon, pour faire place au Stock du Printemps!

Thés Japon Verts a 15c

Nous offrons deux belles lignes de Thés Japon Verts à 15c. Nos Thés Japon de Qualité Supérieure sont encore aux anciens prix, malgré la fermeté du marché.

Raisin Oliver Finest Selected

NOUS OFFROUS: 500 ¼ Boîtes de 7 lbs de Raisin Oliver Finest Selected à 8 cents

Cognac J. Sorin & Cie.

La demande en faveur des célèbres Cognacs J. Sorin & Cie, augmente de mois en mois, ce qui prouve sa supériorité sur les autres marques. Nous en avons un assortiment de "Carte Bleue, Rouge et Or" en Flasks et Demi-Flasks, Quarts, Octaves et Demi-Octaves.

Scotch Whisky "Craig Dhu Blend"

Un bon Scotch Whisky à Bon Marché en Bouteilles, Flasks et Demi-Flasks. Voyez nos cotations dans "LE PRIX COURANT."

A. ROBITAILLE & CIE,

854 et 856 Rue St-Paul,
MONTREAL.

ACHETEZ LA MARQUE "BRUNSWICK" DE

SARDINES

à l'huile— $\frac{1}{4}$ s,

à la moutarde $\frac{1}{4}$ s, et $\frac{3}{4}$ s,

aux tomates $\frac{1}{4}$ s.

HARENGS

préparés (Kippered)

à la sauce tomate.

Moules (Clams).

PETONCLES (Scallops)

Clam Chowder,

Morue sans arêtes.

Chicken Halibut fumé, Poissons et Coquillages de Mer, Lard et Choux fumé, Truite de Mer.

En vente par les principaux épiciers de gros, au Canada. Tous nos produits sont garantis.
Si vous avez essayé nos produits, vous en êtes satisfaits; si vous ne les avez pas essayés vous avez eu tort.

Pour Informations, Prix, Etc.. S'adresser à

CONNORS BROS., Limited,

Empaqueurs de Poissons et Coquillages de Mer. BLACK'S HARBOUR, N. B.

Aux Manufacturiers

Nous sommes prêts à prendre des agences des manufacturiers en Spécialités d'Épicerie, Vins Liqueurs et Tabacs pour la ville et le district d'Ottawa.

Nos relations avec le commerce de gros d'Ottawa nous permettent de garantir un bon chiffre d'affaires pour de bonnes marchandises.

BROUSSEAU & GAGNON, Agents de **Manufacturiers.**
39 RUE YORK, OTTAWA.

Red Seal

**MOUTARDE AUX TOMATES
CHUTNEY AUX TOMATES
SAUCE CHILI
SAUCE WORCESTERSHIRE**

Red Seal

4 Condiments délicieux, égalant sous le rapport de la qualité et de l'attrait, les meilleurs importés. Ils ne coûtent pas plus cher que les produits inférieurs. Préparés sous la surveillance personnelle d'un expert en matière de Conserves amené des États-Unis dans ce but spécial. Demandez **immédiatement** à votre Maison de Gros une commande d'une caisse assortie. Si elle ne peut pas vous fournir, écrivez-nous pour les noms de Maisons de Gros **QUI LE POURRONT**. Soyez un **LEADER**; laissez votre concurrent **MARCHER A VOTRE SUITE**. **IL FAUDRA** bien que vous les teniez tôt ou tard; ne vaut-il pas mieux — **PLUS TOT ?**

Canadian Cannery's Consolidated Companies, Limited, Hamilton, Ont.

TEL. BELL — Jour : M, 4619 ; Soir : Est, 2597.

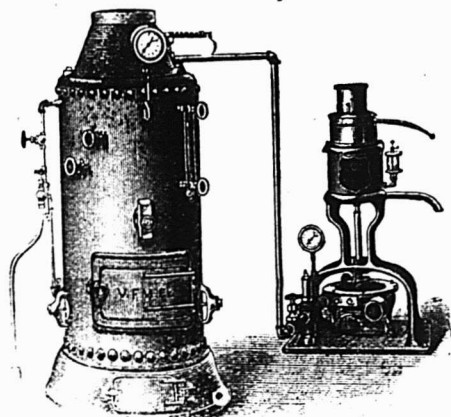

La Compagnie de Laiterie St-Laurent

10 PLACE D'YOUVILLE, MONTREAL.

Beurre, Fromage, Boîtes, Engins, Barattes, Malaxeurs,

Et toutes fournitures de Beurreries et Fromageries.

AGENCE GÉNÉRALE des Célèbres ÉCRÊMEUSES "U. S."

DEMANDEZ NOS PRIX ET NOS CATALOGUES.

N. B.— Nous sollicitons des **CONSIGNATIONS** de Beurre et de Fromage pour lesquelles nous garantissons **LES PLUS HAUTS PRIX DU MARCHÉ** Comptes rendus clairs et précis. Remise immédiate de l'argent. Faites-en l'expérience.

**MORT D'UN MANUFACTURIER
EMINENT**

ME. W. GILLETT, un des citoyens les mieux connus et les plus estimés de Chicago, est décédé le 4 mars, à 9 hrs. p.m., à sa résidence dans cette ville.

Il était né à Dexter, Comté de Jefferson, New York, en 1846, et il avait environ six ans lorsque ses parents partirent pour s'installer à Chicago. À l'âge de vingt ans il entra en affaires avec son père, subséquemment il s'engagea dans le commerce des produits chimiques et des spécialités d'épicerie. Il faisait la œuvre de pionnier. Par suite de ses efforts énergiques et incessants, ses affaires prirent rapidement des proportions phénoménales.

Il prit une part très active aux affaires commerciales et remplit un certain nombre de positions éminentes. Il fût le créateur de la "Northwestern Yeast Co.", et son président pendant un grand nombre d'années. Il fut également président de la "Champion Chemical Works." Il possédait également à Chicago une grande usine pour la fabrication des essences culinaires, de la poudre à pâte, etc., et il avait des intérêts

dans différentes autres entreprises florissantes. Il était également Président de la E. W. Gillett Company Limited de Toronto, Ont. depuis ses débuts.

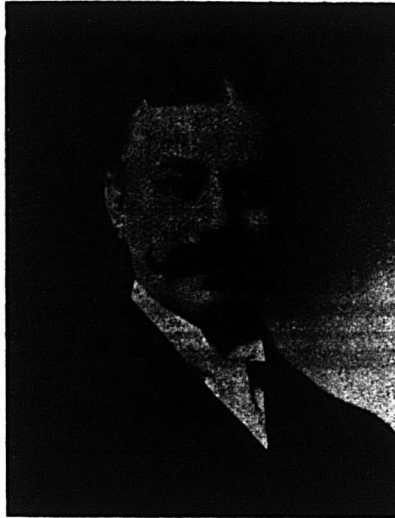

Feu M. E. W. Gillett.

Sur l'avis de ses médecins, M. Gillett, au commencement de l'année partit pour le Sud de la Californie dans l'intérêt de sa santé, mais loin de s'améliorer son état empira graduellement et il retourna à Chicago environ dix jours avant sa mort.

Au cours des deux dernières années, la santé de M. Gillett était des plus délicates, mais antérieurement à cette époque il était exceptionnellement robuste et représentait un type splendide de la race américaine.

La nouvelle de sa mort sera profondément regrettée par les nombreux amis qu'il avait dans toute l'étendue du Canada et des États-Unis.

Le défunt laisse une femme, un fils, M. Charles W. Gillett de la firme de Charles W. Gillett & Co., courtiers, et une fille, Mademoiselle Lillian M. Gillett.

Les funérailles ont eu lieu le 6 mars, de la résidence de la famille au Cimetière Rosehill à Chicago.

M. Dobie, gérant général de la Compagnie de Toronto représentait cette Compagnie aux funérailles.

La maison L. Chaput, Fils & Cie. attend ces jours-ci un char complet de Céréral "Force" comprenant 450 caisses.

Durant avril, des prix spéciaux seront faits aux acheteurs.

Voulez-vous du beau raisin à 8c?

La maison A. Robitaille & Cie, 354 356 rue St Paul, Montréal, offre 500 14 boîtes de Raisin Oliver, finest selected, à 8c. Pressez-vous de passer vos commandes.

CELA VOUS PAIERA DE LE VENDRE

Nous désirons appeler l'attention de tous les **Détailleurs et Marchands-Généraux** sur les avantages importants que possède le

"BLUEOL"

sur tous les autres BLEUS A LAVER, c.a.d.



1o. Il donne **un plus gros profit parcequ** dans une boîte de 10 lbs., il y en a **50—4** paquets carrés comparés à **40** dans une boîte de 10 lbs. d'autres marques. (Un carré de "Blueol," quoique plus léger en poids, est **aussi fort, sinon plus fort**, au point de vue du rendement que n'importe quel autre.) 10 lbs. de "Blueol" ne vous coûteront pas plus que n'importe quel autre, et vous aurez le grand avantage d'en obtenir 10—4 paquets carrés extra—**PRATIQUEMENT POUR RIEN.**

2o. Il ne se fabrique pas de plus beau Bleu de Buanderie ou Bleu à Laver.

3o. Il ne veinera positivement pas et ne tachera pas le linge.

Y a-t-il des raisons pour que vous ne le vendiez pas?

Demandez-le à votre fournisseur, et s'il ne veut pas vous fournir, écrivez directement à

J. M. DOUGLAS & CO., (Etablis en 1857.) **MANUFACTURIERS, MONTREAL, CANADA.**

Et donnez-nous son nom.

Voyez les informations au sujet de notre Concours de Devinettes.

Les
Marinades
 De la Marque
STERLING
 se
 vendent
 toutes
 seules.

Si vous les vendez la première fois, elles se vendront elles-mêmes dans la suite. C'est une chose vraiment désirable dans le commerce de l'épicerie de voir des clients satisfaits et c'est ce qu'accomplissent les Marinades de la Marque Sterling. Dans leur préparation on s'efforce de fabriquer une qualité uniforme, c'est-à-dire la plus haute qualité. C'est là le secret du succès de cette marque de Marinades.

The T. A. LYTLE COMPANY, Limited

124-128 rue Richmond Ouest, TORONTO.

La seule levure qui contienné de la crème.

"Les Chênes puissants naissent d'un Gland."

La vente des Palettes de Levure Pressée "JERSEY CREAM," augmente continuellement. Pourquoi? parce que la qualité est la meilleure; on n'emploie que des produits de première qualité et ils n'ont pas de rivaux. Essayez-les et vous serez convaincus.

LA LEVURE PRESSEE
'JERSEY CREAM'

EN PALETTES

qui donne un pain doux, appétissant et croustillant.



Vendue par tous les Epiciers. En boîtes contenant 3 douzaines de paquets à 5 cts.

J. A. TAYLOR, AGENT,

30 Rue St. François-Xavier, Montréal.

La seule levure qui contienne de la crème.

CHOCOLATS FINS DE STEWART

Quelques leaders de notre grande liste :

**Ananas confits,
 Amandes confites,
 Gingembre Chylong confit,
 Lady Mintos,
 Josephines,
 Pearls,
 Nougatines,
 Jim Crows.**

MOLASSES KISSES.—La demande extraordinaire en faveur de cette ligne est le résultat de l'expertise combinée avec la pureté des ingrédients—ainsi qu'une petite dose d'énergie en affaires de notre part.

A. J. STEWART, Limited
 Fabricants, TORONTO.

Représentant à Montréal: W. S. SILCOCK, 33 rue St-Nicholas.

Lorsque vous voyez
 un fromage

empaqueté dans une
 jarre opale

Qu'en pensez-vous?

Quand un client aperçoit un fromage
 empaqueté dans une jarre opale

Qu'en pense-t-il?

Tous les deux naturellement pensent
 à la même marque:

L'IMPERIAL
 de McLaren

parce qu'elle est célèbre et
 TOUJOURS UNIFORME.

ROSE & LAFLAMME,
 Agents,
 MONTREAL.

Les jarres opales peuvent être imitées mais le "IMPERIAL" de McLaren a un type qui lui est propre.

La seule levure qui contienne de la crème.

La seule levure qui contienne de la crème.

Epicerie, Provisions, Vins et Liqueurs.

REVUE GENERALE

COMMERCE

La semaine sainte n'est pas une semaine d'activité, aussi les affaires sont-elles languissantes; elles le sont aussi parce que partout les chemins sont mauvais et que les traverses sur le fleuve sont tout au plus bonnes pour les piétons.

Les paiements laissent généralement à désirer et il faut encore pas mal aider le commerce de détail dans ses échéances, peut-être les renouvellements de billets seront-ils moindres dès que les chemins seront bons, mais on craint fort en certains quartiers qu'ils ne se prolongent assez avant dans la bonne saison, tellement les affaires ont été peu satisfaisantes pendant cet hiver.

FINANCE

La Bourse suit de plus en plus les agissements de New-York. La semaine a vu peu de transactions réelles, le marché est de nouveau purement spéculatif et manque forcément d'animation avec des cours traînants, et plutôt faibles.

Voici pour chacune des valeurs ci-dessous le cours auquel a eu lieu la dernière vente :

Chemins de fer

| | |
|-------------------------------|------|
| Canadian Pacific Ry [ex-div.] | 115½ |
| Duluth S. S. & A. Ry. [com.] | ... |
| Duluth S. S. & A. Ry. [préf.] | ... |
| Minn. St. Paul & Soo. [préf.] | 117½ |
| Minn. St. Paul & Soo. [ord.] | 60 |

Tramways

| | |
|--------------------------|-----|
| Detroit United Railways | 64½ |
| Halifax Electric Transit | 89½ |

| | |
|--------------------------------|-----|
| Havana Electric [com.] | ... |
| Havana Electric [préf.] | ... |
| London Street Railway | ... |
| Montreal Street Railway | 207 |
| Montreal Street Ry. [nouv.] | 205 |
| Saint-John Ry. [nouv.] | 99½ |
| Sao Paulo Tr. | ... |
| Toledo Railways | 20½ |
| Toronto Railways | 99½ |
| Trinidad Railway | 73½ |
| Twin City Rapid Transit [com.] | 91½ |
| West India Electric | 44 |
| Winnipeg Electric Street Ry. | 175 |

Télégraphes, etc.

| | |
|-----------------------|-----|
| Bell Telephone | 137 |
| Commercial Cable | 177 |
| Marconi Wireless Tel. | ... |
| Montreal Telegraph | 158 |

Divers

| | |
|--------------------------------|-----|
| Can. North West Land [com.] | 160 |
| Can. North West Land [préf.] | 98 |
| Montreal Loan & Mortgage | 135 |
| Montreal Light, Heat & Power | 72½ |
| Richelleu & Ontario Navigation | 83 |
| Windsor Hotel | 85 |

Valeurs industrielles

| | |
|-------------------------------|------|
| Br. Col. Packer's Ass. | ... |
| Canadian Colored Cotton | 44 |
| Canadian General Electric | ... |
| Canadian Rubber | 50 |
| Cons. Lake Superior | 5½ |
| Diamond Glass | ... |
| Dominion Coal [com.] | 60 |
| Dominion Coal [préf.] | 109 |
| Dominion Cotton | 35 |
| Dominion Iron & Steel [com.] | 8½ |
| Dominion Iron & Steel [préf.] | 25½ |
| Intercolonial Coal [com.] | 85 |
| Intercolonial Coal [préf.] | ... |
| Lake of the Woods | 185 |
| Laurentide Pulp [ex-div.] | 70 |
| Merchants Cotton | 50 |
| Montreal Cotton | 106½ |
| Montreal Steel-Works [com.] | 52 |
| Montreal Steel Works [préf.] | 85 |
| Nova Scotia Steel [com.] | 79½ |
| Nova Scotia Steel [préf.] | 119 |

| | |
|-----------------------------|-----|
| Ogilvie Flour Mills [com.] | ... |
| Ogilvie Flour Mills [préf.] | 120 |

Bons et obligations

| | |
|------------------------------|------|
| Bell Telephone | 105 |
| Canadian Colored Cotton | 98 |
| Commercial Cable | 95 |
| Dominion Coal | 108½ |
| Dominion Iron & Steel | 57 |
| Halifax Electric Railway | 105 |
| Harbour, 4% | 100 |
| Intercolonial Coal | ... |
| Laurentide Pulp | 100 |
| Montreal Light, Heat & Power | 99½ |
| Montreal Street Railways | 104½ |
| Nova Scotia Steel | 106 |
| Ogilvie Flour Mills | 112 |
| St. John Railway | 104 |
| Winnipeg | 107 |

REVUE DES MARCHES

EPICERIES

Généralement le commerce n'est pas très brillant dans l'épicerie pendant la semaine sainte. Cette année ne comptera pas parmi les exceptions à la règle.

Les paiements sont peut-être un peu plus satisfaisants, mais il y a place encore pour une amélioration. Les chemins sont mauvais ce qui retarde encore les collections et de plus, les marchands qui ont à payer leur licence pour la vente des vins et liqueurs serrent les cordons de la bourse jusqu'au mois de mai, comme d'habitude.

SUCRES.

Le marché est très ferme et la demande est active.

| | |
|--------------------------------|------|
| Extra granulé, sac 100 lbs net | 4.05 |
| Extra granulé... baril | 4.15 |
| Extra granulé... ½ baril | 4.30 |
| Extra ground... baril | 4.55 |
| Extra ground... bte 50 lbs | 4.75 |

A VENDRE TABAC QUESNEL En Feuilles

En sus de la quantité requise par notre manufacture nous avons en stock 1500 balles de **Tabac Quesnel** qualité extra, récolte 1901 et 1902 que nous vendons en feuilles à un prix modéré. Avis aux marchands, demandez nos prix.

ROCK CITY TOBACCO CO.,
QUEBEC.

| | | |
|------------------------|-----------------|-----------|
| Extra ground | 1/2 bte 25 lbs | 4.85 |
| No 1 Yellow | baril | 3.55 |
| No 1 Yellow | sac 100 lbs net | 3.45 |
| No 2 Yellow | baril | 3.65 |
| No 3 Yellow | baril | 3.85 |
| Powdered | baril | 4.35 |
| Powdered | bte 50 lbs | 4.55 |
| Paris Lumps | bte | 4.70 |
| Paris Lumps | 1/2 bte | 4.80 |
| Jaunes bruts [Barbade] | | 3.50 3.75 |

MELASSES

Il y a une demande modérée, les prix se maintiennent sur place, mais l'avenir est incertain. Les marchés primaires restent sans changement.

Le gal.

| | | |
|----------|-------------------|----------|
| Barbades | tonne | 0.30 |
| Barbades | tierce et qt. | 32 1/2 |
| Barbades | demi qt. | 0.33 1/2 |
| Barbades | au char tonne | 0.29 |
| Barbades | au char tierce | 31 1/2 |
| Barbades | au char 1/2 quart | 32 1/2 |

SIROPS

Bonne demande, prix sans changements, mais fermes.

\$ c @ \$ c

| | | | |
|---------------|--------------------|----------|------|
| Perfection | 1 lb | 0.02 1/2 | 0.03 |
| " | s. 25 lbs, le seau | 0.00 | 0.90 |
| " | s. 3 gall, le seau | 0.00 | 1.30 |
| Sirop Redpath | tins 2 lbs | 0.00 | 0.09 |
| " | tins 8 lbs | 0.00 | 0.35 |

GLUCOSE

\$ c @ \$ c

| | | |
|------------------------|------|------|
| Baril, par 100 lbs | 0.00 | 2.90 |
| Quart, par 100 lbs | 0.00 | 2.60 |
| 1/2 Quart, par 100 lbs | 0.00 | 2.75 |

EPICES PURES ET SEL.

Les prix restent les mêmes, mais pour les prochaines importations on devra payer des prix plus élevés pour les épices de provenance asiatiques.

\$ c @ \$ c

| | | |
|--------------------------|------|---------------|
| Allspice, moulu | 1 lb | 0.16 |
| Anis | | 0.07 1/2 0.09 |
| Cannelle, moulu | | 0.18 |
| Cannelle en mattes | | 0.15 0.17 |
| Clous de girofle moulus | | 0.24 |
| Clous de girofle ronds | | 0.19 0.21 |
| Gingembre moulu | | 0.18 |
| Gingembre en racine | | 0.16 0.18 |
| Macis moulu | | 0.75 |
| Mixed Spice moulu, 1 oz. | | 0.45 |
| Muscade blanche | | 0.25 0.30 |
| Muscade non blanchie | | 0.35 0.50 |
| Piments [clous ronds] | | 0.10 0.12 |
| Poivre blanc rond | | 0.26 0.28 |
| Poivre blanc moulu | | 0.25 |
| Poivre noir rond | | 0.18 0.20 |
| Poivre noir moulu | | 0.17 |
| Poivre de Cayenne | | 0.20 0.24 |
| Sel fin, quart, 3 lbs | | 2.90 |
| Sel fin, quart, 5 lbs | | 2.80 |
| Sel fin, quart, 7 lbs | | 2.70 |
| Sel fin, 1/2 sac, 56 lbs | | 0.37 1/2 0.40 |
| Sel fin, sac, 2 cwts | | 1.25 |
| Sel gros | | 0.57 1/2 0.60 |
| Whole Pickle Spice | | 0.12 0.16 |

THES

Les thés sont en bonne demande et les prix sont très fermes. Les stocks sont épuisés surtout en thés du Japon.

CONSERVES ALIMENTAIRES.

Légumes.

Bonne demande en général mais meilleure encore pour les tomates et le blé d'Inde.

Il y a une hausse considérable sur les asperges de Californie, nouvelle récolte; à arriver on cote les boîtes carrées de 1 1/2 lbs de \$4.50 à \$5.00 la doz, c'est 15 pour cent de plus que l'an dernier.

\$ c @ \$ c

| | | | |
|----------|-------------|------|------|
| Asperges | 4 lbs. doz. | 0.00 | 3.80 |
|----------|-------------|------|------|

Mrs. Dooley

chante la "Chanson du Savon"—le savon qui contient du borax—et elle trouve quantité d'épiciers de progrès, très attentifs. Ils ont placé quelqu'argent dans le

Savon de Buanderie

DE

MRS. DOOLEY

—1 lot de 5 boîtes "à titre d'essai" —pour un essai, si vous aimez, mais il y a environ 10% de plus d'argent à faire en vendant ce savon, en sus de sa qualité supérieure. Un essai certain, pense Mrs. Dooley.

The Metropolitan Soap Co., LIMITED TORONTO.

Premièrement—La Qualité.

Sans mérite—mérite réel, positif, éclatant, **Orange Meat**, la céréale prête-à-servir, a peu de chance d'avancer dans la faveur du public.

Secondement—Le Prix.

Bien que meilleure et plus coûteuse à préparer que les autres céréales, il n'en coûte pas plus cher aux épiciers que les autres céréales de qualité moindre.

Caisses simples, \$4.50

5 et 10 caisses, 4.40

The FRONTENAC CEREAL CO., Ltd.

43 Rue Scott, TORONTO.

| | | | |
|----------------------|-------------------|----------|----------|
| Baked Beans | 3 lbs. doz. | 1.00 | 1.10 |
| Blé d'Inde | 2 lbs. doz. | 1.15 | |
| Champignons | boîte | 0.15 | 0.24 |
| Citrouilles | 3 lbs. doz. | 0.95 | 1.00 |
| Haricots verts | doz. | | |
| Fèves | pints. doz. | 3.75 | 5.00 |
| Fèves | 1/2 pints. doz. | 2.90 | 3.60 |
| Fèves | en quart. gallon. | 0.00 | 1.50 |
| Petits pois français | bte. | 0.09 | 0.11 |
| " | mi fins | 0.11 1/2 | 0.12 1/2 |
| " | fins | 0.13 1/2 | 0.14 |
| " | ext. fins | 0.15 | 0.16 |
| " | surfins | 0.00 | 0.00 |
| Pois canadiens | 2 lbs. doz. | 0.97 1/2 | 1.50 |
| Tomates | doz. | 1.12 1/2 | |
| Truffes | doz. | 4.80 | 5.00 |

Conserves de fruits

Assez bonne demande pour la liste en général, mais les fraises et les framboises tiennent la tête des ventes.

| | | | |
|-------------------------------------|------|------|------|
| Ananas 2 ^e et 2 1/2 lbs. | doz. | 0.00 | 2.20 |
| Bluets | 2 " | 1.10 | 1.15 |
| Cerises | 2 " | 1.95 | 2.15 |
| Fraises | 2 " | 1.40 | 1.60 |
| " | 3 " | 0.00 | 0.00 |
| Framboises | 2 " | 1.40 | 1.50 |
| Pêches | 2 " | 0.00 | 1.75 |
| " | 3 " | 0.00 | 2.60 |
| Poires | 2 " | 0.00 | 1.65 |
| " | 3 " | 1.95 | 2.10 |
| Pommes, gallon | | 2.00 | 2.00 |
| Pommes, 3 lbs. | | 0.00 | 1.00 |
| Prunes vertes 2 lbs. | | 0.00 | 1.45 |
| Prunes bleues 2 lbs. | | 1.25 | 1.35 |

Conserves de viandes.

La demande est modérée, les prix sont fermes, mais sans changement.

Prix à la doz de boîtes Amér. Canad.

| | | | | |
|-------------------|----------|-------|------|-------|
| Corned beef | 1 lb | 1.70 | 1.45 | 1.55 |
| Corned beef | 2 lb | 3.20 | 2.60 | 2.70 |
| Corned beef | 6 lb | 10.50 | | 7.75 |
| Corned beef | 14 lb | 24.00 | | 18.00 |
| Dinde désossée | 1 lb | | | 3.00 |
| Dinde désossée | 1 1/2 lb | | | 3.00 |
| Dinde rôties | 1 1/2 lb | | | 3.00 |
| Dindes rôties | 2 lb | | | 3.50 |
| English Brawn | 2 lb | 3.20 | | 2.60 |
| Lang. de bœuf | 1 1/2 lb | 8.10 | | 6.70 |
| Lang. de bœuf | 2 lb | 9.50 | | 7.25 |
| Lang. de bœuf | 2 1/2 lb | 12.25 | | 7.85 |
| Lunch Tongues | 1 lb | 4.00 | | 2.80 |
| Lunch Tongues | 2 lb | 8.10 | | 5.60 |
| Oies désossées | | | | |
| rôties | 1 1/2 lb | | | 3.00 |
| Pieds de cochon | 1 1/2 lb | 0.00 | | 2.25 |
| désossés | 1 lb | 1.85 | | 1.75 |
| Poulets | 1 1/2 lb | | | 3.00 |
| Poulets rôtis | 2 lb | | | 3.50 |
| Poulets[giblets] | 2 lb | | | 2.00 |
| Pâtés foie gras | | | 0.80 | 1.40 |
| Sliced dried beef | | 3.40 | | |

Conserves de poissons

La demande a, pour ainsi dire cessé avec l'arrivée de Pâques; les prix restent sans changement.

Il y a eu pour la semaine sainte une forte demande de sardines importées qui semble vouloir se continuer.

\$ c @ \$ c

| | | | |
|---------------------------|------------|------|------|
| Anchois | doz. | 3.25 | 0.00 |
| Anchois à l'huile | | 3.25 | 4.50 |
| Clams | 1 lb | 1.25 | 1.35 |
| Harengs marinés | | 0.00 | 1.45 |
| Harengs aux Tomates | | 1.40 | 1.50 |
| Homards, bte haute | | 3.45 | 3.50 |
| Homards, bte plate 1/2 lb | | | |
| Huîtres | boîte 1 lb | 1.30 | 1.40 |
| Huîtres | boîte 2 lb | 2.25 | 2.50 |
| Maquereau | | 0.95 | 1.00 |
| Sardines canadiennes | cse | 3.75 | 4.00 |

| | | |
|--|------|------|
| Sardines ½ importées . bte | 0.08 | 0.25 |
| Sardines ½ importées . bte | 0.15 | 0.33 |
| Saumon rouge [Sokeye] bofte haute. doz. | 1.40 | 1.70 |
| Saumon rose [Cohoos] bofte plate. doz. | 0.95 | 1.05 |
| Saumon du printemps, bofte plate. doz. | 1.40 | |
| Smelts [Eperlans] aux épices, bte ronde, ½ lb. doz | 0.90 | 1.00 |
| Smelts à la moutarde, bofte ovale, ½ lb. doz | 0.95 | 1.05 |
| Smelts aux tomates, bofte ovale ½ lb. doz | 0.95 | 1.05 |

FRUITS SECS

Très bonne demande surtout pour les raisins de toute sorte et plus particulièrement ceux de Valence; les prix des raisins sont fermes et les stocks diminuent visiblement.

Les noix écalées sont un peu plus faciles, on les vend maintenant de 19 à 20c la lb.

Dattes et Figs.

| | | |
|----------------------------------|-------|-------|
| Dattes en boîtes. | 0.03½ | 0.03½ |
| Figs sèches en boîtes. | 0.10 | 0.15 |
| " Ext. Dessert Cluster | 2.50 | 2.75 |
| Figs sèches en mattes | 0.00 | 0.00 |
| Pruneaux | | |
| Pruneaux Californie. | 0.04½ | 0.08 |
| Pruneaux Bordeaux. | 0.00 | 0.00 |
| Pruneaux Bosnie. | 0.00 | 0.00 |

Raisins de Californie.

| | | |
|----------------------------------|-------|-------|
| Raisins Calif. 3 cour. | 0.00 | 0.08½ |
| Raisins Calif. paq 1 lb. | 0.09½ | 0.11 |
| Raisins Calif. 4 cour. | 0.00 | 0.10 |

Raisins de Corinthe.

| | | |
|-------------------------------|-------|-------|
| Corinthe Provinciaux. | 0.00 | 0.04½ |
| Corinthe Filiatras | 0.04½ | 0.05 |
| Corinthe Patras. | 0.00 | 0.05½ |
| Corinthe Vostizzas. | 0.00 | 0.06½ |

Raisins de Malaga.

| | | |
|------------------------------------|------|------|
| Excelsior Windsor Cluster. | 0.00 | 4.50 |
| Malaga London Layers. | 0.00 | 1.75 |
| " Connaisseur Cluster | 2.00 | 2.25 |
| Sultana. lb. | 0.06 | 0.09 |
| Royal Buckingham Cluster. | 3.00 | 3.50 |

Raisins de Valence.

| | | |
|---------------------------------|------|-------|
| Valence off Stalk. | 0.00 | 0.06 |
| Valence fine off Stalk. | 0.00 | 0.06½ |
| Valence Selected. | 0.00 | 0.07 |
| Valence Layers. | 0.00 | 0.07½ |

Noix et Amandes.

| | | |
|-----------------------------------|-------|-------|
| Amandes Tarragone. | 0.11½ | 0.12½ |
| Amandes Valence écalées | 0.27 | 0.28 |
| Amandes amères écalées. | 0.00 | 0.45½ |
| Amandes écalées Jordan. | 0.40 | 0.00 |
| Avelines. | 0.07½ | 0.08½ |
| Noix Grenoble écalées. | 0.19 | 0.20 |
| Noix Grenoble Mayette | 0.12 | 0.13 |
| Noix du Brésil, | 0.10 | 0.11 |
| Peanuts. | 0.08 | 0.12½ |
| Peanuts écalées | 0.00 | 0.12 |

FRUITS EVAPORES

La demande s'améliore, les prix restent sans changement.

| | | |
|------------------------------------|-------|-------|
| Abricots Californie. | 0.11½ | 0.12½ |
| Pêches Californie. | 0.08½ | 0.09 |
| Poires Californie. | 0.11½ | 0.12½ |
| Pommes évaporées entières. | 0.00 | 0.08½ |
| Pommes séchées. | 0.05 | 0.05½ |
| Pommes tranchées. | 0.06½ | 0.07 |

Pois à soupe

Les pois à soupe de bonne qualité sont très rares, on vend \$1.20 le minot ceux



LE Bleu Carré Papisien

est exempt d'indigo, et ne tache pas le linge. Il est plus fort et plus économique que n'importe quel autre bleu employé dans la buanderie.

MEDAILLE D'OR.

TELLIER, ROTHWELL & CIE,

Seuls Fabricants. MONTREAL.

"Elite"

CHOCOLAT

Non Sucré

DES EPICIERIS

POUR TOUS LES

Besoins de la Cuisine

TABLETTES DE 1/4 LB.

FABRIQUÉ PAR

JOHN P. MOTT & CO.,

HALIFAX, N. S.

J. A. TAYLOR, Agent, MONTREAL.

Lacaille, Gendreau & Cie

Successeurs de Chs Lacaille & Cie

EPICIERIS EN GROS

Importateurs de Mélasses, Sirops, Fruits Secs, Thés, Vins, Liqueurs, Sucres, Etc., Etc.

Spécialité de Vins de Messe de Sicile et de Tarragone.

329 rue St-Paul et 14 rue St-Dizier MONTREAL.

MM. les Epiciers,

Demandez pour vos Clients les plus difficiles à satisfaire notre marque spéciale de

Beurre "Spring Valley"

EN PAINS DE 1 LB.

C'est le **Choix du Choix** en fait de **BEURRE de TABLE.**

ST-ARNAUD & CLEMENT

Marchands de Provisions, Beurre, Fromage, Œufs

10 PLACE D'YOUVILLE, Montréal.

Beurre et Fromage, payés au plus haut prix du marché, sur réception.

qu'on peut garantir exempts de piqûres d'insectes.

Fèves en boîtes.

Les empaqueteurs n'ont plus de fèves "golden wax" non écossées. Il en existe encore chez les jobbers, mais en petites quantités seulement. Nous avons déjà signalé qu'il n'y avait plus de fèves vertes entières ni chez les empaqueteurs ni dans le commerce de gros.

Graine de lin

La graine de lin est en hausse de 1-4c par lb., on la cote, suivant quantités, de 3 1-4c à 4c.

Ficelle à attacher

Les ficelles à attacher en coton subissent une nouvelle hausse, on vend à la lb. 23c les ficelles 3 plis et 27c celles 4 plis.

Allumettes

Les allumettes Eddy ont été augmentées de 10c, 15c et 30c par caisse suivant la sorte.

On cote actuellement à la caisse:

| | |
|---------------------|--------|
| Telegraph | \$4.50 |
| Telephone | 4.40 |
| Tiger. | 4.30 |
| Head Light. | 4.00 |

Par lot de 5 caisses et plus assorties ou non, 20c de moins par caisse.

Parlor. \$1.85

Par lot de 5 caisses et plus 10c de moins par caisse.

LARDS

Il y a très peu de demande pour les lards salés; pour les lards fumés et les jambons la demande est, au contraire, forte.

Les prix de la semaine dernière restent sans changement.

Lards américains:

| | |
|----------------------------------|-------------|
| Lard de côtes. | 18.50 |
| Désossé 50/60, morceaux. | 20.50 |
| Désossé 30/40, morceaux. | 21.00 |
| Lards canadiens. qt. | 16.50 19.00 |
| Lard fumé. lb. | 0.12½ 0.13 |
| Jambons. lb. | 0.11 0.13 |

SAINDOUX

Bonne demande, prix simplement soutenus.

| | | |
|----------------------------------|-------|-------|
| Pur de panne. . . en seaux. | 1.77½ | 1.80 |
| Canistres de 10 lbs. lb. | 0.09½ | 0.09½ |
| Canistres de 5 lbs. lb. | 0.09½ | 0.09½ |
| Canistres de 3 lbs. lb. | 0.09½ | 0.10 |
| Composé. en seaux. | 1.57½ | 1.65 |
| Canistres de 10 lbs. lb. | 0.08½ | 0.08½ |
| Canistres de 5 lbs. lb. | 0.08½ | 0.08½ |
| Canistres de 3 lbs. lb. | 0.08½ | 0.08½ |

POISSONS SALES

La demande est maintenant nulle et les stocks sont d'ailleurs en partie épuisés.

On cote:

| | |
|---|-----------|
| Harengs . . . ½ qt. 100 lbs | 2.85 |
| Harengs . . . qt. 200 lbs | 5.00 0.00 |
| Morue verte. . . . la lb. | 0.00 0.00 |
| Morue sèche désossée, paquets 1 et 2 lbs. . . lb. | 0.06½ |
| M. Sèche non désossée. lb. | 0.04½ |
| M. Etuvée, caisses 100 lbs. | 5.00 |
| Saumons Labrador, ½ qt. 100 lbs. | 9.00 |
| S. Labrador, qts 200 lbs. | 16.00 |
| Harengs fumés . . . bofte. | |

HUILE DE PETROLE

On cote:—

| | |
|-----------------------------------|------|
| Acme Prime White. le gal. | 22 c |
| Imperial Acme. le gal. | 22½c |
| Pratts Astral. le gal. | 25 c |
| Silver Star. le gal. | 21½c |
| Standard Acme. le gal. | 23½c |

GRAINS ET FARINES

Les derniers avis télégraphiques content comme suit les marchés d'Europe:

Londres : —

| | |
|--|----------|
| Blé en transit: sans changements. | |
| Chargements La Plata | |
| février à mars... | 00 s 0 d |
| Chargements d'Australie, | |
| février-mars... | 00 s 0 d |
| Manitoba, No 1 du Nord... | 00 s 0 d |
| Calcutta No 2... | 00 s 0 d |
| Mais en transit: plus facile et négligé. | |
| La Plata... | 00 s 0 d |
| Odessa... | 19 s 6 d |
| Américain... | 18 s 3 d |

Liverpool : —

| | |
|-------------------------------------|---------|
| Blé disponible: ferme. | |
| Mais disponible: soutenu. | |
| Blé de Californie, No 1 Standard... | 7 s 1 d |
| Futurs, Blé: ferme. | |
| Mai... | 6 s 8½d |
| Juillet... | 6 s 8½d |
| Futurs, Mais: terne. | |
| Mai... | 4 s 4½d |

Anvers : —

| | |
|-----------------------------|-----|
| Blé disponible: tranquille. | |
| Kansas No 2... | 17½ |

Paris : —

| | |
|-------------------|-------|
| Blé: soutenu. | |
| Mars... | 21.75 |
| Juillet-août... | 21.25 |
| Farine: soutenue. | |
| Mars... | 28.85 |
| Juillet... | 29.15 |

Marché de Chicago

Comme nous le disions dans notre précédente revue la bourse des grains de Chicago va désormais fluctuer d'après les nouvelles plus ou moins exactes qui seront répandues sur la situation apparente des récoltes en terre et des prévisions de la température. Les nouvelles ont été cette semaine contradictoires et les prix ont avancé ou reculé néanmoins comme résultat final, c'est une avance sur tous les grains. Le rapport du gouvernement fédéral à Washington sur l'état des récoltes au 1er avril sera publié le 19 du même mois; un expert en la matière prédit que le rapport donnera au-dessous de 75 la condition du blé d'hiver qui, l'an dernier à même date avait la note 97.3.

| | | |
|---------------|--------|---------|
| | Mai | Juillet |
| Blé... | 95 7-8 | 87 3-8 |
| Blé d'Inde... | 55 | 51 3-4 |
| Avoine... | 40 1-2 | 38 1-2 |

Marché de Montréal

Il n'y a de demande en avoine que pour le marché local; nos prix sont encore trop élevés pour enlever des affaires à l'exportation.

Les farines de blé sont fermes à nos anciennes cotes; la demande est forcément limitée en ce moment avec les mauvais chemins.

Les issues de blé sont très fermes avec peu de stock; nous croyons qu'il serait impossible d'obtenir la moindre concession sur les prix ci-dessous; la demande est très bonne.

Les farines d'avoine ont une demande modérée aux anciens prix.

Grains.

| | | |
|------------------------------|---------|-----------|
| Blé du Manitoba... No 1 dur. | 1.15 | 1.20 |
| Blé du Manitoba... No 2 dur. | 1.12½ | 1.15 |
| Blé du Nord... No 1... | 1.12½ | 1.15 |
| Avoine Blanche... No 2... | 0.39 | 0.39½ |
| Avoine Blanche... No 3... | 0.38 | 0.38½ |
| Orge à moulée... | 48 lbs. | 0.48 0.52 |



Cela vous paiera d'essayer les Gelées et Marmelades d'Oranges domestiques de "UPTON."

Elles sont garanties être de la Plus haute qualité

Agents de vente pour l'Est :

ROSE & LAFLAMME

400 Rue St-Paul, MONTREAL.

Sucreries et Biscuits

MAISON FONDÉE EN 1876.

Vingt-sept années d'expérience dans la fabrication des SUCRERIES et des BISCUITS me permettent d'offrir au commerce des produits irréprochables sous le rapport de la fabrication, de la belle apparence des différentes qualités.

Mea prix peuvent, tout comme mes marchandises, être comparés à ceux de n'importe quelle autre maison dans mes lignes.

Je me ferai un plaisir de soumettre des cotations qui commanderont votre attention.

L. Z. MAGNAN

Confiseur et Manufacturier de Biscuits, JOLIETTE, P. Q.

AU

Comptoir des Antilles et du Levant
Vins, Cafés, Thés, Epices



En vente dans toutes les épicerie les marques de Café St-Marc et La Sultana. Seuls dépositaires au Canada pour les vins de messe des Pères Blancs d'Afrique.

COMTE, FORBES & CIE

* IMPORTATEURS *

18 Place Jacques-Cartier, 2, 4, 6, 8 et 10 rue St-Ambable.

A l'est de la gare Viger

TEL. M. 2032

| | | | |
|-------------------------|---------|------|-------|
| Pois No 2 ordinaires . | 60 lbs. | 0.70 | 0.72 |
| Sarrasin.. | 48 lbs. | 0.52 | 0.53 |
| Selge.. | 56 lbs. | 0.56 | 0.57 |
| Blé d'Inde canadien... | | 0.00 | 0.00 |
| Blé d'Inde américain... | | 0.59 | 0.62½ |

Farines.

| | | | |
|-------------------------------------|--------|------|------|
| Patente d'hiver... | baril. | 5.10 | 5.25 |
| Patente du printemps . | baril. | 5.40 | 5.70 |
| Straight roller... | baril. | 4.85 | 5.00 |
| Forte à boulanger. 2 sacs... | | | 5.10 |
| Farine de blé d'Inde... | sac. | 1.45 | 1.50 |
| Farine à pâtisserie [très rares]... | sac. | 2.45 | 2.50 |

Farines d'avoine

| | | | |
|------------------|--------|-------|-------|
| Avoine roulée... | baril. | 5.15 | 5.20 |
| Avoine roulée... | sac | 2.47½ | 2.52½ |

Issues de blé

| | | | |
|-----------------------------------|--|--|-------------|
| | | | en sacs. |
| Son d'Ontario, au char, ton. | | | 21.00 |
| Son Manitoba, au char, ton. | | | 20.00 |
| Gru Manitoba, au char... .. | | | 22.00 |
| Gru d'Ontario, au char... .. | | | 22.00 |
| Moulée... .. au char... .. | | | 24.00 28.00 |

FROMAGE

Marché anglais

MM. Marples, Jones & Co., nous écrivent de Liverpool, le 18 mars.

Les cotations données il y a une huitaine se sont assez bien maintenues bien qu'on puisse difficilement dire que la demande a été aussi brillante; cependant les détenteurs sont encore confiants que la saison se terminera avec de plus hauts prix; les qualités secondaires et inférieures des différentes provenances ont eu une bonne demande.

Nous cotons:

Etats-Unis et Canada:

| | |
|--|-------------|
| Blanc choix, fabrication d'octobre... | 48/6 à 49/0 |
| Blanc choix, fabrication de septembre... | 49/6 à 50/6 |
| Coloré, choix, fabrication d'octobre... | 49/6 à 50/0 |
| Coloré, choix, fabrication de septembre... | 51/0 à 52/0 |

Marché de Montréal

La situation ne s'est pas modifiée depuis la semaine dernière; il n'y a pas de demande et nous cotons nominalement de 93-4c à 10c les fromages choix.

BEURRE

Marché anglais

MM. Marples, Jones & Co. nous écrivent de Liverpool, le 18 mars:

Le ton du marché est décidément faible, spécialement sur les qualités choix et il y a encore à noter d'autres réductions. Avec une baisse de 4 kroner annoncée de Copenhague il paraît probable que des prix plus bas devront être acceptés la semaine prochaine. Les qualités secondaires et inférieures sont également affectées, mais pas à un degré aussi fort que les qualités de choix.

Nous cotons:

| | |
|--|---------------|
| Ladies, fin à choix... | 65/0 à 70/0 |
| Canadien, choix de ferme. | nominal. |
| Fin à choix, Process . . . | 72/0 à 84/0 |
| Sibérien, crèmerie, choix. . . | 84/0 à 88/0 |
| Argentine crèmerie fin choix | 92/0 à 94/0 |
| Colonial, crèmerie, choix. . . | 90/0 à 96/0 |
| Danois, crèmerie, en barils, choix à surchoix... | 106/0 à 112/0 |

Marché de Montréal

Assez bonne demande, il y a encore peu de beurre nouveau sur place; nous cotons:

Crèmeries Vieux... .. 19½ à 20 c

| | |
|--------------------|-----------|
| Crémèries Nouveaux | 21 à 21½c |
| Ferme | 15 à 16 c |
| Rouleaux | 17 à 17½c |

OEUFS

Marché anglais

MM. Marples, Jones & Co., nous écri-
vent de Liverpool, le 18 mars:

Les oeufs se vendent bien aux prix de
la cote:

Nous cotons:

| | |
|-----------------------|-----------|
| Oeufs frais d'Irlande | 6/9 à 7/4 |
| Oeufs du Continent | 5/9 à 7/0 |

Marché de Montréal

Il y a une forte demande avec des ar-
rivages plutôt restreints, aussi cote-t-on
les oeufs 25c ferme en lots de caisse.

POMMES

MM. J. C. Houghton & Co., de Liver-
pool disent dans leur circulaire hebdoma-
daire du 17 mars:

Notre marché dans l'ensemble est gé-
néralement plus bas et les prix des pom-
mes canadiennes et américaines présen-
tent un large écart. Les arrivages ont
été excessifs pour l'époque de l'année et
leur condition peu satisfaisante a aggra-
vé la situation. Les pommes de la Nou-
velle-Ecosse sous ce rapport peuvent é-
tre très avantageusement comparées à
celles des autres provenances. Les pom-
mes Newtowns de Californie pour la plu-
part ont maintenant quelque déchet, d'où
l'écart de prix.

PRIX A L'ENCAN

| | | | |
|---------------|---------------------|------------------|---------------------|
| Pommes | Vendredi 11 Mars | Lundi 14 Mars | Mercredi 16 Mars |
| | s. d. s. d. | s. d. s. d. | s. d. s. d. |

| | | | | | |
|----------------------|------|------|------|------|-----------|
| American— | | | | | |
| Albemarle Pippin | | | | | |
| King | | | | | |
| Baldwin | 11 0 | 16 0 | 11 0 | 16 6 | 11 0 15 9 |
| Greening | 11 6 | 14 6 | 16 6 | 20 0 | |
| Spies | 12 0 | 18 6 | | | 10 9 15 3 |
| Ben Davis | 12 0 | 17 0 | 12 0 | 17 0 | 15 3 15 9 |
| Russet | | | | | |
| Newtown Pippin | | | | | |
| York Imperial | | | | | |
| Canadian— | | | | | |
| Kings | | | | | |
| Baldwin | 14 0 | 22 6 | 12 6 | 17 9 | |
| Greening | | | | | |
| Spies | 11 0 | 21 6 | 12 0 | 18 0 | 11 9 18 0 |
| Golden Russets | 14 0 | 21 0 | 15 9 | 18 9 | 14 0 19 6 |
| Ben Davis | 15 0 | 19 0 | 15 0 | 18 6 | 12 0 18 6 |
| Seck | | | | | |
| Canada Red | 21 6 | | | | |
| Nova Scotian— | | | | | |
| Kings | | | | | |
| Wagner | | | | | |
| Baldwin | | 13 3 | 17 3 | 17 3 | |
| Canada Red | | | | | |
| Nonpariel | | 13 0 | 15 0 | 13 0 | 15 3 |
| Ben Davis | | | | 17 3 | |
| Californian— | | | | | |
| Newtown Pippin | 7 9 | 9 0 | 6 0 | 8 9 | 6 0 9 0 |
| Oregon— | | | | | |
| Newtown Pippin | | | | | |

Cocoa "Perfection"
Etiquette Feuille d'Erable

Chocolat "Royal Navy"
Chocolat "Queen's Desert"
Chocolat "Cream Bar"
Chocolat à Glacer
Chocolat "Swiss Milk"
Cafés en renom

Reconnus pour leur pureté
et leur excellence.

The COWAN Co., TORONTO.

COWAN

LA FARINE PRÉPARÉE
(Self-Raising Flour)

DE BRODIE & HARVIE

est aujourd'hui la farine préférée des
ménagères. Elle donne une excellen-
te pâtisserie, légère, agréable et re-
cherchée par les amateurs. Pour réus-
sir la pâtisserie avec la farine prépa-
rée de Brodie & Harvie, il suffit de
suivre les directions imprimées sur
chaque paquet.

10 et 12 Rue Bleury. MONTREAL.

SEUL VÉRITABLE

Le Sirop d'Anis Gauvin
porte sur son enveloppe la
signature de J. A. E. Gauvin.
Tous les autres sirops d'anis
nesont que des imitations.

J. A. E. GAUVIN,
1288 Rue Ste Catherine, Montreal.

Leduc & Daoust

Marchands de Grains
et de Produits.

EN Gros et a Commission

Spécialité: *Beurre, Fromage, Œufs et Patates*
Avances libérales faites sur consignations.
Correspondance sollicitée.

1217 ET 1219 RUE ST-JACQUES, MONTREAL.

LEGUMES

On cote: \$ c @ \$ c

| | |
|--|------|
| Betteraves, le quart. | 2 00 |
| Betteraves nouvelles, la doz. | |
| de paquets | 1 25 |
| Carottes, le quart. | 1 50 |
| Carottes nouvelles, la doz de paquets. | 1 00 |
| Céleri de Californie, le crate. | 5 00 |
| Choux, le qt. | 2 00 |
| Choux nouveaux, la caisse. | 5 50 |
| Champignons, la lb. | 0 60 |
| Choux-fleurs, la bte. | 3 50 |
| Concombres, la doz. | 2 25 |
| Cresson, la doz de paquets. | 0 75 |
| Dent de lion, le minot. | 3 00 |
| Fèves vertes, la bte. | 5 50 |
| Navets, le sac. | 0 55 |
| Oignons, le paquet. | 0 50 |
| Oignons d'Espagne, le crate. | 3 50 |
| Oignons rouges, sac 75 lbs. | 2 25 |
| Oignons rouges, le quart. | 4 50 |
| Piment, le casseau. | 1 00 |
| Pommes de terre, au char, par sac de 90 lbs. | 0 70 |
| On vend au détail, le sac. | 0 75 |
| Radis, la doz. | 0 75 |
| Raifort, la lb. | 0 15 |
| Rhubarbe, la doz. de paquets. | 0 90 |
| Salade de Boston, la doz. | 1 50 |
| Salade de Waterloo, la bte. | 1 75 |
| Tomates de Floride, le crate. | 4 00 |

FRUITS VERTS

Nous cotons: \$ c @ \$ c

| | | |
|-------------------------------|------|------|
| Ananas, la doz. | 3 00 | 3 50 |
| Atocas, le qt. | 5 00 | 8 00 |
| Bananes, le régime. | 1 25 | 2 00 |
| Citrons de Malaga, la bte. | 3 00 | |
| Citrons de Messine, la bte. | 3 00 | |
| Oranges de Floride, la boîte. | 3 50 | |
| Oranges Navel, la bte. | 2 75 | 3 00 |
| Oranges Valence 420, la bte. | 3 75 | |
| Oranges Valence 714, la bte. | 4 00 | 4 50 |
| Pommes, le qt. | 2 00 | 4 00 |
| Raisin Malaga, le qt. | 7 00 | |

FOIN PRESSE ET FOURRAGES

MM. Hosmer, Robinson & Co. nous é-
crivent de Boston, le 24 mars:

Les arrivages pour la semaine derniè-
re ont été de 457 chars de foin et 31
chars de paille, 71 chars de ce foin é-
taient destinés à l'exportation.

Semaine correspondante l'an dernier,
372 chars de foin et 14 chars de paille,
dont 77 chars de foin pour exportation.

Il n'y a aucun changement dans le mar-
ché pour le foin et la paille depuis notre
dernier rapport. Les recettes sont libé-
rales et la demande est bonne.

J. A. Vaillancourt

Marchand de BEURRE, FROMAGE, PROVISIONS.

Achète aux plus hauts prix du marché, et vend à commission tous les produits de la ferme.
Avances libérales sur consignations. Fournitures générales pour Beurreries et Fromageries.
Spécialité de Tinettes pour Beurreries. Boîtes paraffinées, de 56 lbs, pour l'expédition du
beurre. **Sels Higgins, Ashton et Windsor**, les meilleurs pour beurreries.

578, 580 et 582 RUE ST-PAUL, - MONTREAL

Tel. Bell Main 907.

| Nous cotons : | Grosses balles | Petites balles |
|-------------------------------|-----------------|-----------------|
| Foin choix..... | \$18.50 à 19.00 | \$17.50 à 18.00 |
| Foin No 1..... | 17.00 à 18.00 | 17.00 à 17.50 |
| Foin No 2..... | 15.00 à 16.00 | 15.00 à 16.00 |
| Foin No 3..... | 13.00 à 14.00 | 13.00 à 14.00 |
| Foin trèfle mêlé..... | 14.00 à 15.00 | 14.00 à 14.50 |
| Foin trèfle..... | 13.00 à 14.00 | 13.00 à 14.00 |
| Paille de seigle liée..... | 23.00 à 24.00 | 00.00 à 00.00 |
| Paille de seigle pressée..... | 15.00 à 16.00 | 15.00 à 16.00 |
| Paille d'avoine..... | 9.00 à 10.00 | 9.00 à 9.50 |

Marché de Montréal

La demande est bonne, mais le marché est plus facile par suite des arrivages nouveaux assez forts et des stocks précédents.

Nous cotons:

| | |
|-----------------------------|---------------|
| Foin No 1..... | 10.00 à 10.50 |
| Foin No 2..... | 8.50 à 9.50 |
| Foin mélangé de trèfle..... | 7.50 à 8.00 |
| Foin de trèfle pur..... | 7.00 à 7.50 |

Ces prix s'entendent à la tonne, en lots de char sur rails à Montréal.

PORCS ABATTUS

Il y a peu de demande pour les porcs gelés qui se vendent suivant poids des animaux de 6c à 6½c la lb. Les porcs frais tués des abattoirs ont une bonne demande à des prix variant de 6 1-2 à 7 1-4c la lb.

PEAUX VERTES

Le marché est actif à des prix fermes. Nous cotons: Peaux de Montréal: boeuf, No 1, 9c; No 2, 8c; No 3, 7c; veau, No 1, 13c; No 2, 11c; mouton, 75c; cheval, No 1, \$2.00 et No 2, \$1.50.

Peaux de la Campagne: boeuf, No 1, 8c à 8 1-2c; No 2, 7c à 7 1-2c; No 3, 6c à 6 1-2c; veau, No 1, 11c; No 2, 9c; mouton, 70c, et mouton tondu, 10c.

MORT DE Mme ETHIER

M. l'Échevin Joseph Ethier de la Maison Laporte, Martin & Cie, vient d'avoir la douleur de perdre sa mère, Madame Marie Durocher, veuve de M. Louis Ethier, de son vivant, cultivateur à Ste-Rose.

Madame Ethier, décédée samedi le 26 mars, à l'âge de soixante-dix-huit ans, était native de Montréal. Son père était marchand. A la mort de celui-ci elle alla demeurer chez un de ses oncles, M. Léon Seers, de Ste-Rose. C'est là qu'elle connût et épousa M. Ethier. Lorsqu'elle fut devenue veuve, elle alla à St-Eustache, où elle fut institutrice pendant vingt-trois ans. De là, elle vint demeurer chez son fils, M. Joseph Ethier, puis chez sa fille, Mme Bowen. Cinq enfants sont nés de son mariage avec M. Ethier. Deux sont morts en bas âge. Les survivants sont Mme Bowen, l'aînée de ses filles, chez qui la défunte s'est éteinte; Mme Adélarde Pepin, et M. Joseph Ethier, associé de la Maison Laporte, Martin & Cie, et échevin de la ville Saint-Henri.

Les funérailles ont eu lieu mardi matin au milieu d'un grand concours de parents et d'amis.

Nous prions M. J. Ethier et sa famille d'agréer l'hommage de nos sincères condoléances.

CAFÉS

UN LOT de MOCHA AUTHENTIQUE

de la meilleure qualité

Chaque grain garanti tel que représenté, à 14½c Vert ou 18c Roti, Frêt payé à votre station.

UN LOT de JAVA, Plantation Privée

A 19c vert, 23c Roti, livrés.

UN LOT de MARACAIBO

A 10½c Vert, 13½c Roti. Sommes prêts à livrer n'importe quelle quantité, frêt payé.

Pas de fausses représentations chez nous. Si vous commandez du Mocha du Java ou du Maracaibo, vous obtenez exactement ce que vous commandez.

Envoyez-nous une commande d'essai, et nous sommes convaincus que vous deviendrez un de nos nombreux clients.

The New York Coffee Co., Limited
LONDON, ONT.

MELASSES
de Premier Choix

FAJARDO, célèbre marque
L. M. CINTRON

BARBADE, célèbre marque
S. P. MUSSON, SON & Co.

Ces produits seront vendus au plus bas prix du marché par .

Nazaire Turcotte & Cie
NEGOCIANTS

54-56-58-60 rue Dalhousie, Québec

LANGLOIS & PARADIS
8, rue Saint-Pierre, Québec.

SUCRE, TABAC, VINS
MELASSE, VEGETAUX, LIQUEURS
THÉ, FRUITS, Etc., CAFÉ
de toutes en canistres.
sortes.

Et tous les Articles concernant le Commerce d'Épicerie.

LES PLUS BAS PRIX DU MARCHÉ.
VENTES AU COMMERCE SEULEMENT.

Beurre, Fromage, Œufs, Provisions

J'invite les marchands de la campagne à me consigner ou à me vendre ferme leurs

PROVISIONS, FROMAGE, BEURRE ET ŒUFS.

Par mes relations dans le Commerce et mes contrats passés, je suis en mesure de leur obtenir les plus hauts prix du Marché pour les différents grades de marchandises.

Notez bien ma nouvelle adresse:
ARTHUR SAUCIER,
11 et 13 Place Jacques-Cartier, MONTREAL.

L'EMIGRATION FRANCAISE AU CANADA

SOUS le titre qui précède nous lions dans le *Petit Journal de Paris*, à la date du 9 mars:

Un des membres du gouvernement du Canada, M. J. A. Smart, sous-secrétaire d'Etat à l'intérieur, est depuis quelques jours à Paris, où il vient pour s'occuper plus spécialement de la question de l'émigration.

Le mouvement de l'émigration française vers le Canada a pris en ces dernières années une réelle importance qu'explique la situation particulière de cet état qui fut l'une de nos plus belles possessions coloniales, où subsistent encore tant d'éléments français et qui compte dans sa population plus de trois millions de sujets issus des premiers colons normands et bretons.

Méthodiquement, le gouvernement canadien à la tête duquel se trouve depuis sept ans Sir Wilfrid Laurier — un Français d'origine qui vint à Paris l'année dernière, — poursuit la mise en valeur de son immense territoire.

C'est ainsi que depuis quelques années le pays situé entre les montagnes Rocheuses et le lac Ontario s'est presque complètement transformé et est en passe de devenir l'une des plus riches provinces canadiennes. Pour arriver à ce résultat, le gouvernement accorde de nombreuses concessions à ceux que leurs aptitudes, leurs connaissances agricoles mettent à même de tenter la fortune avec quelques chances de succès dans cette région. En sept ou huit ans le total de ces concessions s'est élevé à 5,000,000 d'hectares.

L'an dernier, la production du blé au Canada a été de 125 millions de boisseaux chiffre très important si l'on tient compte du terrain, encore restreint comparativement, mis en exploitation.

La construction de voies ferrées est poussée très activement suivant un plan depuis longtemps arrêté. Les chemins de fer canadiens s'augmenteront cette année encore de 1,500 à 1,800 kilomètres.

Les statistiques concernant l'émigration, enfin, qui, jusqu'à un certain point, permettent de juger des ressources qu'offre un pays, établissent qu'actuellement ce mouvement est très important au Canada. Une cinquantaine de mille Américains ont franchi leurs frontières depuis moins d'un an, pour aller chercher fortune dans les pays neufs du Canada occidental.

BRUGES, PORT DE MER

Les travaux maritimes de Bruges port de mer viennent d'aboutir au résultat pratique: Un steamer anglais le *Coronilla*, venant de New York avec un chargement de 2,000 tonnes de charbon, est entré dans le port à la suite de la démolition du barrage qui en fermait l'accès.

La mer est désormais en communication directe avec Bruges, et l'on espère terminer tous les travaux du port nouveau avant 1905, pour le 75e anniversaire de la Belgique actuelle.

LE TRUST DE LA PÂTE DE BOIS EN SUEDE ET NORVEGE

Le journal *Le Papier* annonce que les fabricants de pâte mécanique suédois et norvégiens ont pris enfin une mesure, depuis longtemps en projet, mais ayant rencontré jusqu'ici des difficultés d'exécution.

C'est la création d'un bureau central de vente de leurs produits qui aura son siège principal à Christiania, sous la direction d'un délégué de chacun des deux pays. Toutes les commandes seront réparties entre les diverses fabriques.

On espère ainsi, et avec raison, pouvoir enrayer les effets d'une concurrence acharnée et d'une surproduction irraisonnée.

La première assemblée constitutive a dû avoir lieu à Christiania, le 25 mars.

LE CAFÉIER EN ALGERIE

Toutes les tentatives faites depuis vingt-cinq ans jusqu'à ce jour pour acclimater le Caféier en Algérie ont dû être successivement abandonnées, ainsi qu'il appert d'une brochure de M. Ch. Rivière, directeur du Jardin d'essai du Hamma à Alger: *Le Caféier dans l'Afrique du Nord*.

Les essais qui ont porté sur les diverses espèces connues, ont été poursuivis avec les soins les plus minutieux dans les endroits les plus propices de la colonie; les résultats ont toujours été négatifs.

LE BEURRE DE SIBERIE

Quoique peu importantes, les expéditions par chemin de fer en grande vitesse, en provenance de Sibérie, ont atteint en 1901 un total de 2,511,087 pouds (50,000 tonnes) et, dans ce trafic le beurre de crème entre pour 73,6 p. c. du poids transporté. Ce beurre n'est encore consommé qu'en Russie, mais il pénétrera bientôt sur les marchés de l'Europe centrale.

Pour la qualité et la pureté,
achetez l'

Extra Granulé

Et les autres sucres raffinés
de la vieille marque de
confiance



Manufacturé par

The Canada Sugar Refining Co.

LIMITÉE.

MONTREAL.

Les Meilleurs produits
donnent les meilleurs résultats.

C'est pour cela qu'il
est plus profitable
de vendre le

Bœuf Fumé, Tranché de Clark,

Que n'importe quel autre.

IL N'A PAS D'EGAL.

UN ALIMENT ORIENTAL

M. Xavier Dybowski a envoyé à l'Académie de Médecine (séance du 2 février 1904), une note sur le *yoghourt*, aliment qui constitue, avec le pain, la base de la nourriture de la population rurale en Orient.

Le *yoghourt* est fait avec du lait de buffesse, de vache, de chèvre, de brebis, et, en général, de n'importe quel lait, qu'on chauffe à une température de so degrés environ, assez longtemps pour réduire son volume d'un tiers ou de moitié.

On le laisse ensuite refroidir lentement, et l'on y ajoute un ferment prélevé sur une préparation de la veille.

Il se forme ainsi, au bout de quelques heures, un caillé, aliment d'une fraîcheur exquise et d'une saveur aigrelette fort agréable.

M. Saint-Yves Ménard dit que le Dr Tulbendjian fait un emploi du *yoghourt*.

Cette préparation est mieux acceptée et mieux supportée que le lait. Outre une réelle valeur nutritive sous un petit volume, elle possède des propriétés diurétiques fort utiles dans les affections du cœur, dans les hydopies, etc.

MM. R. & A. Massé ont l'intention d'ouvrir un magasin de chapeaux et de fourrures en détail au 1er mai prochain, au No 1092, rue Ste Catherine, Montréal.

Mélasse de Choix

The Dominion Molasses Co., Halifax, N. E., vient justement de recevoir un petit lot de Mélasse Barbades de qualité absolument supérieure qu'elle offre à un prix bas. Avis au commerce. Cette Compagnie se fera un plaisir d'envoyer prix et échantillons sur demande.

Mocha Authentique

A 14 1-2c vert, ou 18c rôti — chaque grain garanti: voilà ce que vous offre The New-York Coffee Co. Limited, de London Ont.

Elle offre également du Java Plantation Privée, à 19c vert et 23c rôti.

Ou encore du Maracaïbo à 10 3-4c vert et 13 1-2c rôti.

Une commande d'essai justifiera la préférence de cette firme, de ne vendre que des cafés authentiques — à des prix corrects. Avis aux jobbers.

VANILLE ESSENCE

En vente à \$1 la livre [ancienne chopine] par Jules Bourbonnière. Téléphone Bell, Est 1122, Montréal.

Thé Japon à 15c

Un prix qui doit intéresser les acheteurs au moment où ces marchandises sont à prix très fermes. La maison A. Robitaille & Cie offre deux belles lignes de Japon Vert à 15c. C'est le bon temps d'acheter.



Mardi, 29 mars 1904

COMME il était naturel de le prévoir, la fin du carême amène un redoublement d'activité dans le commerce général. Nous nous y attendions, mais la réalité dépasse les prévisions les plus optimistes. De fait, il y a dans tous les genres d'affaires une animation et un entrain qui affirment la vitalité toujours croissante du commerce de Québec. La température s'est tenue au frais, cependant, et le dégel ne fait encore peu sentir: les voitures d'hiver circulent toutes comme en janvier et à perte de vue, de quelque côté que se portent les regards dans l'entourage de la ville, les campagnes sont blanches de neige. Malgré cela, les gens ont commencé leurs emplettes du printemps et les ventes se poursuivent avec grande satisfaction pour les fournisseurs, dans le gros comme dans le détail. Chez les marchands de mode et de nouveautés les expositions sont à l'ordre du jour, et d'une beauté artistique qui dépasse tout ce qui s'est vu jusqu'à présent à Québec. Généralement aussi, l'on s'est habitué à bien annoncer ces grands défilés d'élégance et de richesse, pour attirer le public acheteur, au grand avantage de tout le monde. Comme nous l'avons déjà fait remarquer dans ces colonnes, les véritables hommes d'affaires de notre ville se sont fait une loi stricte de rester en communication constante avec les lecteurs des grands périodiques, et la coutume s'en prend de plus en plus. Aujourd'hui même, après une annonce-reclame de plusieurs jours dans les journaux québécois, le public est invité à se rendre durant la soirée, dans le plus grand établissement de nouveautés de Québec, pour y examiner les plus récentes créations de la mode, dont l'étalage fastueux est de nature à provoquer bien des convoitises. Voilà de bonne besogne pour quiconque a le souci de rester en contact étroit avec la clientèle.

Nous remarquons aussi que nos marchands sont prompts à adopter toutes les améliorations pour embellir les magasins, simplifier les affaires et assurer la plus grande promptitude possible dans le service.

Ce sont autant de garanties de succès

Blanc de Neige

Le Sel Windsor est aussi pur et aussi blanc que la neige poudreuse. Il ne contient pas d'impureté ni de points noirs— c'est tout du sel. Vous entendez dire partout, "Aussi pur et aussi blanc que le Sel Windsor —d'un blanc de neige.

Le Sel Windsor

The Lake Huron & Manitoba Milling Co., Ltd.,

GODERICH, CANADA.

Capacité Journalière: 1200 barils

Manufacturiers de Farine de Blé dur de haute qualité. Emploi exclusif de Blé du Manitoba, dont chaque boisseau subit l'inspection du Gouvernement.

Nos fameuses Marques :

'FIVE STARS', 'SPY', 'GREAT WEST' et 'THREE STARS'

Vous pouvez acheter en barils ou en sacs

SON, CRU et MIDLINGS

empaquetés en sacs de 100 lbs.

Nos Clients trouveront nos produits insurpassables en qualité. Nous avons le moulin le plus moderne et le mieux équipé au Canada. Essayez nos produits et achetez dans toute sa pureté le principe de la vie.

CHAS E. ROY Négociant en Chaussures, QUÉBEC.



EN GROS SEULEMENT.

Toujours en mains un assortiment considérable de Chaussures de Choix en Box Calf, Chrome Kid, Dango-la, Buff, Splits, etc., etc., dans les Good-year, McKay, Standard Screw, Cheville, Machine Sole.

Aussi assortiment complet de **CLAQUES** Jacques - Cartier et Goodyear.

Succursale: 1505 rue Notre Dame, Montréal
G. RUELLAND, Gérant, MONTREAL.

pour ceux qui ont la bonne inspiration de comprendre les exigences des temps et des personnes. Nous ajoutons, enfin, que le système des ventes au comptant entre de plus en plus dans les mœurs et que les meilleures maisons sont celles où ce système est le plus rigoureusement observé. Afin qu'il n'y ait pas erreur on prend soin d'avertir le public et exception n'est pas faite pour personne. Il est à souhaiter qu'un plus grand nombre encore de marchands adoptent les mêmes pratiques et suppriment complètement le crédit qui ruine tant de gens.

La construction promet d'être très active avec le retour de la belle saison. Déjà des travaux considérables sont en cours sur divers points de la ville. Un signe particulier des temps, c'est que les ouvriers peintres, menuisiers, etc., parlent d'augmenter leur échelle de prix à dater du mois d'avril. Il est certain qu'ils n'auraient pas ces exigences, si la main-d'œuvre n'était pas en grande demande. L'entente sera facile, espérons-le, entre bons patrons et bons ouvriers. Les entrepreneurs sont décidés à pousser vigoureusement les travaux, et il serait désastreux qu'ils n'eussent pas à leur disposition les ouvriers nécessaires. Il est déjà arrivé à Québec que des retards et des dommages ont été causés pour de semblables motifs sans bénéfice pour personne: l'expérience acquise devra être prise en considération pour éviter de nouveaux malentendus.

Au moment où se termine à la fois le mois de mars et le carême, il nous paraît utile de constater que la population de Québec sort enfin d'une période ininterrompue d'un froid excessif qui s'est continué durant près de cinq mois au détriment du bien-être, de la santé et du commerce. Il y a eu des misères nombreuses surtout après la longue et désastreuse suspension du travail dans l'industrie de la chaussure, durant l'automne dernier. Avoir résisté à ces contre-temps, et reprendre le cours ordinaire des affaires comme si ces événements fâcheux ne s'étaient pas produits, c'est là la preuve la plus convaincante que l'industrie et le commerce de Québec jouissent d'une incontestable vitalité.

COTATIONS, 29 MARS 1904.

EPICERIES

Sucres.

Cassonade Jamaica . 100 lbs. 3.15 3.40

| | | | |
|--|------------------|------|-------|
| Sucres jaunes... | 100 lbs. | 3.35 | 3.40 |
| Sucres blancs... | 100 lbs. | | 3.60 |
| Sucres bruns... | 100 lbs. | | 3.40 |
| Sucres granulés N.S. | 100 lbs. | | 4.10 |
| Sucres Redpath... | 100 lbs. | | 4.15 |
| Sucres St-Lawrence | 100 lbs. | | 4.15 |
| Sucres Trinidad... | la lb. | | 0.03½ |
| Mélasses. | le gallon | | |
| Fajardos... | | | 0.43 |
| Pures, tonne... | | 0.41 | 0.42 |
| Porto-Rico... | | | 40 |
| Sirup Fantaisie... | | | 0.45 |
| Conserves en boîtes. | | | |
| Blé d'Inde... | la doz. | | 1.10 |
| Confitures Pêches, 2 lbs. | dz. | 1.65 | 1.75 |
| Confitures Pêches, 3 lbs. | dz. | | 2.60 |
| Confitures Poires, 2 lbs. | dz. | 1.65 | |
| Confitures Poires, 3 lbs. | dz. | | 2.10 |
| Fèves au Lard... | | 0.90 | 1.10 |
| Fraises... | la doz. | | 1.50 |
| Framboises... | la doz. | 1.40 | 1.70 |
| Harengs domestiques, sauce aux tomates | la doz. | | 1.00 |
| Harengs importés, sauce aux tomates | la doz. | | 1.50 |
| Homards... | | 3.00 | 3.25 |
| Homards, 1-2 boîte... | | 1.85 | 2.00 |
| Maquereau... | | 0.95 | 1.05 |
| Pois en boîte... | dz. | 0.90 | 1.10 |
| Pommes en boîte, 1 gallon | | | 2.20 |
| Pommes en boîte, 3 lbs. | dz. | | 0.90 |
| Sardines domestiques par 100 tins... | | 3.90 | 4.00 |
| Sardines importées... | | 0.08 | 0.12½ |
| Saumon [Clover Leaf] | | | 1.60½ |
| Saumon Pâle... | | | 1.00 |
| Saumon Rouge... | | 1.30 | 1.40 |
| Tomates... | | | 1.20 |
| Cigarettes. | | | |
| Athlete... | | | 8.50 |
| Derby... | | | 3.93 |
| Dufferin... | | | 5.75 |
| Gloria... 7 au paquet. | | | 4.02 |
| Gloria... 10 au paquet. | | | 5.75 |
| Sweet Caporal... | | | 8.50 |
| Thés et Cafés. | | | |
| Café Java... | | 0.30 | 0.32 |
| Café Maracalbo... | | 0.20 | 0.22 |
| Café Mocha... | | 0.28 | 0.29 |
| Café Rio... | | 0.14 | 0.16 |
| Thé Japon en poudre... | | 0.08 | |
| Thé Japon commun... | | | 0.18 |
| Thé Japon moyen... | | 0.20 | 0.23 |
| Thé Japon bon... | | 0.25 | 0.32 |
| Thé Japon noir commun... | | 0.10 | 0.12 |
| Thé Japon noir moyen... | | 0.15 | 0.18 |
| Thé Japon noir bon... | | 0.24 | 0.28 |
| Thé Young Hyson... | | 0.16 | 0.40 |
| Thé Gunpowder... | | 0.18 | 0.40 |
| Balais | | | |
| Balais pour enfants... | | 1.15 | 1.30 |
| Long manche... | | | 2.25 |
| 2 cordes, 1.50. 3 cordes, 1.65. 4 cordes... | | | 2.05 |
| Fruits. | | | |
| Avelines... | | 0.09 | 0.09½ |
| Céleri... la dz. | | 0.50 | 1.00 |
| Choux... la dz. | | 0.40 | 0.50 |
| Citrons Palerne ou Messine nouveaux, 300 grosseur... | | | 3.50 |
| Figues en natte... | | | 0.05 |
| Noix de Grenoble... | | | 0.14 |
| Noix de Brésil... | | | 0.14½ |
| Noix Hickory... | | | 0.08 |
| Noix piquées... | | | 0.12½ |
| Oignons d'Espagne... la bte. | | | 4.25 |
| Oranges Messine, 150... | | | |
| Oranges Messine, 176... | | | |
| Oignons Rouges... le qt. | | 4.50 | 4.75 |
| Oranges Valence, 714... | | | 5.50 |
| Oranges Valence, 420 ord. | | | 4.50 |
| Oranges Valence, 420 large. | | | 6.00 |
| Peanuts... | | | 0.08 |
| Peacans... | | | 0.15 |
| Pommes Spy... | | | 4.00 |

En Gros Seulement

J'offre au commerce la plus grande variété et le plus beau choix de Tabacs Canadiens en Feuilles.

"QUESNEL," "TABAC ROUGE," "HAVANE," "CONNECTICUT," "BLUE PRYOR."

Prix et Echantillons envoyés sur demande.

J. A. DUPUIS

Marchand de Tabacs en Feuilles, ST-JACQUES L'ACHICAN, QUE.



Si

les Mouches disséminent la contagion,

Ainsi que le savent vos clients ?

NE SERA-CE PAS offenser vos clients que de leur offrir des marchandises élaboussées et couvertes de traces de mouches ?

NE SERA-CE PAS de bonne politique de votre part d'exposer quelques feuilles de **TANGLEFOOT** dans votre magasin et dans votre vitrine d'étalage pour montrer à vos clients que vous êtes anxieux de leur plaire avec des marchandises propres et appétissantes ?

NE SERA-CE PAS vous assurer des ventes profitables que d'avoir constamment du **TANGLEFOOT** exposé en vue de chaque personne qui entre dans votre magasin ?

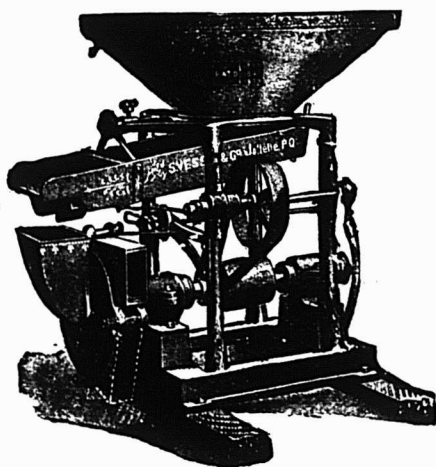

LA MOULANGE CHAMPION

est la machine par excellence pour mouler toute espèce de grains. Demandez le catalogue et la liste de prix.

S. Vessot & Cie
Seuls Manufacturiers **Joliette P.Q.**

| | | |
|---------------------------|--|------|
| Pommes Ben Davis... | | 4.00 |
| Pommes Russet... | | 4.00 |
| Pommes Greening... | | 5.50 |
| Pommes Baldwin... | | 4.00 |
| Pommes Cranberry Pepin... | | 4.00 |
| Raisin Malaga, 50 lbs. | | 7.00 |

Produits de la Ferme.

| | | |
|---------------------------------|-----------|------|
| Beurre de Beurrerie choix... | | 0.22 |
| Beurre de Beurrerie bon... | | 0.21 |
| Beurre en Rouleau choix... | 0.17½ | 0.18 |
| Beurre de Laiterie... | 0.16 | 0.18 |
| Foin pressé No 1, 100 bottes... | | 9.50 |
| Foin non pressé... | 6.00 | 7.00 |
| Fromage... | la lb. | 0.12 |
| Lard en carcasse... | 100 lbs. | 7.00 |
| Oeufs frais... | | 0.30 |
| Oeufs chaulés No 1... | 0.22 | 0.23 |
| Patates... | la poche. | 0.50 |

FARINES, GRAINS ET PROVISIONS.

Farines.

| | | |
|----------------------|------|------|
| Blé d'Inde... | 1.35 | 1.40 |
| Forte à boulanger... | | 2.60 |
| Gru... | 1.30 | 1.35 |
| Gruau roulé... | 2.25 | 2.30 |
| Gruau moulu... | 1.50 | 1.60 |
| Manitoba... | 2.40 | 2.45 |
| Patente Ontario... | | 2.50 |
| Roller... | | 2.40 |

Grains.

| | | |
|---------------------|------|-------|
| Avoine... | 0.40 | 0.42 |
| Blé Manitoba... | 1.15 | 1.20 |
| Blé d'Inde... | 0.65 | 0.67½ |
| Orgé... par 48 lbs. | 0.70 | 0.75 |
| Pois... | 1.10 | 1.15 |
| Riz... le cent. | 3.25 | 6.25 |
| Son... | 0.95 | 1.00 |

Lard.

| | | |
|---------------------------|--------|-------|
| Bacon... | | 0.11½ |
| Clear fat... | 19.00 | 19.50 |
| Clear back... | 20.00 | 20.50 |
| Jambon... | 00.11½ | 00.12 |
| Short cut... par 200 lbs. | 18.00 | 18.50 |
| Saindoux pur... le seau. | | 1.85 |
| Saindoux composé... | | 1.70 |
| Saindoux, chaudière... | 1.60 | 1.65 |

Poissons Frais.

| | | |
|------------|---------|-------|
| Harengs... | au cent | 1.75 |
| Morue... | la lb. | 0.02½ |
| Saumon... | la lb. | 0.08 |

En route pour Atlantic City

M. W. H. Dunn, agent de manufacture et de commission à Montréal, est parti pour Atlantic City où il va passer environ trois semaines.

M. Dunn qui s'est appliqué trop assidûment au travail pendant l'automne et l'hiver a éprouvé le besoin de se reposer.

Nous espérons que l'air vivifiant de la mer et l'absence des soucis d'affaires leur feront bénéficier d'un prompt et complet rétablissement.

Personnel

M. Alb. Hébert, de la maison Hudon Hébert & Cie partira à la fin de la semaine en compagnie de Madame Hébert pour Atlantic City et le Sud des Etats-Unis. Nous leur souhaitons un bon voyage.

Les amis de M. Henri Jonas apprendront avec plaisir que son séjour à Mount Clemens, Michigan, a eu la plus heureuse influence sur l'état de sa santé qui laissait quelque peu à désirer à la suite de l'hiver rigoureux que nous venons de traverser.

VANILLE ESSENCE

En vente à \$1 la livre [ancienne chopine] par Jules Bourbonnière. Téléphone Bell, Est 1122, Montréal.

AVIS TRES IMPORTANT A TOUS NOS ABONNES

Malgré nos avis réitérés, nos abonnés continuent à nous envoyer des chèques sans y ajouter le prix de l'échange, soit 15c. ou sans faire marquer, par leur Banque, que ce chèque est payable au pair à Montréal. Nous tenons à les avertir qu'à l'avenir nous déduirons invariablement, sur le montant envoyé, cette somme de 15c et que nous ne les créditerons que pour le montant net, touché par nous.

L'ADMINISTRATION.

LE COURAGE HONORE

Les gouverneurs de la Royal Canadian Humar Association ont décidé à l'unanimité de décerner la médaille de bronze de l'association à M. Maurice Frigon pour son courage remarquable et sa conduite héroïque en sauvant quatre personnes dans l'incendie de l'Hôtel Victoria de Québec, le 4 décembre 1902.

M. Maurice Frigon est le sympathique représentant à Québec de la maison Nellich & Co. de Toronto.

De la Mélasse à 25c

Quelques quarts de mélasse Muscavado à 25 cents sont offerts par la maison A. Robitaille & Cie aux acheteurs pressés—il n'y en a que 25 quarts en tout.

La Saison du Fromage

Voici venir la saison du Fromage et du Beurre, et, comme tous les ans à pareille époque, nous voyons revenir à nous nos amis de longue date, fabricants et vendeurs de tous les produits de l'industrie Laitière.

M. J. N. Duguay, depuis 1880, agent vendeur du Fromage "Blue Star" est toujours au premier rang, fidèle au poste qu'il occupe avec une incontestable autorité—c'est, dans l'industrie du fromage et du beurre, l'expérience faite homme.

Ses services sont à la disposition des acheteurs, on connaît sa manière toute de faire les affaires, la promptitude avec laquelle il expédie ses rapports et fait ses réglemens. Nous n'avons pas à insister sur ce point, tout ce que nous voulons, c'est de rappeler aux intéressés que, comme par le passé, M. J. N. Duguay, est à son poste. Lisez son annonce dans ce numéro.

N'oubliez pas que le Cognac Sorin et le Scotch Craig Dhu Blend sont des marques recommandables par leur qualité et leurs prix avantageux. La maison A. Robitaille & Cie en a l'agence.

La lessive et le chlorure de chaux "Greenbank" sont en grande demande en ce printemps, parce que c'est la marchandise qui plaît aux clients et consommateurs. Une grosse consignment est attendue par le premier vapeur, par MM. L. Chaput, Fils & Cie.

Informez vous des prix chez vos fournisseurs.

Les Cafés "Ubero" sont en plus grande demande. Durant le mois d'avril, des prix spéciaux aux acheteurs de 100 et fret payé à la campagne.

Il en coûte de l'argent pour annoncer—il en coûte considérablement plus de véter.

La Peptonine

Le véritable aliment des enfants, pur, stérilisé, approuvé par les analystes officiels, recommandé par les autorités médicales.

Se détaille à 25 cts la grande boîte. Pour les cotations, consultez les prix courants de ce journal.

F. COURSOL, Seul Propriétaire, 382 Avenue de l'Hôtel de Ville, --- MONTRÉAL.

Catalogue Illustré Envoyé GRATIS sur demande

Trèfle, Mil du Bas Canada, sur choix, Blé d'Inde, etc., semences pour le jardin et la ferme.

GRAINES CHOISIES pour Ferme et Jardin D'EWING

Cotations et échantillons envoyés sur demande.

WILLIAM EWING & CO., Marchands Grainiers 142 à 146 RUE MCGILL, MONTREAL

Biscuits et Sucreries

DE HAUTE QUALITE

A prix remunerateurs pour le detailleur.

Nos voyageurs sont sur la route avec une ligne intéressante d'échantillons.

Nos Agents : QUEBEC,

BOIVIN & GRENIER,

63 Dalhousie.

" OTTAWA,

PROVOST & ALLARD,

Epiciers en Gros.

Du Sault & Cie

Fabricants, JOLIETTE, P.Q.

Succursale à Montréal :

1399-1401, Rue Notre-Dame.

G. H. MOREL, GERANT.

TEL. BELL MAIN 2178.

GLACIÈRES

INDISPENSABLES A TOUS

40 MODELES DIFFERENTS

MEDAILLE D'ARGENT: Québec 1901.

DIPLOMES: Toronto, Ottawa et Montréal

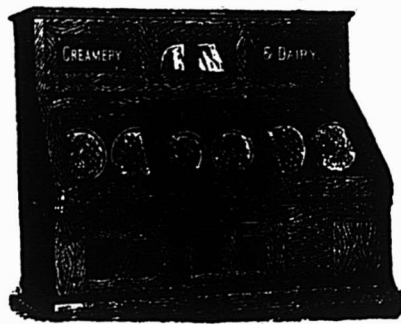

C. P. FABIEN

Marchand et Fabricant

3167 à 3171 Rue Notre-Dame,

MONTRÉAL, CAN.

Ecrivez pour Catalogue illustré.

L'INDUSTRIE DU LAIT EN POUDRE.

[Extrait du compte rendu de la séance de la Société nationale d'agriculture de France].

M. H. Sagnier. — Je désire faire connaître à la Société de très intéressantes constatations que j'ai faites en Belgique, il y a quelques jours, au cours d'une visite à la laiterie coopérative d'Oostcamp, dans la Flandre occidentale. Cette laiterie fut la première organisée en Belgique, il y a une quinzaine d'années, par le baron Peers; elle est une des plus réputées. Ce n'est pas de son organisation que je veux parler, mais d'une industrie nouvelle qui y est pratiquée: la fabrication de la poudre de lait, c'est-à-dire la dessiccation du lait pour le commerce.

On a déjà essayé à plusieurs reprises des systèmes variés pour dessécher le lait. Mais on employait des méthodes compliquées et coûteuses, et l'on n'arrivait pas à obtenir une poudre avec laquelle on pût reconstituer le lait. Le système nouveau, au contraire, résout ce problème d'une manière très satisfaisante.

Le procédé consiste à obtenir avec rapidité, presque instantanément, l'évaporation de l'eau qui fait partie du lait; grâce à cette rapidité, les matières sèches, et en particulier les matières albuminoïdes, ne perdent pas leur solubilité, quoiqu'elles aient été portées à une haute température. L'appareil consiste en un fort bâti en fonte, qui porte deux cylindres en acier creux, parallèles et séparés par un intervalle de quelques millimètres. Ces cylindres tournent lentement sur leurs axes, en sens inverse, sous l'action d'une transmission. Les axes sont creux, et reliés par des tubes à un injecteur de vapeur. La force motrice et la vapeur sont fournies par la machine de la laiterie. La vapeur est introduite dans les cylindres sous la pression de trois atmosphères, nécessaire pour élever leur température à 110 degrés environ. A l'autre extrémité, les cylindres sont reliés à un purgeur d'eau qui évacue l'eau condensée, lorsqu'il est nécessaire. C'est sur ces cylindres que le lait tombe en lame extrêmement mince, d'un réservoir placé à la partie supérieure de l'appareil.

A peine le lait est-il tombé sur la surface chaude des cylindres en mouvement que la plus grande partie de son eau est évaporée et s'échappe en buée, dans une hotte munie d'un aspirateur, et placée au-dessus de l'appareil. Quant à la matière sèche, elle est entraînée par les cylindres auxquels elle adhère sous la forme d'une pellicule extrêmement mince, à peine visible. En tournant, les cylindres entraînent cette pellicule jus-

qu'à ce qu'elle rencontre une lame qui la détache et la fait retomber en arrière sous l'aspect d'une sorte de mousseline extrêmement fine, chaude et molle au toucher; cette pellicule se désagrège en tombant dans un récipient placé sous l'appareil. Il suffit ensuite de faire passer la matière dans un tamis pour obtenir une poudre sèche, jaunâtre, très légère: c'est le lait en poudre.

Les deux cylindres travaillant en même temps, la poudre de lait est recueillie des deux côtés de l'appareil. La marche est très régulière: surveiller l'arrivée de la vapeur d'une part, celle du lait d'autre part, tel est le seul souci de l'ouvrier. A Oostcamp, nous avons assisté au travail normal de la machine, qui a séché 300 kilogrammes de lait en cinquante-cinq minutes ou une heure. Avec le lait entier, non écrémé, le rendement est de 12 kilogrammes environ de poudre de lait pour 100 kilogrammes de lait; suivant que le lait a été plus ou moins écrémé, le rendement varie de 7 à 11 p. 100.

L'appareil est d'origine américaine; c'est aux Etats-Unis que les premiers essais ont été faits. Au laboratoire Carnegie, à New-York, il a été établi que cette méthode du séchage du lait n'altère pas les propriétés de ses matières solides. En fait, il suffit de jeter la poudre dans une quantité convenable d'eau chaude [88 d'eau pour 12 de poudre, par exemple] pour reconstituer un lait normal qui ne diffère du lait frais que par le goût de cuit, qui est inévitable. La matière grasse se sépare rapidement, et on peut faire du bon beurre. Mais on ne peut pas faire de fromage avec le lait reconstitué, car la caséine, au lieu de se prendre en masse, se coagule en grumeaux extrêmement fins qui n'adhèrent pas les uns avec les autres.

On peut appliquer le séchage aussi bien au lait écrémé qu'au lait entier. C'est même surtout en vue de la transformation du lait écrémé que la méthode paraît devoir présenter les plus grands avantages dans les laiteries coopératives, comme à Oostcamp.

La poudre de lait recueillie contient à ce moment de 6 à 7 pour 100 d'eau à peine. On affirme que le lait reconstitué est excellent pour les enfants; l'estomac le supporte mieux, et l'on a toute sécurité, l'opération ayant stérilisé le lait.

Quel sera l'avenir de cette industrie; il est impossible, quant à présent, de le prévoir; mais il est intéressant de constater qu'aujourd'hui on peut, industriellement, faire du lait solide avec la plus grande facilité.

On comprend facilement que la poudre de lait pourra rendre de grands services à tous ceux qui ont besoin d'employer des conserves alimentaires.

La poudre de lait se comprime facilement en tablettes d'un poids déterminé, on peut la mélanger avec du cacao et d'autres denrées alimentaires; ses applications peuvent être extrêmement variées.

M. H. Doniol. — J'ai été témoin de l'usage du lait en poudre pour l'alimentation d'un enfant de neuf mois et qui y était soumis déjà depuis six mois.

(A suivre)

UBALDE GARAND, TANCRÈDE D. TERROUX
GARAND, TERROUX & CIE.,

BANQUIERS ET COURTIERS

116 Rue St-Jacques, MONTREAL.

Effets de commerce achetés. Traités émises sur toutes les parties de l'Europe et de l'Amérique. Traités des pays étrangers encaissés aux taux les plus bas. Intérêt alloué sur dépôts. Affaires transigées par correspondance

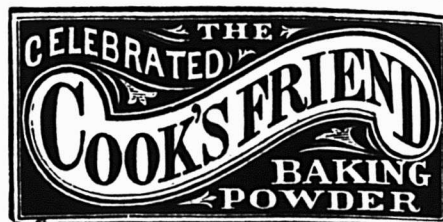

C'EST une marchandise honnête et juste l'article pour créer ou étendre un courant d'affaires. Les meilleurs épiciers se font un devoir d'en tenir toujours en stock.

VOIR LES COTATIONS DANS NOS PRIX COURANTS.

JE VENDS

aux plus hauts prix du marché tous les produits de l'Industrie Laitière.

Mes Rapports de Vente sont clairs et détaillés.

Des certificats assermentés de pesée à Montréal, accompagnent ces rapports.

JE PAIE PROMPTEMENT :

Sous ce rapport, comme sous tous les autres, je vous garantis satisfaction.

JE RECHERCHE LA CLIENTELE

des bons fabricants et des cultivateurs intelligents et je mets ma grande expérience du marché, mes relations dans le commerce, et mes services à leur entière disposition.

Du 15 AVRIL au 15 DÉCEMBRE.

J. N. DUGUAY, Agent vendeur du Fromage "Blue Star" depuis 1880.



La Baie,
CO. YAMASKA, P. Q.

*L'économie réelle consiste à acheter prudemment ce dont vous vous apercevrez en achetant le thé de Ceylan **Blue Ribbon***



COLD STORAGE

Circulation d'air froid et sec, Ventilation parfaite, Température appropriée à la nature des produits à conserver.

Conservation, d'après les méthodes scientifiques les plus approuvées, de

Beurre, Fromage, Œufs, Fruits.

Coin des rues des Sœurs Grises et William, Montréal.
O. M. GOULD, GÉRANT

PRIX COURANTS.

Dans la liste qui suit, sont comprises uniquement les marques spéciales de marchandises dont les maisons, indiquées en caractères noirs, ont l'agence ou la représentation directe au Canada, ou que ces maisons manufacturent elles-mêmes. Les prix indiqués le sont d'après les derniers renseignements fournis par les agents, représentants ou manufacturiers eux-mêmes.

| THE AMERICAN TOBACCO CO. | | |
|--------------------------|-----------------------|---------|
| Cigarettes | MONTREAL | Le 1000 |
| Richmond Straight Cut. | | 12.00 |
| Sweet Caporal. | | 8.50 |
| Athlete. | | 8.50 |
| Old Judge. | | 8.50 |
| New Light [tout tabac]. | | 8.50 |
| Derby. | | 6.55 |
| Old Gold. | | 6.30 |
| Prince. | | 5.75 |
| Sweet Sixteen. | | 5.75 |
| Dardanelles [Turques]. | | 12.50 |
| Yildiz [Turques]. | | 15.00 |
| Tabacs à cigarettes | | la lb |
| Puritan. | 1/12s. | 1.00 |
| B C No 1. | 1/12s. | 1.00 |
| Sweet Caporal. | 1/13s. | 1.15 |
| Tabac coupés | | la lb |
| Old Chum. | 10s. | 0.85 |
| Puritan. | 11s. | 0.85 |
| Meerschbaum. | 10s. | 0.82 |
| Lord Stanley. | boîtes 1/2 lb. | 1.05 |
| Athlete Mixture. | boîtes 1/2 et 1/4 lb. | 1.35 |
| Old Gold. | 12s. | 0.95 |
| Seal of North Carolina. | 12s. | 0.95 |
| Duke's Mixture. | | 0.82 |
| Virginity. | | 1.25 |
| Old Virginia. | boîtes 1/2 et 1 lb. | 0.27 |

Sirup de Goudron à l'huile de Foie de Morue [sans goût] du Dr J.O. Lambert.
 1 doz, \$2.75; 3 doz, \$7.75; 6 doz, \$14.00; 1 grosse, \$27.00; 5%, 30 jours.
 Vendu par tous les marchands de gros.

J. O. Lambert, M.D.

| JULES BOURBONNIERE | | |
|--------------------------------------|-----------|------|
| MONTREAL | | |
| Extraits et Divers. | | |
| Thé de Boeuf — 20 oz — | la doz. | 8.00 |
| Thé de Boeuf | au gallon | 6.50 |
| Celery Bitters [Hôtels] | la lb | 80 |
| Jamaica Ginger [Hôtels] | la lb. | 80 |
| Vanille, Citron, Noyau et Gingembre. | la lb | 1.00 |
| Eau de Floride. | le gal. | 5.00 |
| Bay Rhum. | le gal. | 3.50 |
| Rose Cold Cream. | le gal. | 3.50 |
| Parfum Lilas d'Italie. | la pinte | 3.00 |
| Vaseline Parfumée. | 4 lbs. | 60 |

| THE BRANTFORD STARCH WORKS. | | |
|--------------------------------------|-------------------|--------|
| BRANTFORD, ONT. | | |
| Empois à Blanchissage. | | |
| Canada Laundry. | btes 40 lbs. | 05 |
| Acme Gloss. | btes 40 lbs. | |
| | cartons 1 lb. | 05 1/2 |
| White, 1ère qualité. | btes 48 lbs. | |
| Can. 3 lbs. | | 06 |
| White. | Bbls 200 lbs. | 05 1/2 |
| White. | Kegs 100 lbs. | 05 1/2 |
| Lilly White Gloss. | | |
| Cartons fan. 1 lb. | cse 30 lbs. | 07 1/2 |
| Valises avec serr. | 6 lbs 8 à la cse. | 07 1/2 |
| Canistres émail. | 6 lbs 8 à la cse. | 07 1/2 |
| Kegs cristaux extra gros. | 100 lbs. | 06 1/2 |
| Brantford Gloss. | btes fan. 1 lb. | |
| | caisses 36 lbs. | 07 1/2 |
| La cse. | | |
| Canadian Electric, 40 pqts fantaisie | | 2.50 |
| Celluloid, 45 cartons. | | 3.40 |

| Empois de Cuisine. | | La lb. |
|--|-------------------|---------------------|
| Challenge prepared Corn. | Paquets 1 lb. | btes 40 lbs. 05 1/2 |
| Brantford prepared Corn. | Paquets 1 lb. | btes 40 lbs. 06 1/2 |
| "Crystal Maize" Corn. | Paquets 1 lb. | btes 40 lbs. 06 1/2 |
| Fret payé sur lots de 10 boîtes ou plus à toutes gares à l'est de North Bay. | | |
| BRODIE & HARVIE | | |
| MONTREAL | | |
| Farines préparées de Brodie | | la doz |
| Red X X X | paquets de 6 lbs. | 2.60 |
| Red X X X | paquets de 3 lbs. | 1.35 |
| Superb | paquets de 6 lbs. | 2.40 |
| Superb | paquets de 3 lbs. | 1.25 |
| Crescent | paquets de 6 lbs. | 2.20 |
| Crescent | paquets de 3 lbs. | 1.15 |

| D. C. BROUSSEAU & CIE | | |
|---------------------------|------------|--------|
| MONTREAL | | |
| Cognac F. Geoffroy & Fils | | La cse |
| Une étoile. | 12 qts. | 9.00 |
| " | 24 pts. | 10.00 |
| " | 24 flasks. | 10.00 |
| " | 48 " | 11.00 |
| V. O. | 12 qts. | 12.50 |
| V. S. O. P. | 12 qts. | 16.00 |
| Cognac Ve Darvilly & Cie | | |
| 12 Quarts. | | 7.25 |
| 24 pints. | | 8.25 |
| 48 1/2 pints. | | 9.25 |
| 24 flasks. | | 8.25 |
| 48 " | | 9.25 |

SIROP DU DOCTEUR J. O. LAMBERT

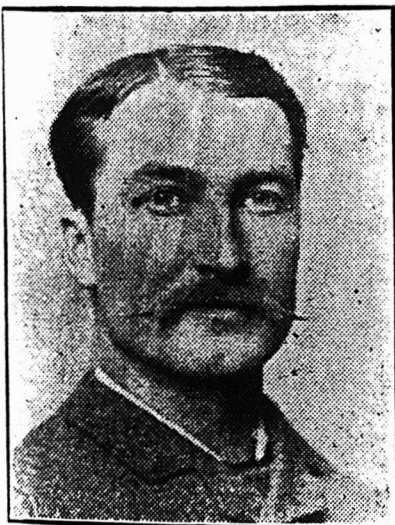

(Seul Sirop de Goudron à l'huile de foie morue enregistré au Canada)

GUERIT
TOUX,
RHUME,
BRONCHITE,
CATARRHE,
ASTHME,
COQUELUCHE et la
CONSUMPTION dans
 la première période,
Si non, Argent remis.

A vendre partout à **35c**

Consultez nos Médecins spécialistes,
 Cela ne coûte rien.

Dr J. O. LAMBERT.
168 RUE ST-DENIS, MONTREAL.

Laboratoires { 2119 NOTRE-DAME, Montréal.
 508 5ème AVENUE, New-York
 Principaux dépositaires } Hudon, Hébert & Cie, Montréal.
 au Canada : - - - }
 Exigez la photographie et la signature du Dr Lambert sur chaque bouteille.
 Et qu'il soit bien compris que si le sirop du Dr Lambert ne produit pas les effets
 tels que représentés, l'argent est remis.

THE ST. LAWRENCE SUGAR REFINING CO. LIMITED

MONTREAL

Sucres Raffinés

Fabricant des qualités les plus choisies de . . .

JAUNES EFFLORESCENTS, (BLOOMY YELLOWS)
CAFE NOIR, (BRIGHT COFFEE SUGARS)

PHENIX, GRANULES
 (Qualité suivant le granulé) **"EXTRA STANDARD"**
Les meilleurs sur le marché

| L. CHAPUT FILS & CIE, MONTREAL. | | | |
|---|-----------|--------|-------|
| Champagne Bertin Fils. | | | |
| Le panier..... | qts. | 10.00 | |
| Le panier..... | pts. | 11.00 | |
| Cognac Boulestin & Cie. La cse | | | |
| | 1 cse | 5 cses | |
| * | pts | 11.50 | 11.25 |
| * | qts | 11.50 | 11.25 |
| V. S. O. P. | qts | 20.00 | 19.50 |
| V. V. S. O. P. | qts | 28.00 | 27.50 |
| Cognac Dervos & Cie. La cse | | | |
| | 1 cse | 5 cses | |
| Qts. | | 7.25 | 7.00 |
| Pts. | | 8.25 | 8.00 |
| 24 flasks, n. c. | | 9.25 | 9.00 |
| 48 — ½ flasks, n. c. | | 10.75 | 10.50 |
| 28 — ½ flasks, w. c. | | 10.75 | 10.50 |
| Cognac M. Durand & Cie. La cse | | | |
| XXX..... | qts. | 5.50 | 5.25 |
| XXX..... | pts. | 6.50 | 6.25 |
| 24 flasks..... | | 6.00 | 5.75 |
| 48 flasks..... | | 7.00 | 6.75 |
| ¼ bouteilles..... | | 6.75 | 6.50 |
| Cognac Gonzales, Staub & Cie. La cse | | | |
| | 1 cse | 5 cses | |
| Qts..... | | 8.75 | 8.50 |
| Pts..... | | 9.75 | 9.50 |
| * | qts | 11.00 | 10.75 |
| ★ ★ ★ | qts | 13.00 | 12.75 |
| V. S. O. | qts | 16.00 | 15.75 |
| V. S. O. P. | qts | 18.25 | 18.00 |
| Cognac V. Pinot & Cie. La cse | | | |
| XXX..... | qts. | 6.00 | 5.75 |
| XXX..... | pts. | 7.00 | 6.75 |
| 24 flasks..... | | 6.75 | 6.50 |
| 48 flasks..... | | 7.50 | 7.25 |
| 48 — ¼ bouteilles..... | | 7.25 | 7.00 |
| V. O. | qts. | 7.00 | 6.75 |
| V. O. | pts. | 8.00 | 7.75 |
| Liqueurs St-Paul. La cse | | | |
| Jaune..... | litres. | 18.00 | |
| Jaune..... | ½ litres. | 10.50 | |
| Verte..... | litres. | 21.00 | |

| | | | |
|--|-------------------|--------|-------|
| Verte..... | ½ litres. | 11.75 | |
| Eucalyptine..... | litres. | 19.00 | |
| Eucalyptine..... | ½ litres. | 10.50 | |
| Rhums. La cse | | | |
| Lion..... | 1 cse | 5 cses | |
| Lion..... | qts. | 7.50 | 7.25 |
| Lion..... | pts. | 9.00 | 8.75 |
| Lion..... | ½ bout. | 10.25 | 10.00 |
| Royal..... | qts. | 10.25 | 10.00 |
| St-Marc..... | qts. | 8.75 | 8.50 |
| Tom & Topsy..... | qts. | 7.00 | 6.75 |
| Tom & Topsy..... | pts. | 8.00 | 7.75 |
| Tom & Topsy..... | ½ bout. | 8.25 | 8.00 |
| Thé Noir "Abeille". La lb. | | | |
| "Bee" étiquette verte..... | | 30 | |
| "Bee" étiquette rouge..... | | 38 | |
| Caisses de 40 lbs, fret payé sur quantités de 100 lbs ou plus. | | | |
| Thé Noir Ceylan "Owl" La lb. | | | |
| Etiquette Rouge..... | 5s. | 20 | |
| Etiquette Verte..... | 10s. | 28 | |
| Etiquette d'Argent..... | 15s. | 35 | |
| Etiquette Buff..... | 20s. | 38 | |
| Etiquette Dorée..... | 30s. | 47 | |
| Caisses de 30 et 60 lbs, fret payé sur quantités de 100 lbs. ou plus. | | | |
| Vin Tonique DuBonnet. La cse | | | |
| | 1 cse | 5 cses | |
| 12 litres..... | | 12.00 | 11.50 |
| 24 — ½ litre..... | | 12.50 | 12.00 |
| Whisky écossais J. Ainslie & Co. La cse | | | |
| Ogilvie..... | qts. | 6.50 | |
| Ogilvie..... | 24 flasks. | 7.75 | |
| Ogilvie..... | 48 — ½ flasks. | 9.00 | |
| Ogilvie..... | Imp. qts. | 9.75 | |
| Ainslie..... | Yellow label. | 9.00 | |
| Ainslie..... | Ord. flask. | 10.00 | |
| Ainslie..... | Imp. qts. | 13.00 | |
| Ainslie..... | White label. | 9.75 | |
| Ainslie..... | Special. | 10.50 | |
| Ainslie..... | Extra-special. | 12.50 | |
| Ainslie..... | Clynelish [smoky] | 12.50 | |
| Big Ben..... | qts. | 10.75 | |

| WILLIAM CLARK MONTREAL. | | |
|--|-----|-------|
| Conserves | | |
| Compressed Corned Beef. La doz | | |
| Compressed Corned Beef..... | 1s. | 1.50 |
| Compressed Corned Beef..... | 2s | 2.65 |
| Compressed Corned Beef..... | 6s | 7.95 |
| Compressed Corned Beef..... | 14s | 18.50 |
| Ready Lunch Beef..... | 1s | 1.50 |
| Ready Lunch Beef..... | 2s | 2.65 |
| Geneva Sausage..... | 1s | 1.65 |
| Geneva Sausage..... | 2s | 3.00 |
| Cambridge Sausage..... | 1s | 1.43 |
| Cambridge Sausage..... | 2s | 2.60 |
| English Brawn..... | 1s | 1.55 |
| English Brawn..... | 2s | 2.75 |
| Boneless Pigs Feet..... | 1s | 1.55 |
| Boneless Pigs Feet..... | 2s | 2.75 |
| Sliced Smoked Beef..... | ½s | 1.50 |
| Sliced Smoked Beef..... | 1s | 2.65 |
| Roast Beef..... | 1s | 1.45 |
| Roast Beef..... | 2s | 2.55 |
| Pork and Beans avec sauce..... | 1s | 0.50 |
| Pork and Beans avec sauce..... | 2s | 0.80 |
| Pork and Beans avec sauce..... | 3s | 1.00 |
| Pork and Beans Plain..... | 1s | 0.45 |
| Pork and Beans Plain..... | 2s | 0.75 |
| Pork and Beans Plain..... | 3s | 0.90 |
| Pork and Beans, sauce Chill..... | 1s | 0.55 |
| Pork and Beans, sauce Chill..... | 3s | 1.05 |
| Wild Duck Pâtés..... | ½s | 1.10 |
| Partridge Pâtés..... | ½s | 1.10 |
| Chicken Pâtés..... | ½s | 1.10 |
| Veal and Ham Pâtés..... | ½s | 1.10 |
| Ox Tongue [whole]..... | 1½s | 6.60 |
| Ox Tongue [whole]..... | 2s | 7.15 |
| Ox Tongue [whole]..... | 2½s | 7.70 |
| Lunch Tongue..... | 1s | 2.85 |
| Lunch Tongue..... | 2s | 5.75 |
| Imperial Plum Pudding..... | | 1.00 |
| Potted Meats La doz | | |
| Ham, Game, Ha'e, Chicken, Turkey, Wild Duck, Tongue, Beef..... | ¼s | 0.50 |
| Chicken, Ham and Tongue..... | ½s | 1.00 |

*"The Breezy Blow
of incense
Breathing Morn"*

La brise embaumée du matin se trouve dans la Marque de SIROP D'ÉRABLE

"FOREST"

Mis en bouteilles, en Canistres scellées, en Kegs et en Barils. A arriver à la fin de cette semaine. Distillé de la sève par les méthodes les plus nouvelles. Nous paierons le fret sur quantité raisonnable.

The F. J. Castle Co. Limited

EPICIERS EN GROS

OTTAWA, CANADA

MELASSE

Nouvelle Récolte 1904

Barbades.

Nous venons justement d'emmagasiner un petit lot de cette Mélasse qui est de qualité No. 1, véritablement choisie. Nous pouvons l'offrir à prix bas. Demandez un échantillon.

The Dominion Molasses Co

LIMITED

HALIFAX - - NOUVELLE-ECOSSE

| Soupes | | La doz |
|---|---------------|--------|
| Mulligatawny, Chicken, Oxtail, Kidney, Tomato, Vegetable, Julienne, Mock Turtle, Consommé, Pea, Bean, Purée, pints. | | 1.00 |
| Mince Meat. | Ditto quarts. | 2.20 |
| [Tins fermées hermétiquement.] | | |
| 1s. | | 1.00 |
| 2s. | | 1.92 |
| 3s. | | 2.86 |
| 4s. | | 3.85 |
| 5s. | | 4.84 |

COMTE, FORBES & CIE
MONTREAL

| Vins de Messe et de Table. | | Le gal |
|---------------------------------|--|--------|
| En fût de 25 gallons. | | |
| Vin Muscat, demi doux. | | 2.40 |
| Vin Muscat, doux. | | 2.40 |
| Vin Blanc, sec, 1er choix. | | 1.35 |
| Vin Blanc, sec, surchoix extra. | | 1.45 |
| Vin Rose, sec. | | 1.20 |
| Vin Rouge. | | 1.10 |

| Vins de Dessert | | Le gal |
|----------------------------|--|--------|
| Blanc Muscatel, extra. | | 2.60 |
| Rose Alicante, doux extra. | | 2.50 |

| Cognac | | Le gal |
|--------------------|--|--------|
| Eau-de-vie de vin. | | 5.10 |

| Huile d'Olive des Pères Blancs. | | Le gal |
|---------------------------------|--|--------|
| Bidons de 1 à 5 gallons. | | 3.00 |

| Vierge extra fine. | | Le gal |
|--------------------|--|--------|
| Vierge surfine. | | 2.05 |
| Vierge fine. | | 1.80 |

| Huile pour Sanctuaire. | | Le gal |
|------------------------|--|--------|
| | | 1.15 |

| Cafés | | La lb |
|-------------------------------------|--------|-------|
| Hors-choix, St-Marc "Haïti" | | 28 |
| Hors-choix, Azua "St-Domingue" | | 28 |
| Extra-choix, Gonaïves "Haïti" | | 26 |
| Extra-choix, Barahona "St-Domingue" | | 23 |
| Extra-choix, Montézuma, Mexique. | | 25 |
| Surfin, La Sultane. | | 18 |
| Surfin, San Paulo "Brésil" | | 15 |
| Poudre à Pâte "La Sultane" | la doz | |
| Canistres de 1 lb. | | 1.50 |

| | |
|----------------------|------|
| Canistres de 1/2 lb. | 0.85 |
| Canistres de 1/4 lb. | 0.45 |

J. H. CONNOR & SON,

| Tordeuses. | | OTTAWA, ONT. |
|--|---------------------|--------------|
| Favorite | garantie 5 ans. 11" | \$52.50 |
| Challenge | garantie 3 ans. 11" | 46.80 |
| Modern | garantie 3 ans. 11" | 45.00 |
| Comfort | garantie 2 ans. 11" | 39.00 |
| Eureka | garantie 1 an. 10" | 28.50 |
| Royal Canadian | garantie 1 an. 11" | 36.00 |
| " Dominion | garantie 1 an. 11" | 36.00 |
| Sunlight | garantie 1 an. 11" | 34.50 |
| Escompte 33 1/2%, 3 mois net, 2% 30 jours. | | |

F. COURSEL

| | | |
|---------------|---------|------|
| La Peptonine. | la doz. | 2.40 |
|---------------|---------|------|

THE COWAN CHOCOLATE CO.
TORONTO & MONTREAL

| Cacaos. | | La doz |
|---------------------------------------|----------------|--------|
| Hygiénique, tins 1 lb. | | 6.75 |
| Hygiénique, tins 1/2 lb. | | 3.50 |
| Hygiénique, tins 1/4 lb. | | 2.00 |
| Hygiénique, tins 5 lbs. | la lb. | 0.50 |
| Perfection, tins 1/2 lb. | la doz. | 2.40 |
| Essence de cacao sucré, tins 1/2 lb | | 1.80 |
| Imperial Dutch. | | 90 |
| Chocolate powder, boîtes de 10, | | La lb |
| 20, 30 lbs. | | 25 |
| Cacao Soluble, boîtes 10, 20, 30 lbs. | | 20 |
| Cocoa Nibs. | | 35 |
| Cocoa Shells. | | 05 |
| Chocolat. | | La lb |
| Diamond. | 1/4 et 1/2 lb. | 25 |
| Diamond. | | 8s 28 |
| French Diamond. | | 6s 22 |
| Queen's dessert. | 1/4 et 1/2 lb. | 40 |
| Queens dessert. | | 6s 42 |
| Parisien, morceau à | | 5c 30 |
| Royal Navy. | 1/4 et 1/2 lb. | 30 |
| Caracas pur. | 1/4 et 1/2 lb. | 40 |
| Perfection. | 1/4 et 1/2 lb. | 30 |
| Rock sucré. | | 30 |

| Bâtons à ic. | la gr. | 1.00 |
|-------------------|--------------------|------|
| Confections Cowan | | |
| Cream Bars. | gds 6 à la boîte. | 2.25 |
| Cream Bars. | pts 6 à la boîte. | 1.35 |
| La bte | | |
| Cream Bars. | gds 60 à la boîte. | 1.80 |
| Cream Bars. | pts 60 à la boîte. | 1.10 |

| La doz | | |
|-------------------|--------------------------|------|
| Chocolate Ginger. | boîtes 1 lb. | 4.00 |
| Chocolate Ginger. | boîtes 1/2 lb. | 2.25 |
| " | Crystallisé btes 1 lb. | 4.00 |
| " | Crystallisé btes 1/2 lb. | 2.25 |
| Chocolate Wafers. | boîtes 1 lb. | 2.25 |
| Chocolate Wafers. | boîtes 1/2 lb. | 1.30 |

| Icings | | |
|-------------------|----------------|------|
| Chocolate Icing. | paquet 1 lb. | 1.75 |
| Chocolate Icing. | paquet 1/2 lb. | 1.00 |
| Pearl Pink Icing. | paquet 1 lb. | 1.75 |
| Pearl Pink Icing. | paquet 1/2 lb. | 1.00 |
| White Icing. | paquet 1 lb. | 1.75 |
| White Icing. | paquet 1/2 lb. | 1.00 |
| Lemon Icing. | paquet 1 lb. | 1.75 |
| Lemon Icing. | paquet 1/2 lb. | 1.00 |
| Orange Icing. | paquet 1 lb. | 1.75 |
| Orange Icing. | paquet 1/2 lb. | 1.00 |
| Almond Icing. | paquet 1 lb. | 1.75 |
| Almond Icing. | paquet 1/2 lb. | 1.00 |

DEMERS, FLETCHER & CIE
MONTREAL.

Champagne: — A. J. Lecluse.

| Carte Blanche. | qts. | 11.50 | pts. | 13.50 |
|------------------------------|---------------|-------------|------|-------|
| Carte d'Or. | | 16.00 | | 18.00 |
| Eaux: — Bassin de Vichy | | | | |
| Source du Chalet. | 50 btes. | | | 8.00 |
| Soda Vichy. | 100 btes. | | | 8.50 |
| Gln: — Van Dijk. | | | | |
| Prost. | 15 litres | — Verre. | | 12.50 |
| Prost. | 24 1/2 litres | — Verre. | | 12.00 |
| Prost. | 12 litres | — Cruchons. | | 10.00 |
| Liqueurs fines:—Gust. Picou. | | | | |
| Liqueur du Couvent, Verte | — litres. | | | 15.00 |
| Liqueur du Couvent, Jaune | — litres. | | | 14.00 |

COMME UN CRÉATEUR DE CLIENTÈLE

Essayez une caisse
Du délicieux . . .

CAFÉ MOCHA ET JAVA

En boîtes de 1 et
2 livres de . . .

S. H. & A. S. EWING

S. H. & A. S. EWING,

The Montreal Coffee & Spice Steam Mills.

ETABLIS EN 1845.

IL N'Y A PAS DE SUBSTITUTION POSSIBLE AU

Myers Spice pour la VOLAILLE

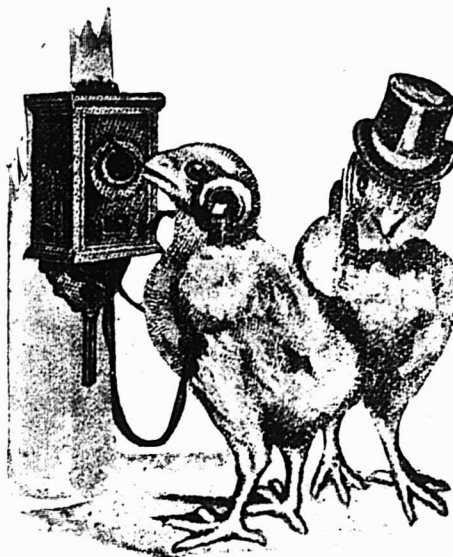

Veillez nous envoyer le tonique vital "Myers Spice" pour la volaille.

Demandez-le à votre fournisseur ou écrivez-nous directement.

MYERS ROYAL SPICE CO.,

Sta. A. NIAGARA FALLS, Ont., et N.-Y.

| | |
|---------------------------------------|--------------|
| Picoutine.. | 15.00 |
| Curacao Blanc et Rouge.. | 10.00 |
| Crème de Cacao.. | 12.00 |
| Kummel Crystallisé.. | 9.50 |
| French Cocktail.. | 10.00 |
| Anisette Amsterdam.. | 10.00 |
| Maraschino.. | 10.00 |
| Crème de Menthe.. | 12.00 |
| Cherry Brandy.. | 10.00 |
| Grenadine.. | 7.50 |
| Mandarin Extra Pure.. | 7.50 |
| Rhum — L. Jusselain | La cse |
| Rhum Vierge.. | qts. 12.00 |
| Vin Beaujolais—M. Desalles. | qts. pts. |
| Moulin à Vent.. | 8.00 9.00 |
| Vin Bourgogne—C. Charton & Fils. | qts. pts. |
| Pommard.. | 8.00 9.00 |
| Chambertin.. | 9.50 10.50 |
| Nuits.. | 8.50 9.50 |
| Pommard Mousseux.. | 8.00 9.00 |
| Vin Tonique | |
| Royal Muscat.. | 8.00 |
| Liqueur Advocaat — Van Dijk.. | 10.00 |
| Whiskey Ecossais—P. McDonald & Co. | |
| Lord of Isles—Special qts.. | la cse. 9.50 |
| Lord of Isles—Extra Sp. qts. | " 10.50 |
| Lord of Isles—Sp. Liqueur.. | " 11.50 |
| Lord of Isles—Ext. Sp. Liq. | " 13.50 |

A. du CASTEL
1299, rue Notre-Dame
MONTREAL

| | |
|---|------------------------|
| Chocolat Jacques. | La lb. |
| Jacques No 0 | 2 tablettes à la lb 29 |
| Jacques No 1 | 2 tablettes à la lb 30 |
| Jacques No 2 | 2 tablettes à la lb 32 |
| Jacques No 3 | 2 tablettes à la lb 37 |
| Jacques No 4 | 2 tablettes à la lb 40 |
| Jacques No 4/4 | 4 tablettes à la lb 32 |
| Chocolat hygiénique ferrugineux.. . . . | 50 |

| | |
|---|--------------------------|
| Des Pensionnaires No 2 — 4 tablettes à la lb.. | 32 |
| Des Pensionnaires No 0 — 8 tablettes à la lb.. | 30 |
| Au lait, à croquer — 2 et 5 tablettes à la lb.. | 49 |
| Chocolat fantaisie: Animaux, Oeufs de Pâques.. | 75 |
| Des gourmets, boîte de 4 1/2 lbs.. | 1.36 |
| Chocolat à la crème Jacques. | La bte |
| Gaufrettes, | boîte de 50 ou 100. 1.27 |
| Mignonettes | boîte de 26 0.66 |
| Bâtons de crème | boîte de 50 1.32 |
| Crème Jacques | boîte de 25 0.80 |
| Elégantes | boîte de 50 0.70 |
| Bayonnes, toute sences | 80 1.00 |
| Faveurs | boîte de 18 0.70 |
| Faveurs | boîte de 10 0.75 |
| Losanges | boîte de 60 0.75 |
| Régilisse [gros bâtons].. | 0.50 |
| Régilisse [petits bâtons] | 0.40 |
| Nougat.. | 0.60 |

J. M. DOUGLAS & CO.,
MONTREAL

Bleus à laver.



La lb.
"Blueol",
boîtes 10
lbs, 50 pqts
de 4 carrés.
15c.
"Saphire,"
boîtes de 14
lbs, pqts de 1/2
de lb. 12 1/2c.
"Union,"
boîtes de 14
lbs, pqts de 1/2
et 1 lb., 10c.

J. A. DUPUIS,
ST-JACQUES L'ACHIGAN, P. Q.

| | |
|-----------------------|-------|
| Tabacs. | La lb |
| Quesnel | 40 |
| Rouge | 18 |
| Havane | 15 |
| Connecticut | 14 |
| Blue Pryor | 14 |



JOHN DWIGHT & CO.
TORONTO &
MONTREAL

Soda à pâte
"COW BRAND" la cse

| | |
|---|------|
| Caisse 60 pqts de 1 lb.. | 3.00 |
| Caisse 120 pqts de 1/2 lb.. | 3.00 |
| Caisse 60 pqts de 1/2 et 30 de 1 lb.. | 3.00 |
| Caisse 96 pqts à 5c.. | 3.00 |

The EDWARDSBURG STARCH CO. Ltd
MONTREAL

Empois de buanderie La lb

| | |
|---|--------|
| No 1 Blanc ou Bleu, cartons 4 lbs.. | 06 |
| No 1 Blanc ou Bleu, cartons 3 lbs.. | 06 |
| No 1 Blanc, barils et petits barils.. | 05 1/2 |
| Canada Laundry.. | 05 |
| Canada White Gloss.. | 05 1/2 |
| Silver Gloss, btes à coulisses, 6 lbs. | 07 1/2 |
| Silver Gloss, . . . canistres de 6 lbs. | 07 1/2 |
| Silver Gloss, gros crystal, — au qt. | 06 1/2 |
| Edward's Silver Gloss, pqts de 1 lb. | 07 1/2 |
| Benson's Satin, . . cartons de 1 lb. | 07 1/2 |
| Benson's Enamel, par boîte \$1.25 et 2.50 | |

Empois de cuisine

| | |
|---------------------------------|--------|
| Corn Starch de Benson.. | 06 1/2 |
| Canada Pure Corn.. | 05 1/2 |

Empois de riz "Edwardsburg"

| | |
|--|--|
| No 1 blanc, cartons de 1 lb. 10 | |
| No 1 blanc ou bleu, morceaux, boîtes de... 4 lbs 08 1/2 | |

Sirup fin de table "Edwardsburg".

| | |
|----------------------|---------------|
| Quarts.. | la lb. 02 1/2 |
| 1/2 Quarts.. | la lb. 02 1/2 |

Parlant de

LESSIVE

Une lessive véritable, une lessive parfumée, une lessive qui mange la saleté, une lessive qui est une lessive et qui est pure et bonne et qui n'est pas une imposture.

Il n'y a qu'une seule lessive et c'est celle de

Gillett

TOUS les Epiciers,
Pharmaciens, Marchands
de Fer et marchands Généraux
LA VENDENT.

Refusez toutes substitutions.

E. W. GILLETT COMPANY LIMITED

London, Eng.

TORONTO, ONT.

Chicago, Ill.

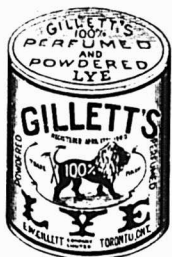

ETES-VOUS
DANS LES
AFFAIRES
POUR REALISER
DE L'ARGENT ?



S'IL EN EST AINSI,
VENDEZ LE

INTERNATIONAL STOCK FOOD

(Aliment pour le bétail)
3 Rations — 1 Sou.



Le INTERNATIONAL STOCK FOOD est vendu de plus en plus chaque année par le marchand de ferronneries parce qu'il peut le vendre avec avantage, étant continuellement en contact avec le fermier. Cela VOUS paiera de vendre le INTERNATIONAL STOCK FOOD, car il n'y a pas dans toutes les lignes que vous tenez un article de vente aussi rapide et qui vous laisse en même temps un si gros pourcentage de profit, et il est annoncé plus libéralement que n'importe quel autre aliment destiné au bétail, qu'il y ait sur le marché.

Ecrivez immédiatement à la Manufacture Canadienne, 4 Bay St., Toronto, et demandez communication de l'offre spéciale et envoi du catalogue.

INTERNATIONAL STOCK FOOD CO.

Les plus grandes manufactures d'Aliment pour le bétail qu'il y ait dans le monde.

TORONTO
et
MINNEAPOLIS.

CAPITAL PAYE
\$2,000,000.00

| | | | |
|----------------------|-----------------|-----------|------|
| ¼ Quarts | | la lb. | 03 |
| Seaux de 38½ lbs. | | le seaux. | 1.30 |
| Seaux de 25 lbs. | | le seaux. | 0.90 |
| La cse | | | |
| Canistres de 2 lbs. | 2 doz à la cse. | | 1.90 |
| Canistres de 5 lbs. | 1 doz à la cse. | | 2.35 |
| Canistres de 10 lbs. | ½ doz à la cse. | | 2.25 |
| Canistres de 20 lbs. | ¼ doz à la cse. | | 2.10 |
| Canistre émaillé. | 2 doz à la cse. | | 2.40 |

THE EMPIRE TOBACCO CO.

MONTREAL

| | | | |
|-------------------------|-------------|------|----|
| Tabacs à chiquer | | | |
| Bobs. | 5½s et 11s. | | 44 |
| Currency. | | | 47 |
| Old Fox. | | 12s. | 47 |
| Pay Roll. | | 7s. | 52 |
| Tabacs à fumer. | | | |
| Empire. | | | 39 |
| Rosebud. | | | 44 |
| Amber. | | 8s. | 60 |

S. H. & A. S. EWING,

MONTREAL

| | | | |
|-------------------------------|--|--|------|
| Poudre à Pâte "Vienna" | | | |
| Canistre de 1 lb. | | | 2.25 |
| Canistre de ½ lb. | | | 1.25 |
| Canistre de ¼ lb. | | | 0.75 |
| Paquets de 5 oz. | | | 0.70 |
| Paquets de 3 oz. | | | 0.35 |

J. A. E. GAUVIN

MONTREAL

| | | | |
|-------------------------------------|----------|--|-------|
| Spécialités | | | |
| Sirop Menthol. | | | 1.65 |
| Sirop d'Anis Gauvin. | | | 1.75 |
| Sirop d'Anis Gauvin, par 3 doz. | | | 1.60 |
| La gros. | | | |
| Sirop d'Anis Gauvin. | | | 17.00 |
| Sirop d'Anis Gauvin, par 5 grosses. | | | 16.00 |
| La doz | | | |
| William's Headache Wafers. | | | 1.60 |
| William's Headache Wafers. | 3 doz. | | 1.60 |
| William Headache Wafers. | la gros. | | 16.00 |



E. W. GILLETT CO. LTD.

TORONTO, ONT.

Levain Royal.

Boîtes 36 paquets à

5c. La boîte. 1.00

Gillett's Cream Yeast.

Boîtes 36 paquets à 5c

La boîte. 1.00

Poudre à Pâte "Magic"



6 doz de 5c. 40

4 doz de 4 oz. 60

4 doz de 6 oz. 75

4 doz de 8 oz. 95

4 doz de 12 oz. 1.40

2 doz de 12 oz. 1.45

4 doz de 16 oz. 1.65

2 doz de 16 oz. 1.70

1 doz de 2½ lbs. 4.10

1 doz de 5 lbs. 7.30

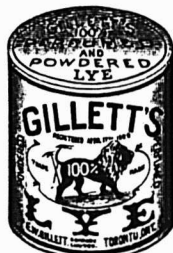

Lessive en Poudre.

La cse

4 doz à la caisse... 3.60

3 caisses. 3.50

5 caisses ou plus.. 3.40

Soda "Magic"

La cse

No 1 caisse 60 pqts de 1 lb.. .. 2.75

No 2 caisse 120 pqts de ½ lb.. .. 2.75

No 3 caisse 30 pqts de 1 lb.. .. 2.75

No 5 caisse 60 pqts de ½ lb.. .. 2.75

No 5 caisse 100 pqts de 10 oz.. .. 2.85

5 caisses ou plus.. .. 2.75

The HAMILTON DISTILLERY CO. Ltd.

HAMILTON, ONT.

Rye **Le gal.**

Royal Rye. 25 U. P. 2 25

Royal Malt. 25 U. P. 2 25

2 Star Rye. 40 U. P. 1 75

2 Star Malt. 40 U. P. 1 75

Rye, 7 ans. 25 U. P. 2 75

Rye, 5 ans. 25 U. P. 2 50

Rye, 4 ans. 25 U. P. 2 40

Whiskey "Maple Leaf" de 6 ans.

La cse

Amber Qts. 12 bottles.... 5 50

Imperial Qts. 12 flasks 7 50

Pints. 16 flasks 6 00

Half Pints. 32 flasks 6 50

Special Pocket. 36 flasks 6 50

Quarter Pints. 64 flasks 7 50

Whiskey "Royal Canadien" de 6 ans.

La cse

Quarts 12 bottles.... 7 00

Pints. 16 flasks 7 50

Half Pints. 32 flasks 8 00

Quarter Pints. 64 flasks 9 00

Whiskey Blanc

La cse

Quarts. 12 bottles.... 5 00

THE B. HOUDE CO.

QUEBEC

Les plus grands manufacturiers de tabacs coupés en Canada. Manufacturiers de tabacs coupés pour fumer, chiquer, à cigarettes, ainsi que tabacs à Priser.

Prix et informations sur demande.

INTERNATIONAL STOCK FOOD CO.

TORONTO, ONT.

Aliments pour Bétail.

Paquets de \$1.00. la doz 8.00

Au seaux. 2.75

Au quart. 10.50

Gare aux Imitations

Les succès toujours croissant du **MEILLEUR REMEDE** connu, contre toutes les **AFFEC-TIONS** de la **GORGE**, des **POUMONS**, des **BRONCHES** et **VOIES RESPIRATOIRES**, telles que: **RHUMES, TOUX, BRONCHITES, CROUP, COQUELUCHE, ASTHME**, etc., ont fait surgir de nombreuses imitations du célèbre

Sirop Mathieu

au **GOUDRON** et à **L'HUILE DE FOIE DE MORUE**; mais aucunes d'elles n'ont encore pu égalier son incontestable efficacité.

Messieurs les Marchands:

Ne vous laissez pas imposer une autre marque de Sirop au Goudron que celle de Mathieu, le premier et véritable Sirop de Goudron et d'Huile de Foie de Morue, dont la vente toujours croissante correspond avec l'universelle renommée qu'il s'est acquise par ses mérites.

N. B.—Voir notre liste de prix dans les colonnes de ce journal.

Cie J. L. Mathieu
SHERBROOKE, P.Q.

L. CHAPUT, FILS & CIE, dépositaires en gros de Montreal

Les Thés de Lipton



ONT LA PLUS FORTE VENTE DANS LE MONDE ENTIER.

Il s'en est vendu au-delà de **53,000,000** de paquets pendant l'année 1902.

Ils se vendent toujours en canistres à l'épreuve de l'air—jamais en paquets de plomb.

Les Thés de Lipton sont de beaucoup plus populaires au Canada que tous les autres thés vendus par les épiciers.

Les seuls thés au Canada offerts à l'épicier directement des Jardins de Thés—empaquetés par le producteur.

Agents à Montréal: **LAPORTE, MARTIN & CIE**, et tous les épiciers de gros.

Agents à Toronto: **CANADA GROCERS, Ltd.**, et tous les épiciers de gros.

THOMAS J. LIPTON

39 Pearl St.,

New York City.

| | La doz |
|---|--------|
| Poudres à vers... ppts de \$0.50 | 4.00 |
| Huile curative à pin... | 8.00 |
| Phéno-Chloro... ppts de \$1.00 | 8.00 |
| Onguent pour sabots... | 8.00 |
| Absorbent composé... | 16.00 |
| Aliment pour volailles, ppts \$1.00 | 8.00 |
| Aussi paquets à 25c à \$2.00 la doz et paquets à 50c à \$4.00 la doz. | |

LAPORTE, MARTIN & CIE

MONTREAL

| Cognac "Richard" | La cse |
|-----------------------|----------------|
| S. O. 12s | 22.50 |
| F. C. 12s | 15.00 |
| F. C. 180s | 23.00 |
| V. S. O. P. 12s | 12.00 |
| V. S. O. 12s | 10.00 |
| V. O. 12s | 8.50 |
| V. O. 24s | 9.50 |
| V. O. 48s | 10.50 |
| V. O. 180s | 14.00 |
| V. O. 12 carafes | 10.50 |
| V. O. 20 carafes | 13.00 |
| Au gallon de | 3.40 @ 6.00 |
| Cognac "Couturier" | La cse |
| 12s | qts. 7.00 |
| 24s | pts. 8.00 |
| 48s | ½ pts. 9.00 |
| 24s | flasks. 8.00 |
| 48s | ½ flasks. 9.00 |
| 180s | 1/15 13.50 |
| Au gallon | 3.80 @ 4.00 |
| Cognac "Marlon" | La cse |
| 12s | qts. 6.00 |
| 24s | pts. 7.00 |
| 48s | ½ pts. 8.00 |
| 24s | flasks. 7.00 |
| 48s | ½ flasks. 8.00 |
| 180s | 1/15 12.50 |
| Au gallon | 3.40 @ 3.75 |

| Gin "Pollen & Zoon" | La cse |
|--|-------------|
| Rouges... .. 15s. | 10.00 |
| Vertes... .. 12s. | 5.00 |
| Violet... .. 12s. | 2.50 |
| Au gallon | 2.95 @ 3.15 |
| Irish Whiskey "Mitchell" | La cse |
| Cruiskeen Lawn. [Stone jars. 12s. | 12.50 |
| Special [Old] Ordinary qt. btle. 12s. | 9.00 |
| Special [Old]. Pint flasks. 24s. | 11.75 |
| Old Ordinary. qt. bottle. 12s. | 6.50 |
| Old Ordinary. ½ pint. 24s. | 8.00 |
| Old Imperial... qt flasks. 12s. | 11.25 |
| Old. 10 oz. flasks. 48s. | 12.00 |
| Old. 5 oz. flasks. 60s. | 9.00 |
| Special Old, . . . au gallon | 4.10 @ 4.50 |
| Old au gallon | 3.65 @ 4.00 |
| Compound B . . . au gallon | 3.25 @ 3.50 |
| Compound C . . . au gallon | 2.75 @ 3.00 |
| Malaga — Blandy | La cse |
| Pale Sweet — Blue label.. . . . qts. | 7.50 |
| Pale Sweet — White label.. . . . qts. | 10.00 |
| Pale Sweet.. | 2.75 @ 3.00 |
| Scotch Mitchell | La cse |
| Heather Dew [stone jars]. Imp. qts. | 12.50 |
| Heather Dew 12s.. qts. | 7.00 |
| Heather Dew 12s.. flasks ov. | 11.25 |
| Heather Dew 48s.. flasks ov. | 12.00 |
| Heather Dew 60s.. ½ flasks ov. | 9.00 |
| Au gallon... .. | 3.65 @ 4.00 |
| Special Reserve 12s.. qts. | 9.00 |
| Special Reserve 24s.. pts. | 10.00 |
| Special Reserve 24s ov. pts. | 11.75 |
| Au gallon... .. | 3.90 @ 4.50 |
| Extra Special Liqueur. 12s flacons. | 9.50 |
| Extra Special Liqueur. 12s quarts. | 9.50 |
| Au gallon... .. | 4.75 @ 5.00 |
| Mullmore.. 12s.. qts. | 6.50 |
| Mullmore.. 12s.. Ov. Imp. qts. | 10.00 |
| Mullmore.. 24s. flasks pts. | 7.75 |

| Mullmore.. 24s. flasks Imp. pts. | 10.50 |
|--|-------------|
| Mullmore.. 48s.. flasks. | 9.00 |
| Old Scotch, au gallon... | 3.50 @ 3.75 |
| Champagne "Vve Amiot" | qts. pts. |
| Carte d'Or... .. | 16.00 17.00 |
| Carte d'Argent.. | 10.50 11.50 |
| Champagne "Duc de Pierland" | |
| | 14.00 15.00 |
| Champagne "Cardinal" | |
| | 12.50 13.50 |
| Madère — Blandy | La cse |
| Very Superior... .. | qts. 8.50 |
| Special Selected... .. | qts. 10.00 |
| London Particular.. | qts. 13.00 |
| No ½.. | 3.00 @ 3.50 |
| No ¾.. | 4.00 @ 4.50 |
| Thés Lipton [cse 50 lbs.] | La lb |
| No 1.. 50 paquets ½ lb. | 35 |
| No 1.. 25 paquets 1 lb. | 34 |
| No 1.. 10 tins. 5 lbs. | 35 |
| No 2.. 50 paquets ½ lb. | 29 |
| No 2.. 25 paquets 1 lb. | 28 |
| No 2.. 10 tins. 5 lbs. | 29 |
| No 3.. 50 paquets ½ lb. | 23 |
| No 3.. 25 paquets 1 lb. | 22 |
| No 3.. 10 tins. 5 lbs. | 23 |
| Ceylan vert No 1, 50 paquets ½ lb. | 35 |
| Ceylan vert No 1, 25 paquets 1 lb. | 34 |
| Ceylan vert No 2, 50 paquets ½ lb. | 29 |
| Ceylan vert No 2, 25 paquets 1 lb. | 28 |
| Thés Japon | La lb |
| Victoria.. | 90 lbs.. 25 |
| Princesse Louise.. | 86 lbs.. 19 |
| Poudre à pâte "Princesse" | la doz |
| Tins carrés.. 1 lb... | 24s.. 1.75 |
| Tins ronds.. 1 lb... | 24s.. 1.40 |
| Tins ronds.. ½ lb... | 48s.. 0.85 |
| Tins de 5 lbs.. | 6s.. 6.00 |

DEMEMAGEMENT

M. B. O. Béland informe ses clients les épiciers et licenciés en général, qu'il transportera ses bureaux, magasins et entrepôts au No 1684 rue Notre Dame, présentement occupé par la "Auer Light Co."

Réduction offerte
d'ici au 1er mai,
Elle sera profitable,
qu'on se le dise,
Qu'on vienne voir
ou qu'on écrive,

B. O. Béland,

26 RUE LEMOINE, MONTREAL,

Près du Board of Trade.

Tel. Main 181.

Qu'est-ce que vous offrez à vos clients dans la ligne du

LAIT CONDENSÉ ?

La qualité devrait être la seule chose à prendre en considération



DONNEZ LA

Marque Reindeer

ET VOUS SEREZ CORRECT.

J. A. TAYLOR, Agent,

30 Rue St. François-Xavier,

MONTREAL.



LUMSDEN BROS.
 TORONTO & HAMILTON
 La Levure pressée
 "Jersey Cream"
 La bte
 en palettes, 36 mor-
 ceaux de 5c. . . 1.00

THE WALTER M. LOWNEY CO.
 BOSTON, MASS.

| | |
|---|---------------|
| Cacao à déjeuner | La lb. |
| Btes 6 lbs, 12 à la cse, tins 1/5 lb. | .45 |
| Btes 6 lbs, 12 à la cse, tins 1/4 lb. | .42 |
| Btes 12 lbs, 6 à la cse, tins 1/2 lb. | .42 |
| Btes 6 lbs, 12 à la cse, tins 1/2 lb. | .42 |
| Chocolat Sucré (poudre) "Always Ready" | |
| Btes 12 lbs, 6 à la cse, tins 1 lb. | .30 |
| Btes 6 lbs, 12 à la cse, tins 1/2 lb. | .32 |
| Chocolat à Primes. | |
| Btes 6 lbs, 12 à la cse, pqts 1/2 lb. | .34 |
| Btes 12 lbs, 6 à la cse, pqts 1/2 lb. | .34 |
| Btes 6 lbs, 12 à la cse, pqts 1/2 lb. | .36 |
| Btes 12 lbs, 6 à la cse, pqts 1/2 lb. | .36 |
| Chocolat Sucré Médaillon. | |
| Btes 3 lbs, 24 à la cse, pqts 1/2 lb. | .48 |
| Btes 6 lbs, 12 à la cse, pqts 1/2 lb. | .48 |
| Chocolat au lait. | |
| Btes 6 lbs, 12 à la cse, pqts 1/2 lb. | .40 |
| Chocolat "Tid Bit". | |
| Btes 6 lbs, 12 à la cse, pqts 1/2 lb. | .32 |
| Btes 12 lbs, 6 à la cse, pqts 1/2 lb. | .32 |
| Chocolat Sucré Vanille. | |
| Btes 3 lbs, 24 à la cse, pqts 1/2 lb. | .32 |
| Btes 6 lbs, 12 à la cse, pqts 1/2 lb. | .32 |

| | |
|--|------------------------|
| Chocolat Sucré Diamant. | |
| Btes 6 lbs, 12 à la cse, pqts 1/2 lb. | .27 |
| Btes 12 lbs, 6 à la cse, pqts 1/2 lb. | .27 |
| E. D. MARCEAU | |
| MONTREAL | |
| Cafés | La lb |
| Rio. | 15 |
| Jamaïque No 1. | 16 |
| Ceylan pur. | 16 |
| Santos No 1. | 15 |
| Maracaibo No 1. | 15 |
| Plantation privée. | 25 |
| Java Maleberry. | 25 |
| Old Gov. Java & Mocha. | 30 |
| Mocha Old Crow. | 25 |
| Java Mandheling & Mocha choisi à la main. | 50 |
| Mélange spécial. | 20 |
| Mélange XXXX. | 27 1/2 |
| Mélange de cafés purs, boîtes fantaisie de 1 lb, 48 à la cse. | 20 |
| Mélange haute qualité en ca- nistres 1 lb. . . la doz. \$2.00 | |
| Café "Madame Huot", tins 1 lb, 36 à la caisse. | 31 |
| Tins 2 lbs, 15 à la caisse. | 30 |
| Thé noir de Ceylan "Condor". | |
| Se vendent, suivant qualité, à 20, 23, 26, 30, 34 et 40c, et se détaillent 25, 30, 35, 40, 50 et 60c la livre. | |
| Thés Japonais. | La lb |
| EMD AAA. | 40 lbs. 37 1/2 |
| EMD AA. | 40 lbs. 35 |
| Condor III. | 80 lbs. 37 1/2 |
| Condor IV. | 80 lbs. 35 |
| Condor V. | 80 lbs. 30 |
| Condor XXXX. | 80 lbs. 25 |
| Condor XXXX. | 30 lbs. 26 |
| Condor XXX. | 80 lbs. 22 1/2 |
| Condor XXX. | 30 lbs. 23 1/2 |

| | | |
|--|---|---------------------|
| Condor XX. | 80 lbs. | 20 |
| Condor XX. | 30 lbs. | 21 |
| Condor I.X. | 60 lbs par caisse, 25 x 1 lb, 70 x 1/2 lb, se détaille | 40c. 28 1/2 |
| Blue Jay -- Basket fired, 70 lbs. | | 30 |
| Nectar -- Mélange des thés noirs. Se vend 20, 25, 36 et 45c suivant qualité; se détaille 25, 35, 50 et 60c. | | |
| Nectar thé noir -- Boîtes de fantaisie à 32 1/2, 42 1/2, 50c. | | |
| Old Crow -- Mélange des thés noirs à 18 1/2, 22, 25, 30 et 35c. | | |
| No 1. | | 35 |
| No 2. | | 30 |
| No 3. | | 25 |
| No 4. | | 22 |
| No 5. | | 18 1/2 |
| Moutarde "Condor" pure | La lb | |
| Boîtes de 1 lb. | | 32 1/2 |
| Boîtes de 1/2 lb. | | 33 |
| Boîtes de 1/4 lb. | | 35 |
| Moutarde "Condor" | | |
| Jarres de 4 lbs. | | 1.20 |
| Jarres de 1 lb. | | 35 |
| Moutarde "Old Crow" mélangée | | |
| Boîtes de 1 lb. | | 22 1/2 |
| Boîtes de 1/2 lb. | | 23 |
| Boîtes de 1/4 lb. | | 25 |
| Moutarde "Old Crow" | | |
| Jarres de 4 lbs. | | 70 |
| Jarres de 1 lb. | | 25 |
| Poudres à pâte "E M D" de crème de tartre pure | La cse | |
| Caisses de 2 doz. de 1 lb. | | 3.25 |
| Caisses de 4 doz. de 1/2 lb. | | 1.75 |
| Caisses de 4 doz. de 1/4 lb. | | 1.20 |



C'est un bel emballage et qui aura
 belle apparence dans votre vitrine,
 sur votre comptoir ou sur vos table-
 tes. Il vous aidera à vendre plus
 d'Empois—plus de bon empois.

Nous empaquetons notre toute meil-
 leure qualité

D'EMPOIS LILY WHITE GLOSS

Dans ces jolis Emballages-Tambour, chacun contenant 6 livres,
 8 tambours à la caisse et une paire de baguettes de tambour
 est fournie avec chaque tambour.

Qui veut être le premier à offrir le
 nouvel emballage dans votre District ?

THE BRANTFORD STARCH WORKS, Limited,

BRANTFORD, CANADA.

"Condor" de grand choix.
 Caisnes de 2 doz. de 1 lb. 2.25
 Caisnes de 4 doz. de 1/2 lb. 1.35
 Caisnes de 4 doz. de 1/4 lb. 0.80
 "Old Crow" de haute qualité.
 Caisnes de 2 doz. de 1 lb. 1.25
 Caisnes de 4 doz. de 1/2 lb. 0.70
 Caisnes de 4 doz. de 1/4 lb. 0.45
 Vinaigre Le gal.
 Vinaigre E M D. 30
 Condor. 25
 Old Crow. 20

LA CIE J. L. MATHIEU

SHERBROOKE

Sirop Mathieu, au goudron et à l'huile de foie de morue, et
 Pilules Toniques Mathieu—1 doz, \$3.00; 3 doz, \$8.00; 6 doz, \$14.25; la grosse, \$27.50.
 Sirop Calmant, Poudres Nervines, Pilules Anti-bilieuses, Pastilles à Vers, au Chocolat, Mathieu.—1 doz, \$1.75; 3 doz, \$5; 6 doz, \$9; la grosse, \$16.
 Onguent Miraculeux Mathieu — 1 doz, \$1.20; 3 doz, \$3.25; 6 doz, \$6; la gr. \$11.
 La Nervine [à mal de dents]. Onguent à Cors Mathieu—1 doz, 90c; 3 doz, \$2.50; 6 doz, \$4.50; la grosse, \$8.50.
 Poudre Engraisseuse Mathieu.—Boîtes de 5 lbs à \$7.00 le 100 lbs.

JOHN P. MOTT & CO.

J. A. Taylor, Agent, MONTREAL.

Chocolats et Cacaos Mott. La lb
 Elite. 1/4s 30
 Prepared Cocoa. 28

Breakfast Cocoa. 40
 No 1. Chocolate. 30
 Breakfast Chocolate. 28
 Caracas Chocolate. 40
 Diamond Chocolate. 23
 Navy Chocolate. 27
 Cocoa Nibbs. 35
 Cocoa Shells. 05
 Confectionery Chocolate. 21 à 32
 Sweet Chocolate Liquors. 20 à 30
 Vanilla Stick. la gr. 1.00

W. D. McLAREN

MONTREAL

Poudre à pâte "Cook's Friend"

No 1, en boîtes de 4 et 2 doz. 2 40
 No 2, en boîtes de 6 et 3 doz. 0 80
 No 3, en boîtes de 4 doz. 0 45
 No 10, en boîtes de 4 et 2 doz. 2 10
 No 12, en boîtes de 6 et 3 doz. 70

A. ROBITAILLE & CIE

MONTREAL

Cognac "Sorin" La cse
 Carte bleu. 8.50
 Carte rouge. 9.50
 Carte d'or. 11.00
 24 flasks, avec verre. 9.00
 48 1/2 flasks, avec verre. 10.50
 Au gallon. 4.00 @ 4.25
 Tins de 5 lbs 0.10

Cognac "J. Mourier & Cie" La cse
 Quarts. 7.00
 24 1/2 bouteilles. 8.00
 48 1/4 bouteilles. 9.00
 24 flasks. 8.00
 48 1/2 flasks. 9.00

24 flasks, avec verre. 8.50
 48 1/2 flasks, avec verre. 9.50
 Cognac "Mont St-Louis" La cse
 Quarts. 6.00
 24 flasks. 7.00
 48 1/2 flasks. 8.00
 Champagne "Bellon & Cie" qts. pts.
 Carte Blanche. 12.00 13.00
 Poudre à pâte "Prince Arthur" La doz.
 Boîtes de 1 lb, 2 doz. à la caisse. . 1.50
 Boîtes de 1/2 lb, 4 doz. à la caisse. . 0.85
 Boîtes de 1/4 lb, 4 doz. à la caisse. . 0.50

Scotch Whisky "Craig Dhu Blend"

La-cse
 Quarts ord. 6.50
 Quarts imperial. 9.50
 24 flasks *** 7.50
 48 1/2 flasks. 8.50

SNOWDON, FORBES & CO

MONTREAL

Borax "Bee". La cse
 Paquets de 5 oz. 60 à la cse. 2.25
 Paquets de 10 oz. 48 à la cse. 3.25
 Paquets de 16 oz. 48 à la cse. 4.25
 Café "Bee".
 Tins de 1 lb. 30 à la cse. 9.00
 Tins de 2 lbs. 15 à la cse. 8.70
 Empois "Bee".
 Paquets de 12 oz. 64 à la cse. 5.00
 Poudre à pâte "Bee".
 Tins de 1 lb. 24 à la cse. 4.50

D. C. Brosseau

C. Beauvais

L. G. Jarret



Thes, Vins
 ET
 Liqueurs en Gros

Recommandable à tous les
 les points de vue, le

Brandy F. Geoffroy & Fils
 COGNAC

est le favori des médecins qui le
 prescrivent dans leur pratique
 journalière.

Marques: ★ V.O.-V.S.O.P.

en Bouteilles, demi-Bouteille,
 Flasks et demi-Flasks.

Ce Brandy est le produit de la distillation
 des meilleurs Crus de Cognac: il a obtenu le
 1er Prix à l'exposition universelle de Paris
 en 1900.

Nous avons l'agence
 pour le Canada.

Demandez nos Prix et Echantillons.

D. C. BROUSSEAU & CIE,

Epiciers en Gros et Importateurs

1430 à 1440 rue Notre-Dame, Montréal.

Marinades
 Stephens

stimuleront
 le commerce de marinades des
 épiciers, parceque ce sont des
 marinades de haute qualité,
 mais qui se vendent à bon
 marché.

Elles donnent de rapides et

Surs
 Profits

et les conservent
 continuellement. Marinées
 dans du vinaigre de malt abso-
 lument pur.

Piquantes et stimulantes, elles
 donnent du ton à l'appétit, ainsi
 qu'aux affaires.

A. P. TIPPET & Co., Agents

8, Place Royale
 Montréal

Soda "Bee".

Paquets de 8 oz. ... 120 à la cse. 2.75
 Paquets de 10 oz. ... 96 à la cse. 2.75
 Paquets de 16 oz. ... 60 à la cse. 2.75

TELLIER, ROTHWELL & CO.
 MONTREAL



Mine à poêle. La grosse
 Royal Black lead. ... 1 75
 Magic Stove paste, grands. ... 9 00
 Bleu à laver La lb
 Parisian. ... 12½
 Victoria. ... 10
 Challenge. ... 9

ARTHUR P. TIPPET & CO.

MONTREAL



Teintures "Maypole Soap" La grosse
 Différentes couleurs. ... 10 20
 Noir. ... 15 30

Lime Juice "Stowers" La cse
 Lime Juice Cordial... 2 doz... pts. 4.00
 Lime Juice Cordial... 1 doz... qts. 3.50
 Double Refl. lime juice... 3.50
 Lemon syrup. ... 4.00

THE TRURO CONDENSED MILK & CANNING CO.

J. A. Taylor, Agent, MONTREAL.



Marque "Reindeer" La cse

Lait condensé. ... 5 50
 Crème évaporée non sucrée. ... 4 80
 Café condensé No 1. ... 6 50
 Café condensé No 2. ... 6 00
 Café condensé No 3. ... 5 00
 Café condensé No 4. ... 4 50
 Cacao condensé. ... 5 50

T. UPTON & CO.

HAMILTON, ONT.

Jams pures de fruits.

Framboises, Mûres, Fraises, Pêches, Prunes, Abricots, Gadelles Rouges, Gadelles Noires, Groselles, Figues. La doz
 Verres, 1 lb. 2 dz. à la cse. ... 0.95
 Tins, 2 lbs. 2 dz. à la cse. ... 1.50

La lb
 Seaux, ferblanc, 2½ lbs. 24 au crate 06½
 Seaux, ferblanc, 5 lbs. 8 au crate 06
 Seaux, ferblanc, 7 lbs. 9 au crate 06
 Seaux, bois, 7 lbs 6 au crate 06
 Seaux, bois, 14 lbs. ... 06
 Seaux, bois, 30 lbs. ... 06

Gelées de fruits pures.

Framboises, Fraises, Gadelles noires, Gadelles rouges, Ananas. La doz
 Verres, 1 lb. 2 dz. à la cse. ... 0.95
 Tins, 2 lbs. 2 dz. à la cse. ... 1.50

La lb
 Seaux, bois, 7 lbs. ... 6 au crate... 06
 Seaux, bois, 14 lbs. ... 06
 Seaux, bois, 30 lbs. ... 06

Home made Jams.

Framboises, Fraises, Pêches, Prunes, Gadelles Rouges, Gadelles Noires, Abricots, Groselles. La doz
 Verres de 1 lb. 2 dz. ... à la cse. 1.45

La lb
 Seaux, ferblanc, 5 lbs. 8 au crate .. 09
 Seaux, ferblanc, 7 lbs. 9 au crate .. 09
 Seaux, bois, 7 lbs. 6 au crate .. 09
 Seaux, bois, 14 lbs. ... 09
 Seaux, bois, 30 lbs. ... 09

Marmelade d'Oranges d'Upton. La doz

Verres, 1 lb. 2 dz. à la cse. ... 0.95
 Tins, 2 lbs. 2 dz. à la cse. ... 1.50
 Verres, 1 lb. "Home Made" .. 1.40

La lb
 Seaux, bois, 7 lbs. 6 au crate .. 06
 Seaux, ferblanc, 5 lbs. 8 au crate .. 06
 Seaux, ferblanc, 7 lbs. 9 au crate .. 06

Upton's Apple Butter. La lb

Seaux de bois, 7 lbs, 7 au crato... 06
 Seaux, bois, 14 et 30 lbs. ... 06

Miel de trèfle, clarifié. La doz

Verres, 1 lb. 2 doz, à la cse. ... 1.30

LE MEILLEUR CHOCOLAT C'EST LE :

EPICIERS DEMANDEZ LE :

DE VOS VOYAGEURS LE :

ENIGEZ LE :

MANGEZ LE

VENDEZ LE :

CHOCOLAT JACQUES

LE MEILLEUR!!

AGENT GENERAL :

A. du CASTEL

1299 rue Notre-Dame

Tél. Bell: Main 809

MONTREAL

GRAINES DE SEMENCE

VOUS POUVEZ ACHETER DE NOUS EN TOUTE CONFIANCE: VOUS AUREZ TOUTE SATISFACTION. EXAMINEZ NOTRE LISTE.

MIL CANADIEN et de L'OUEST;

TREFLE "Rouge," "Alsike" et "Blanc";

"LUZERNE";

Dwarf Essex Rape "Graine de Navette";

BLÉ "Red Fife" et "Blanc de Russie";

ORGE à 2 rangs et à 6 rangs;

AVOINE "Waverlay," "Sensation,"

"American Banner";

LENTILLES NOIRES.

Blé-d'Inde à Silo "Red Cub."

PRIX ET ECHANTILLONS SUR DEMANDE.

C. O. GENEST & FILS,

MARCHANDS EN GROS

SHERBROOKE, P. Q.

Ferronneries, Peintures, Constructions et Immeubles

REVUE DES MARCHÉS

FERRONNERIE

AU fur et à mesure que nous approchons de la mise en vigueur des tarifs d'été, c'est-à-dire le 1er avril, les affaires dans le commerce de gros de la ferronnerie deviennent de plus en plus actives. Les commandes portent sur l'assortiment général et plus particulièrement sur les ferronneries employées dans la construction et sur les instruments et machines aratoires.

Il convient également de noter que le malaise qui existait au sujet des prix à presque entièrement disparu; les commerçants achètent avec confiance, se rendant compte que la condition du marché s'est beaucoup améliorée tant au Canada qu'aux États-Unis.

Par contre les paiements laissent toujours à désirer; ceci est attribué au fait que les affaires ont été lentes cet hiver et de plus on a maintenant à se plaindre sérieusement du mauvais état des chemins qui, dans bien des districts, sont absolument impraticables.

Clous de broche

Il y a une bonne demande à l'heure actuelle pour les clous de broche. D'après les renseignements qui nous parviennent, il est très probable que les clous de broche seront rares pendant le mois de mai, c'est donc aux marchands de ne pas négliger de placer leurs commandes pour ces marchandises, qui, de plus, ont l'avantage d'être cotées à des prix très raisonnables, si l'on tient compte du prix de vente en vigueur sur le marché américain.

Chaînes à billots

Le demande pour les chaînes à billots est active; les commerçants profitent des prix avantageux auxquels cette marchandise est actuellement offerte.

Serrures canadiennes

Les principaux manufacturiers canadiens de serrures viennent de publier une nouvelle liste de prix sur laquelle il est fait un compte de 50 et 10 p. c.

Plomb à tirer

Il est rumeur que le prix du plomb à tirer sera prochainement augmenté.

Fusils américains

Par suite de la compétition causée par la rupture des engagements entre les manufacturiers des États-Unis, les prix des fusils américains à un canon viennent d'être réduits dans d'assez fortes proportions.

Câble et ficelle de Coton

Le câble et la ficelle de coton viennent de subir une augmentation de prix. On cote, prix de base: Câble de coton 21 cts la lb. Ficelle à attacher 25 cts.

HUILES ET PEINTURES

Les affaires sont actives; la demande porté sur l'assortiment général et notamment sur le vert pour la peinture des jalousies. Les paiements sont assez satisfaisants.

Huile de lin

L'huile de lin est coté à des prix faciles, soit 48 cts le gallon pour l'huile bouillie et 45 cts pour l'huile crue.

Térébenthine

L'essence de térébenthine vient de baisser de nouveau. On la cote actuellement à 87 cts net.

Dans les millieux bien informés on ne semble pas croire que la baisse puisse continuer, car nous sommes à l'époque de l'année où l'essence de térébenthine est cotée aux prix les plus bas.

Étain en lingots

L'étain en lingots est plus ferme par suite des avances de prix sur les marchés de Londres et de New-York.

On cote de 32 1-2c à 33c la lb.

Cuivre en lingots

Par suite de l'avance acquise sur les marchés étrangers le prix du cuivre en lingots est plus ferme sur le marché local. On cote de 13 3-4c à 14c la lb.

FERRAILLES

Les affaires sont un peu plus actives. Le prix des vieilles claques est plus facile.

| | La lb | La lb |
|--|-------|---------|
| Nous cotons:— | | |
| Cuivre fort. | 0.09½ | 0.10 |
| Cuivre mince ou fonds en cuivre. | | 0.09½ |
| Laiton jaune fort. | | 0.08½ |
| Laiton mince. | | 0.05 |
| Plomb. | 0.02½ | 0.02½ |
| Zinc. | 0.02½ | 0.03 |
| | | tonne. |
| Fer forgé No 1. | 11.00 | 12.00 |
| Fer forgé No 2 et tuyaux de fer. | | 0.00 |
| Fer fondu et débris de machines. | | 15.00 |
| Plaques de poêles. | | 12.00 |
| Fontes et aciers malléables. | | 6.00 |
| | | 100 lbs |
| Chiffons à la campagne | 0.50 | 0.60 |
| | | La lb. |
| Vieilles claques | 0.5½ | 00.06 |

Vous aurez satisfaction

Les injecteurs automatiques de Penberthy sont réputés dans toute l'étendue du Canada; ils ont fait leurs preuves. Il n'y a donc pas de risque à courir en s'adressant pour toutes commandes dans cette ligne à The Penberthy Injector Co. Ltd., Windsor, Ont.

ASSEMBLEE DES MANUFACTURIERS

Nous apprenons que les Manufacturiers des diverses lignes de ferronneries se réuniront à Montréal dans le courant de la semaine commençant le 4 avril. On ne semble pas penser qu'il se produira des remaniements importants dans la liste des prix.

TRAVAUX EN GASPESIE

On nous informe que le Gouvernement est à la veille de faire des travaux importants à Fox River, Comté de Gaspé. Plusieurs grands quais y seront construits.

MM. Lyons & White d'Ottawa ont chargé de l'exécution de ces travaux.

La Canada Hardware vient de recevoir une expédition importante de Soupières et de Saucepans en fonte étamée. Ces articles ont été très rares sur notre marché depuis plusieurs mois.

Nouvelle Agence

MM. D. Rattray & Son, de la ville de Québec ont été nommés, cette semaine, agents de la Canada Bean Co., de Chatham. Ils ont l'intention de placer sur le marché le "Bean Tester" [Trieur de Fèves] fabriqué par Stevens & Newman de la Chatham Co., qui établira un système de triage pour les fèves dans le commerce en général.

Personnel

M. J. Hofman, représentant au Canada de l'American Axe and Tool Company est de retour à Montréal après avoir fait un voyage d'affaires sur la côte du Pacifique.

M. Walter Dorken, de MM. Dorken Bros & Co, de Montréal, vient de se rendre à Winnipeg pour affaires.

Chaussures

La succursale montréalaise de M. Charles E. Roy, marchand en gros de chaussures de Québec, vient d'être transférée du No 111-2 rue Gosford au No 1505 de la rue Notre-Dame.

L'agence de Montréal est sous la direction de M. G. Ruelland qui est non seulement un expert dans la ligne des chaussures mais il a de plus une connaissance approfondie des besoins du marché de Montréal.

La maison Charles E. Roy fait une spécialité des lignes suivantes: Chaussures Goodyear pour hommes et pour femmes, chaussures à clous, à machine et à chevilles.

Le commerce de détail trouvera toujours au No 1505 de la rue Notre-Dame un assortiment complet de toutes les chaussures courantes et ce aux plus bas prix du marché.

Aux Selliers

de la Ville et des Campagnes

Nous fabriquons maintenant
tous les genres de.....

Colliers pour Chevaux

Le tout fait a la main.

Nous n'employons que la première
qualité de matériaux.

Nous sollicitons respectueusement
la faveur de vos commandes.

Hector Lamontagnis

292 Rue SAINT-PAUL.

Tel. Bell Main 105.

Tel. Marchand 209

La Machine a Laver a Billes "NEW CENTURY"



Ce n'est pas la meilleur marché, mais c'est décidément
la meilleure Machine à Laver qui se fabrique.

Cinq à sept minutes seulement requises pour une cuvée.
L'opérateur n'a pas besoin de se tenir debout pendant le travail;
et, en réalité, le linge ne se détériore pas. C'est un plaisir
pour les enfants de faire le lavage.

Informations complètes données sur demande.

THE DOWSWELL MANUFACT'G CO., Ltd., HAMILTON, Ont.

Agents pour l'Est: W. L. HALDIMAND & SON, Montreal.

The Nova Scotia Steel & Coal Co., Limited.

MANUFACTURIERS D'

ARBRES DE TRANSMISSION EN ACIER COMPRIME POLI.

de 5 3/8 à 5 pouces de diamètre. Garantis droits et exacts à 1/500 de
pouce près.

Acier à Ressorts, Machinerie à Roues, Bandages de
Roues, "Toe Caulk" Lisses et Sloighs, Angles, Sections
Spéciales, et tout Acier Barre Marchand
Tole d'Acier jusqu'à 48 pouces de large.

Essieux pour Chemins de Fer et Tramways Electriques.

Eclisses, Crampons, Boulons d'éclisses.

Rails en T 12, 18, 24 et 28 lbs. à la verge.

Spécialité: Pièces de Grosse Forge.

FER EN GUEUSE "FERRONA" pour usage de Fonderies.

USINES—NEW GLASGOW, N. E. et FERRONA, N. E.

BUREAU PRINCIPAL: NEW GLASGOW, NOUVELLE ECOSSE.

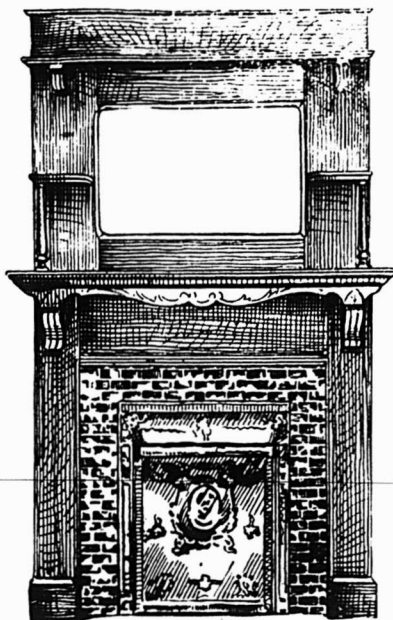

100

Manteaux

de Cheminée
à

\$22.00

Finis,
posés en place

AUSSI

Fixtures

d'Hotels,
de Magasins
et de Bureaux.

P. E. Bourassa & Fils

1442 RUE NOTRE-DAME

Tel. Main 4062,

MONTREAL

LE CELLULOÏD

Le celluloid, qui sert à faire les peignes français et le linge américain, est un composé de fulmicoton, d'alcool et de camphre. Or, presque tout le camphre qui se consomme dans le monde entier vient de l'empire du Soleil levant, et en particulier, de l'île de Formose, qui, à elle seule, sur une exportation annuelle évaluée à 5 millions de kilogrammes, en fournit plus de la moitié. Il y est même, depuis 1899, l'objet d'un monopole d'Etat, comme le tabac en France.

Le prétexte invoqué par le gouvernement de Tokio pour légitimer cette entorse au principe de la liberté commerciale ne laissait pas d'être assez spécieux. Il s'agissait, en effet, de remédier, d'autorité, à l'imprévoyance des Chinois, dont les barbares procédés de distillation auraient fini par détruire tous les camphriers jusqu'au dernier. Mais la vérité est plutôt que les Japonais, ne rêvant que plaies et bosses, n'étaient pas fâchés de se réserver la possession souveraine d'un produit qui, en outre des applications banales que le grand public lui connaît, sert, plus mystérieusement, à fabriquer certains explosifs d'usage courant, à commencer par la poudre sans fumée. Sans compter que, une fois maîtres du marché, libres, par conséquent, de majorer les prix à leur gré, rien ne les empêchait de faire ainsi, quand cela leur chanterait, une bonne petite spéculation.

On s'explique dès lors que toutes les industries variées auxquelles le celluloid est indispensable se soient empressées de se procurer d'avance, aux moins mauvaises conditions, tout le stock disponible, aussitôt que les choses ont paru se gêner. Cette hâte s'est trouvée, par la suite, d'autant mieux justifiée que, dès

l'ouverture des hostilités, le Japon interdisait absolument l'exportation du camphre.

Ceux qui n'avaient pas pris leurs précautions en conséquence risquent donc de se trouver fort embarrassés. Sans doute, on trouve aussi le camphre — et même assez abondamment — dans une partie de la Chine: mais c'est à peine si cette production suffit à satisfaire à la demande locale, les Chinois faisant une énorme consommation de camphre, qu'ils brûlent, en guise d'encens et de cierges, dans toutes les cérémonies funéraires et religieuses.

Il vient aussi du camphre des îles de la Sonde, de la Birmanie, de la Floride, et des essais de culture, assez encourageants, paraît-il, ont même été faits à Madagascar, au Tonkin, en Egypte, aux Canaries, dans l'Amérique du Sud. Mais tout cela n'est guère qu'une goutte d'eau dans la mer.

La solution de la question du camphre est ailleurs, et c'est à la chimie qu'il faut la demander. Les chimistes avaient déjà essayé de substituer au camphre, dans la fabrication du celluloid, par exemple, d'autres substances similaires, moins rares, et surtout moins localisées, telles que le menthol, la naphthaline, etc. Ils avaient aussi proposé de remplacer le celluloid par le sulfocarbonate de cellulose, ou "viscose", c'est-à-dire par une substance plastique, extraite, à l'une des séries de manipulations que vous me dispenserez de décrire, des vieux journaux mis en pâte. Voici maintenant qu'ils ont trouvé le moyen de fabriquer de toutes pièces — excusez du peu! — le camphre artificiel!

Ce n'est pas d'aujourd'hui, au surplus, qu'on sait préparer le camphre artificiel en faisant passer un courant d'acide

chlorhydrique sur de l'huile de térébenthine. Mais ce n'était là qu'un procédé de laboratoire, sans valeur industrielle, ne donnant que des résultats défectueux. Il a fallu que les Américains missent le problème au concours, pour qu'il fût complètement résolu.

Aujourd'hui, l'affaire est dans le sac, et il se fonde aux Etats-Unis, voire ailleurs, des usines où l'on fabriquera communément, en traitant la térébenthine par l'acide oxalique, du camphre authentique et parfait, dont le moindre mérite ne sera pas de coûter deux fois moins cher que le camphre naturel.

LES RESSOURCES HOUILLERES DU JAPON

NOUS avons donné quelques indications générales sur les ressources du Japon; mais l'industrie houillère a pris une telle importance dans ce pays qu'il nous paraît utile de reproduire les renseignements suivants publiés par la "Nature".

A l'heure actuelle, le Japon exporte déjà annuellement plus de 7 millions de tonnes au lieu de 4 millions à peine qu'il envoyait à l'étranger en 1894; tous les autres pays d'Extrême-Orient sont devenus à ce point de vue les tributaires de l'empire du Soleil levant.

A la vérité, il faut bien reconnaître que le charbon japonais n'est pas de qualité supérieure, il s'en faut; il est très bitumineux et salissant, produit beaucoup de fumée et de cendres, se colle aux grilles; il est en outre peu aisé à transformer en coke, mais il a cet avantage de se trouver dans une vaste région où les charbons anglais ou américains ne peuvent parvenir qu'après un long et coûteux transport.

SADLER & HAWORTH,

Manufacturiers de

COURROIES en CUIR Tanné au Chêne

Marchands de Courroies en Caoutchouc
et de Fournitures de toutes sortes
pour Manufactures.

P.S.—Si votre fournisseur ne vend pas nos Courroies, adressez-vous directement à nous.

TORONTO:
9 Jordan St.

Coin William et Seigneurs,
MONTREAL.

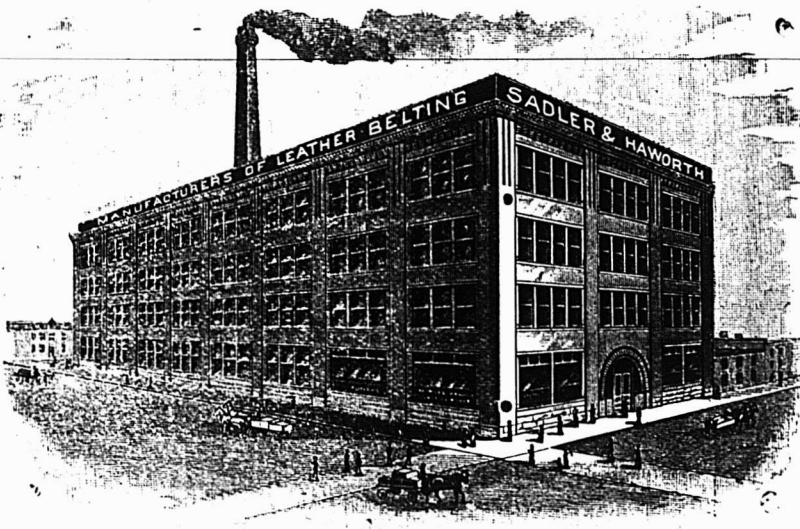

Le HALLWOOD

"Hallwood" représente la plus Haute Perfection dans la Construction de Caisses Enregistreuses.

LE BUT d'une Caisse Enregistreuse (Cash Register), est un but de protection et d'enregistrement correct de tout l'argent reçu. Là où l'on fait des affaires à crédit, le but est de systématiser toutes les transactions, de façon à assurer une comptabilité correcte de ces transactions.



Le HALLWOOD est le seul enregistreur qui accomplisse ce but parfaitement.

Le HALLWOOD est garanti comme accomplissant tout ce qu'il est prétendu accomplir.

Vous faites un mauvais achat si vous n'examinez pas le HALLWOOD.

THE

HALLWOOD CASH REGISTER Co. of Canada

78-80 KING ST. EAST, TORONTO.

L'EXPERIENCE DE QUELQUES MARCHANDS

Salomon a dit dans sa précipitation : "Tous les hommes sont menteurs." Il ne le pensait pas. Il était simplement furieux contre un homme au point qu'il y inclut tout le reste.

Ne nous laissez point commettre l'erreur de Salomon. Nous devrions extraire de notre expérience toute la sagesse qu'elle contient et NOUS EN TENIR LA!



Autrement nous sommes aussi stupides que le chat qui s'assit sur une plaque de poêle chaude. Il ne s'y remettra jamais sur une plaque de poêle chaude : cela montre son jugement. MAIS IL NE S'ASSOIERA MEME PLUS SUR UNE PLAQUE FROIDE.

Maintenant, certains marchands ont eu de fortes déceptions récemment avec des systèmes de livrets à coupons qu'on leur avait représentés comme absolument corrects comme compte et fabriqués aussi bien que n'importe quels autres; mais ils ne l'étaient pas et vous ne saurez pas ce que c'est qu'un livret à coupons parfait jusqu'à ce que vous ayez essayé les livrets à coupons de Allison ou les livrets de compte Allison. Les deux sont bons; l'un de ses livrets convient aux uns, l'autre répond aux besoins des autres marchands.

Nous faisons en ce moment des quantités de gravures pour les marchands qui emploient nos livrets en grandes quantités. Nos livrets sont tenus en stock par les jobbers; nous nous ferons un plaisir de vous en envoyer un échantillon gratuit. Le nom d'Allison sur un livret à coupons est par lui-même une garantie de perfection.

Prix des Livres à Coupons d'Allison, en français ou en anglais
NON NUMÉROTÉS

| | | |
|-------------------------------|---|-----------|
| Moins de 100 livres à la fois | - | 5c chacun |
| Par 100 " | | 4c " |
| Par 500 " | | 4c " |

NUMÉROTÉS

| | | |
|-------------------------------|---|-----------|
| Moins de 100 livres à la fois | - | 6c chacun |
| Par 100 " | | 5c " |
| Par 500 " | | 5c " |

FABRIQUÉ PAR

ALLISON COUPON COMPANY,
INDIANAPOLIS, Ind.

EN VENTE A LA

LIBRAIRIE BEAUCHEMIN

Seul Agent pour la Province de Québec.

MONTREAL

Nous Prêtons absolument sans intérêt.

A. MILLETTE,
Sec.-Tré. et Gérant.

Remboursable dans 20 ans ou moins.

ACHETEZ OU VOUS VOUDREZ

Une Propriété, Maison ou Ferme, et PAYEZ COMPTANT. Nous vous fournissons pour cela tout l'argent nécessaire.

Absolument sans Interet

Profitez de notre offre également pour éteindre vos Hypothèques. Nous faisons déjà des affaires dans tout le Canada. Notre système a pour bases les meilleures garanties du calcul et de la finance. Notre mode d'opération est simple et honnête. Pour en obtenir des renseignements exacts écrivez ou demandez notre Pamphlet; adressé gratuitement sur demande.

LACIE DE PRET ET D'EPARGNE,

Tel. Bell Main 3394. A Responsabilité Limitée.

VERRET & DROLET, Agents,

104 rue St-Jean, Québec.

Capital : \$250,000 Payé.
20 RUE ST-ALEXIS, MONTREAL, CANADA
Pouvoir d'émettre \$1,000,000 d'Actions.

CLOTURES

MANUFACTUREES PAR LA

Dominion Wire Man'g Co., Limited,

MONTREAL et TORONTO

BROCHE { A. 4 Barbes à 6" de distance
B. 4 " " à 4" " " B. } BARBELÉE
G. 2 " " à 5" " " G. }

C. 2 broches BROCHE TORDUE D. 3 broches

Broche Recuite pour Lier :

Foin, Pulpe, Papier, Chiffons, Cuir, Etc.

Crampes polies et galvanisées pour Clotures.

Le grand bassin houiller en exploitation au Japon est celui de l'île Kiou-Siou; mais on affirme, d'après un relevé géologique du reste incomplet, que Yézo contiendrait 600 millions de tonnes, du précieux combustible, à peu près autant qu'on en a reconnu dans tout le reste du pays. Sur les 600 millions de tonnes, il y en aurait 275 au-dessous du niveau de la mer. Et il y a des enthousiastes qui considèrent que les quantités reconnues ne représenteraient point la dixième partie de celles qui existent effectivement dans le sous-sol.

Nous pouvons demeurer quelque peu sceptiques en face de ces opinions optimistes, mais il est certain du moins qu'on a découvert récemment de nouveaux gisements à Shinano, à Nogato et Akila. Ce qui montre bien en tous cas l'activité qu'a prise dès maintenant l'exploitation des houillères au Japon, c'est qu'il existe une compagnie, celle des mines de Yubari qui occupe 3,700 ouvriers, et dont le combustible a donné à l'analyse, pour 100 parties desséchées à 100 degrés centigrades, 52,54 de carbone, 42,89 de gaz et de goudron, 57,11 de coke et 4,57 de cendres rouges.

Malgré toutes les espérances, en l'état actuel, les mines de Kiou-Siou sont de beaucoup les plus importantes du Japon, et on les trouve particulièrement dans le Nord-Ouest de l'île en face de la Corée.

Tous les charbons qui en proviennent donnent une belle proportion de cendres et contiennent du soufre en quantité notable; ils fournissent de 38 à 40 pour 100 de gaz combustible; leur quantité est médiocre, mais ils se vendent avec la plus grande facilité et à des prix rémunérateurs en Extrême-Orient, d'autant plus que les houillères japonaises, de formation récente ne sont pas recouvertes et n'entraînent qu'une exploitation peu coûteuse, pour ainsi dire, sans ventilation ni boisages.

Ces charbons s'expédient en grande partie par Moji, sur le détroit de Shimonoseki, qui est devenu un port charbon-

nier; le combustible vaut dans les ports de Kiou-Siou, de 6 à 7 yen la tonne [le yen vaut environ 51c] et, livrées à Shanghai, les qualités de ménage se vendent déjà 8 à 11 yen. Avec le fret, on arrive à un prix de 9 à 12 yen à Shanghai, alors que le Cardiff s'y vend \$8.00 à \$12.00 et que les charbons d'Australie ou du Tonkin ne dépassent guère \$5.00 à \$5.60.

PLUS LEGER QUE LE LIEGE

Sur les rives du lac Tchad croît un arbuste de la famille des mimosées, nommé "mava" par les indigènes, et dont le bois, plus léger que le liège, sert à confectionner des bouchers, ceintures, bouées de sauvetage, etc.

Le tronc de cette curieuse mimosée atteint en moyenne 12 pouces de diamètre et s'élève de 13 à 18 pieds de haut.

POTEAUX TELEGRAPHIQUES

Voici un moyen très simple, à la portée de tous, pour la conservation des grosses pièces de bois, poteaux télégraphiques, etc.

On perce au pied de chaque poteau, à 20 pouces du sol, un trou de 1 pouce de diamètre environ que l'on conduit jusqu'au centre en l'inclinant légèrement par le bas.

On le remplit de cristaux de sulfate de cuivre [couperose bleue], et on le ferme avec un tampon.

Le bois absorbe peu à peu le produit qui gague les extrémités, ce que l'on peut constater par la surface qui devient verdâtre du haut en bas.

Tous les 3 ou 4 mois, on enlève le tampon, et on renouvelle la charge de sulfate.

LES MEUBLES CANADIENS EN EGYPTE

En 1902, l'Egypte a importé pour \$18,745.80 de meubles, dont une faible partie a été fournie par la France et l'Autriche, et la balance, par le Canada.

Les meubles de provenance autrichienne consistent principalement en articles

très bon marché, tels que des chaises en bois courbé ou en bois plaqué, pour lesquels il y aura toujours une très forte demande en Egypte. Les envois récents du Canada, dont les produits sont fabriqués en "golden oak" chêne doré du Canada ont plus de fini et font plus d'usage.

Jusqu'à présent, la France et l'Italie n'exportent en Egypte que des meubles de très beau style, mais qui coûtent aussi plus cher que ceux de provenance autrichienne.

SOINS A DONNER AUX MACHINES.

Pour préserver les parties de bois des machines exposées à l'humidité, on fait fondre dans un vase en fer:

| | |
|----------------------------|-------------|
| Colophane | 375 parties |
| Fleur de soufre | 500 parties |
| Colle de poisson | 75 parties |

Quand le mélange est complet, on y ajoute, pour le colorer, une petite quantité d'ocre jaune ou rouge.

On a ainsi une sorte de peinture, que l'on applique bouillante sur le bois.

On en donne deux couches.

Bien laisser sécher la première avant d'appliquer la seconde.

Ainsi recouvert, le bois ne craint ni la vapeur, ni l'humidité.

LE BOIS LE PLUS RICHE EN CALORIQUE

On sait que le bois en général a une puissance calorifique inférieure à celle de la houille.

Une essence forestière ferait exception, c'est l'eucalyptus.

Il résulte en effet des études de deux savants, MM. Hutchim et sir H. Brandis que l'eucalyptus aurait, à poids égal, autant de pouvoir calorifique que le charbon de terre.

VOS REPRESENTANTS

Les annonces sont les représentants de ceux qui les publient. Les gens arrivent à faire votre connaissance en lisant vos annonces. La clientèle arrive une fois la connaissance faite, mais pas avant.

De même que nos Chaines à Traits Américaines (Flat-Link) annoncées dans votre dernier numéro, la chaîne à trait en broche Niagara est distinctement un produit de l'Oneida Community.

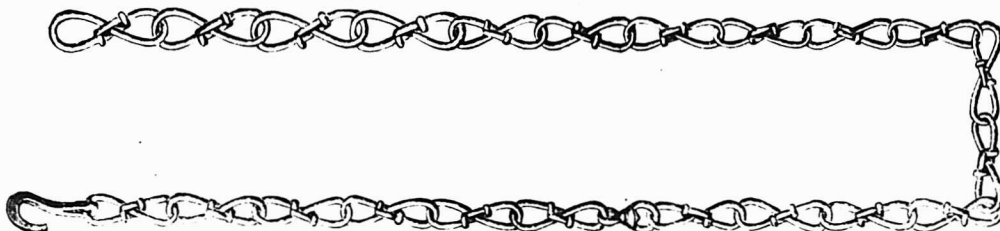

Insistez pour avoir soit le patron AMERICAIN, soit le patron NIAGARA.

Oneida Community, Limited, Manufacturiers,

Niagara Falls, Ont.

VERNIS et JAPANS
SUPERIEURS . . .

**McCASKILL,
DOUGALL
& CO.,**

Fabricants

Vernis Standard pour Voitures
" " " Bateaux

BUREAUX :

161 SUMMER STREET, 30 RUE ST-JEAN,
Boston, Mass., U.S.A. Montréal, P.Q.

MEUBLES A PRIX MOYENS
ET A BAS PRIX
EN GROS

Chaises et Berceuses, Sommers en Broche Tissée, Oreillers,
Matelas, Eto. Pour le Commerce Domestique et pour l'Exportation.

Nous invitons tout particulièrement MM les Marchands de la
campagne à venir visiter notre magasin d'échantillons au

No 1803 de la rue Notre-Dame.

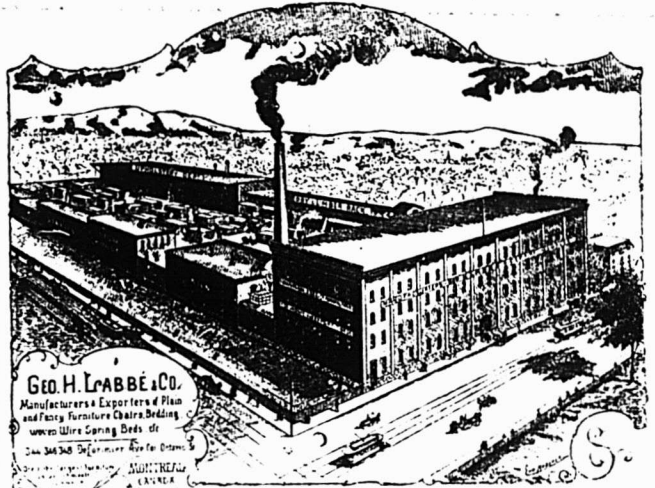

Geo. H. Labbé & Co.
Manufacturers & Exporters of Plan
and Heavy Furniture Chairs, Bedding,
Covers, Wire Spring Beds, etc.
224-246 St. James Street, Montreal,
Canada

Geo. H. Labbé & Co., Manufacturiers,
AVENUE DELORIMIER, MONTREAL,
Angle de la rue Ontario.

Ficelle d'Engerbage

| | | | | |
|---------------|-----|-------|-----|-------|
| BLUE RIBBON, | 650 | pieds | par | livre |
| RED CAP, | 600 | " | " | " |
| TIGER, | 550 | " | " | " |
| GOLDEN CROWN, | 500 | " | " | " |
| STANDARD, | 500 | " | " | " |
| SISAL, | 500 | " | " | " |

La BLUE RIBBON est sans aucun doute la Reine des Ficelles d'Engerbage. Elle donne 650 pieds à la livre et est manufacturée avec la fibre de Manille la plus choisie. De la Ficelle de 650 pieds est la seule Ficelle manufacturée entièrement avec la fibre de Manille. Les marchands devraient se défier de Ficelle soi-disant "Manille" qui sont annoncées comme mesurant moins de 650 pieds à la livre. Ce sont des ficelles d'engerbage à fibres mélangées.

DEMANDEZ DES ECHANTILLONS!

Consumers Cordage Co. Limited

HALIFAX, N. E.

MONTREAL, Que.

DAVID MAXWELL & SONS



ST. MARYS
ONTARIO,
CANADA

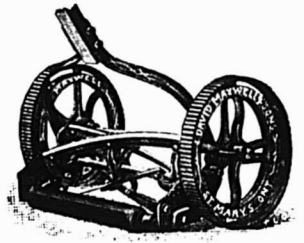

BARATTE AVEC SUPPORT
D'ACIER

LA TONDEUSE A GAZON "THE
MAXWELL" AVEC ROUE DE 10 pcs

Baratte Favorite Maxwell

Pièces Patentées : Support d'acier amélioré, engrenage à billes, actionnement du levier moteur au pied et à la main; levier détachable. Perfectionnée pour la saison 1903. Support en bois ou en acier, au choix.

Tondeuses pour Gazon

Hautes et basses roues, de 12 à 20 pouces de large; arbre-moteur en acier laminé à froid; couteaux et plaque coupante en acier au creuset.

Si votre maison de gros ne vous offre pas ces articles

Adressez-vous directement a nous

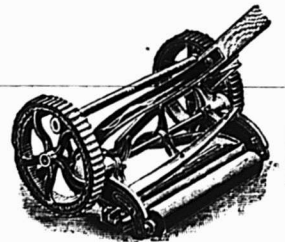

TONDEUSE MAXWELL, ROUE
BASSE DE 8 pcs.



BROUETTES
DE QUATRE
DIFFERENTES
GRANDEURS

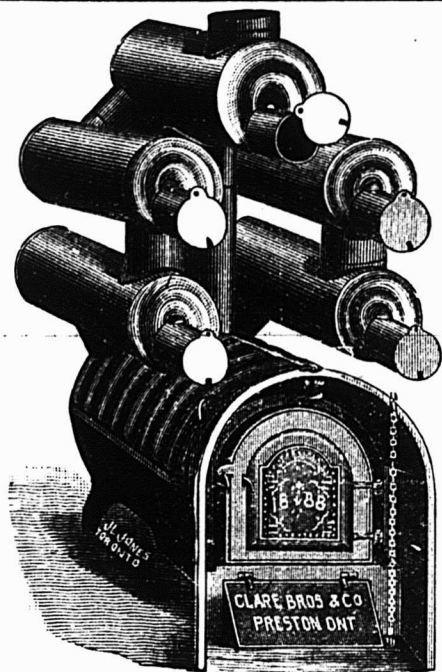

Nous manufacturons toutes sortes de

**Fournaises à Air Chaud
Bouilloires à Eau Chaude,
Fournaises, Poeles de Cuisine,
Ustensiles de Cuisine en fonte.**

CLARE BROS. & CO., PRESTON, ONT.

Agent de Montreal : F. P. DRAPER, 46 rue Waverly.

QUELQUES FAITS AU SUJET DES TORDEURS



Un tordeur n'est pas un jouet : Il est construit pour accomplir un travail, et il doit être construit en conséquence. Le linge mouillé met à une rude épreuve le tordeur, de même que les rouleaux s'usent à cet usage.

Et le caoutchouc de pauvre qualité et mal soudé à la monture du rouleau est sans utilité.

Nos rouleaux sont vulcanisés directement après la monture du rouleau et nous n'employons que la meilleure qualité de caoutchouc.

Nous ne pouvons pas nous exposer à fabriquer un tordeur inférieur.

MM. LES MARCHANDS DE FER : adressez-nous une commande d'essai chez nous.

CANADIAN WRINGER & SPECIALTY CO

LIMITED

105 à 111 Adelaide West, TORONTO.

Notre dernier et le meilleur

Propre—Economique—Durable—Attrayant—Sûr—Satisfaisant.

Pas — d'Emploi — de — Mesures — d'Entonnoirs

Ils — Economisent — l'Huile — le Temps — la Main d'Oeuvre — et l'Argent.

Ils Pompent — des Gallons Demi-Gallons — ou Pintes.

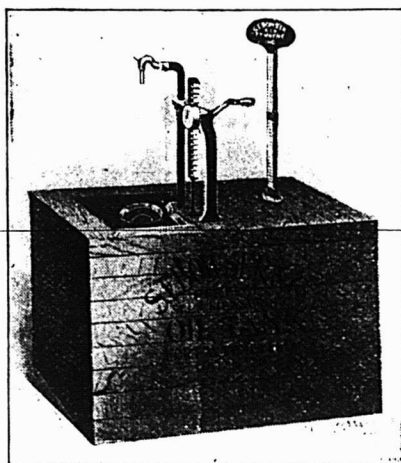

APPAREIL POUR 1ER ETAGE.

Les Réservoirs à Huile
A trois mesures Automatiques
Enregistreurs.

BOWSER

Sont construits pour la durée.

Des Pompes tout en Metal, des Enregistreurs d'Ecoulement à Cadrans, des Robinets qui ne gouttent pas, des Eurégistres d'Argent, des Indicateurs flottants, des Doubles Plongeurs, des Valves Doubles en Cuivre, des Réservoirs en Acier Galvanisé, de Jolis Cabinets b en finis.

Nous en Construisons Cinquante Modèles. Demandez notre Catalogue "C.C."

S. F. Bowser & Co.

FORT WAYNE,
INDIANA.

Ou à NAP. ROSCONI, Représentant pour la Province de Québec,

622, Av. de l'Hotel de Ville, MONTREAL.

| | |
|--|----------------------|
| Antimoine | |
| La lb..... | 8 à 9 |
| Barattes | |
| Revolving, monture en acier, No 0, 8.03 | |
| No 1, \$8.50; No 2, \$9.00. No | |
| \$10.00; No 4, \$12.00; No 5, \$16.00 | |
| pour monture en bois, 30c de moins | |
| sur la liste ci-haut. Livraison de la | |
| manufacture 53 p.c. en magasin à | |
| Montréal, 51 p.c. Termes 4 mois ou | |
| 3 p.c. 30 jours. | |
| Collets d'essieu, 65 p.c. de la liste. | |
| Bianco de Plomb | |
| Par..... | 100 lbs 4 75 |
| No 1..... | 4 50 |
| No 2..... | 4 25 |
| No 3..... | 4 00 |
| No 4..... | 3 75 |
| Boulons et Noix | |
| Boulons à vis Norway (\$3.00) 60 et | |
| 10 p.c. | |
| " carrés (\$2.40) 60 et | |
| 10 p.c. | |
| " ordinaires (\$1.00). | |
| " grandeurs, 3-16 et 1/4 | |
| p.c., 60 et 10 p.c. | |
| " grandeurs, 5-16 et 3/8 | |
| p.c., 55, 5 et 10 p.c. | |
| " grandeurs, 7-16 et plus | |
| 55 et 10 p.c. | |
| " à lisse, 65, 10 et 5 p.c. | |
| " à charrie, 50, 10 et 5 p.c. | |
| " à bandage, 70 à 72 1/2 p.c. | |
| " à poêle, 70 à 72 1/2 p.c. | |
| Tire-fonds 66 1/2 et 10 p.c. | |
| Bianco de boulons, 50, 10 et 5 p.c. | |
| Bolt Ends, 50, 10 et 5 p.c. | |
| Noix carré s moins 3 1/4 à 4 1/2 de la liste. | |
| " hexa ones, moins 3 1/4 à 4 1/2 de la liste | |
| Briques réfractaires | |
| Russes..... | le mille 19 50 22 50 |
| Anglaises..... | 19 50 23 50 |
| Broche | |
| Acier fin pour emboutissage, matelas, ba | |
| lais, sonnettes, etc., 17 1/2 p.c. sur la liste. | |
| Cuivre jaune..... | 60 p.c. |
| Cooper (cuivre rouge)..... | 80 " |
| Broche galvanisée. | |
| No 5..... | le 100 lbs 3 85 |
| " 6 à 8..... | 3 10 |
| " 9..... | 2 45 |
| " 10..... | 3 15 |
| " 11..... | 3 20 |
| " 12..... | 2 80 |
| " 13..... | 3 70 |
| " 14..... | 3 70 |

| | |
|--|-----------------------|
| Poil, Brûlé et Huilé. | |
| No 0 à 9,..... | 100 lbs 2 50 |
| " 0..... | 2 55 |
| " 11..... | 2 55 |
| " 12..... | 2 70 |
| " 13..... | 2 80 |
| " 14..... | 2 90 |
| " 15..... | 3 05 |
| " 16..... | 3 20 |
| Brûlé; p. tuyau..... | 100 lbs 5 55 7 00 |
| Escompte 10 p. c. pour broche brûlée et huilée Nos. 11 à 15 et 7 1/2 p. c. sur les autres numéros et les autres genres de broches. | |
| A foin, en acier, Nos 13, 13 1/2 et 14, coupés de longueur, esc. 20 p. c. sur la liste. | |
| Broche barbelée | |
| Galvanisée..... | le 100 lbs 2 75 |
| " Plain twist..... | 2 75 |
| " f.o.b. Cleveland, \$2.50 les | |
| 100 lbs pour moins d'un char et \$2.40 | |
| pour lot d'un char. | |
| Brochettes, clous, etc. | |
| Brochettes pour boîte à fromage, blanches | |
| 85 et 12 1/2 p.c. | |
| " valises, noires et étamées 85 p.c. | |
| à tapis, blanches, 90 et 15 p.c. | |
| " étamées, 80 et 20 p.c. | |
| " en bri, 40 p.c. | |
| " coupées, blanches, en dos. 80 p.c. | |
| " lisses, 60 p.c. | |
| " Stades blanches et étamées, lisses 80 et 10 p.c. | |
| Brochettes en dou. sine, 75 p.c. | |
| de bois r.o., 85, 12 1/2 et 12 1/2 p.c. | |
| à qua s ce farine, esc. 35 p.c. | |
| sur la liste. | |
| Clous de tonnelier..... | 40 p.c. sur la liste. |
| Cable, etc. | |
| Best Manila..... | Base lb. 0 15 |
| British Manila..... | " 0 12 1/2 |
| Sisal..... | " 0 12 |
| L'athyarn simple..... | " C 10 1/2 |
| L'athyarn double..... | " 0 11 |
| Jute..... | " 0 08 |
| Coton..... | " 0 19 |
| Carvelles | |
| F.o.b. Montréal, Toronto, Hamilton, London, St-Jean et Halifax. | |

| | | |
|----------------------------------|----------|-----------|
| Pressées 1/2 p. Esc. 25 p.c. | 4 75 | 0 00 |
| " 5-16 " | 4 50 | 0 00 |
| " 7-16 " | 4 25 | 0 00 |
| " 7-16 " | 0 00 | 4 10 |
| " 7-16 " | 0 00 | 3 90 |
| Chaines | | |
| 3-16 No 6..... | 100 lbs | 11 50 |
| 3-16 exact 5..... | " | 10 00 |
| 3-16 Full 4..... | " | 9 50 |
| 3-16 exact 3..... | " | 9 00 |
| 3-16..... | " | 7 50 |
| 5-16..... | " | 5 00 |
| 7-16..... | " | 4 30 |
| 9-16..... | " | 4 10 |
| 11-16..... | " | 4 00 |
| 13-16..... | " | 3 85 |
| 15-16..... | " | 3 70 |
| 17-16..... | " | 3 60 |
| 19-16..... | " | 3 55 |
| 21-16..... | " | 3 50 |
| En lot de char 10c de moins. | | |
| Chaines à vache..... | esc. | 40 p.c. |
| " fermant en dehors..... | | 65 p.c. |
| Ferremens de chaîne à vache..... | | 35 p.c. |
| Chaines à traits..... | | 45 p.c. |
| Jack Chain en acier, simple et | | 40 p.c. |
| double..... | ex. | 40 p.c. |
| Jack Chain en cuivre, simple et | | 50 p.c. |
| double..... | ex. | 50 p.c. |
| Ciment | | |
| Américain..... | baril | 2 00 2 20 |
| Canadien Portland..... | | 1 90 2 20 |
| A plais..... | | 2 05 2 25 |
| Belge..... | | 1 80 2 25 |
| Allemand..... | | 2 25 2 40 |
| Hydraulique Canadien..... | | 0 00 0 00 |
| Clous à Cheval "C" | | |
| No 9 à 14..... | par lb | 0 20 |
| " 8..... | " | 0 22 |
| " 7..... | " | 0 24 |
| " 6..... | " | 0 26 |
| " 5..... | " | 0 32 |
| " 4..... | " | 0 48 |
| Escompte 40, 10 et 7 1/2 p. c. | | |
| Boîtes 25 lbs chaque. | | |
| Clous | | |
| Clous à cheval. | | |
| No 7..... | 100 lbs. | 24 0c |
| No 8..... | " | 23 00 |
| No 9 et 10..... | " | 22 00 |
| Escompte 55 p. c. le qual. | | |
| " 57 1/2 p. c. 2e qual. | | |
| Boîte de 1 lb., 1/20. net extra. | | |

| | |
|---|---------------|
| Clous coupés à chaud. | |
| F.o.b. Montréal, Toronto, Hamilton, London, Halifax et St-Jean, N. B. | |
| Prix de base \$2.25 par lot de char | |
| \$2.30 pour moins d'un char. | |
| Clous à finir. | |
| 1 pouce..... | 100 lbs. 3 80 |
| 1 1/4 "..... | 100 lb. 3 70 |
| 1 1/2 et 1 3/4 p.c..... | " 3 25 |
| 1 et 2 1/4 "..... | " 3 00 |
| 2 1/2 à 2 3/4 "..... | " 2 95 |
| 3 à 6 "..... | " 2 90 |
| Clous à quart. | |
| 1/2 pouce..... | 100 lbs. 3 55 |
| 1 "..... | " 3 05 |
| Clous à river. | |
| 1 pouce..... | 100 lbs. 3 80 |
| 1 1/4 "..... | " 3 70 |
| 1 1/2 à 1 3/4 "..... | " 3 25 |
| 2 à 2 1/4 "..... | " 3 00 |
| 2 1/2 à 2 3/4 "..... | " 2 95 |
| 3 à 6 "..... | " 2 90 |
| Clous d'acier, 10c. en sus. | |
| " galvanisés p. toitures 100 lbs | 3 80 |
| " à ardoise, 1 pouce..... | 3 50 |
| Clous de broche. | |
| F.o.b. Montréal, Gananque, Toronto, Hamilton, London, Brandford et St-Jean N. B. F.o.b. Halifax, en lots de chars | |
| Prix de base au char \$2.40 et pour moins d'un char \$2.45. | |
| Corde à Chassis | |
| 27 à 30 cts la lb. | |
| Coudes | |
| Ronds pour tuyaux polis..... | dos 1 50 |
| " ordinaires..... | 1 35 |
| Coudes de tuyaux | |
| 7 pcs..... | dos 1 35 |
| Couteaux à Foin | |
| la dos | |
| Lightning Hay Knives..... | net ... 8 50 |
| Heath's Patent Hay Knives..... | " 7 50 |
| Spear Point, T H Hay Knives..... | " 8 00 |
| Spear Point, L H Hay Knives..... | " 8 00 |
| Crampes | |
| Galvanisées..... | 100 lbs 3 00 |
| Unies..... | " 2 80 |
| Crampes pour net à clôture 40 p.c. | |

Fournitures de Feutre et de Papier

LAISSEZ-NOUS VOUS COTER DES PRIX POUR N'IMPORTE QUELLE QUANTITÉ de

Toitures Coudronnées (Roofing) prêtes à poser, 2 et 3 plis
 Papiers de Construction, Feutre à doubler et à Tapisser
 Produits de Coudron, Papier à Tapisser et à Imprimer
 Papier d'Emballage Brun et Manille.

NOTE: Nous sommes les fabricants du Feutre Coudronné "Black Diamond."

Alex. McArthur & Co.
 82 Rue McGill, Montréal. Limited.

MANUFACTURE DE FEUTRE POUR TOITURES: Rues du Havre et Logan.
 MOULIN A PAPIER, Joliette, Qué.



FABRIQUE AU CANADA
Injecteur Automatique
 CODETS A HUILE ET A GRAISSE, "GAGE" A EAU.

Penberthy Injector Co. Limited
WINDSOR, ONT.

Les Scies de Haut Grade en Acier-Argent

DE ATKINS

Sont les plus fameuses que l'Argent, l'Expérience et l'Habilité solent capables de produire.

Il n'y a pas de stock bien complet où elles ne figurent pas. Elles sont faciles à vendre. Chaque scie est garantie.

DEMANDEZ CATALOGUE ET PRIX.
C. L. TEN EYCK, Agent de Vente au Canada

Bureau de Toronto: 30 Front St. E.

TEL. MAIN 1596.

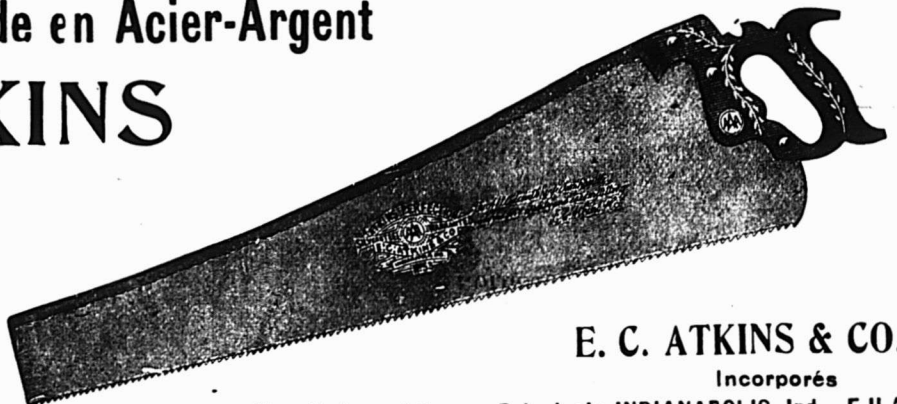

E. C. ATKINS & CO.
 Incorporés

Manufacture et Bureau Principal: INDIANAPOLIS, Ind., U.S.A.

| Crampes de Jalousies | |
|------------------------------------|------------------|
| Toutes grandes | 0 00 0 00 |
| Cuivre | |
| En lingot | lb 13 1/4 11 |
| En barre et en feuille, 14 à 30 G. | 10 p. c. |
| Feuilles dures 2 x 4 | lb 0 22 0 23 |
| Tube Base | lb 0 23 |
| Enclumes | |
| Wright's 80 lbs et plus | lb 0 10 1/2 |
| Hay Budden 80 lbs et plus | lb 0 09 1/4 |
| Brook's 80 lbs et plus | lb 0 09 0 10 |
| Equerres | |
| Fer No 493 | la doz 2 45 |
| " 494 | " 3 25 |
| Acier 80, 10 et 5 p. c. | |
| Etain | |
| Straits | lb 0 00 0 32 1/2 |
| Lamb and Flag | " 0 00 0 33 |
| Lingots 56 et 28 lbs. par lb | 0 00 0 33 |
| En barre 10 extra | |
| Etonpe | |
| Navy | le 100 lbs 5 50 |
| U. S. Navy | " 00 |
| Plumbers | " 25 |
| Fanaux | |
| Cold Blast No 2 | dos 7 00 |
| Wright No 3 | " 8 50 |
| Ordinaires | " 4 00 |
| Dashboard C.B. | " 9 00 |
| No 0 | " 5 75 |
| Peinturés 50c extra par dos. | |
| Faucilles | |
| No 2 Reaping Hooks | net... 1 80 |
| No 3 | " 1 70 |
| No 4 | " 1 80 |
| No 5 | " 2 00 |
| Barden Patent Reap. Hks. | " 8 90 |
| Little Giant Reaping Hooks | " 3 90 |
| Faulx | |
| Cast Steel | la doz 5 00 |
| Clipper | " 6 00 |
| Clipper, Concave Blade | " 6 50 |

| Climax | net | 6 50 |
|---|-------------|----------|
| Excelsior Concave | " | 7 00 |
| Single Beaded | " | 6 25 |
| Double Beaded | " | 6 75 |
| Cast Steel Cradle Scythes | " | 8 00 |
| Silver Steel Cradle Scythes | " | 9 00 |
| Harvest King Cradle Scythes | " | 10 00 |
| Cradle Scythes for Boys | " | 7 00 |
| Lawn Scythes | " | 5 00 |
| Bush Scythes | " | 6 00 |
| Bramble scythes | " | 6 00 |
| Ferblanc | | |
| Au Charbon — Always ou egal | | |
| Bte | | |
| IC, 14 x 20, base | 4 50 | 4 75 |
| X. Extra par X et par cse. | 0 75 | |
| (Caisse de 112 feuilles, 108 lbs, net). | | |
| Au Coke — Lydbrook ou egal | | |
| IC, 14 x 20, base | 4 25 | 4 50 |
| (Caisse de 112 feuilles, 108 lbs, net). | | |
| Au Charbon — Terme-Dean ou egal | | |
| IC, 20 x 28 | 7 50 | 7 75 |
| (Caisse de 112 feuilles, 216 lbs, net). | | |
| Feuilles Ferblanc pour bouilloires. | | |
| IC, 14 x 20, base | la lb | 4 25 |
| XX, 14 x 80, gauge 28 | 0 06 | 0 08 1/2 |
| Feuilles étamées | | |
| 72 x 30 gauge 24 | 0 07 | 0 07 1/2 |
| " 28 | 0 07 1/2 | 0 08 |
| " 28 | 0 08 | 0 08 1/2 |
| Fer et Acier | | |
| Fer marchand, barre 100 lbs. | 1 75 | 1 80 |
| Fer fini | 0 00 | 2 15 |
| Fer pour fers à cheval | 0 00 | 2 15 |
| Fouillard mince 1 1/2 à 3 pcs Base | 2 85 | |
| Acier à lisse Base | 2 00 | 2 05 |
| " bandage | 2 10 | 2 20 |
| " machine | 2 85 | 3 00 |
| " pince | 2 55 | 2 75 |
| " ressort | 2 85 | 3 00 |
| Fers à Cheval | | |
| F. O. B. Montréal | | |
| No 2 | | |
| Léger et pesant | le qrt 3 85 | 3 90 |
| Fers à neige | " 3 90 | 4 15 |
| New Light Pattern | " 3 80 | 4 05 |

| Featherweight Nos 0 à 4 | 5 25 |
|---|----------------------|
| Fers "Toe weight" Nos 0 à 4 | 5 50 |
| Fers assortis de plus d'une grandeur au baril, 10c extra par baril. | |
| F. O. B. Montréal | |
| Neveralip en fer, le 100 lbs | 12 21 |
| " en acier | 15 00 |
| " crampes 5-16, le cent | 2 10 |
| " " 3/4 " " | 2 10 |
| " " 7-16, " " | 2 65 |
| " " 5 " " | 2 90 |
| " " 9-16, " " | 3 45 |
| " " 5 " " | 4 20 |
| Fers à repasser | |
| Mrs Potts No 55 | le set 0 80 |
| " No 50 N. W. P. | " 0 90 |
| Fontes | |
| Carron | tonne... 20 00 26 50 |
| Calder | " 10 00 00 00 |
| Carnbro | " 00 00 00 00 |
| Stemgarook | " 00 00 00 00 |
| Summerlee | " 19 00 20 00 |
| Midland No 1 | " 00 00 00 00 |
| " No 2 | " 00 00 00 00 |
| Graisse à Roues | |
| Ordinaire | la grs 5 75 6 00 |
| 1ère qualité | " 13 00 15 00 |
| Huiles et divers | |
| Huile de Castor, East Indian | lb 0 7 1/2 0 8 1/2 |
| " Commerciale | " 0 0 0 9 |
| legallon | |
| Huile Balmoral | 0 00 0 45 |
| Huile de Morne | 0 40 0 45 |
| Huile Olive pure | 0 00 1 20 |
| Huile de pieds de boeuf | 0 00 0 90 |
| Huile de loup marin raff | 0 70 0 75 |
| " patie | 0 50 0 55 |
| Huile de lin crue (net cash) | 0 45 0 00 |
| Huile de lin bouillie | " 0 48 0 00 |
| Eas. de Térébenthine | " 0 00 0 87 |
| Goudron raffiné | brl 0 00 4 50 |
| Coaltar | " 0 00 4 00 |
| Pitch les 100 lbs | " 0 00 1 10 |
| Manches de Faulx | |
| 40 p. c. de la liste. | |
| Mastic | |
| No 2 seau en brl | 100 lbs 1 50 |
| Vessie en qrt de 100 ou 200 lbs | " 75 |
| Canistres de 25 lbs | " 1 85 |

| Mèches de tarières | |
|---|-----------------|
| Climax 60 et 5 p. c. | |
| Rockford, 80 et 10 p. c. | |
| Jenning's Gen., net sur la liste. | |
| Mèches de Lampe | |
| 50 et 10 p. c. de la liste. | |
| Mèches de Vrilles | |
| Clark | 0 65 0 90 |
| Diamond | 1 00 1 50 |
| Meules | |
| 2 pouces, 40 à 200 lbs. | la tonne 20 00 |
| 1 1/2 et 1 3/4 pouces 40 à 200 lbs la tonne | 24 00 |
| Moulins à Viande | |
| Americains | pièce 1 25 5 00 |
| Allemands | " 1 25 90 |
| Munitions | |
| Caps B B Dom. le mille, net, \$1.45. | |
| Cartouches, Amer E. F. le mille, net, \$1.75. | |
| " Dominion E. F. 50 et 5 p. c. | |
| " " C. F. 30 p. c. | |
| " " Sporting 15 p. c. | |
| " Amer | |
| C. F. Sporting, ajouter 5 p. c. à la liste. | |
| Caps B. B. Amer, 40 p. c. | |
| Cartouches blanches Trap 25 p. c. | |
| " chargées Trap 30 p. c. | |
| " ouivre 55 p. c. | |
| Cartouches chargées canadiennes: | |
| Poudre noire 12 gauge, le mille | \$15 00 |
| " 10 " " | 16 00 |
| " blanche 12 " " | 20 50 |
| " 10 " " | 22 50 |
| Caps à cartouches Dom. 30 p. c. | |
| Outils en bois | |
| Etablie, 50 p. c. de la liste. | |
| Menuisier, 40 p. c. de la liste. | |
| Papier à Bâtisse | |
| Jaune ordinaire | le rouleau 0 40 |
| Noir | " 0 50 |
| Goudronné | le 100 lbs 1 85 |
| Papier à tapis | la tonne 45 00 |
| " à couv. roul. 2 plis | 0 00 0 90 |
| " " 3 plis | 0 00 1 15 |
| Papier Sablé et Eméri | |
| Dominion flint, 47 1/2 p. c. | |
| Sablé B. et A., 40 et 5 p. c. | |
| Emeri, 40 p. c. | |

La Tole Galvanisée

" FLEUR DE LIS "

Favorite partout où elle est essayée.
Ce n'est pas une seconde qualité.
 Chaque feuille est garantie.
 On ne vend qu'au commerce de gros.

JOHN LYSAGHT, Limited

FABRICANTS BRISTOL, Ang. et MONTREAL

Ce n'est pas une Expérience

• Ils Attirent la Clientèle

LES Moulins à Laver Rotatifs O. K. fonctionnent plus facilement que tous les autres, parcequ'ils possèdent la roue à volant la plus pesante et les engrenages qui fonctionnent le plus facilement.

Ils font un lavage dans le quart du temps requis pour un lavage sur une planche à laver et ils le font bien.

Si votre fournisseur de gros ne peut pas vous les fournir, écrivez à

J. H. GONNOR & SON, Ltd., ou à
 Manufacturiers, **DELORME FRERES.**
 OTTAWA. 15 DeBresolles, Montreal.

Agents pour la vente en gros.

Enclumes Meches

HENRY BOKER

MANUFACTURIER DE
SPECIALITES DE

FERRONNERIE

DE TOUTE DESCRIPTION
DE LA MARQUE

ARROW BRAND

Pincés Eau X

| | | |
|---|----------|----------|
| Peintures préparées | | |
| Pures.....le gallon | 1 25 | |
| Seconde qualité..... | 1 10 | |
| Pentures | | |
| Jalousie Parker, 50 et 10 p. c. | 0 06 1/4 | |
| Pesantes en T et strap, 4 pos. la lb | 0 08 | |
| " " " " " " | 0 05 1/2 | |
| " " " " " " | 0 05 1/2 | |
| " " " " " " | 0 05 1/2 | |
| Légères en T et strap, 95, 10 et 2 1/2 p. c. | 0 05 1/2 | |
| Pentures à gonds | | |
| 6 à 10 pouces.....le 100 lbs | 4 50 | |
| 12 pouces et plus..... | 3 50 | |
| Plaines | | |
| Voiturier, 50 et 10 p. c. | | |
| Charpentier, 70 p. c. | | |
| Plaques d'acier pour Bouilloires | | |
| 3-16 pce..... | 2 50 | 2 50 |
| 3-16 " et plus..... | 2 50 | 2 50 |
| Plomb | | |
| Saumons.....100 lbs | 3 20 | 3 30 |
| Barres..... | 0 05 | 0 00 |
| Feuilles..... | 0 08 | 0 06 1/4 |
| Tuyau, esc. 35 p. c. sur la liste. | | |
| Plomb de chasse | | |
| Ordinaire.....100 lbs | 6 50 | |
| Chilled..... | 7 00 | |
| Buck seal..... | 7 50 | |
| Ball..... | 7 50 | |
| Moins 17 1/2 p. c. F. a. b., Toronto, Hsmilton, Montréal, London, St-Jean et Halifax. | | |
| Poids de Chassis | | |
| Sectional.....le 100 lbs | 2 05 | |
| Ordinaire..... | 1 50 | |
| Poignées de Godendard | | |
| S. & D. No 3.....la paire | 0 00 | |
| " " No 5..... | 0 00 | |
| " " No 6..... | 0 00 | |
| Boynton..... | 0 20 | |
| Post Hole Spoons | | |
| Post Hole Spoons 6 ft Handle.....net | 5 75 | |
| " " " " 8 ft " " " | 7 75 | |
| " " " " 10 ft " " " | 10 15 | |

| | | |
|---|--------------|--------------|
| Poudre | | |
| S. S. Sans fumée Shot Gnn 100 lbs | | |
| ou moins.....la lbs | 0 85 | |
| 1000 lbs ou plus..... | 0 80 | |
| | net 30 jours | |
| Râteaux | | |
| Acier et fer matelassé 60 p. c. | | |
| Bois 25 p. c. | | |
| Rivets et Palatres | | |
| Rivets en fer, noirs et étamés 60 et 10 c. | | |
| Palatres culvres, 30 et 10 p. c. | | |
| Extra lo. par lb sur rivets en fer pour boîtes carton 1/2 lb. | | |
| Rivets en culvres 46 p. c. et en boîtes de carton lo. extra par lb. | | |
| Soies | | |
| Egoines Diston, 12 1/2 p. c. | | |
| S. et D., 40 p. c. | | |
| Godendard Diston le pied 0 35 | 0 55 | |
| " " S. et D., 35 p. c. | | |
| Soudure | | |
| Barre 1/2 et 3/4 garantie.....lb | 0 18 | |
| " " commerciale.....lb | 0 17 1/2 | |
| Finis..... | 0 18 | |
| Tôle d'acier | | |
| Nos 10 à 20.....100 lbs | 2 25 | 2 75 |
| Tôle galvanisée du Canada | | |
| Dominion Crown, 52 feuilles..... | \$ 4 50 | |
| 60 " " " " | " 75 | |
| Tôle galvanisée | | |
| 100 lbs | | Queen's Head |
| 18 G à 20..... | 0 00 | 3 75 3 85 |
| 22 à 24..... | 3 75 | 4 00 4 00 |
| 26 G..... | 4 00 | 4 25 4 25 |
| 28 G..... | 4 25 | 4 40 4 40 |
| 28 G américain équivalent à 26 G anglais | | |
| Fleur de Lys | | |
| 18 G..... | | 3 50 |
| 22 à 24..... | | 3 75 |
| 26..... | | 4 00 |
| 28..... | | 4 25 |
| Tôle noire | | |
| 18 à 20 gauge.....Cte | 0 00 | 2 25 |
| 22 à 24 " " " | 0 00 | 2 30 |
| 26 " " " | 0 00 | 2 35 |
| 28 " " " | 0 00 | 2 40 |

| | | |
|---|-------|------|
| Tôle noire Canada | | |
| 52 feuilles demi poil..... | 2 40 | 2 50 |
| 60 feuilles..... | 2 50 | 2 60 |
| 75 " " " | 2 65 | 3 75 |
| Tourne-à-Gauche | | |
| Amson et Whitting..... | 6 25 | |
| Tuyaux de poele | | |
| 5 et 6 pouces.....100 feuilles | 7 00 | |
| 4 " " " | 7 50 | |
| Tuyaux en Fer | | |
| Tuyau noir | | |
| 1/2.....100 pieds | 3 00 | |
| 3/4..... | 2 50 | |
| 1..... | 2 75 | |
| 1 1/4..... | 3 00 | |
| 1 1/2..... | 3 70 | |
| 1 3/4..... | 5 25 | |
| 2..... | 7 40 | |
| 2 1/2..... | 8 80 | |
| 3..... | 12 40 | |
| Tuyau fer galvanisé | | |
| 1/2..... | 3 55 | |
| 3/4..... | 4 10 | |
| 1..... | 5 05 | |
| 1 1/4..... | 7 25 | |
| 1 1/2..... | 10 10 | |
| 1 3/4..... | 12 15 | |
| 2..... | 16 70 | |
| Escompte de 10 à 15 p. c. suiv. quantité. | | |
| Vernis | | |
| Voiture No 1..... | 1 75 | 2 25 |
| " " Body..... | 3 50 | 4 50 |
| " " Rubbing..... | 2 50 | 3 50 |
| Gold Size..... | 1 50 | 2 00 |
| Meuble extra..... | 1 25 | 1 75 |
| " " No 1..... | 0 80 | 1 00 |
| Finir..... | 2 00 | 3 00 |
| Damar..... | 1 75 | 2 25 |
| Shellac Blanc..... | 3 00 | 3 50 |
| " " Orange..... | 2 50 | 3 00 |
| Meuble Brown Japan..... | 0 80 | 1 00 |
| Vernis Harnais..... | 2 50 | 3 00 |
| " " doz..... | 1 25 | |
| " " à tuyaux. gall..... | 0 80 | 1 00 |

| | | |
|-------------------------------------|--------|---------|
| Vis à Bois | | |
| Tête plate, acier..... | 87 1/2 | |
| Tête ronde..... | 82 1/2 | |
| Tête plate, cuivre..... | 80 | |
| Tête ronde..... | 75 | |
| Tête plate, bronze..... | 75 | |
| Tête ronde..... | 70 | |
| Vis à Machine | | |
| Têtes plates, 25 p. c. de la liste. | | |
| " " rondes, 20 p. c. | | |
| Vitres | | |
| (Star) | | |
| Endosseurs de 26 pouces | 50 pds | 100 pds |
| unls..... | 1 70 | 3 06 |
| 26 @ 40..... | 1 80 | 3 20 |
| 41 @ 50..... | 0 00 | 3 70 |
| 51 @ 80..... | 0 00 | 4 00 |
| 61 @ 70..... | 0 00 | 4 25 |
| 71 @ 80..... | 0 00 | 4 75 |
| Zinc | | |
| Spelter.....100 lbs | 6 25 | 6 50 |
| Zinc en feuillés | | |
| Bri 5 cwt.....100 lbs | 0 00 | 6 00 |
| Moins d'un bri..... | 0 00 | 6 50 |
| Charbons | | |
| Prix de détail par 2000 lbs | | |
| Furnace..... | Cash | 6 75 |
| Egg..... | " | 7 00 |
| Stove..... | " | 0 00 |
| Chestnut..... | " | 0 00 |
| Pea (Chestnut No 2) net..... | " | 5 50 |
| Welsh..... | " | 7 25 |
| Scratch Grate au char..... | | 6 00 |
| Charbon de forge..... | | 7 10 |
| Coke p. r. chaldron..... | | 4 00 |
| " " 1/2 chaldron..... | | 2 25 |



Le temps des Sucres est Arrivé!

Nous sommes en mesure de fournir au commerce des articles indispensables en pareil temps.



CANISTRES A SIROP

unies ou lithographiées, rondes ou carrées, fabriquées dans toutes les grandeurs, de 1 pinte à 5 gallons.

Chaudières à sève et Goudrelles en tous genres.



The Chos. Davidson Mfg. Co. Ltd.
MONTREAL.

L'ASSURANCE LA MOINS CHÈRE DU MONDE

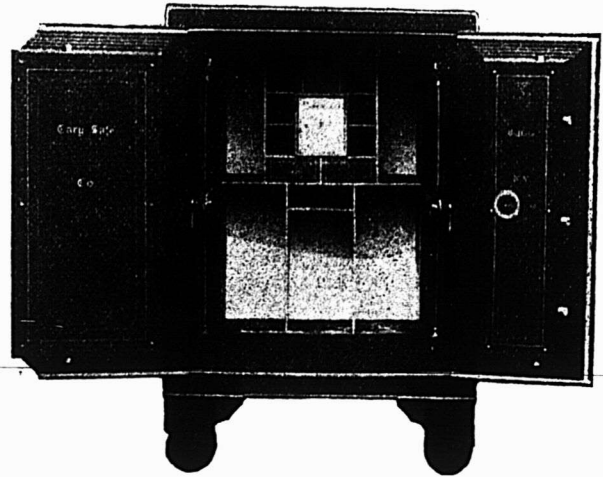

Vous est-il jamais venu à l'idée qu'un coffre-fort "Cary" est la forme d'assurance la moins chère. Vos livres, vos documents, vos mémoires sont un actif de très haute valeur en cas d'incendie. Ils vous fournissent un inventaire; votre règlement avec les compagnies d'assurance est basé en très grande partie sur les rapports qu'ils contiennent. Sachant ces faits, il vous convient d'acheter le meilleur coffre-fort que vous puissiez trouver. Une petite économie dans le prix d'achat d'un coffre-fort peut risquer des centaines et peut-être des milliers de dollars, parce que vous n'aurez pas acheté un coffre-fort à l'épreuve du feu. Employez toujours un coffre-fort "Cary". Notre porte à sept bourrelets avec garniture en asbestos est le plus nouveau genre dans les coffres-forts.

Insistez pour avoir un coffre-fort "Cary" et, pour l'acheter à des prix et à des conditions corrects, écrivez à

FORD & FEATHERSTONE,
10 JOHN ST., NORTH, - - HAMILTON, ONTARIO



PENDANT LA SEMAINE TERMINEE
LE 26 MARS 1904

MONTREAL-EST

Quartier Papineau

Avenue De Lorimier, Nos 100 à 106 et Mansley, Nos 9 et 11. Lot 489, avec maison en brique; terrain 42 x 138, supr 5796. Ovila Charpentier à Armand J. Dugal; 10,000 [59946].

Rues Champlain, Nos 499 à 503 et Parker-Nos 9 et 11. Lot 1-5 indivis 1087, pt. 1117, avec maisons en brique; terrain 40 x 103, supr. 4120; 1 do Fafard à Marie Thérèse G. Fafard; \$350 et autres considérations [59968].

Rue Dorion, Nos 37 à 43. Lot pt 187, avec maison en brique; terrain 57 x 52, supr 2964. John McGarry à François T. Hilton & Henry Hilton; \$2,600 [59971].

Rue Maisonneuve, Nos 280b à 286. Lot 674, avec maison en pierre et brique; terrain 40 x 113, supr 4520. Isidore Onésime Labelle et al à Henry alias Irénée Payette; \$7,500 [59972].

Quartier St-Jacques

Rue Saint-Timothée, Nos 188 et 190. Lot 552, avec maison en bois; terrain 38.6 x 80 d'un côté et 80.3 de l'autre, supr 3085. Emélie Crevier dit Bellerive, veuve de Jos. Versailles à Auguste Jean; \$1,900 [59976].

Rue Notre-Dame, Nos 1378 et 1380. Lot pt S. O. 6, avec maison en brique; terrain irrég. supr 1560. Ursule Bertrand à The Canadian Pacific Ry Co.; \$7,500 [59978].

Quartier Saint-Laurent

Rue Lagauchetière, Nos 581 à 587. Lot 593, avec maison en brique; terrain 40.8 x irrég. supr 2288. Marie Louise A. Boyer veuve de Aug. Amos à Jos. François Barnabé alias Sinai Dubeau; \$8575.94 [59958].

Rue Prince Arthur, No 295. Lot pt 48, 47, 47b, avec maison en pierre et brique; terrain 24 x 85. Félix Sauvageau à Emma Christie, épouse de Alex Drummond Stewart; \$8,500 [59966].

Rue Hutchison, Nos 27 à 31. Lot 44-108, avec maison en pierre et brique; terrain 25.1 d'un côté, 25.6 de l'autre x 89, supr 2225. Onésime Emile Dorais ès-qual. à Geo. Ernest Salter; \$6,050 [59980].

Quartier St-Louis

Rue Cadieux, Nos 223 à 243 et Saint-Timothée, Nos 168 à 174. Droits dans le lot 507; quartier Saint-Jacques, lot pt 550, avec maison en brique; terrain 77 x 108.9, supr 8374; 1 do 59.3 x irrég. supr 4,000. Marie Louise Lepaillieur, épouse de René G. Gaucher à Pierre Lamontagne; \$2,750 [59957].

Avenue Laval, No 23. Lot 900-8, avec maison en pierre et brique; terrain 23.9 d'un côté, 23.8 de l'autre x 105, supr 2488. Fred D. Lawrence à Goldie Singer, épouse de Abraham Rudolph; \$7,000 [59984].

Quartier Ste-Marie

Rue Parthenais. Lot 2 pts 1495; 2 terrains 25 x 170, supr 4250 chacun vacant. Raymond Préfontaine à Jeffrey H. Burland; \$1,700; \$59948].

Avenue De Lorimier, Nos 549 à 559. Lot 1231, avec maison en brique; terrain 40 x 100. L'Institut Catholique des Sourds-Muets à Omer de Bellefeuille; \$7,500 [Promesse de vente] [59952].

Rue Fullum. Lot 1461-26; terrain 25 x 100 vacant. David T. Irish à Joseph Bernier; \$1125 [59969].

MONTREAL-OUEST

Quartier St-André

Ave. Sussex No 15. Lot pt 1651-11, avec maison en pierre et brique; terrain 17.10 x 99.9. David Miller à Josette Gertrude Ménard; \$3,500 [138942].

Rue Mackay, No 108. Lot pt 1691, avec maison en pierre et brique; terrain 22 x 107. Dame Caroline H. Pelton, veuve de John S. Shearer à Wm. H. Walsh; \$7,250 [138955].

Rue Sussex, Nos 37 à 45. Lots 1645-1, 2, 1646-1, 2, avec maison en pierre et brique; terrain 20 x 108, supr 2160; 1 do 23 d'un côté, 23.4 de l'autre x 108, supr 2502. Dame Catherine McMullin, épouse de Peter McGoldrick à Dame Elizabeth Frances Robinson, épouse de Robt Cowan Murray; \$14650 [138963].

Quartier Ste-Anne

Rue Congrégation, No 98. Lot pt 217, avec maison en brique; terrain 18 x 96, supr 1728. David Henry à Michael O'Brien; \$1,700 [138959].

Rue Saint-Maurice, Nos 164 et 166. Lot 1811, avec maison en bois; terrain 41 x 96 d'un côté et 95 de l'autre, supr 3930. Duncan A. McCaskill à Ovila Ricard; \$2,500 [138961].

HOCHELAGA ET JACQUES-CARTIER

Quartier Duvernay

Rue Boyer, près de la rue Marie-Anne

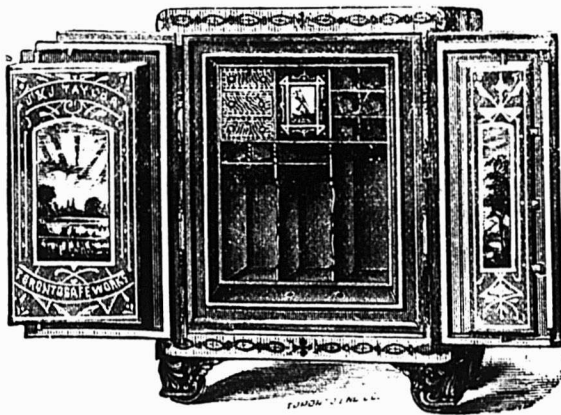

J. & J. TAYLOR

TORONTO SAFE WORKS

TORONTO, . . . ONTARIO

MANUFACTURIERS DE

Coffres-Forts en acier pour Banquiers.

Coffres-Forts à l'épreuve du feu.

Portes de voutes, etc. :- :- :-

Les plus hautes Récompenses.

Etablis en 1855.

J. H. HANSON

Représentant des manufactures d'

USTENSILES en GRANITE FRANÇAIS, FOURNITURES de CABINETS pour PLOMBIERS, PELLES à NEIGE en ACIER, GLACIERES, POELES et FOURNAISES, TOILE METALLIQUE, BROCHE GALVANISÉE ET BROCHE À CLOTURES, TOILE METALLIQUE POUR MOUSTIQUAIRES, CABLE DE FER, FERBLANTERIE, EMAIL ET SPECIALITÉS EN TOUS GENRES.

422 et 424,

Rue SAINT-PAUL,

MONTREAL.

Lot pt S. E. 8-152, 153, avec maison en brique neuve; terrain irrég., sup. 1284. Les Religieuses Carmélites à Louis Lépine; \$1,400 [105859].

Avenue Christophe. Lot 8-228; terrain 25 x 100 vacant. Berthe A. E. Boyer, épouse de Jules Hamel à Alfred Michaud; \$500 [105881].

Ave. Christophe Colomb. Lot 8-226; terrain 26 x 100 vacant. Berthe A. E. Boyer, épouse de Jules Hamel à François Alfred Proteau; \$550 [105882].

Rue Chambord, Nos 19 à 23. Lot 1-13, avec maison en brique; terrain 25 x 91, sup. 2275. Alph Paul Chartrand à Isaïe Desormeaux; \$1,500 [à réméré] [105908].

Rue Rachel, Nos 283 à 293. Lot pt N. E. 10-32, 33, 5., avec maison en brique; terrain 70 x 71, sup. 4970; 1 do 10 x 38, sup. 380. La Cie de Lumière Electrique Impériale à Trefflé Durocher; \$6,000.00 [105912].

Avenue Christophe Colomb. Lots 8-240, 241; terrain 25 x 100 chacun vacants. Berthe A. E. Boyer, épouse de Jules Hamel à Alexis Roch Racette; \$1075.00 [105947].

Quartier Hochelaga

Rue Frontenac. Lots 166-432, 433; 2 terrains 22 x 80, superf. 1760 chacun vacant. J. Ulrio Énard à Narcisse Gagnon; \$675 [105837].

Rue Aylwin. Lot 29-149; terrain 24 x 80, sup. 1920 vacant. Arthur Charlebois à Aurèle Charlebois; \$460 [105841].

Rue Ibergville, Nos 272 et 274. Lot 160-27, avec maison en brique; terrain 32 x 80, sup. 2560. Henri Bouliane à Philippe Bouchard; \$1,750 [105862].

Rue Sainte-Catherine. Droits dans les lots 22-27, 28; 2 terrains 25 x 110, sup. 2750 chacun vacant. Jos. Henri Caillé à Georges Dubois; Pas de prix mentionné [105887].

Rue Frontenac, Nos 568 et 570. Lot 166-331, avec maison en brique; terrain 22 x 80, sup. 1760. J. B. Chayer à Thomas Caron; \$1,500 [105913].

Rue Ibergville, Nos 271 et 273. Lot 166-322, avec maison en brique; terrain 22 x 80, sup. 1760. Vital Rhéaume à Joseph Laporte; \$1025 [105924].

Quartier St-Denis

Rue Saint-André. Lot 7-512; terrain 25 x 87, sup. 2115 vacant. The Saint-Denis Land Co. à Louis Mathieu; \$200.00 [105834].

Rue Boyer. Lot 328-472; terrain 26 x 25, sup. 2470 vacant. Berthe A. E. Boyer épouse de Jules Hamel à Jos. Charbonneau; \$400 [105888].

Rue Boyer. Lot 328-472; terrain 26 x 25, sup. 2470 vacant. Joseph Charbonneau à Ignace Deslongchamps; \$525.00 [105889].

Rue Boyer. Lot 328-471; terrain 26 x 25, sup. 2470 vacant. Berthe A. E. Boyer épouse de Jules Hamel à Ignace Deslongchamps; \$550 [105890].

Rue Saint-Hubert, No 1829. Lot 7-628, avec maison en bois et brique; terrain 25 x 110 d'un côté et 110.2 de l'autre, sup. 2752. Etienne Bénard à Désiré Béland; \$575 [105929].

Quartier St-Gabriel

Rue Saint-Charles. Lot 2581; terrain 18 x 100.6, superf. 5112 vacant. Les Ecclésiastiques du Séminaire Saint-Sulpice à François-Xavier Béland; \$1270.25 [105891].

Rues Charlebois, Nos 531 à 537 et Mullins, Nos 710 et 712. Lots 2675-4, 5, avec maison en pierre et brique; terrain 56 x

FOURRURES ! FOURRURES



Importateur et exportateur en gros de fourrures brutes et préparées. Manufacturier de fourrures pour Messieurs Dames et Enfants telles que Pardessus, Jaquettes, Colerettes, Coats, Tours de Cou, Etc., Etc. aussi Mitaines et Gants de Chamois.
On paie le plus haut prix du marché sur consignation de fourrures non préparées. Peaux, Cire d'Abellie et Racines de Ginseng.

HIRAM JOHNSON, 494 Rue St-Paul.

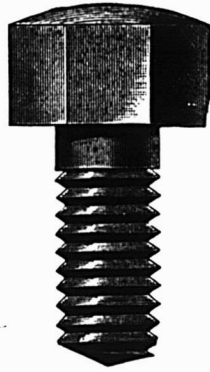

THE JOHN MORROW MACHINE SCREW CO., Ltd.

Vis à grosses têtes. Vis à demeure. Vis spéciales fraisées. Tenons pour engins, etc.

Écrous découpés à froid dans toutes les variétés de finition.

INGERSOLL, ONT.

Tel. Main 551-2705. Tel. Mar. 51.

GRAVEL & DUHAMEL

IMPORTATEURS DE

Fournitures de Sellerie et Carrosserie

SPECIALITÉS :

Garnitures pour harnais, Tops, Roues, Trains, Cuirs à bourrer, Vernis et Peinture.

Et en général tout ce que nécessite la fabrication des voitures.

276 Rue St-Paul, 177 des Commissaires

J.T. WING & CO.,

Windsor, Ont.

MANUFACTURIERS DE

Métal au Graphite pour Grandes Vitesses de J. T. WING.

Il n'y entre rien d'inutile. Aucun ingrédient utile n'est laissé en dehors. Si votre marchand ne peut pas vous le fournir, envoyez-nous l'ordre directement. **Fabriqué au Canada.**

Prix: 16 cts la livre.

Mess. J. T. Wing & Co., Windsor, Ont.

Amherst, N. E., 6 jan. '03

Messieurs.—En réponse à votre estimée du 2 courant, nous avons essayé l'échantillon de métal, reçu de vous, avec de bons résultats.

Veillez trouver inclus notre commande pour une tonne et la première expédition est requise immédiatement, vu que nous attendons son arrivée. Vos dévoués,

RHODES, CURRY & Co., LTD.,

par Geo. T. Douglas.



109.9 d'un côté et 98.3 de l'autre, superf. 5823. Joseph Lamarche à Théodule David; \$5,800 [105945].

Quartier Saint-Jean-Baptiste

Rue Rivard, Nos 247 à 253. Lot 15-170, pt 15-169, 171, avec maison en brique; terrain 40 x 70, superf. 2800. Charles Delahaye à Cyrille Landry; \$2850.00 [105857].

Rue Berri, Nos 927 à 933. Lots 15-58, 59, 15-104-58, 59, avec maison en pierre et brique; terrain 40 x 80. Joseph Filteau à Hubert Boyer; \$5125 [105958].

Ville St-Louis

Rue Waverley. Lot 12-26-66; terrain 25 x 80 vacant. George Aubé à J. O. Eusèbe Chapat; \$50 [à réméré] [105836].

Rue Saint-Laurent. Lot 10-1216; terrain 25 x 100 vacant. Hon. Louis Beaubien à Joseph Arthur Guilbault; \$377.00 [105838].

Rue Clark. Lot 1-2 11-435, avec maison en brique; terrain 25 x 88. Jules Wingender à Joseph Hubert Danze; \$1975 [105907].

Rue Clark. Lot 1-2 N. 11-1125; terrain 25 x 84. Zéphirin Charest à Joseph Chamberland; \$400 [105944].

Westmount

Avenue Mount Pleasant. Lot 374-75a; terrain 127 x 161.6 d'un côté et irrég de l'autre, superf. 21000. Thomas Forde à John Forman; \$6825 [105849].

Rue Irving. Lot 1434-66, pt S. E. 1434-65, avec maison en bois; terrain 26 x 95. Duncan MacLennan à Roderick MacLennan; \$3000 [105916].

Avenue Elgin. Lot 247; terrain 138 x 170, superf. 23,240 vacant. La succession James Hayes et al. à John Cunningham; \$9,296 [105920].

Avenue Lansdowne, No 345. Lot 1-2 N. O. 220-64, avec maison en pierre et brique; terrain 25 x 140. John Philips à Hon. F. E. Gilman; \$4,800 [105942].

Avenue Mount Pleasant, Nos 451 et 453. Lot 374-1-82, avec maison en pierre et brique; terrain 25 x 105.5 d'un côté et 105.6 de l'autre, superf. 2635. Hon. F. E. Gilman à Frank Mead Gilman; \$7,000.00 [105943].

Maisonneuve

Rue Orléans. Lot pt indivis 18-384, avec maison en brique; terrain 24 d'un côté, 33 de l'autre x 78 d'un côté et irrég de l'autre, superf. 2223. J. B. Martineau à Emile Martineau; \$1750 [105840].

Rue Jeanne d'Arc, Nos 321 à 325. Lots 14-249-2, 14-250, avec maison en brique; terrain 20 x 100. Octave Poirier à Joseph Larin; \$2,000 [105843].

Ave. Letourneau. Lot 8-55 et 56 2 terrains 25 x 100 chacun vacant. Valérie Palardis, Vve de Onés. Marin à Augustin et Georgiana Sicard; \$1275 [105909].

Rue Orléans. Lot No 18-458, terrain 23 x 78 sup. 1794 vacant. Isaïe Préfontaine à Joseph Aléas Savignac; \$300 [105948].

Côte St-Paul

Côte St. Paul, Rue DuJérin. Lot No 3407-138; terrain 50 x 132 vacant. La succession Daniel Hadley à Chs. Orlando Clark; \$265 [105848].

2ème Avenue. Lot No 3930-117; terrain 25 x 89 vacant. La Cie des Terrains Suburbains de Montréal à Narcisse Beaudin \$250 [105923].

Montréal-Ouest

Ave. Percival Lot No 138-76; terrain 60 x 123.4 d'un côté et 123.6 de l'autre sup. 7400 vacant. John Easton Mills

Whitney à Joseph Philippe Landry \$200 [105946].

Sault-au-Recollet

Rue Labelle. Lots No 489-63, 64 avec maison en brique; terrain 50 x 108 d'un côté et 107.6 de l'autre. Joseph Bouwhiller à Michaud Connolly \$1750; [105868].

Lot pt. 287. Philius Prévost à Arthur Trudeau \$800 [1058731].

Lots No 326-1, 1a, 1b, 2 à 12; Léa Cardinal Vve. de Jos. Urbain Turcot et al à Jos. Godfroy Auelard Turcot; \$3000 [105925].

St-Laurent

Lot pt 409; Edouard Robidoux à Hormisdas Eusèbe Trudeau; \$625 [105928].

Lots No 79-54, 55, 57, 68 et 69; La failite Ovide Moreau à J. U. Gervais & Cie; \$800 [105932].

Lachine

Lot No 55-1 pt 55-2; Thos Amos Dawes à Herbert William Shearer; \$1000 [105839].

Lot No 447; David Chs. Joyal à Amédée Victor Robert; \$350 [105892].

Pointe-Claire

Lot No 28 et effets mobiliers; Rose Cadieux Vve de Jos. Pilon à Michel Lefebvre; \$700 et une rente mensuelle de \$12 [105897].

Ste Geneviève

Lot No 92; J. Bte. Brazeau à Didace Boileau; \$211 [105899].

Lot No 92; Didace Boileau à J.-Bte. Demers; \$400 [105899].

Lot pt 74; Joseph Lanier à Venant Trépanier; \$100 [105810].

Lot pt 27, 28; Venant Pilon à Romègne Laframboise; \$650 [105940].

Ile Bizard

Lot No 108; La Corporation du Comité de Jacques-Cartier à Janvier Proulx; \$563 [105893].

Voici les totaux des prix de ventes par quartiers:

| | |
|----------------------------|-----------|
| Papineau | 20450.00 |
| St Jacques | 9400.00 |
| St Laurent | 23,145.94 |
| St Louis | 9,750.00 |
| Ste Marie | 10,325.00 |
| St André | 25,400.00 |
| Ste Anne | 4,200.00 |
| Duvernay | 11,025.00 |
| Hochelaga | 6,410.00 |
| St Denis | 2,250.00 |
| St Gabriel | 7,070.25 |
| St Jean-Baptiste | 7,975.00 |
| Ville St Louis | 2,802.00 |
| Westmount | 30,921.00 |
| Maisonneuve | 5,325.00 |
| Côte St Paul | 515.00 |
| Montréal Ouest | 200.00 |

\$176,164.19

Les lots à bâtir ont rapporté les prix suivants:

Rue Parthenais, quartier Ste Marie, 40c le pied.

Rue Fullum, quartier Ste Marie 45c le pied.

Ave. Christophe Colomb, quartier St Denis, 20 et 21 1-2c le pied.

Rue Frontenac, quartier Hochelaga, 19c le pied.

Rue Aylvin, quartier Hochelaga 23 9-10c le pied.

Rue St André, quartier St Denis 9c le pied.

Rue Boyer, quartier St Denis 16c le pied.

E. DOUVILLE, Plombier
137B rue St-Urbain, Montréal.

HORMISDAS CONTANT, Entrepreneur Plombier, 290 rue Beaudry. Phone Bell E. 1177.

L. R. MONTBRIAND,
Architecte et Mesureur,
No 230 rue St-André,
Montréal.

O. M. L AVOIE,
Peintre-Décorateur,
Peintre d'Enseignes
et de Maisons.
Tapisier et Blanchisseur,
No 482 rue St-Hubert,
Telephone East 1412. Montréal.

Tel. Bell up 971
The Crescent Electric Co.
L. ROUSSEAU, Gérant. 2503 Ste-Catherine
Installation de lumière électrique et d'horloges
de contrôle électrique, téléphone pour entrepôts,
cloches électriques, etc. Seuls agents pour la
STANDARD ELECTRIC TIME CO. de
Watebury, Conn.

ROCK DRILLS
"PEERLESS"

LES MEILLEURS SUR LE MARCHÉ.
Treuils à vapeur, Installations et Appareils pour Entrepreneurs.
H. E. PLANT,
169 RUE COMMON, MONTREAL.

Ontario Nut Works, Paris
BROWN & CO.
Manufacturiers d'
Ecrous de toutes grandeurs,
pressés à chaud, carrés
et Hexagones.

Briques à Poêles, TERRE A FEU
et AMIANTE.
Ciment pour Fournaises.
Tous genres de produits en Terre à Feu fabriqués
sur commande d'après les modèles.
Jones Bros., Bracondale P.O., Ont.
(PRÈS TORONTO)

C. H LeTourneau, prés. C. LeTourneau, vice-prés
J. LeTourneau, sec.-trés.

LeTourneau, Fils & Cie, Limitée
Marchands-Feronniers
259, 261, 263 et 265 RUE ST-PAUL
MONTREAL.

Gril à Toasts à Cône de broche
Incandescent
Le seul gril à Toasts parfait pour
Poêles à gaz ou à gazoline. Pas de
goût de fumée communiqué au
pain toasté sur ce gril à Toasts.
Demandez nos prix.
H. O. Edy Montreal. E. T. Wright & Co., Hamilton
HARKINS & WILLIS,
Manufacturiers ANN HARBOR, Mich.

Rue St Charles, quartier St Gabriel,
24 13-20c le pied.

Rue St Laurent, Ville St Louis 15c le pied.

Ave. Mont Pleasant, Westmount, 32 1-2c le pied.

Ave. Elgin, Westmount, 40c le pied.
Ave. Létourneux, Maisonneuve, 25 1-2c le pied.

Rue Orleans, Maisonneuve, 16 8-11c le pied.

Prêts et Obligations Hypothécaires.

Pendant la semaine terminée le 26 mars 1904, le montant total des prêts et obligations hypothécaires a été de \$111,452 divisés comme suit suivant catégories de prêteurs:

| | |
|------------------------|--------|
| Particuliers | 35,952 |
| Successions | 6,500 |
| Ces de prêt | 1,000 |
| Assurances | 68,000 |

\$111,452

Les prêts et obligations hypothécaires ont été consentis aux taux de

3 1-2 p. c. pour \$500.

1 c. pour \$65000.

5 p. c. pour 2 sommes de \$500; \$2000; 2 sommes de \$3,000 et \$4,000.

5 1-2 p. c. pour \$330; \$1000 2 sommes de \$1,600 et \$3,500.

Les autres prêts et obligations portent 6 pour cent d'intérêt à l'exception de \$400 et \$600 à 7 pour cent.



PROVINCE DE QUEBEC

Cessations de Commerce

Montréal — Monast, A. N. restaurant; Narcisse Caron, succède.

Québec — Simard, G. & Co, plombiers; Mde Simard.

St Lazare de Vaudreuil — Cousineau & Frère, mag. gén; H. Thauvette, succède.

Cessions

Beaupré — Simard, T. mag. gén.
Maisonneuve — Perreault, Jos. épicier

North Témiscamingue — Forget, Z. mag. gén.

St Barnabé — Garceau, C. mag. gén.

Concordats

Québec — Campbell James, chaussures.

Curateurs

Ste Flavie Station — Lefavre & Taschereau, à P. Gagnon, mag. gén.

Stanford — Lefavre & Taschereau, à H. Pepin, mag. gén.

En Difficultés

Chicoutimi — Dufour & Co., mag. gén. offrent 50c dans la piastre.

Howick — Gagnier, J. Z. mag. gén.
Montréal — Richard, Julia C. médecines, etc.

Québec — Gourdeau, F. & Cie, tanneurs

Ste Flavie Station — Gagnon, Pierre mag. gén.

Valcourt — DuPaul, Jos. mag. gén. offre 60c dans la piastre.

Ville Marie — Riopelle, H. A. mag. gén.

Dissolutions de Sociétés

Granby — Sweet Bros. bouchers; F. D. & E. A. Sweet, continuent.

Montréal—Denis, J. A. ferronnerie, etc.
European [The] Importing Co.
Larose & Larose, contracteurs.
Monette, A. & G. Magna Hôtel.
Stier, M. & Co., mag. gén.
Blunkbonnie Academy; A. J. Hales
Saunders, continue.
British American Hat & Cap Mfg Co.

Fonds à Vendre

Québec — Tessier Elzéar, épicier.
V. & V. Sporting Goods Store.
Trois-Rivières—Bellefeuille, A. librairie.

Fonds Vendus

Laprairie — Bissonnette, J. L. mag. gén.
Montréal—Fontrouge, J. P. nouveautés.
Girard, Henri, restaurant; à Geo. le Roach.
Ste Anne de Beaupré — Corriveau, Ludger, mag. gén.; à 72c dans la place, à E. Fortier.

Incendies

Montréal — Ewing, Wm & Co. grains, etc.; les entrepôts, ass.
Lamontagne, H. & Co Ltd; ass.
Garth [The] Co. plombiers, etc; la fonderie; ass.

Nouveaux Etablissements

Drummondville — Lafontaine, A. & Cie, mag. gén.
La Providence — Demers & Lorange, épiciers.
Montréal — Delaunnière, Geo. nouveautés.
Edwards, Alf. épicier.
European [The] Genial Medicine Co.; Wm. Barasch & Jacob Berman.
Montreal House Furnishing Co. meubles, etc.
Moreau, Ovide jr. fruits, etc.
Simard & Goyette, cigars, etc.
Vezeau & Lachance, forgerons, etc.
Vézina, Z. J. B. & Co. peintres.
Larivière & Hussenot, cafés, etc.
Villemaire Raoul, photographe; Delia Duplessis dit Moreau.
St Louis — Morin Frère, bois, etc.
St Rémi — Bonneville, Gagnon. Corne-lier & Cie, mag. gén.; à obtenu charte.
Stanford — Farley, H. A. boucher, etc; De Frank Farley.

PROVINCE D'ONTARIO

Cessations de Commerce

Belle River — Gray, Joan, mag. gén.
Chatsworth — Merriam, W. G. épicier, etc.
Toronto — Lowes, W. E. épicier.

Décès

London — Jockson, Helena, épicier.

Fonds Vendus

Hamilton — Lounsbury, M. H. épicier; à A. McNeil.
Listowel — Thompson, E. épicier; à S. A. Kilgour.
London — Wilson, S. J. épicier; à Kenneth Gott.
Morpeth — Shaw James, H. mag. gén.; à John Barker.
Simcoe — McCall, W. S. épicier; à T. McCall.

NOUVEAU-BRUNSWICK

Cessations de Commerce

Fredericton — Ferguson, Lillian, A. épiciers.
Salisbury — Sharp, N. E. mag. gén.; Sharp & Taylor, succèdent.

Ontario Silver Co., Limited
NIAGARA FALLS, Canada.

Manufacturiers de Cuillers, Fourchettes, Coutellerie et Articles en plaqué.

Demandez notre catalogue et nos cotations

Thomas Ligget
Tapis, Prélarts, Rideaux,
Draperies, Rugs, Etc.
EMPIRE BUILDING
2474 & 2476 rue Ste-Catherine,
MONTREAL.

William H. Walsh
Marchand
Tailleur

1759 RUE NOTRE-DAME,
COIN ST-JEAN MONTREAL.

Articles de Bureaux

ENCRE ADRIEN MAURIN, Livres de Comptes, Régistres, Cahiers de Devoirs et Exercices, nouveaux modèles-fabriqués avec papier supérieur.

Demandez l'encre adresse "**Adrien Maurin.**" Azuline et Syrienne, dont nous sommes les agents pour le Canada.

Papier à Note et Enveloppes, Boîtes de Papeteries de Fantaisie. Demandez nos Catalogues

J.-B. ROLLAND & FILS
6 à 14 rue St-Vincent, Montréal

L'EXERCICE
INDISPENSABLE
AUX HOMMES
D'AFFAIRES.

Nous nous faisons un plaisir d'annoncer aux lecteurs du PRIX-COURANT l'ouverture récente en plein centre des affaires, au No 242 de la rue St-Jacques, d'un établissement essentiellement moderne où les hommes d'affaires et de professions, les gens de bureaux et toutes les personnes d'habitudes sédentaires pourront aller passer une heure en exercices corporels scientifiquement gradués par un expert, M. Alcide Deslauriers, qui est allé étudier sur place les établissements du même genre dans les grandes villes des Etats-Unis. Ajoutons aussi que les prix sont excessivement réduits.

C'est le manque d'exercice qui occasionne le plus grand nombre de maladies inhérentes à la vie de bureau: voici le moyen pratique—scientifique—de remédier à peu de frais à cet état de choses fâcheux. Pourquoi ne pas l'essayer?

ECOLE DE CULTURE PHYSIQUE. "VIM"

MANITOBA ET TERRITOIRES DU NORD-OUEST

Cessations de Commerce
Goose Lake — Crawford & Atkey, mag. gén.; J. W. Atkey, succède.
En Difficultés.
Somerset — Shatilla, K. & Co., mag. gén.

Fonds Vendus
Churchbridge—Paptson & Johnston, mag. gén.; à W. Martin & Co.
High Bluff — Coxsmith, H. W. épicier, etc; à Wilkin & Hicks.
Morden — Freeborn, James, épicier.

Incendies
Purves — Hyslop, Andrew, mag. gén.; ass.

COLOMBIE-ANGLAISE

Cessations de Commerce
Camp McKinney — Cosens Bros, mag. parti pour Greenwood.

Cessions
Vancouver — Foley & Dumaresq, épiciers.

Fonds à Vendre
Greenwood — Frazee, M. C. épicier.

PROVINCE DE QUEBEC

COUR SUPERIEURE

ACTIONS

| Défendeurs. | Demandeurs. | Montant |
|---------------|-------------------------|---------|
| | Beloeil | |
| Cadioux J. | J. E. N. Paul | 112 |
| | Côteau St-Pierre | |
| Prud'homme T. | P. Del Sole | 4500 |
| | Joliette | |
| Vincent C. | L. Gravel | 119 |
| | L'Annonciation | |
| Prévost J. | H. Lamontagne | 210 |

Montréal

| | | |
|-----------------------------|------------------|--------------|
| Ailen D. J. | Ths H. Manners | 4e cl. |
| Armstrong C. N. | D. M. Eadie | et al esqual |
| Benoit J. O. | Hudon & Orsali | 200 |
| Bastien E. | D. Hatton | 150 |
| Berthier A. | De A. Lespérance | [Dom] |
| | | 199 |
| Cormier H. et al. | C. L'Heureux | 107 |
| Cité de Montréal | J. Martel | 582 |
| Chrétien A. | W. Pagnuelo | 53 |
| Cie Imprimerie Industrielle | G. Desaulniers | 5000 |
| Cunningham J. | J. M. Ard | 172 |
| Cie Imprimerie Industrielle | J. Laurent | 5000 |
| Cie Imprimerie Industrielle | M. Wilson | 5000 |
| Cie Imprimerie Industrielle | G. Deserres | 5000 |
| Cie Imprimerie Industrielle | P. Martineau | 5000 |
| Cie Imprimerie Industrielle | A. Marcotte | 5000 |
| Came F. E. et al. | J. S. Buchan | 1e cl. |
| Corona Hotel | De I. F. Farrell | 125 |
| Canada Paper Co. | J. Cooke | 25000 |
| Dabell H. et al. | S. Lajoie esqual | 1999 |
| Daniel J. Eastern Township | Brick Mfg Co | 326 |
| Datton De F. C. R. | Somerville | 100 |
| Davis B. et al. | H. Forman | 4e cl. |
| Doré S. | J. A. Martin | 135 |
| Goldberg M. | S. P. Myers | 376 |
| Gourre De E. | Ogdensburg Coal | |
| Towing Co. | | 816 |

| | |
|--|-------|
| Great Northern Ry . Ross. Barry & McRea | 50000 |
| Gravelle J. E. U. Clermont | 103 |
| Holden C. J. A. . . . De M. Eadie et al | 209 |
| Lachapelle J. E. . . . J. L. Gravel | 135 |
| Laurie Engine Co T. Reilly | 2500 |
| Locomotive & Machine Co. . . N. Marcoux | 5000 |
| Meunier O. S. Seargent P. Stearns | 104 |
| Montreal Light Heat & Power . J. Guillemette | 200 |
| McNally F. T. Girouard | 335 |
| Moore J. J. P. Kearny | 127 |
| O'Leary J. Cité de Westmount 4e cl. | 601 |
| Perrault E. A. McDougall | 121 |
| Parker J. T. R. G. Hood | 140 |
| Phillips A. A. D. Ford | 420 |
| Rattray A. B. A. Dufort | 180 |
| Rameh G. et al . A. J. Clayton et al | 300 |
| Royal N. De A. A. Gaudry | 100 |
| Sweeny De J. et al. Ls J. Boileau | 110 |
| Salhani A. M. O. David et al | 142 |
| Stern M. E. A. Robertson | 145 |
| Tait T. J. Nutt | |

Notre-Dame de Grâces

| | |
|--|--------|
| Lacombe J. esqual M.E.C. . . . O. Brunet | 1e cl. |
|--|--------|

Pont Rouge

| | |
|--------------------------------------|-----|
| Watson R. G. E. H. Botterell | 182 |
|--------------------------------------|-----|

Scott Junction

| | |
|-----------------------------|-----|
| Roy M. J. L. Gravel | 206 |
|-----------------------------|-----|

Shawinigan Falls

| | |
|--|--|
| Plante J. F. S. Daignault 4e cl. | |
|--|--|

Shubenacadie

| | |
|--------------------------------------|-----|
| Gass R. C. L. Friedman et al | 106 |
|--------------------------------------|-----|

St Basile

| | |
|-------------------------------|-----|
| Deragon X. E. Deragon | 100 |
|-------------------------------|-----|

St François de Sales

| | |
|----------------------------------|-----|
| Boudrias A. De S. Bibaud | 100 |
|----------------------------------|-----|

St-Henri

| | |
|----------------------------------|-----|
| Lamer E. Delle F. Valois | 112 |
|----------------------------------|-----|

Ste-Julie

| | |
|--------------------------------------|-----|
| Beauchemin O. J. O. Bouchard | 100 |
|--------------------------------------|-----|

St-Louis Mile-End

| | |
|--|-----|
| Couvrette De S. Amiôt, Lecours & Larivière | 120 |
|--|-----|

| | |
|-----------------------------------|-----|
| Ville St Louis D. Pepin | 350 |
|-----------------------------------|-----|

Ste Madeleine

| | |
|--------------------------------------|-----|
| Boulay J. Bte et al . J. O. Bouchard | 400 |
|--------------------------------------|-----|

St-Philippe

| | |
|---------------------------------|-----|
| Barbeau E. J. O. Dupuis | 526 |
|---------------------------------|-----|

Ste Sophie Levrard

| | |
|----------------------------------|-----|
| Spénard M. Frottingham & Workman | 208 |
|----------------------------------|-----|

St-Vincent de Paul

| | |
|----------------------------------|-----|
| Papineau A. A. Chartrand | 205 |
|----------------------------------|-----|

Villerai

| | |
|------------------------------|-----|
| Viau A. J. Labranche | 400 |
|------------------------------|-----|

COUR SUPERIEURE

JUGEMENTS RENDUS

| | | |
|--------------------|--------------------|----------------|
| Défendeurs. | Demandeurs. | Montant |
|--------------------|--------------------|----------------|

| | |
|--|-----|
| Roy J. O'Gilvie Flour Mills Co | 215 |
|--|-----|

| | |
|--------------------------------------|-----|
| Chartrand De E. L. M. Lamare | 200 |
|--------------------------------------|-----|

| | |
|------------------------------------|-----|
| Wilkinson C. B. G. Summons | 125 |
|------------------------------------|-----|

| | |
|---|------|
| Corp. Paroisse Laprairie A. Dupuis. | 2625 |
|---|------|

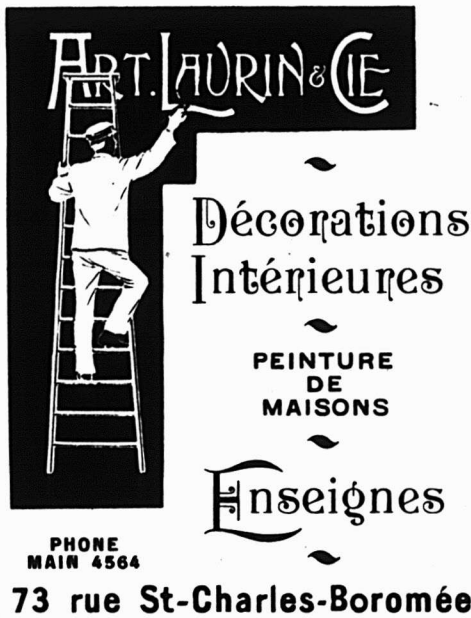

ART LAURIN & CIE
Décorations Intérieures
PEINTURE DE MAISONS
Enseignes
 PHONE MAIN 4564
73 rue St-Charles-Boromé

McArthur, Corneille & Cie

Importateurs et Fabricants de Peintures, Huiles, Vernis, Vitres, Produits Chimiques et Matières colorantes de tous genres.

Spécialités de Colles-fortes et d'Huiles à Machinerie.

DEMANDEZ NOS PRIX

310, 312, 314, 316 RUE ST-PAUL MONTREAL.



*Windsor Paint Co. Limited,
 Windsor, Ont.
 Fabricants de Vernis Japans,
 Peintures, couleurs et Emails de
 Haute Qualite.*

**LUDGER GRAVEL, Agent,
 26 et 28 Place Jacques-Cartier, Montréal.**



LE BUREAU DU JOUR
 Toutes les combinaisons nécessaires pour rendre un bureau pratique, abrégant l'ouvrage et économiquement se trouvent dans ceux que nous manufacturons. Sous le rapport de la matière première, de la construction, du fini et de l'utilité de la durée et du dessin, ils devancent toutes les autres marques. Ils transforment tout bureau en un bureau plus confortable. Notre catalogue fournit tous les renseignements. Canadian Office and School Furniture Co., "Limited," Preston, Ont., Can. Ameublements pour Bureaux, Ecoles, Eglises et Loges.

| | |
|--|------|
| Maisonneuve | |
| Vignault G. P. A. A. Dufresne | 423 |
| Montréal | |
| Bourdon E. C. Messier | 116 |
| Canadian Pacific Ry O. Bégin | 1200 |
| Dominion Iron Steel Co. . . W. J. Cooper | 501 |
| Gurberg De Y. U. Ross | 5000 |
| Horseman De M. Lse . Pilkington Bros | 154 |
| Handfield R. E. W. White | 126 |
| Lacoste Ls A. Valiquette | 182 |
| Levesque A. L. N. Demers | 118 |
| Lacroix E. M. Boisvert | 153 |
| Major J. B. H. Lapointe et al | 201 |
| Montreal Water & Power Co. . J. Kirby | 1 |
| Ouellette J. De E. Saucer et vir | 749 |
| Stevenson A. W. D. M. Long | 2049 |
| St-Jean, P. Q. | |
| Doré Ls O. et al L. Larose | 476 |
| Ste-Rose | |
| Papineau S. E. Chaussé | 132 |
| Westmount | |
| Jackson W. A. U. Garand et al | 114 |
| Stephens Delle K. . . . De R. Jacobs | 949 |

COUR DE CIRCUIT

JUGEMENTS RENDUS

| | | |
|--------------------|--------------------|----------------|
| Défendeurs. | Demandeurs. | Montant |
|--------------------|--------------------|----------------|

| | |
|-----------------------------------|----|
| Clifford J. L. Villeneuve | 75 |
|-----------------------------------|----|

Chambly

| | |
|------------------------------|---|
| Arbec L. J. F. Yaphe | 9 |
|------------------------------|---|

Champlain

| | |
|---|----|
| Dessureault L. . . Home Life Ass. of Canada | 25 |
|---|----|

Côte St Paul

| | |
|--|----|
| Aubertin J. Jos. Charest et al | 11 |
|--|----|

Hull

| | |
|--------------------------------------|----|
| Desjardins A. jr. . . . J. Larivière | 14 |
|--------------------------------------|----|

Lachine

| | |
|-------------------------------------|----|
| St Onge E. O. Constantineau | 10 |
|-------------------------------------|----|

Longueuil

| | |
|--|----|
| Patenaude De A. et vir . Corp. de St Lambert | 27 |
|--|----|

| | |
|------------------------------|----|
| Pratt C. L. V. Lemay | 14 |
|------------------------------|----|

Lorette

| | |
|----------------------------------|----|
| Boivin A. S. Davis et al | 62 |
|----------------------------------|----|

Maisonneuve

| | |
|--------------------------|---|
| Lahaie P. E. Roy | 9 |
|--------------------------|---|

Montréal

| | |
|-------------------------------|----|
| Looshambra S. C. Saad | 12 |
|-------------------------------|----|

| | |
|---------------------------------------|----|
| Amesbury E. A. S. Davis et al | 28 |
|---------------------------------------|----|

| | |
|----------------------------|---|
| Arpin C. Z. Gagnon | 6 |
|----------------------------|---|

| | |
|----------------------------------|----|
| Brunet A. F. X. Desjardins et al | 30 |
|----------------------------------|----|

| | |
|---------------------------------|---|
| Beaudry J. L. Brouillet | 6 |
|---------------------------------|---|

| | |
|---------------------------------|----|
| Brosseau F. J. B. Bleau | 21 |
|---------------------------------|----|

| | |
|---|----|
| Beauchamp A. I. C. Stanton Jr et al | 21 |
|---|----|

| | |
|--|----|
| Benson P. Montreal Light Heat & Power Co | 19 |
|--|----|

| | |
|---|----|
| Beaucage W. Montreal Light Heat & Power Co. | 31 |
|---|----|

| | |
|-----------------------------|----|
| Bertin A. A. Gravel | 71 |
|-----------------------------|----|

| | |
|----------------------------------|---|
| Brien J. T. J. Lamoureux | 1 |
|----------------------------------|---|

| | |
|-----------------------------------|---|
| Berlinguette A. J. Garand | 8 |
|-----------------------------------|---|

| | |
|-------------------------------------|----|
| Braidy J. A. J. H. St Denis | 38 |
|-------------------------------------|----|

| | |
|----------------------------|----|
| Barton J. J. Quinn | 18 |
|----------------------------|----|

| | |
|--------------------------------|----|
| Boucher M. C. Levesque | 19 |
|--------------------------------|----|

| | |
|----------------------------------|---|
| Buckingham Wm E. Cohen | 7 |
|----------------------------------|---|

| | |
|--------------------------------|----|
| Bernier T. J. U. Emard | 20 |
|--------------------------------|----|

| | |
|---------------------------------|----|
| Boismenu R. A. Merineau | 11 |
|---------------------------------|----|

| | |
|----------------------------|----|
| Bois A. M. Lalonde | 14 |
|----------------------------|----|

| | |
|---|----|
| Brossard O. M. L. Plante et vir | 40 |
|---|----|

| | |
|--|----|
| Brady J. E. Berliner | 11 |
| Bulger H. M. Raphaelovitch | 11 |
| Chartrand A. et al . . . De E. (St Amand et vir | 12 |
| Chapdelaine J. M. . . O. Charland | 40 |
| Chenier J. N. Aumont | 11 |
| Campeau J. F. D. Robert | 16 |
| Cameron W. J. U. Emard | 32 |
| Clark J. D. R. Murphy et al | 5 |
| Cantin E. J. Laurence et al | 30 |
| Campbell De C. H. Scott | 7 |
| Côté De M. L. et vir. G. Bélanger | 43 |
| Content J. A. . . De M. E. Vincent esqual | 16 |
| Daly R. L. Riopelle | 18 |
| Doyle D. H. Lehrer | 6 |
| Decelles A. J. E. Bureau | 8 |
| Daunais A. De M. E. E. Vincent | 41 |
| Dozois C. L. A. . . . H. H. Lord | 12 |
| Desormeau N. C. Léveillé | 8 |
| Fafard P. S. D. Vallières | 5 |
| Felton M. The J. S. Prince Co. | 11 |
| Gross H. N. . . . Rutheford Marshall & Co. | 76 |
| Gohier A. J. Léonard | 13 |
| Godin De F. D. Robert | 19 |
| Griffith A. The J. S. Prince Co. | 6 |
| Gillin P. L. Beaudoin | 19 |
| Gendron W. E. Dansereau | 8 |
| Grégoire C. . . De M. L. Plante et vir | 32 |
| Harrold J. R. Baird | 12 |
| Houle P. J. U. Emard | 46 |
| Hamel O. S. Rosen | 21 |
| Hogle G. N. et al . . . F. Candish | 37 |
| Jutras Z. W. Signer | 24 |
| Kolizos P. M. Yamonstos | 40 |
| Lavoie E. J. Caron | 20 |
| Leclerc A. L. Lehrer | 12 |
| Lewis H. V. Bourque | 8 |
| Larivière M. J. Bernier | 20 |
| Langevin L. J. St Jacques | 80 |
| Lorrain A. L. Beïque | 20 |
| Lessard P. J. L. Chenier | 20 |
| Laferrière O. . . J. A. Laignault | 24 |
| Lapointe J. B. . . . A. Dufresne | 21 |
| Laperrière J. Continental Heat & Power Co. | 13 |
| Lambert J. A. . . . E. C. Cook & Bro. | 34 |
| McDiarmid J. H. Freeman | 7 |
| Madigan T. J. Quinn | 42 |
| Miller J. F. J. Murray | 21 |
| Magnan A. J. Thorn | 12 |
| Martin A. E. May | 14 |
| McWood C. T. Dwyer | 5 |
| Maillé N. S. A. Lewitt | 8 |
| Nadon R. C. A. Archambault | 0 |
| Normandin V. et al . . J. L. Du- plessis | 63 |
| Ouimet J. L. Brouillet | 14 |
| Picotte L. O. Thibault | 5 |
| Pineault E. et al. J. Marois esqual | 75 |
| Porlier A. A. . . . C. A. Goyette | 8 |
| Prévost De I. M. . . . P. G. Curley | 75 |
| Pinsonnault C. D. . . M. Raphaëlo- vitch et al | 48 |
| Palmer H. V. Rhéaume | 7 |
| Paquette S. L. C. Pelletier et al | 50 |
| Rath C. L. Daly | 52 |
| Richer A. J. Garand | 8 |
| Raphael D. J. Belkin | 14 |
| Rickner W. L. N. Demers et al | 25 |
| Ritchot J. B. et al. L. A. Tessier | 5 |
| Schwartz H. W. H. Dawson | 12 |
| Snannon J. H. Tucker | 75 |
| Simard J. De O. Bellehumeur | 8 |
| Therien W. M. Raymond | 22 |
| Thompson A. L. W. Cross | 43 |
| Vigeant A. J. E. Desrochers | 8 |
| Viger A. J. Rivest | 27 |
| Veziina E. De C. Carrière | 12 |
| Villeneuve H. . . De U. Prieur et al | 16 |
| Whitfield G. W. P. Downey | 11 |
| Yelland J. T. Chennell | 5 |

PAIN POUR OISEAUX Est le "Cottiam Seed," fabriqué d'après six brevets. Marchandise de confiance; rien ne peut l'approcher comme valeur et comme popularité. Chez tous les fournisseurs de gros.

Laurence & Robitaille
MARCHANDS DE
Bois de Sciage et de Charpente
BUREAU ET CLOS
Coin des rues Craig et St-Denis
Bell Tél., Main 1488. MONTREAL
Tél. des Marchands, 804.
CLOS AU CANAL
Coin des rues William et Richmond
Bell Tél., Main 3844

MANCHONS a GAZ INCANDESCENT
Fabriqués au Canada
Brûleurs, Verres de Lampes, Abat-jour, etc.

Pour
BRULEURS a GAZ GAZOLINE et BRULEURS a haute PRESSION

J. H. THOMPSON,
Coin Bulwer et Spadina, TORONTO



Courroies en Coton, piquées, huilées, saturées de peinture, spécialement adaptées pour Machines Agricoles, Fabriques de Pulpe et Machineries à Papier, Moulins à Scie, Crémeries, etc., etc.

La moins chere des Courroies sur le marché et celle qui rend le plus de services.

MANUFACTUREES PAR
Dominion Belting Co., Limited.
HAMILTON.
En vente chez les principaux Marchands

| | |
|--|----|
| Rigaud | |
| Thauvette J. J. Renaud | 7 |
| Sorel | |
| Thibaudeau & fils . Warden King & Son Ltd. | 13 |
| Ste-Cunégonde | |
| Sarrazin A. L. J. Bourdeau | 25 |
| St Geneviève de Batiscan | |
| Veillet O. Home Life Ass. of Canada | 25 |
| Tremblay C. Home Life Ass. of Canada | 25 |
| St Henri | |
| Labre J. E. L. Beaudoin | 9 |
| Mignault T. Great West Life Assurance Co. | 53 |
| Brosseau Delle McL. A. L. Desève | 23 |
| Bellemare E. J. P. Beaudoin | 17 |
| St-Louis, Mile-End | |
| Lain E. E. Dandurand | 21 |
| Ouimet W. E. Labelle | 6 |
| St-Paul | |
| Dandurand D. H. Lalande | 9 |
| Sainte-Rose | |
| Beauchamp O. D. Madore | 25 |
| Verdun | |
| Jubinville O. P. St Pierre | 12 |
| Jubinville C. P. St Pierre | 12 |
| Westmount | |
| Edgell A. De D. of Jersey White | 15 |
| Winnipeg | |
| Gordon H. F. J. McD. Hains | 27 |



Chez Zotique Trudel Architecte, rue St André, No 230 un cottage Boulevard St Joseph, Ville St Louis à 2 étages, formant un logement, maçonnerie Louis Payette, charpente et menuiserie à la journée, couverture, Cadieux & Briard. Plombage, Cadieux - Briard. Chauffage, Cadieux & Briard. Brique, Ls. Payette. Le reste à donner.
Propriétaire F. Jolicoeur.

NOTES
Des soumissions seront reçues jusqu'au 9 avril prochain à 1h. p. m., pour la construction d'un hôtel de ville à Ste Cunégonde. Les plans et devis peuvent être examinés chez M. M. Cajeton Dufort et Alphonse Piché architectes au No. 214 rue St Jacques.

M. Jos. Sawyer, architecte prépare les plans et devis pour une maison formant 4 logements, que Mde Bourdon fera ériger rue des Seigneurs.

M. L. R. Monbriand, architecte prépare les plans et devis pour une maison formant 2 logements que le coroner MacMahon fera ériger rue Clark à Westmount.

Permis de Construire à Montréal
Rue Ste Catherine No 1449, modification à une maison; coût probable \$125. Propriétaire F. Lapointe [125].
Rue Cavillier près de la rue Forsyth, une bâtisse formant un logement temporaire, 19 x 23, à un étage, en bois et tôle; coût probable \$325. Propriétaire Emile Bellefleur [1-].

Rue Huntley, arrière No 1328, un hangar 17 x 10, à un étage, en bois et tôle; coût probable \$50. Propriétaire Mde C. Panneton. [127].

Ave. Papineau No 592, un écurie 29 x 16, à 2 étages, en brique, couverture en gravois; coût probable \$1,000. Propriétaire la succession James Price; architecte W. Livermore. [128].

Rue Dufferin No 149, une remise, 50 x 16, à un étage en bois, coût probable \$145. Propriétaire Alex. Hétu. [129.]

Rue Ste Elizabeth Nos 94 à 100. Modifications à une maison; coût probable \$400. Propriétaire Grégoire Rochon; entrepreneurs D. Houle & Cie. [130].

Rue Ste Catherine No 1333, modifications à une maison; coût probable \$400. Propriétaires J. Barsalon & Cie; entrepreneur J. B. Gratton. [131].

Rue St Laurent No 689, modifications à une maison; coût probable \$3,000. Propriétaire S. Kalber; entrepreneur Anthime Paquette. [132].

Rue Fulford, un hangar, 14 x 22, en bois et brique, couverture en gravois; coût probable \$300. Propriétaire A. Legault; entrepreneur Jos. Marcotte. [133].

Rue Huntley No 382, un hangar, 25 x 20, à 2 étages, en bois et tôle, couverture en gravois; coût probable \$400. Propriétaire K. Lemieux. [135].

Ave. Duluth, No 251, modifications à une maison; coût probable \$500. Propriétaire S. Lemieux. [135].

Rue St Antoine No 308, modifications à une maison; coût probable \$75. Propriétaire le succession C. S. Rodier; entrepreneur Basile Lauvé. [136].

Rue Ste Catherine No 1468, modifications à une maison; coût probable \$35. Propriétaire Em. St Louis; entrepreneur H. Tessier. [137].

Rue St Laurent No 63 1-2; modifications à une maison; coût probable \$600. Propriétaire S. Arbour; entrepreneur W. Mercure. [128].

Ave. Mont Royal coin de la rue Chambord, une maison formant un magasin et 2 logements, 24 x 40, à 3 étages, en pierre et brique, couverture en gravois; coût probable \$2500. Propriétaires Frs. Proulx et Oscar Proulx, architecte E. Courval; entrepreneur F. Proulx. [139].

Ave. Mont Royal, près de la rue Marquette, une maison formant 3 logements, 26 x 60, à 3 étages, en bois et brique, couverture en gravois; coût probable \$4000. Propriétaire H. Papineau. [140].

Coin des rues Visitation et DeMontigny, modifications à une maison; coût probable \$800. Propriétaire Dr Brodeur; entrepreneur H. Papineau. [141].

Rue Ste Catherine No 2696; modifications à une maison; coût probable \$200. Propriétaire Pat Wright; architecte W. E. Doran. [142.]

Rue St Laurent No 621, modifications à une maison; coût probable \$800. Propriétaire Orla Gagnon. [143].

"JOURNAL DE LA JEUNESSE". — Sommaire de la 1633e livraison, 19 mars 1904. — La Pupille du Bonhomme, par Pierre Maël. — Lhassa, la cité interdite du grand lama. — Ma Petite, par Arthur Doulliac. — Musée de poupées, un coin de classe à Port-Saïd, par Marie König. Abonnements: Union Postale: Un an, \$4.40; Six mois, \$2.20. Hachette et Cie, boulevard Saint-Germain, 79, Paris.



CLING - SURFACE pour COURROIES

C'est un préservatif pour les COURROIES. Non pas un enduit plaçant. Leur conserve la souplesse, assure leur longue durée.

Les empêche de glisser de sorte que les COURROIES fonctionnent facilement avec pleine charge.

Commandez-en à l'essai.

Demandez les Noms des Firmes qui l'emploient.

CLING SURFACE MFG. CO.

BUFFALO, N. Y.

ADRESSEZ-VOUS AU BUREAU DE BOSTON, MASS 170 SUMMER ST.

FAUCHER & Fils

Importateurs et Marchands-Feronniers

Bois et Garnitures de Voitures

Fournitures pour Carrossiers et Forgeons, telles que Fer en barres, Acier, Charbon de forge, Peintures, Vernis, etc.

Nos. 796 à 802, Rue Craig,

MONTREAL.

Téléphone Main 576

THE BENNETT Manufacturing Co.

Cabinets et Boîtes Patentées de Bennett
pour Ferronnerie, Epicerie,
Marchands de Semence et Pharmaciens

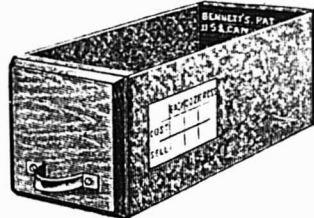

Par suite de la rapide et constante augmentation de nos affaires, une nouvelle installation a été nécessaire.

Adressez toutes communications à notre nouvelle manufacture,

PICKERING, Ont.

A. RACINE & CIE

IMPORTATEURS EN GROS DE
Marchandises Sèches

TAPIS, PRELARTS et
FOURNITURES de MAISON

340-342 Rue Saint-Paul.
179-181 Rue des Commissaires, Montréal.

Agence à Québec: - - 368 Rue St-Valter
J.E. ROCHETTE, Représentant.



Du 5 au 12 avril 1904

District de Montréal

La succession Chs. Spaulding vs Adolphe Lavigne, jr.

Montréal — Les lots 168-3, 4, 9, 10, 13, 14, 17, 23, 24 et 25 du quartier St Denis, situés rues Sanguinet et Drolet.

Vente le 7 avril, à 10 h. a. m., au bureau du Shérif.

James Pigott et al esqual vs Oliver Edw Stanton esqual.

St Lambert — La partie du lot 170.

Vente le 7 avril, à 11 h. a. m., à la porte de l'église paroissiale.

District d'Arthabaska

Les Jacques vs Léon Bédard.
St Louis de Blandford — Le 1-3 nord est du lot 26b et moitié sud-ouest du lot 26c du 10ème rang.

Vente le 6 avril, à 2 h. p. m., à la porte de l'église paroissiale.

District de Beauharnois

Eph Cousineau vs Octave Cossette et al.

Valleyfield — La vente des propriétés des défendeurs qui devaient avoir lieu en 1901 auront lieu le 5 avril prochain à 2 h. p. m., à la porte de l'église paroissiale.

District d'Iberville

Horm. Martial et uxor vs Hon. J. S. C. Wurtele et al.

St Jean — Les lots 710 et 709, situés rues Reine et Albert, avec bâtisses.

Vente le 5 avril, à 11 h. a. m., au bureau du Shérif.

District de Pontiac

Robt V. Sinclair vs Henry Connelly.
Canton Mansfield — Les lots 31, 32 et 33, avec bâtisses.

Vente le 6 avril, à 10 h. a. m., au bureau d'enregistrement à Bryson.

District de Trois-Rivières

Pierre Pichette vs Ed. Lesage.

Louiseville — Le lot 499, avec bâtisses.
Vente le 5 avril, à 2 h. p. m., à la porte de l'église paroissiale.

"TOUR DU MONDE". — Journal des voyages et des voyageurs. [Sommaire du 19 mars 1904]. — 1. Un voyage en Corée. — 2. A travers le monde: Une Cité française naturalisée américaine. — La Nouvelle-Orléans en 1803 et en 1903. — 3. A travers la nature: L'Eau et le Radium. — 4. Parmi les races humaines: L'Anniversaire de la Bataille d'Adou. [2 mars 1896]. — Une Revue de 100,000 hommes passée par Ménélik. — 5. L'expansion coloniale: Les transports à Madagascar. — La Filangane détrônée par l'automobile. — 6. Livres et Cartes. — 7. Les armées et les flottes: Allemagne: Difficultés de recrutement des officiers. — Les brutalités dans l'armée. — L'affaire du lieutenant Bilse et la conséquence de son livre "Petite Garnison". — Corée: La puissance militaire de la Corée. — Japon: Le fusil japonais. — Les récompenses de guerre et les cadeaux de l'empereur.

Abonnements: Union Postale: Un an, \$5.60; Six mois, \$3.00. Hachette et Cie, boulevard Saint-Germain, 79, Paris

LES SOUS-MARINS COMMERCIAUX

ON étudie, en ce moment, aux Etats-Unis, un projet qui se recommande, à tout le moins, par l'originalité. Il s'agit de la création de "sous-marins commerciaux", qui seraient utilisés pour la culture et l'exploitation du fond de la mer. Ce qui est curieux, c'est qu'un riche lord anglais, M. Cornett, avait, déjà en, en 1851, une conception analogue:

"Il dépensa plusieurs millions pour faire construire, dans un chantier d'Ecosse, un bateau plongeur des plus perfectionnés, avec lequel il entreprit la reconnaissance sous-marine des côtes anglaises.

Le piquant de l'histoire fut que cet original de Cornett ne souffla mot de son projet à personne et se paya le luxe, pendant près de deux mois, de mystifier ses compatriotes, absolument stupéfiés de voir de temps à autre une masse noire, énorme, semblable à un gros cigare, qui disparaissait sous les flots, dès que les navires ou embarcations tentaient de s'approcher d'elle. Le monstre devint rapidement à la mode. On le chanta dans les cafés, on le bafoua dans les gazettes. Les canards eurent une belle occasion de pondre des oeufs de toutes les couleurs. On vit réapparaître dans les journaux à court de copie tous les êtres imaginaires et gigantesques, depuis la baleine blanche, le terrible "noby dick" des régions hyperboréennes, jusqu'au "kraken" démesuré, dont les tentacules peuvent enlacer un bâtiment de 500 tonneaux et l'entraîner dans les abîmes de l'Océan... Après quoi Cornett leva le masque, amena son bateau sur les quais de Londres et fit une seconde fortune en instituant un tourniquet payant à l'usage des visiteurs...

L'année dernière, un ingénieur américain, M. Lake, construisit un sous-marin, l'Argonaute, qui effectua plusieurs croisières et fit la récolte la plus curieuse et la plus abondante. C'est M. Lake qui vient d'être chargé de la construction d'un nouveau sous-marin dont le lancement serait prochain. Dès à présent, une Société, s'est fondée pour tirer un profit commercial de l'invention. Son programme comporte:

1. La pêche des huîtres alimentaires et leur production rationnelle au point de vue de l'alimentation publique;
2. La pêche et l'acclimatation des éponges;
3. La pêche des huîtres perlières pour la récolte de la nacre et des perles fines; éponges;
3. La pêche du corail et son exploitation méthodique.

On calcule que l'emploi du sous-marin permettra de perfectionner l'ostréiculture et de faire des cueillettes de corail mieux aménagées, moins destructives et

plus fructueuses à tous les points de vue.

Et dire que tant de gens sérieux ont haussé les épaules, lorsqu'il y a quelque vingt-cinq ans Jules Verne imagina les voyages du Nautilus!

Les personnes répondant aux annonceurs voudront bien mentionner qu'elles ont vu leur annonce dans "LE PRIX COURANT."

Tous les marchands progressifs trouvent avantageux d'avoir en stock

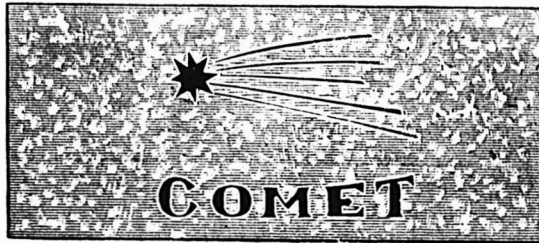

Les Feuilles de "COMET"
Tole Galvanisee

ET LES

Plaques de Tole Galvanisee
du Canada de GILBERTSON

Qualité et Prix Corrects

W. GILBERTSON & CO., Ltd., Fabricants,
Près de SWANSEA, Angl.

ALEXANDER GIBB, Montreal
Représentant pour le Canada



G. A. CROSBY & CO., of Ontario,
SARNIA, ONT. LIMITED

MANUFACTURIERS DE

Machinerie Automatique Patentée pour la fabrication de Boîtes, Presses, Emporte-pièces et Machinerie Spéciale pour le travail des Métaux en Feuilles.

LE MEILLEUR FLOTTEUR A FLOT.

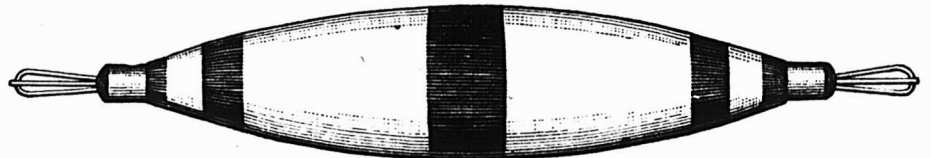

PAT. No. 582,788.

Plus léger et plus fort, plus résistant que le liège. Placé et enlevé en quatre secondes. Vendu par tous les Jobbers d'Articles de Sport. Fabriqué seulement par

J. M. MAST, Mfg. Co., Lititz, Pa.
Agents Canadiens: E. H. Grenfell & Co., London, Ont

Chaines en Broche d'Acier patentées de BROWN



Si la question des chaines vous intéresse, examinez attentivement la parfaite construction mécanique de BROWN. C'est la chaîne la plus parfaite qui se fabrique. Nous la fabriquons en treize grandeurs. Nous l'employons exclusivement dans toutes nos chaines, licous, à chiens, chaines d'attache, chaines pour bétail, longes, etc. Vous ne commetrez pas d'erreur en vendant exclusivement nos lignes.

The B. GREENING WIRE CO., Limited

HAMILTON, ONT.

MONTREAL, QUE.

Dépot pour l'Est: 422 RUE SAINT-PAUL, MONTREAL.

Clôtures pour Pelouses

Indestructibles, Jolies, Parfaites. 20c. seulement par pied courant. Fournies par nous ou le marchand local.

THE PAGE WIRE FENCE CO. Limited

202 F

WALKERVILLE, MONTRÉAL, WINNIPEG, ST. JOHN

BANQUE DE MONTREAL

FONDEE EN 1817

CONSTITUEE PAR ACTE DU PARLEMENT

Capital payé..... 14,000,000.00
Fond de Réserve..... 10,000,000.00
Profits non Partagés..... 373,938.00

BUREAU PRINCIPAL MONTREAL

BUREAU DES DIRECTEURS

Le Très Hon. Lord STRATHOONA AND MOUNT ROYAL, G.O.M.G., Président.
Hon. G. A. DRUMMOND..... Vice-Président
A. T. Paterson, Ecr., Hon. Robt. Mackay,
E. B. Angus, Ecr., Sir W. C. McDonald
Edward B. Greenhalghs, Ecr., R. Q. Reid, Ecr.,
James Ross, Ecr.,

E. S. CLOUSTON..... Gérant-Général
H. V. Meredith..... Ass't. Gérant Gén. et Gérant à Montréal
A. Maonier, Inspecteur chef et Surint. des Succursales

SUCOURS SALES EN CANADA

MONTREAL.—C. W. Duane, Ass't. Gérant.

Province d'Ontario:
Almonte, Sarnia, Sydney, N. E.
Belleville, Stratford, Yarmouth, N. E.
Brantford, St-Marys, Montroba et T. N. O.
Brookville, Toronto, Winnipeg, Man.
Oshawa, do rue Yonge, Calgary, Alberta.
Collingwood, Wallaceburg, Edmonton,
Cornwall, Prov. Québec: Gretna, Man.
Deseronto, Montréal, Indian Head, Ass.
St. William, do Ouest, Lethbridge Alberta
Goderich, do rue Seigneurs, Raymond
Quelph, do Pte St-Charles, Regina, Ass'a.
Hamilton, Québec, Colombie Ang.
Sherman Ave
Pro. Maritimes:
Kingston, Chatham, N. B., Greenwood,
Lindsay, Fredericton, N. B., Nelson,
London, Monoton, N. B., New Denver,
Ottawa, St-Jean, N. B., New Westminster
Paris, Amherst, N. E., Rossland,
Perth, Glace Bay, N. E., Vancouver
Peterboro, Halifax, N. E., Vernon,
Picton, Victoria

ILE DE TERRENEUVE

St. Johns—Birchy Cove, Bay of Islands.
DANS LA GRANDE-BRETAGNE
Londres.—Banque de Montréal 22 Archburch Lane E. C.
ALEXANDER LANG, Gérant.

AUX ETATS-UNIS

New-York—R. Y. Hebden et J. M. Greata, agents, 59 Wall St
Chicago—Banque de Montréal, J. W. de C. O'Grady, Gérant
pokane, Wash.—Banque de Montréal.

BANQUIERS DANS LA GRANDE-BRETAGNE

Londres—Banque d'Angleterre, The Union Bank of London,
et Smith's Bank Ltd.
The London and Westminster Bank, The National
Provincial Bank of England.

Liverpool—The Bank of Liverpool, Ltd.
Edoosse—The British Linen Company Bank et succursales.

QUILERS ETATS-UNIS

New-York—The National City Bank,
The Bank of New-York, N. B. A.
The National Bank of Commerce à N. Y.
The Western National Bank.

Boston—The Merchant's National Bank,
J. B. Moors & Co.
Buffalo—The Marine Bank
San Francisco—The First National Bank,
The Anglo-Californian Bank.

R. WILSON SMITH

Courtier en Débentures

Débentures Municipales, des Gouvernements et des Chemins de Fer, achetées et vendues. Débentures de premier ordre pour placements de fonds en fidéi-dépôts, toujours en mains.

GUARDIAN BUILDING

160 rue Saint-Jacques. Montréal.

LA BANQUE NATIONALE.

AVIS.—Lundi le 2 de mai prochain, et après, cette banque paiera à ses actionnaires un dividende de trois pour cent sur son capital pour le semestre finissant le 30 avril prochain.

Le livre de transport d'actions sera fermé depuis le 16 au 30 avril prochain inclusivement.

L'assemblée annuelle des actionnaires aura lieu au bureau de la banque, Basse-Ville, mercredi, le 18 mai prochain, à 3 heures p. m.

Les procurations pour voter devront, pour être valides, être déposées à la banque cinq jours francs avant celui de la séance, c'est-à-dire, avant trois heures p. m., mercredi, le 11 mai prochain.

Par ordre du bureau de direction.

P. LAFRANCE, Gérant.

Québec, le 18 mars 1904.

L'ELECTRICITE DANS LES MINES

[Suite et fin.]

En résumé, ce qui caractérise les installations d'épuisement électrique, c'est le rendement élevé, les frais d'entretien minimes et la grande sécurité de la marche.

Si nous passons maintenant aux travaux proprement dits de la mine, nous trouvons que l'électricité s'est révélée un auxiliaire puissant pour la plus pénible d'entre eux : le forage des mines. Tous les inconvénients du forage à la-main ou à l'air comprimé disparaissent avec la foreuse électrique. Il existe deux types de cette foreuse, le type de percussion et celui de rotation.

Environ 400 de ces perforatrices fonctionnent à l'heure qu'il est dans les mines de fer Rostoken, Kotterbach, à la fosse Amanda à Wetzlar, aux charbonnages de Courl, aux mines Glazenberg, Benthausen, Sainte-Marie, etc.

On a constaté qu'avec le travail mécanique on obtenait en sept heures un avancement deux fois plus grand qu'avec le travail manuel en huit heures. L'avantage est donc considérable.

Afin de pouvoir utiliser complètement les avantages que procure l'explosion des mines après le forage et d'obtenir un effet maximum avec un minimum de matière explosive, il est indispensable que le tirage des différentes mines placées dans les parois à abattre se fasse simultanément. L'emploi de l'énergie électrique permet seul d'atteindre ce but. Les exposeurs électriques sont soit à étincelles, soit à incandescence.

Les nombreux essais faits avec les exposeurs dynamo-électriques ont prouvé leur supériorité sur tous les autres systèmes de mise à feu des mines.

Lorsque l'extraction des matières détachées par les explosions des mines et par l'abatage atteint une certaine importance, le transport dans les galeries soit jusqu'au puits d'extraction, soit directement au jour nécessite l'emploi de la traction électrique. Cette traction peut se faire par des locomotives ou des machipes de halage.

La locomotive électrique présente l'avantage d'être très mobile, de pouvoir desservir les galeries secondaires, de ne pas exiger que la voie soit absolument droite, et l'emporte sur la locomotive à vapeur, par l'économie d'énergie et par conséquent de charbon qu'elle permet, et par la possibilité de lui donner le poids exactement suffisant pour obtenir l'adhérence qu'exige le poids du train à remorquer, puisqu'elle évite la nécessité de transporter le générateur à vapeur, l'eau et le charbon.

La traction mécanique par câble ou par chaîne est beaucoup plus usitée. La commande directe par moteur électrique des treuils qui y sont employés a l'avantage d'éviter l'encombrement et de faciliter la manœuvre. La commande électrique permet

BANQUE D'HOCHELAGA

Capital souscrit, - - \$2,000,000
Capital payé, - - 2,000,000
Fonds de Réserve, - 1,050,000

DIREC-
TEURS

F. X. ST-CHARLES, Ecr., Président.
R. BICKERDIKE, M.P., Vice-Président
Hon. J. D. ROLLAND
J. A. VAILLANCOURT, Ecr.
ALPHONSE TURCOTTE, Ecr.
M. J. A. PRANDERGAST, Gérant-général.
C. A. GIROUX, Gérant local
F. G. LEDUC, Assistant-Gérant,
O. E. DORAIS, Inspecteur

BUREAU PRINCIPAL: MONTREAL

SUCOURS SALES: Québec, St-Roch, Trois-Rivières, Joliette, Dorval, Valleyfield, Louiseville, Sherbrooke, St-Jérôme, Vankook Hill, Ont., Winnipeg, Man., St-Henri, près Montréal; Montréal: 1593 Ste-Catherine, 1756 Ste-Catherine, 2217 Notre-Dame-Hochelaga et Pointe St-Charles. CORRESPONDANTS:

New-York: National Park Bank, National City Bank, The National Bank of N. A., Importers and Traders Nat. Bank, Merchants Nat'l Bank, M.M. Ladenburg, Thalmann & Co., Heidelberg, Ickelheimer & Co., Kountz Brothers.
Boston: International Trust Co., National Shawmut Bank, National Bank of Redemption.
Philadelphie: The Philadelphia National Bank, The Fourth Street National Bank.
Chicago: National Live Stock Bank, Illinois Trust and Savings Bank, Clydesdale Bank, limited, Crédit Lyonnais de Paris, Crédit industriel et commercial, Comptoir National d'escompte de Paris.
Londres, Anglt.: Crédit Lyonnais, Société Générale, Crédit Industriel et Commercial, Comptoir Nat'l d'Escompte de Paris.
Paris, Fra.: Crédit Lyonnais, Société Générale, Crédit Industriel et Commercial, Comptoir Nat'l d'Escompte de Paris.
Bruxelles, Bel.: Crédit Lyonnais.
Berlin, Allem.: Deutsche Bank.
Vienne, Autr.: Banque I.R.P. des Pays Autrichiens.
Rotterdam, Hol.: Banque de Rotterdam.
Lettres de Crédit émises payables dans toutes les parties du monde.
Intérêts alloués sur dépôts d'épargnes.

LA BANQUE NATIONALE

BUREAU CHEF: QUEBEC

CAPITAL AUTORISE, - - \$2,000,000.00
CAPITAL SOUSCRIT, - - 1,500,000.00
CAPITAL PAYÉ..... \$1,500,000.00
FONDS DE RÉSERVE..... 400,000.00
PROFITS INDIVIS..... 69,704.27

DIRECTEURS:

R. AUDETTE, Ecr., Président,
A. B. DUPUIS, Ecr., Vice-Président.

L'HON. JUGE CHAU-VEAU, V. CHATEAUVERT, Ecr.,
N. RIOUX Ecr., NAZ. FORTIER, Ecr.,
J. B. LALIBERTE, Ecr.,
P. LAFRANCE, Gérant,
N. LAVOIE, Inspecteur.

SUCURS SALES

QUÉBEC: Rue St-Jean, Roberval,
do St-Roch, Ottawa, Ont.
Montréal, St-Jean, P. Q.
Sherbrooke, Montmagny, Qué.
St-Hyacinthe, Fraserville, Qué.
Joliette, Coaticook, Qué.
Rimouski, Qué., Baie St-Paul, Qué.
Murray Bay, Qué., Plessisville, Qué.
Nicolet, Qué., Lévis, Qué.
Saint-Casimir Qué., Marieville, Qué.
St-François, Beauce, Trois-Pistoles, Qué.
Ste-Marie, Beauce, St-Charles, Belle., Qué.
Chicoutimi.

AGENTS.

Angleterre: The National Bk of Scotland, Londres.
France: Crédit Lyonnais et succursales, Paris.
Etats-Unis: The First National Bank, New-York
The National Bank of Redemption, Boston, Mass.
Attention particulière apportée aux collections.
"Intérêts alloués sur dépôts d'épargnes."

Arthur W. Wilks J. Wilfrid Michaud

WILKS & MICHAUD,

Comptables, Auditeurs, Commissaires pour toutes les provinces.

Règlement d'affaires de Faillites.

211 et 212 Batisse Banque des Marchands

Téléphone Main 422

MONTREAL

THE SOVEREIGN BANK of Canada

Incorporée par Acte du Parlement.

CAPITAL AUTORISÉ, - - \$2,000,000.00
 CAPITAL SOUSCRIT, - - 1,300,000.00
 (Souscrit en entier à 25 p. c. de prime.)

Président : H. S. HOLT.
 Gérant Général : D. M. STEWART.

Succursales :

- | | |
|----------------|------------------|
| ONTARIO | Ottawa, |
| Amherstburg, | Market, |
| Aylmer, | Perth, |
| Belmont, | St. Catharines, |
| Burks Falls, | Stirling, |
| Claremont, | Stouffville, |
| Clinton, | Toronto, |
| Crediton, | Unionville, |
| Exeter, | QUEBEC |
| Harrow, | Frelighsburg, |
| Havelock, | Montréal, |
| Markham, | Montréal Ouest. |
| Milverton, | Stanbridge East, |
| Mount Albert, | Sutton, |
| Newmarket, | Waterloo, |

Banquiers et Correspondants

- | | |
|-------------------------------|----------|
| J. P. MORGAN & Co., | New York |
| THE STANDARD TRUST COMPANY, | |
| THE NATIONAL BANK OF COMMERCE | |
| THE COMMERCIAL NATIONAL BANK | Chicago |
| J. S. MORGAN & Co., | Londres |
| DRESDNER BANK, | |
| MORGAN, HARRIS & Co., | |
| DRESDNER BANK, | Paris |
| | Berlin |

THE MOLSONS BANK

Incorporée par acte du Parlement en 1855.

BUREAU PRINCIPAL - - - - - MONTREAL
 Capital Autorisé \$ 5,000,000.00
 Capital Payé..... 3,000,000.00
 Fond de Réserve..... 2,850,000.00

BUREAU DE DIRECTION.

WM. MOLSON MACPHERSON, Président. S. H. EWING
 Vice-Président. W. M. Ramsay. J. P. Oleghorn H
 Markland Molson. Lt. Col. F. C. Henshaw. Wm. C. McIntyre
 JAMES ELLIOT, Gérant Général.
 A. D. DURNFORD, Inspecteur en Chef et Surintendant de
 Succursales.
 W. H. DRAPER, Inspecteur H. LOCKWOOD, } Asst. Ins
 W. W. L. CHIPMAN, }
Succursales : Acton, Q.; Alvinston, O.; Arthabaska,
 Q.; Aylmer, O.; Brookville, O.; Calgary, Alb.; Chester
 ville, O.; Chicoutimi, Q.; Clinton, O.; Exeter, O.; Frankford
 O.; Fraserville, Q.; Hamilton, O.; Hensall, O.; Highgate, O.
 Iroquois, O.; Kingsville, O.; Knowlton, Q.; London, O.; Mea
 ford, O.; Montréal, Q.; rue Sainte Catherine, Montréal, Mont
 réal Market & Harbour, Place Jacques-Cartier, Morrisburg,
 O.; Norwich, O.; Ottawa, O.; Owen Sound, O.; Port Arthur,
 O.; Quebec, Q.; Revelstoke, B. C.; Ridgeway, O.; Simcoe, O.
 Smiths Falls, O.; Sorel, St. Mary's O. Q.; St. Thomas, B. C.;
 Toronto, O.; Toronto Junc., O.; Trenton, O.; Vancouver, B. C.;
 Victoria ville, Qué.; Wales, O.; Waterloo, O.; Winnipeg, Man.;
 Woodstock, O.
AGENCES : Londres, Paris, Berlin et dans toutes les
 principales villes du monde.
 Emission de Lettres de Crédit pour le commerce et lettres
 circulaires pour voyageurs.
 Attention sérieuse apportée aux Collections.

GEO. GONTHIER,

Expert Comptable et Auditeur; Expert repré
 sentant "The Account, Audit Co'y, Limited of
 New York. Spécialité : Audition de livres et orga
 nisation de comptabilité d'après méthode appelée
 "Balance Sheet system of Accounts."
 15 et 17, Côte de la Place d'Armes, Montréal
 TEL BELL, MAIN 2113.

ARTHUR GAGNON, L. A. CARON,
 Gérant de la Succession, Auditeur des villes de
 Hon. Jean L. Beaudry, Maisonneuve,
 Valleyfield et St-Paul.

Gagnon & Caron,

COMPTABLES, CURATEURS,
 LIQUIDATEURS et COMMISSAIRES C. S.

Chambres 41 & 42

Batisse des Tramways, MONTREAL.
 Téléphone Bell :—Main, 815.



HAMILTON STAMP & STENCIL WORKS,
 HAMILTON, ONT. H. BARNARD, PROP.

en outre, de travailler en surcharge, faculté
 d'où résulte une élévation notable de la
 vitesse moyenne d'extraction. La facilité de
 manœuvre est plus considérable qu'avec la
 vapeur ou l'air comprimé. La commande
 électrique simplifie la surveillance et dimi
 nue le service, tout en n'exigeant pas l'em
 ploi d'un personnel aussi habile que le
 service des treuils à vapeur ou à air com
 primé.

Des installations de ce genre fonctionnent
 dans de nombreuses mines, notamment dans
 les mines "Ludwig II", "Paulus Hohen
 zollengrube Oberschlesien", "Gewerkschaft
 Wilhelmshall", "Sydenburg Gold Mining
 Estate" (Afrique du Sud), "Shimoyamada
 Coal Mine" (Japon), etc.

Pour la bonne manœuvre des machines de
 halage et des machines d'extraction et, d'une
 façon générale, pour l'exploitation régulière
 de la mine, la possibilité de transmettre des
 signaux sûrement et rapidement est une des
 conditions essentielles. La téléphonie et la
 télégraphie électriques satisfont seules à ces
 exigences, concurremment avec les signaux
 par sonneries.

Coût peu élevé, transmission rapide des
 ordres, sécurité du service, possibilité de
 relier le bureau du directeur aux divers ser
 vices, tels sont quelques-uns des avantages
 que l'électricité présente à ce point de vue.

Tous les appareils à ce employé doivent
 naturellement être construits de manière à
 ne pas souffrir de l'humidité et de la pous
 sière. Les téléphones et les sonneries don
 nent des signaux passagers auxquels il faut
 préférer dans certains cas un signal optique
 permanent ou l'emploi simultané des signaux
 optiques et acoustiques.

Outre les applications minières que nous
 avons passées en revue, les moteurs trouvent
 encore de nombreux emplois dans les usines
 de préparation ordinairement annexées aux
 mines. L'atmosphère de ces usines étant
 très souvent humide et remplie de poussière,
 il est préférable d'installer le moteur dans
 des salles spéciales. Il peut alors actionner
 par des transmissions des machines diverses,
 telles que moulins à sel, vis sans fin et
 ascenseur de moulin à sel, chargeurs pour
 fours à coke, tabliers sans fin pour le trans
 port du charbon, transbordeurs, cabestans,
 etc.

Les applications de l'électricité dans les
 mines sont donc aussi variées que nombreu
 ses. Toutes sont caractérisées par l'écono
 mie, la rapidité et la sûreté de travail. Les
 installations minières où l'on fait largement
 usage de l'électricité sont encore rares, mais
 les résultats brillants qu'elles donnent ne
 peuvent manquer de susciter l'imitation.
 L'exploitation deviendra plus rémunératrice ;
 le personnel, souhaitons-le, en profitera, et
 ce ne sera pas là le moindre bienfait de cette
 électricité si prodigue de ses dons humani
 taires.

**BANQUE PROINCIALE
 DU CANADA**

BUREAU PRINCIPAL :
 No. 9 Place d'Armes . . MONTREAL

BUREAU D'ADMINISTRATION

- Monsieur G. N. DUCHARME, Président.
 Capitaliste de Montréal.
 Monsieur G. B. BURLAND, Vice-Président
 Industriel de Montréal.
 L'Hon. LOUIS BEAUBIEN, Directeur
 Ex-Ministre de l'Agriculture.
 Monsieur H. LAPORTE, Directeur
 De l'Epicarrie en Gros Laporte, Martin & Cie.
 Monsieur S. CARSELY, Directeur
 Propriétaire de la maison "Carsley," Montréal
M. Tancrède Bienvenu, Gerant-Général
M. Ernest Brunel, Assisant-Gérant
M. A. S. Hamelin, Auditeur

SUCCURSALES :

- MONTREAL : 316 Rachel, (coin St-Hubert); 271 Roy,
 (St-Louis de France); 1138 Ontario, coin Panet; Magasin
 Carsley; Abattoirs de l'Est, rue Frontenac.
 Berthierville, P. Q.; D'Israëli, P. Q.; St. Anselme, P. Q.;
 Terrebonne, P. Q.; St. Guilanme d'Upton, P. Q.; Pier
 reville, P. Q.; Valleyfield, P. Q.; Ste-Scholastique, P. Q.
 Hull, P. Q.

Bureau des Commissaires-Censeurs

- Sir ALEXANDRE LACOSTE, Président
 Juge en Chef de la Cour du Banc du Roi.
 M. le Dr E. P. LACHAPELLE, Vice-Président
 Honorable ALFRED A. THIBAUDEAU, Sénateur.
 (de la maison Thibaudreau, Frères de Montréal.)
 Honorable LOMER GOUIN, Ministre des Travaux Pu blics
 de la Province de Québec.
 Dr A. A. BERNARD et L'hon JE N GIROUARD,
 Conseiller Législatif.

DEPARTEMENT D'EPARGNES.

Emission de certificats de dépôt spéciaux à un taux d'in
 térêt s'élevant graduellement jusqu'à 4 p.c. l'an suivant
 termes, intérêt de 3% l'an payé sur dépôts payables à
 demande.

BANQUE DE SAINT-HYACINTHE

Bureau Principal : St-Hyacinthe, P.Q.

CAPITAL PAYE \$389,465
 RESERVE 75 000

DIRECTEURS :

- G. C. DESSAULLES, Président.
 J. R. BRILLON, Vice-Président.
 L. P. MORIN, V. B. SCOTTE,
 DE E. OSTIGUY, EUSEBE MORIN,
 W. A. MOREAU, JOS. MORIN
 L. F. PHILIE, Inspecteur.
 Caissier.

Succursales :

- St-Céaire, M. N. Jarry, gerant.
 Farnham, J. M. Bélanger, gerant.
 Iberville, J. F. Moreau, pro-gerant.
 L'Assomption, H. V. Jarry, gerant.
 Correspondants :—Canada : Eastern Townships
 Bank et ses succursales. Etats-Unis : New-York,
 The First National Bank, Ladenburg, Thalman &
 Co.; Boston : Merchants National Bank.

ALEX. DESMARTEAU

Successeur de Charles Desmarteau,

COMPTABLE, AUDITEUR,
 LIQUIDATEUR DE FAILLITES

Commissaire pour
 Québec et Ontario.

Bureaux, 1598 et 1608 rue Notre-Dame,
 Montréal.

J. CHARTRAND, P. L. TURGEON

**CHARTRAND & TURGEON
 COMPTABLES**

Réglement de difficultés entre débiteurs et créanciers

Tel. Bell Main 2638 180 rue St-Jacques,
 " Marchands 642 MONTREAL

**EMILE JOSEPH, L. L. B.
 AVOCAT**

210 NEW YORK LIFE BLDG.
 11 Place d'Armes, Montreal
 TELEPHONE MAIN 1787

Assurances

AUSSI REPANDUE QUE LA
CIVILISATION

QUELLE Compagnie que la New York Life qui parcourt le monde pour ses conquêtes! Le Roi David aurait dit d'elle qu'elle est un refuge assuré, et ses porteurs de polices, qui dépassent huit cent douze mille savent qu'elle l'est. Pour appuyer ces polices il y a un actif de plus de trois cent cinquante deux millions six cent cinquante deux mille dollars. D'après ses polices, il lui faudra payer avec le temps, au-delà d'un milliard, sept cent quarante-cinq millions. Comme primes, revenus, nouvelles assurances et risques en vigueur, elle tient la tête. Elle a éliminé de son actif toutes les actions et placé ses ressources sur une base aussi solide que le roc. Elle émet les polices les plus libérales, elle emploie quelque chose comme douze mille agents et opère d'une façon honnête. Elle a établi des records pour l'obtention des affaires et elle a établi un record également pour la faible proportion des abandons. Elle a développé un système qui est étudié par les gens d'affaires, dans d'autres lignes, elle a largement ouvert les fenêtres de sa maison, de manière que tout le monde puisse y jeter un regard. Elle est en règle avec les exigences gouvernementales et elle a soutenu l'épreuve des examens officiels qui ont porté sur les parties les plus cachées de ses affaires. Elle remplit de sa grande puissance deux continents, elle s'élève dans les parties civilisées des deux hémisphères comme un refuge et un bouclier pour les assurés.

Les statistiques des ressources de la New York Life, revenus et chiffres d'affaires, qui vont faire la base de quelques comparaisons, peuvent être difficilement conçues par ceux d'entre nous qui, durant cet hiver arctique, ont mêlé des morceaux de glace avec du charbon mou pour le faire durer jusqu'à l'arrivée du premier rouge-gorge.

Son actif de \$352,652,047 dépasse la valeur de notre exportation de l'année dernière en coton comme matière première et comme tissus. A 23,000,000 près, elle représente les dépôts et bons des Etats-Unis de nos 5,000 et plus de Banques Nationales au 1er Juillet

(ETABLIE 1853)

The Phenix Insurance Company OF BROOKLYN

TOTAL DE L'ACTIF - - \$7,112,413.30

Robert Hampson & Son, Agents,
39 rue St-Sacrement, Montréal

COMPAGNIE MONTREAL-CANADA

d'Assurance contre l'Incendie
Ci-devant

LA COMPAGNIE D'ASSURANCE MUTUELLE CONTRE
LE FEU DE LA CITE DE MONTREAL.

ETABLIE EN 1859

Capital autorisé \$1,000,000.00
Actif net excédant 480,000.00

Dépot au gouvernement du Canada
pour la garantie des porteurs
de polices 80,000.00

Sinistres payés à date 888,021.10

Cie indépendante. Taux modérés.

A. A. LABRECQUE, Président.
J. B. LAFLEUR, Gérant.

BUREAU PRINCIPAL:

59 rue St-Jacques, Edifice "La Presse"

MONTREAL

On demande des agents pour les localités non représentées.

La Sauvegarde

COMPAGNIE D'ASSURANCE—VIE.

Capital. 1,000,000

Bureau Chef: 26 RUE ST-JACQUES, MONTREAL.

TEL. BELL MAIN 4033.

ADMINISTRATEURS: G. N. DUCHARME, Président;
HON. F. L. BEIQUÉ, 2me V.-Président; HON.
R. DANDURAND, H. LAPORTE; HON. N. PERO-
DEAU; E. P. LACHAPPELLE; J. E. BEDARD, C. R.;
N. A. BELCOURT, C. R.; H. BOURASSA, Sec.-
Trésorier; P. BONHOMME, Gérant Général.

HOMMES D'AFFAIRES qui n'avez pas le temps d'accorder une entrevue à un agent d'assurance, écrivez-nous en spécifiant votre âge et nous vous enverrons des états approximatifs des avantages qu'offrent nos principaux genres d'assurances.

SOYEZ FINS

Ne gaspillez pas les pièces blanches qui restent dans votre gousset à la fin de la semaine. Appliquez-les à l'achat d'un contrat à la COMPAGNIE DE CRÉDIT DU CANADA, et vous vous en trouverez bien. Pour renseignements, adressez-vous par carte postale à la Compagnie, 107 rue St-Jacques, chambres 69 et 69a. - - - - -

On demande des Agents.

1903, et il absorberait tout le capital employé par les Etats-Unis dans les manufactures de chaussures, de voitures et de wagons et de chars de chemins de fer à partir de l'époque du dernier recensement et il en resterait presque encore assez pour doubler la somme d'achat des îles Philippines.

En billets de \$1.00 placés bout à bout, cet actif ferait une fois et 3-5 le tour de l'équateur et ferait deux fois et 1-5 le tour de la terre à cette latitude ou encore on pourrait mettre une bande de billets qui couvriraient plus que le centre de chaque mille de chemin de fer dans les Etats de New-York, Pennsylvanie, Illinois et Iowa, sur la base des rapports du 30 juin 1902.

En billets de \$2.00 elle traverserait plus de six fois le continent de New-York à San Francisco. En billets de \$5.00, elle s'étendrait de Port Townsend à Singapore via Yokohama et Hongkong et laisserait 870 milles pour Sumatra.

En billets de \$10.00, elle couvrirait deux rails de New-York à Denver et il en resterait en abondance pour former la boucle au-delà de Georgetown. En billets d'une beaucoup plus large dénomination, elle ferait une couverture de toute entière pourrait s'envelopper avec un sentiment plus agréable que celui du pauvre vieux Job quand il s'assit en silence avec ses trois amis.

Les réserves légales de la New-York Life de \$300,090,347 dépassent de \$70,000,000 nos revenus intérieurs de l'année dernière, dépassent de \$16,000,000 nos recettes de douane et dépassent de \$8,000,000 la production de 1902 en ce pays de charbon bitumineux.

Ils suffiraient à construire quatre grands canaux maritimes comme celui de Manchester, Angleterre, huit comme celui de l'Empereur Guillaume et trois comme celui d'Hilmi, plus ou moins. Ils feraient plus que payer la dette nationale de la Chine de 1901 et priveraient toutes nos Banques Nationales de presque toutes leurs sommes (de métal jaune) au premier juin 1903. En billets de \$1.00 ses réserves iraient de Milburn à Liverpool et retourneraient via le Cap Horn, et de là, se dirigeraient sur Valparaiso et se prolongeraient dans les Républiques du Sud-Amérique.

En billets de \$2.00 enroulés dans le sens de la longueur ses \$30,000,000, envelopperaient deux fois et 1-4 la lon-

gueur du cable de la Western Union, tandis qu'en billets de \$5.00 elles traient de San Francisco à Manille et qu'en resterait encore 76 milles pour rentrer dans l'intérieur des terres.

A ses réserves légales, on doit ajouter les réserves spéciales de la Compagnie de \$47,105,016 sur les polices de 5, 10, 15, 20 ans et autres.

Avec ses polices ainsi garanties, aussi loin dans l'avenir, la New York Life ne laissera pas vides les mains des veuves et ne cassera pas les bras aux orphelins.

Son revenu de l'année dernière (le plus fort qu'a eu la Compagnie) a été environ 176,539,000 roubles ou y en a 220,673,827 florins et 353,178,120 marks d'Allemagne ou shillings d'Angleterre et 441,447,655 francs ou drachmes ou pesetas, ou \$88,269,531.

Ce montant dépasse nos importations de l'année dernière en blés. Il égale presque celui de tout ce que nous avons importé de France et dépasse largement celui de tout ce que nous avons exporté en France ou en Hollande et représente à peu près 4 fois et 1-2 nos exportations de l'année dernière au Japon.

Les primes de l'année dernière pour la Compagnie, de \$73,382,174, dépassent nos importations de sucre de 1903 et sont supérieures à 3 fois et 1-2 les recettes du Canal de Suez en 1902.

Les déboursés de la Compagnie, l'année dernière ont été de \$52,883,159, montant qui doublerait presque les achats de la Floride, du Texas, du Mexique, de Gadsden et de l'Alaska; ou entretiendrait largement la marine de l'importe quel pays pendant plusieurs générations.

En billets de \$5.00, le revenu de la Compagnie donnerait une bande verte de New York à Deadwood S. D. et au-delà, tandis qu'en billets de \$2.00 les primes de l'année dernière de la Compagnie pourraient être enroulées autour des Aiguilles de Cléopâtre jusqu'à ce qu'elle aient pris la couleur chère à ceux qui fêtent le 17 mars.

Au 31 décembre, les risques en vigueur de la New York Life, les plus forts de n'importe quelle Compagnie ont été de \$1,145,212,899. Ce montant dépasse de \$650,315,843 nos importations de l'année dernière; dépasse de \$233,734,931 nos exportations de l'année dernière, marchandises et espèces comprises dans les deux cas.

C'est plus que deux fois et 1-4 le ca-

On demande des agents responsables pour la campagne.

L'ASSURANCE MONT-ROYAL

La seule Compagnie locale ayant un
CAPITAL ACTIONS

Bureaux:

**1720 rue NOTRE-DAME,
Coin St-Frs-Xavier, MONTREAL**

Compagnie Indépendante (Incendie)

RODOLPHE FORGET, Président.
E. CLÉMENT, Jr., Gérant-Général.

LA Provident Savings Life ASSURANCE SOCIETY of N. Y.

**LA MEILLEURE COMPAGNIE
POUR les ASSURÉS et les AGENTS**

Les agents habiles et les personnes recherchant une position rémunératrice, peuvent s'adresser au bureau principal ou à aucun des agents généraux de la compagnie.

**Bureau Principal pour la Province de Quebec:
185, rue St-Jacques, - MONTREAL.**

**Le Total et les Affaires
Canadiennes nouvelles
payées en 1903 de la**

CANADA LIFE

**ont dépassé ceux de n'im-
porte quelle année anté-
rieure**

Western Assurance Co.

**Compagnie d'Assurance contre l'Incendie
et sur la Marine
INCORPORÉE EN 1851**

**CAPITAL PAYE - - - \$2,000,000
ACTIF, au-delà de - - - 3,546,000
REVENU ANNUEL, au-delà de 3,678,337**

**Bureau Principal: TORONTO, Ont.
Hon. GEO. A. COX, Président.**

**J. J. KENNY Vice-Prés. et Directeur Gérant
C. C. FOSTER, Secrétaire.**

**Succursale de Montréal:
189 rue Saint-Jacques.
ROBT. BICKERDIKE, Gérant.**

pital autorisé de toutes nos banques nationales au 1er juillet dernier et représente presque autant de dollars qu'il y avait de boisseaux dans la récolte entière de blé de 1902 dans l'Europe continentale et dépasse de \$191,104,385 les appropriations du 51e Congrès. Pour payer les polices et couvrir ses risques, il faudrait à peu près les trois-quarts de l'argent qui était en circulation aux Etats-Unis au 30 juin dernier. Il faudrait plus d'or qu'il n'en a été frappé dans ce pays de 1873 à 1901, ces deux années comprises; il faudrait 2-3 de fois les recettes nettes de tous nos chemins de fer durant l'année terminée le 30 juin 1902.

L'assurance sur la vie est réellement un facteur social et économique et d'après le montant énorme de risque qu'elle a assumés pour être payés dans les années à venir, nous avons une impressionnante conception de tout ce qu'elle doit signifier pour les communautés, la société et le corps politique.

Comme elle est l'une de toutes les Compagnies d'assurances sur la vie qui ont fait rapport à l'Etat au 31 décembre 1902 (y compris naturellement les "trois" qui se partagent le monde) la New York Life représentait 15.65 pour cent de leur actif; 15.74 de leurs réserves, 15.25 de leur surplus, 16.51 de leur primes annuelles, 16.48 de leur revenu annuel, 15.61 de leurs paiements annuels aux porteurs de police et 18.40 de leurs risques en vigueur. Il est trop tôt pour dire qu'ils seront ses proportions pour ces divers chapitres au 31 décembre dernier, mais il est certain qu'elles ne seront pas diminuées. Il y a quelques semaines nous avons noté les fortes augmentations de l'an dernier et il est de record que les gains de la New York Life sous l'administration de John A. McCull (qui devint président le 12 février 1892) suffiraient seuls à faire une Compagnie avec \$226,704,756 d'actif, \$191,651,112 de réserves légales, \$31,961,023 de surplus, \$17,125,899 de primes, \$56,115,336 de revenus, \$21,998,526 de paiements annuels aux porteurs de polices et \$1,130,388,186 de risques.

La New York Life a un surplus de plus de \$17,000,000 d'après les étalons les plus rigides, elle a volontairement mis de côté de beaux millions pour les polices d'une durée de cinq à vingt ans. Cela signifie accroissement de garantie et a aidé à redresser la notion que tout surplus est du velours. Cette amélio-

ration et les autres mentionnées dans notre premier paragraphe, appartiennent à l'Administration John A. McCall. Tout en enlevant de ses ressources et revenus tout le mobilier, en ouvrant ses livres et comptes au monde, en sollicitant l'investigation et en invitant la critique, en s'inscrivant à faux contre les rabais de primes et en brisant tous les records d'affaires nouvelles (ses nouvelles assurances l'an dernier ont été de \$326,658,236), elle a réduit d'une façon soutenue la proportion de ses dépenses et ramené le taux des abandons dans ses limites. Depuis que la confiance attire la confiance entre les hommes et les animaux, la grande Compagnie a grandement bénéficié de sa bonne politique de publicité — qui consiste à ouvrir ses livres et ses coffres au public et à se découvrir elle-même pour qu'il en fasse l'examen. Ses bilans, largement distribués en brochures, pénètrent dans l'actif, le passif, les recettes, les dépenses, et les records de polices de la Compagnie le tout avec des détails infinis et exposés d'une façon intelligible.

“ Rien de ce qui est privé n'a encore été rendu public,” a écrit Tom Hood. Rien n'est privé sous les rapports mentionnés à la New York Life, car elle n'a rien à cacher.

Succursale de Montréal,

Place d'Armes

F. VALENTINE Agent.

Téléphone Main 875.

(A suivre.)

SOYEZ VIGILANT!

Vous ne pouvez pas prendre de truite dans une grenouillère, quelle que soit l'amorce dont vous vous servez. Assurez-vous de la valeur de la publication à laquelle vous confiez votre annonce, assurez-vous surtout que votre annonce est correcte.

LES APPAREILS DE SAUVETAGE

Suite et fin

Les rampes inférieures. — La rampe inférieure doit être de 11-4 pouce sur 5-8 de pouce, en fer battu ou de 11-2 sur 1-4 de pouce d'épaisseur, en fer à angle et bien ajustée avec du plomb dans le mur. Dans les charpentes en bois, les rampes supérieures doivent traverser le bois dans la partie solide et être assujetties à l'intérieur au moyen de coussinets et de tarauds, tel que décrit plus haut.

Les balustres. — Les balustres ne doivent pas avoir moins de 1-2 pouce, en fer battu, rond ou carré; ils doivent être

placés à une distance n'excédant pas 6 pouces des centres et être bien rivés aux deux rampes.

Les escaliers. — Dans tous les cas, les escaliers ne doivent pas avoir moins de 18 pouces de largeur et seront construits au moyen de rampes en fer battu de 1-4 pouce sur 3-1-2 pouces. Les marches peuvent être en fonte et de la même largeur que les rampes, ou en fer rond de 5-8 de pouce à deux échelons bien rivés aux rampes. Les escaliers doivent être assujettis à une chantignolle à l'extrémité supérieure, et reposer sur une chantignolle ou sur une barre supplémentaire transversale à l'extrémité inférieure. Tous les escaliers doivent être munis d'une main-courante, en fer battu de 3-4 de pouce et bien assujettie.

Les planchers. — Le plancher des balcons doit être en pièces de fer battu de 11-2 sur 3-8 de pouce et posées à 11-2 pouce de distance, pas plus, fixées à des chevrons en fer de 11-2 sur 3-8 de pouce, qui ne doivent pas être à plus de 3 pieds de distance l'un de l'autre et rivés à l'intersection. Les ouvertures des escaliers, dans tous les balcons, ne seront pas moins de 20 pouces de largeur sur 26 pouces de longueur et ne seront pas couvertes.

Echelles à coulisse. — Les échelles à coulisse pour descendre du balcon inférieur, lorsqu'elles sont nécessaires, n'auront pas moins de 14 pouces de largeur avec des rampes en fer battu de 5-8 de pouce. Dans aucun cas, l'échelle à coulisse n'excédera 12 pieds de longueur. Dans aucun cas, les extrémités des balcons n'excéderont de plus de 9 pouces, le bout des chantignolles.

Echelles à écrouillons. — Les échelles à écrouillons seront contruites dans tous les cas, de la même manière que les escaliers et les autres échelles des balcons pour appareils de sauvetage.

La hauteur des rampes entourant les balcons devra être d'au moins 2 pieds 9 pouces.

“ Aucun appareil de sauvetage ne sera approuvé par le Bureau de l'inspection des édifices, à moins qu'il ne soit construit suivant les spécifications ci-dessus.”

Appareils Tubulaires. — Tout appareil tubulaire, tels que boyaux en toile non inflammable et tube métallique avec spirale, qui sont approuvés par l'inspecteur des édifices, sont recommandées dans les hôpitaux, couvents, écoles, logements et tout bâtiment habité par des enfants, des femmes, des invalides ou malades.

[Gazette Municipale de Montréal].

The Accident & Guarantee Co'y.

OF CANADA

185 rue St-Jacques, MONTREAL.

Capital autorisé \$1,000,000.00
 “ souscrit 250,000.00
 Payé en espèces 45,000.00
 Réserve 5,000.00

DEPOT AU GOUVERNEMENT

Déposé chez le Receveur Général pour la sauvegarde des intérêts des porteurs de polices.

Evaluation du Gouvernement, \$38,583.00

FRED. E. NELSON, Président.

JAMES MORGAN, Vice-Président.

JAMES DAVIDSON, 2nd Vice-Prés.

G. I. GODDARD, Directeur Gérant.

Agents demandés dans tous les districts non représentés au Canada.

Déposé en Banque

\$75,000.00

Pour DONNER en ARGENT
 A nos porteurs de Contrats.

Par arrangement spécial, nous pouvons vous offrir cette somme énorme qui sera distribuée. Toute information **Absolument Gratuite.** Envoyez votre nom sur carte poste et vous recevrez les informations.

Le CRÉDIT COOPÉRATIF, Lté.,

1598 NOTRE-DAME,

Montréal.

Ordre Indépendant des Forestiers

RECORD POUR 1903

| | |
|---|----------------|
| Payé aux Veuves, aux Orphelins et au Membres sans ressources..... | \$1,658,108.92 |
| Payé en bénéfices de maladie et de mortalité..... | 192,163.71 |
| Augmentation du nombre de membres..... | 14,123 |
| Nombre de membres au 31 décembre 1903..... | 219,492 |
| Augmentation des fonds accumulés durant l'année..... | 1,234,236.97 |
| Total des fonds accumulés au 31 décembre 1903..... | 7,453,308.14 |

| | |
|--|---------------|
| Total des bénéfices payés au 31 décembre 1903..... | 16,290,991.78 |
| Total des fonds accumulés le 1er février 1904..... | 7,518,852.19 |

JOHN A. MCGILLIVRAY,

Secrétaire Suprême.

DR. ORONHYATEKHA,

Chef-Ranger Suprême.

BUREAU PRINCIPAL : TEMPLE BUILDING,

TORONTO.