

**PAGES
MANQUANTES**

26

—accroissement phénoménal
dans la consommation des

Sirops de Blé-d'Inde

Pourquoi ?

Facile à expliquer :

ils sont purs, hygiéniques, limpides
et

plaisent au goût du consommateur.

LE SIROP EDWARDSBURG

de la marque "Crown" est
l'Essence même du Blé-
d'Inde dans toute sa pureté.

Voyez à ce que la Couronne figure
sur la canistre : si elle s'y trouve,
c'est que c'est LE MEILLEUR.

Le Sirop Edwardsburg, marque "Crown," se vend en Baril, $\frac{1}{2}$ Baril, $\frac{1}{4}$ Baril,
Seaux de $38\frac{1}{2}$ lbs et de 25 lbs.

En Canistre : de 2 lbs, 2 doz. à la Caisse,	\$1.90
5 lbs, 1 doz. à la Caisse,	2.35
10 lbs, $\frac{1}{2}$ doz. à la Caisse,	2.25
20 lbs, $\frac{1}{4}$ doz. à la Caisse,	2.10

FRET PAYÉ sur quantités de 250 livres et plus, à toutes les Stations de la Province
de Québec.

Edwardsburg Starch Co., Limited

164 RUE SAINT-JACQUES, MONTREAL.

Le Thé de Ceylan marche de pair avec le succès

L'énorme succès remporté par le Thé de Ceylan constitue un témoignage suffisant de sa valeur supérieure. Il est arrivé sur le marché après que d'autres thés y ont conquis une réputation et a rapidement conquis pour lui-même sa place au sommet dans la faveur populaire.

LE THE VERT DE CEYLAN, LE FAVORI DU CANADA

A tous nos Clients et Amis

*Nous offrons, avec nos remerciements
pour leur bienveillant patronage*

Mes Meilleurs Souhats de
Bonheur et de Prospérité, et un

« Joyeux Noël »

SNOWDON, FORBES & Co.

Montréal, Que.

LARDS et PROVISIONS

Pour les Pecheurs et les Hommes de Chantiers

« Nous sommes actuellement prêts à remplir promptement les commandes de Lards "**Heavy Mess**"; Lards **Extra-Family**; Lards "**Short Cut Backs**"; Lards aux **Fèves** pour chantiers; Lards fumés "**Long Clear Bacon**", et Epauls "**Dry Salt Shoulders**".

C'est maintenant, pour les pêcheurs et les hommes de de chantiers, la saison de placer leurs commandes pour la saison d'hiver. Nous cotons des prix spéciaux pour expédition immédiate.

Nos **VIANDES EN BARILS**, nous les garantissons égales sous tous les rapports à celles empaquetées aux Etats-Unis, et à plus bas prix.



DEMANDEZ NOS LISTES DE PRIX

Adresse Télégraphique :
"Domino"
Charlottetown.

Codes employés :
A. B. C.
Lieber's Private.

THE DOMINION PACKING CO'Y, LTD.

CHARLOTTETOWN, I. P. E., CANADA.

Succursales : Halifax, Sydney et St. John Terreneuve.

Blanke's Faust Blend
Finest Grown. . . .

MOCHA AND JAVA COFFEE

C. F. BLANKE TEA and COFFEE CO.

ST. LOUIS, NEW YORK, CHICAGO and KANSAS CITY.

Le **Mélange de Café Faust** a été préparé au début pour le célèbre **Café de Tony Faust** à St. Louis. On n'a jamais fait un essai plus rigoureux des Cafés que celui que lui a fait subir cette hotellerie de haut rang. Le mérite supérieur des **Cafés Blanke** est attesté par le fait que les meilleurs hôtels des Etats Unis le servent **EXCLUSIVEMENT**. En voici une liste partielle :

NEW YORK CENTRAL, Dining Cars and
 Station Restaurants.
 IMPERIAL HOTEL, New York.
 HOTEL BARTHOLDI, New York.
 DENVER & RIO GRANDE, Dining Cars.
 B. & O. S. W., Dining Cars.
 WABASH, Dining Cars.
 COTTON BELT, Dining Cars.
 LAKE SHORE, Dining Cars.
 OCEAN STEAMSHIP CO., of New-York and
 Sabannah.
 AUDITORIUM HOTEL, Chicago.

SCHENLY, Pittsburg, Pa.
 TONY FAUSTS, St. Louis, Mo.
 ARLINGTON HOTEL Hot, Springs, Ark.
 SHANLEY'S NEW YORK CAFES.
 COLORADO HOTEL, Colorado Springs, Col.
 BATTERY PARK, Ashville, N. C.
 HOTEL COLORADO, Glenwood Springs.
 WHITE'S CAFÉS, Chicago, Ill.
 GRAND HOTEL, Cincinnati, O.
 DEL PRADE HOTEL, Chicago, Ill.
 GRAND HOTEL, Yarmouth, Nova Scotia.
 PULLMAN, Dining and Buffet Cars.

Lorsque vous aurez vendu une première fois ce Café à vos clients, aucun autre Café ne leur donnera plus satisfaction.

Il enlèvera la clientèle à vos concurrents et vous amènera de nouveaux clients.

Empaqueté seulement en boîtes à l'épreuve de l'air, de une ou deux livres, ce qui assure au Café la conservation de son arôme délicat. Il peut-être obtenu en grains ou moulu.

Nous avons en stock un lot de char comprenant 620 caisses.

Caisses de 48 lbs., demi caisses de 24 lbs. Prix 33 cts. la lb. F. O. B., Montréal.

Fret payé sur quantités de 96 lbs net de Café, à toute station de chemin de fer de Halifax à Vancouver.

Avec chaque première commande de 48 lbs. ou plus, nous enverrons un sujet découpé des plus artistiques et des plus attrayants, de 39 pcs. de haut, représentant la scène du Rouet de "FAUST": **Marguerite se laissant tenter par Méphisto avec une tasse de Café Faust.**

SEULS AGENTS AU CANADA.

Hudon, Hébert & Cie,
MONTREAL.

EPICERIES, VINS et LIQUEURS EN GROS.

Commerce, Finance, Industrie

LA SITUATION DES BANQUES

Avec la clôture de la navigation, une diminution sensible dans la production du fromage et les approvisionnements antérieurs du commerce de détail pour les saisons d'automne et d'hiver, il était difficile de s'attendre au maintien du chiffre élevé de la circulation en octobre. Une diminution de \$3,000,000, ramène la circulation à \$67,425,000; l'an dernier, à pareille époque, elle était de \$64,497,000, c'est donc un écart de près de trois millions qui témoigne d'une plus grande activité commerciale et qui, ajoutée à une augmentation de six millions trois-quarts, l'an dernier, comparative-ment à 1901, indique un progrès soutenu.

A fin novembre 1902, les prêts et escomptes des banques incorporées au commerce étaient de \$317,172,000; cette année, à pareille date, le chiffre en est de \$380,688,000, d'où un gain de \$63,516,000 pour 12 mois, ou plutôt pour 11 mois car le montant des escomptes, le mois dernier est resté sensiblement le même que le mois précédent; en effet, il y a diminution de \$135,000 sur octobre soit une fraction insignifiante du montant total. C'est, en somme, par le temps de morte-saison, un fait remarquable que le portefeuille commercial reste à un niveau tel, d'autant plus que les échéances se font bien et que les renouvellements sont plutôt l'exception.

Les dépôts du public canadien dans les banques ont augmenté, le mois dernier, de \$4,600,000, tant en dépôts remboursables après avis qu'en dépôts remboursables à demande. Depuis le mois de novembre 1902, c'est-à-dire en un an, l'augmentation de ces dépôts se chiffre par plus de 36 millions dont \$8,407,000 pour ceux en comptes-courants et \$27,715,000 pour ceux portant intérêt.

Les dépôts reçus du dehors sont en augmentation de 3 millions pour le mois et en diminution de \$7,600,000 pour l'année.

Les banques ont augmenté leur encaisse de \$1,228,000 en espèces et de \$483,000 en billets fédéraux; en outre, les billets et chèques d'autres banques accusent une augmentation de plus de \$2,500,000.

Les prêts à demande remboursables au Canada sont en diminution de \$1,600,000 et ceux remboursables au dehors en

augmentation de \$2,630,000. Il est vrai, d'autre part, que les prêts courants au dehors offrent une diminution de \$2,730,000 qui compense et au delà l'augmentation des prêts sur titres.

Voici le tableau résumé de la situation des banques au 31 octobre et au 30 novembre 1903:

PASSIF	31 oct. 1903	30 nov. 1903
Capital versé.....	\$78,286,682	\$78,398,733
Réserves.....	49,989,361	50,374,087
Circulation.....	\$10,481,611	\$67,425,586
Dépôts du Gov. Fédéral.....	4,381,593	2,479,722
Dépôts des gouvernements provinciaux.....	2,614,838	2,504,914
Dép. du public remb. à demande.....	118,070,038	120,093,903
Dép. du public remb. après avis.....	2,5,939,608	278,530,529
Dépôts reçus ailleurs qu'en Canada.....	29,101,329	32,040,968
Emprunts à d'autres banques en Canada.....	573,006	765,878
Dépôts et bal. dus à d'autres banq. en Canada.....	5,061,977	4,559,910
Bal. dues à d'autres banq. en Angleterre.....	3,334,191	2,644,917
Bal. dues à d'autres banq. à l'étranger.....	2,080,296	1,816,455
Autre passif.....	9,102,714	10,147,883
	\$520,740,325	\$533,015,760
ACTIF		
Espèces.....	\$14,219,299	\$15,447,095
Billets fédéraux.....	29,980,269	30,464,185
Dépôts en garantie de circulation.....	3,130,844	3,130,844
Billets et chèques sur autres banques.....	19,162,339	21,675,636
Prêts à d'autres banques en Canada garantis.....	573,006	765,877
Dépôts et bal. dans d'autres banq. en Canada.....	6,548,608	6,064,417
Bal. dues par agences et au res banq. en Angl.....	11,354,474	14,017,106
Bal. dues par agences et autres banq. à l'étrang.....	13,498,649	11,225,292
Obligations des gouvernements.....	11,135,706	10,660,750
Obligations des municipalités.....	14,717,439	14,672,674
Obligations actions et autres valeur mobilières.....	38,110,005	38,595,240
Prêts à demande remb. en Canada.....	40,728,320	39,109,610
Prêts à demande remb. ailleurs.....	30,585,526	33,221,069
Prêts cour. en Canada.....	380,823,162	380,688,701
Prêts courants ailleurs.....	23,939,637	21,208,965
Prêt au Gov. Fédéral.....		
Prêts aux gouvernements provinciaux.....	1,965,964	2,144,135
Créances en souffrance.....	2,140,913	1,983,619
Immeubles.....	775,645	747,402
Hypothèques.....	716,339	724,143
Imm. occupés par banq.....	8,748,050	8,895,399
Autre actif.....	7,666,665	6,834,900
	\$660,520,201	\$662,277,180

REFORME DE TARIF

Dans un discours qu'il a prononcé à Leeds, la semaine dernière, l'ancien Ministre des Colonies, l'Hon. Jos. Chamberlain a annoncé que, sous les auspices de la Ligue de Réforme du Tarif, une Commission serait formée pour examiner la situation du commerce de la Gran-

de-Bretagne et les remèdes à lui appliquer. Cette commission n'aurait rien d'officiel ni de politique et représenterait toutes les principales industries.

Des représentants de l'Inde, des Colonies de la Couronne et des colonies autonomes en feraient partie. Les commissaires entendront des témoins dans chaque branche du commerce et de l'industrie et, après avoir entendu tous les intéressés, s'appliqueront à élaborer un tarif modèle.

Au Canada, l'Association des Manufacturiers forme, dans un certain sens, une Ligue de Réforme du Tarif. Cette Association réclame sans cesse, depuis plusieurs années, un remaniement des droits de douane imposés par la loi des finances de 1897 et c'est en vain qu'elle s'adresse au gouvernement pour obtenir que nos industries ou du moins une partie de nos industries soient plus efficacement protégées.

Le tarif préférentiel créé en faveur de l'Angleterre, qui accorde une diminution de 33 1/3 pour cent sur les droits imposés par le tarif général, a sensiblement modifié la situation de quelques-unes de nos industries qui se trouvent actuellement à un grand désavantage pour lutter contre les produits de la Grande Bretagne.

Notre tarif de douane ne peut être, à moins que nous n'abandonnions tout espoir de développer nos industries, comme nous avons augmenté nos ressources agricoles, un simple tarif de revenu. Ce n'est guère, cependant, que sur un tarif de revenu qu'il est permis d'abaisser les droits d'une même et égale quotité sur tous les produits d'importation sans exception, car alors ce n'est plus qu'une question d'augmentation ou de diminution de recettes que prévoit le gouvernement et qu'il peut figurer avec plus ou moins de précision.

Mais pour peu que ceux qui établissent le tarif se donnent la peine de réfléchir sur la situation de nos industries et le besoin de protection qu'elles ont pour prospérer et se développer, ils peuvent facilement comprendre qu'un tarif qui permet une augmentation constante des importations de marchandises soumises aux droits, n'est pas un tarif qu'on ne peut remanier avantageusement.

Le tarif actuellement en vigueur est celui de 1897. Depuis lors, nos importa-

tions ont plus que doublé et, avec elles ont doublé les droits de douane payés sur les marchandises soumises aux droits. En 1897, ces marchandises sont entrées pour 66 millions et en 1903 pour 136 millions, les droits payés en 1897 ont été de 19 millions et en 1903 de 37 millions.

De sorte que le tarif de 1897 a eu le résultat bien évident d'augmenter les revenus du gouvernement au détriment du développement de nos industries.

N'aurions-nous produit que 50 millions des 136 millions de marchandises importées en 1903 — un tarif mieux compris eût aisément permis de le faire — c'est 50 millions qui seraient restés dans le pays pour s'y reproduire au lieu de partir et d'aller fournir de nouvelles armes aux industries concurrentes des nôtres.

M. Chamberlain met la question fiscale au-dessus des questions de parti.

Ici, nous faisons tout le contraire et c'est pourquoi nous avons actuellement un tarif insuffisamment protecteur qui permet aux Etats-Unis et à la Grande-Bretagne de lutter avec trop d'avantages contre notre propre production.

Il serait à souhaiter qu'ici également une commission officieuse, plutôt qu'officielle, s'enquît de la situation de nos industries et de la somme de protection dont elles ont besoin, si le gouvernement ne se trouve pas suffisamment éclairé par les innombrables députations qu'il a reçues dans ces dernières années et par les travaux de l'Association des Manufacturiers.

C'est bien de parler de stabilité de tarif, mais cette stabilité ne vaut qu'en tant que le tarif lui-même répond aussi parfaitement que possible aux besoins du pays.

NOTRE COMMERCE AVEC LES ETATS-UNIS.

D'après les chiffres fournis par le Bureau de Statistiques du Département du Commerce et du Travail, de Washington, le commerce de l'année entre les Etats-Unis et le Canada atteindra approximativement \$200,000,000 comparativement à moins de \$100,000,000 en 1893. L'augmentation porte et sur les importations du Canada aux Etats-Unis et sur les exportations des Etats-Unis au Canada. Nos exportations aux Etats-Unis qui, en 1893, se montaient à \$34,000,000 seulement, seront, cette année, d'environ \$55,000,000. Nos importations des Etats-Unis qui, en 1893 étaient de \$57,000,000, s'élèveront en 1903 à environ \$130,000,000. Notre commerce total avec les Etats-Unis a ainsi augmenté de \$91,000,000 en 1893 à environ \$185,000,000 en 1903. Le commerce total des Etats-Unis dans l'année de calendrier 1893 a été de \$1,652,000,000 et en 1903 il sera d'environ \$2,460,000,000. De sorte que le commerce total des Etats-

Unis de 1893 à 1903 s'est accru d'environ 50 p. c. quand leur commerce avec le Canada a plus que doublé.

Du côté des importations, l'augmentation des achats des Etats-Unis au Canada a été beaucoup plus rapide proportionnellement que celle avec les autres pays du monde. Les importations totales des Etats-Unis en 1893 ont été de \$776,000,000 et dans l'année de calendrier 1903 monteront à \$1,000,000,000 approximativement, soit une augmentation d'environ 30 p. c.; alors que les importations de provenance Canadienne pendant le même temps montrent une augmentation de près de 60 pour cent.

Les exportations totales des Etats-Unis qui, en 1893, étaient de \$876,000,000 approcheront, en 1903, de \$1,460,000,000, soit une augmentation de 66 p. c., alors que pour les exportations sur le Canada l'augmentation est d'environ 125 p. c.

Les chiffres ci-dessus sont, dans tous les items, pour les années de calendrier et ne sont nécessairement que des estimations relativement au mois de décembre 1903.

VENTE ILLICITE DE BOISSONS A LA CAMPAGNE

Nous mettons les marchands de la campagne en garde contre la tentation trop forte pour certains d'entre eux d'augmenter leurs profits à l'époque des fêtes par un commerce illicite.

Ceux-là seuls qui ont une licence pour la vente des boissons enivrantes peuvent vendre des vins, liqueurs et spiritueux.

Nous sommes informés qu'à cette époque de l'année, bon nombre de marchands qui, pour rien au monde, ne voudraient enfreindre la loi des licences en tout autre moment, se laissent facilement tenter par l'appât du gain. La vente des boissons se fait sur une large échelle au moment des Fêtes de Noël et du Jour de l'An et, dans une période très limitée, un marchand qui a une bonne clientèle peut réaliser de beaux profits. Alors le marchand risque avec cette idée qu'il lui faudrait être bien malchanceux pour être pris en flagrant délit pendant les quelques jours qu'il tient de la boisson à la disposition de ses clients.

Nous prévenons ces marchands qu'ils s'exposent gravement aux rigueurs de la loi; s'ils ont pu jusqu'à présent échapper à l'amende et au discrédit que jetterait sur eux une condamnation ils ne peuvent se flatter de l'impunité pour l'avenir.

Les autorités du revenu sont au courant de ce qui se passe et nous croyons savoir de bonne source qu'une surveillance spéciale est organisée dans le but de mettre fin à un abus contraire à la loi des licences et injuste à l'égard des commerçants licenciés.

RUPTURE DE CONTRAT

Action déboutée

Dans une action de la Canadian Breweries Co. contre Henri Allard pour une somme de \$375.00, le juge Archibald, siégeant en Cour Supérieure a débouté l'action.

Allard tenait un restaurant, rue Craig; le 3 avril 1900 il fit un arrangement avec la Canadian Breweries Co. en vertu duquel il s'engageait à ne vendre d'autre bière, pendant six ans à partir de la date date, que celle de cette Compagnie. Le 4 décembre 1900 Allard se dessaisit de ses biens au profit de ses créanciers et le même mois C. N. Fortin prenait charge réelle de son commerce.

Le contrat avec la Canadian Breweries Co. fut renouvelé et signé par Allard et Fortin avec cette clause qu'il aurait effet en ce qui concerne Allard, alors qu'il obtint une décharge de ses créanciers.

En mai 1901 la Canadian Breweries Co fut avisée que la maison Allard n'achèterait plus de bière d'elle et depuis n'en a pas acheté.

C'est ainsi que la Canadian Breweries Co a intenté une action pour le recouvrement de \$375, proportion des bénéfices réalisés par Allard sur la bière achetée d'autres commerçants.

Le défendeur a plaidé qu'en mai 1901, alors que le contrat a été annulé, il n'avait pas acquitté toutes ses dettes et que le contrat de 1900 ne le liait pas.

BANQUET DES COMMIS-VOYAGEURS

La Dominion Commercial Travellers' Association, donnera son banquet annuel au St-Lawrence Hall, mercredi, le 30 décembre, à 7.30 hrs. p. m.

Cette Association, l'une des plus considérables et des plus puissantes du pays, compte aujourd'hui, 4,434 membres dont 1,200 Canadiens-français.

Cette fête est appelée au plus grand succès; si l'on en juge par le nombre très considérable de billets déjà vendus, l'assistance devra être très nombreuse.

Sans compter les personnalités les plus marquantes du monde commercial viendront s'asseoir autour des tables, les sommités du monde politique et les personnalités les plus en vue de la société.

Sir Wilfrid Laurier a promis d'honorer de sa présence le banquet des commis-voyageurs.

Nous ne saurions trop recommander à nos lecteurs de témoigner, par leur présence au banquet, de la haute estime dont jouissent dans le commerce et l'industrie les voyageurs qui sont l'âme des affaires et du succès des entreprises.

THE
Consolidated Ubero Plantations Co.

BOSTON, MASS.

LES CAFÉS

de cette maison sont reconnus les meilleurs dans le monde entier, à cause de leur arôme exquis. Cette maison possède des plantations immenses au Mexique et ses Cafés sont rotis et mis en boîtes par elle-même.

NOUS OFFRONS

685 caisses Café "Ubero"

DE TOUTES LES QUALITÉS, ROTI ou MOULU,
 VRAC ou PAQUETS de UNE LIVRE.

UBERO, Boîtes de 1 livre, 31 cents.
Gaisses de 30 livres,

ROTI OU MOULU. Fret payé en lot de 100 livres ou plus.

Une demi-tasse de Café "UBERO" après un bon dîner facilitera votre digestion. Essayez-les. Ils sont délicieux. Ils ont un arôme exquis.

EN VENTE CHEZ TOUS LES EPICIERS.

☞ Demandez un échantillon gratis à votre fournisseur.

L. CHAPUT, FILS & CIE,

EPICIERS EN GROS.

MONTREAL.

Importateurs de THÉS, CAFÉS, VINS et LIQUEURS.

Seuls Agents pour le Vin tonique "DUBONNET," l'Apéritif du Jour.

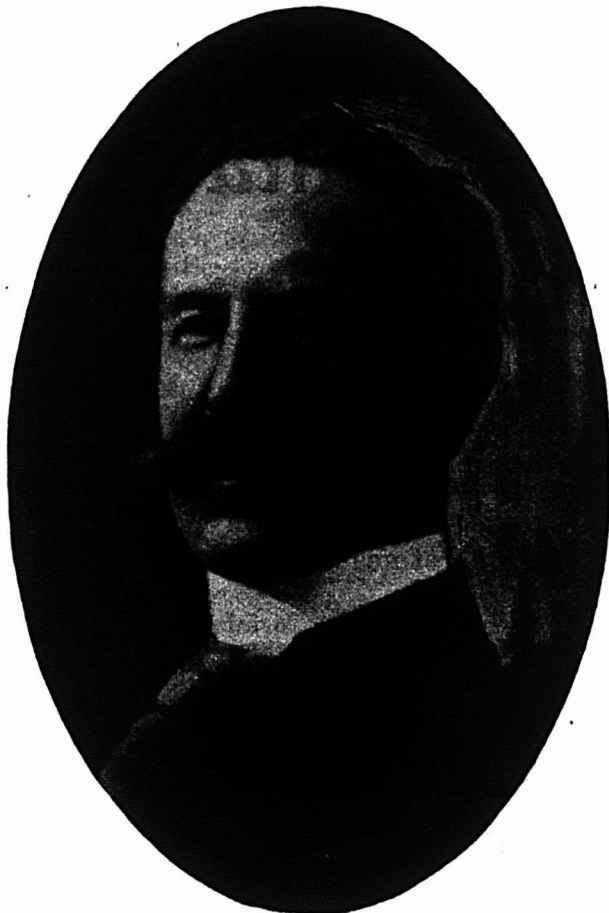

M. HENRI JONAS

Nous avons le plaisir de publier cette semaine la photographie de M. Henri Jonas, Conseiller du Commerce Extérieur de France, Président de la Chambre de Commerce Française de Montréal, et Chef de la Maison Henri Jonas & Cie, fabricants d'Extraits Culinaires et Importateurs de Fines Spécialités pour l'épicerie.

M. Henri Jonas, dont les produits sont connus aujourd'hui de l'Atlantique au Pacifique, a débuté dans les affaires en 1870, et, depuis cette époque, il a toujours eu son établissements sur la rue St Paul, non loin du numéro 389 qu'il occupe actuellement.

C'est avec une légitime fierté que cette maison se flatte d'avoir conservé la confiance de ses clients durant cette longue période; en effet, c'est avec plaisir qu'on voit figurer aujourd'hui sur ses livres les noms des marchands qui ont commencé à faire affaires avec elle en 1870.

L'ambition de M. Jonas a été de ne plaquer sur le marché que des produits de la plus haute qualité, et depuis le début des affaires jusqu'à ce jour, cette règle a été strictement suivie. Les Extraits Culinaires, les Moutardes Françaises et les Vernis Militaires de Jonas n'ont pas besoin de recommandation; ils se recommandent par eux-mêmes.

Comme importateurs de fines spécialités pour l'Épicerie, la maison Henri Jonas & Cie, figure au premier rang, par-

ticulièrement pour tout ce qui concerne les délicieux produits français pour la table.

M. Henri Jonas qui est un expert reconnu dans les épiceries et les produits alimentaires de choix, visite la France, l'Espagne et l'Italie tous les ans une ou deux fois, et consacre beaucoup de temps au choix des plus beaux produits qu'il soit possible d'obtenir sur ces marchés.

Un coup d'œil jeté sur la liste de quelques-unes des maisons représentées par MM. Henri Jonas & Cie, suffira à donner une idée de la qualité des marchandises qu'il vend et des garanties qu'elles offrent aux acheteurs et aux consommateurs.

M. Jonas est un adepte fervent d'une publicité judicieuse. Il est toujours disposé à familiariser le commerce avec les spécialités de haut grade dont il fait commerce, et si sa personnalité n'est pas connue par un certain nombre des lecteurs du *Prix Courant*, du moins ses annonces toujours instructives sont familières à tous.

Dans les cercles commerciaux de Montréal, M. Jonas a la réputation, d'ailleurs justifiée, d'être un homme d'affaires absolument "dans le mouvement", un homme de progrès actif et entreprenant. Il n'y a donc rien d'étonnant à ce que ses compatriotes lui aient confié la Présidence de leur Chambre de Commerce, présidence qui ne saurait être en meilleures mains. Et en lui confiant la charge de Conseiller du Commerce Extérieur de

France, le Gouvernement Français qui, en pareille matière, n'agit jamais qu'à bon escient, confirme la haute réputation commerciale dont jouit M. Henri Jonas dans la Métropole du Canada.

Voici quelques-unes des maisons étrangères représentées par la maison Henri Jonas & Cie.:

Etabls. F. Delory, Lorient, France, Petits Pois, Sardines, etc.

Bertrand & Cie, Havre et Lyon, France, manufacturiers de Pâtes alimentaires, Macaroni, Vermicelle, etc.

G. Blanchard & Cie, Paris, France, Pâtes et Champignons.

Bernard Bizac & Cie, Souillac, France, Truffes du Périgord.

A. Durand, Carcassonne, France, Fabricant de Fruits Cristallisés et Glacés.

Dunipe & Cie, Seville, Espagne, Producteurs et Embaqueteurs d'Olives.

Jonas-Hanart, Anzin, France, Raffineurs d'Huiles d'Olive pures.

Mamias & Cie, Bar-le-Duc, France, manufacturiers des célèbres Confitures de Bar-le-Duc.

L. Fichot-Landrin, France, les fameuses Couleurs Végétales pour Pâtisseries.

Brillant-Buhler Cie, Neuilly, Seine, France, Polés pour Argent et Métaux.

Lichtwitz & Cie, Bordeaux, France, exportateurs de Sardines.

Cailhol-Tornatore, Marseille, France, Pulpes de Fruits, Câpres, etc.

LES COMMERCANTS PAPETIERS

Une entente.

Un grand nombre de représentants des négociants en gros en papier et papeterie de Montréal se sont réunis lundi dans les bureaux de la Canada Paper Co. dans le but d'échanger leurs idées et d'arriver à une meilleure entente entre eux. M. William Caldwell a été nommé président et M. C. de W. Reid, secrétaire de l'assemblée.

Les termes de paiement et les escomptes ont été discutés et, à l'avenir, il y aura une plus grande uniformité sous ce double rapport.

Un autre sujet de discussion a été celui de la vente en petits lots aux marchands de détail et pour lesquels il faut rompre les paquets; il a été décidé qu'une avance de prix uniforme serait imposée sur ces ventes.

Il existe une entente semblable entre les commerçants de Toronto et ceux de Montréal désirent travailler d'accord avec eux à l'avenir.

Un commis à \$5.00 par semaine peut, par un manque de courtoisie, détruire la bonne impression créée par votre annonce à \$40 par semaine.

Si votre Stock Baisse,

N'attendez pas à la dernière minute, et télégraphiez-nous à nos frais.
 Nous vous expédierons **immédiatement** les Liqueurs et autres produits
 dont vous pourriez avoir besoin : :: :: :: :: :: :: ::



Cognacs Ph. Richard,

Ils se recommandent par leur qualité toujours
 également supérieure. :: :: :: ::

Scotchs Mitchell,

Des Produits qui ont fait leur marque au
 Canada et que connaissent tous les vrais
 gourmets. :: :: :: :: ::

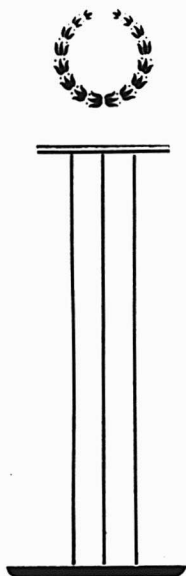

Gin Pollen and Zoon,

La fine fleur des Genièvres de Hollande—
 renommé dans le monde entier. En avez-vous
 encore en Stock ? :: :: :: :: ::

Téléphonez ou télégraphiez-nous A NOS FRAIS, et comptez sur la parfaite
 et immédiate exécution de vos ordres.

Laporte, Martin & Cie,

VINS, LIQUEURS et EPICERIES en GROS.

...MONTREAL.

UN NOUVEAU-NE

"L'Echo de St-Romuald", journal hebdomadaire, vient de voir le jour. M. Flavien M. Dorval en est l'éditeur-proprétaire. Nous le félicitons de son courage et lui souhaitons bon succès dans la carrière laborieuse qu'il embrasse.

PETITES NOTES

Le Herald de Montréal a reçu d'une personne résidant dans les Etats de la Nouvelle-Angleterre, la lettre suivante:

"Je désire m'établir au Canada, le printemps prochain et j'aimerais à ce que vous m'indiqueriez quel endroit vous considérez le meilleur pour un homme qui viendrait avec quelque argent. Je puis établir que je dispose de \$50,000 en espèces et que j'aimerais m'établir dans quelque petite ville prospère car je voudrais construire quelques maisons de rapport. J'ajouterai que j'ai vécu à Halifax, N. E., il y a une vingtaine d'années à mon arrivée d'Angleterre. Je préfère vivre au Canada plutôt que dans ce pays prétendu libre.

"Toutes les communications adressées à ce sujet par les municipalités Canadiennes au Herald, seront transmises par lui à son correspondant.

* * *

Après avoir déclaré un dividende de 4 p. c. sur les actions de privilège, la Dominion Coal Co vient, après avoir terminé les dernières formalités de sa séparation avec la Dominion Steel and Iron Co. de déclarer un dividende de 3 p. c. sur les actions ordinaires.

* * *

La Nova Scotia Steel Co. a poussé activement ses travaux cette année; sa production de charbon s'est accrue considérablement et on calcule qu'elle extraira l'an prochain 700,000 tonnes de combustible. Elle a également augmenté dans de très notables proportions sa production d'acier.

* * *

Le Secrétaire d'Etat des Etats-Unis a publié une circulaire dans laquelle il déclare que le traité de réciprocité avec Cuba deviendra obligatoire une minute après minuit le 27 décembre courant.

* * *

De la Canadian Gazette, de Londres: "Le C. P. R. demande des souscriptions pour £2,803,000 de ses débentures, 4 p. c. au prix de 106. Ces débentures recevront un plein dividende le 1er juillet prochain alors qu'elles seront payables par versements partiels, soit 10 p. c. en souscrivant et le reste en janvier, février, mars, avril et mai. Les souscripteurs qui paieront la totalité du prix bénéficieront d'un escompte au taux de 3 p. c. l'an. Cette émission est destinée à cou-

vrir l'achat des 15 navires du service de l'Atlantique acquis pour protéger les intérêts des clients de la Compagnie contre le Syndicat Morgan de transports maritimes et pour acquitter le coût du prolongement de la voie ferrée construite et livrée au trafic."

* * *

En vertu d'une décision papale, les catholiques de l'univers entier pourront faire gras le vendredi 1er janvier.

* * *

Le professeur Prince, l'expert du gouvernement canadien en matière de pêcheries a fait une conférence la semaine dernière sur "Le Poisson et les industries de la pêche au Canada."

Il a rappelé à ses auditeurs que les pêcheries du Canada sont les plus importantes du monde. Il estime, bien qu'il soit difficile d'établir des chiffres rigoureusement exacts, que l'industrie de la pêche représente une valeur annuelle de \$25,000,000 pour le pays.

Il partage l'opinion émise qu'un acre d'eau, si on lui accorde la même attention vaut mieux qu'un acre de terre.

Le homard, l'éperlan et l'esturgeon qu'on considérait autrefois comme sans valeur sont maintenant ceux qui dans l'industrie de la pêche donnent les plus forts revenus. L'éperlan et le homard n'étaient guère employés au Nouveau-Brunswick que comme engrais. Aujourd'hui on a tellement changé d'idée que dans une seule saison, on a expédié 500 tonnes d'éperlans sur les marchés américains.

LA DOMINION COMMERCIAL TRAVELLERS MUTUAL BENEFIT SOCIETY.

Cette société est, pourrions-nous dire, le corollaire indispensable de la Dominion Commercial Travellers' Association et les avantages qu'elle offre à ses membres sont de jour en jour plus appréciés à en juger par le nombre croissant de ses membres.

En fait, il est difficile que les commis-voyageurs ne répondent pas en beaucoup plus grand nombre à l'appel de leurs confrères en présence des résultats obtenus par la société. Fondée en 1886, elle n'est plus dans sa période d'enfance; elle a déjà pour elle l'expérience et cette expérience est décisive. Elle n'a pas de dettes, elle a même un surplus.

Son organisation est entièrement basée sur les principes de la mutualité et elle est administrée par un bureau de fideicommissaires élus annuellement qui gèrent avec autant de dévouement que de désintéressement [leurs fonctions sont absolument gratuites] les intérêts de la société.

Elle paie aux bénéficiaires de ses membres décédés une somme maximum de

\$1,000. Nul ne sait ici-bas quand il devra quitter les siens et la mort peut frapper tout homme avant qu'il ait pu, par son travail, amasser une provision suffisante pour mettre ceux qu'il laisse à l'abri du besoin.

La Dominion Commercial Travellers' Mutual Benefit est donc pour les commis-voyageurs une véritable providence qui, à la mort de ses membres, empêche leur famille de tomber dans le dénûment. C'est par la réunion d'un grand nombre de membres payant de minimes cotisations auxquelles tout commis-voyageur peut aisément faire face qu'elle peut assurer à chacun le bienfait de l'assurance.

La Société accepte dans son sein tous ceux faisant partie d'une Association de Commis-voyageurs au Canada âgés de moins de 45 ans, ainsi que les manufacturiers, les marchands de gros, et leurs employés âgés de moins de 40 ans. Ces derniers pourraient profiter avec avantage plus qu'ils ne le font, des bienfaits de la Société.

C'est donc à eux aussi bien qu'aux commis-voyageurs que s'adresse la Dominion Commercial Travellers' Mutual Benefit Society pour lui apporter leur concours et leur force.

Personnel

M. E. N. Côté, anciennement assistant-gérant de la Canada Hardware Co. de Montréal, vient d'accepter une position chez MM. Lewis Bros & Co. de la même ville. M. Côté s'occupera plus spécialement du commerce de Montréal. Comme M. Côté ne compte que des amis dans le commerce de détail de la ferronnerie, son entrée chez MM. Lewis Bros, ne pourra qu'augmenter le commerce déjà très important que ces messieurs font dans notre ville.

De la mélasse!

Oui, de la mélasse fine de la Barbade, nouvelle récolte, à des prix qui commandent l'attention des acheteurs difficiles quant à la qualité et particulièrement sur la question des prix. The Dominion Molasses Co. de Halifax, N. E. a une proposition avantageuse à soumettre au commerce. Il n'en coûtera que la peine de lui écrire.

Joli Cadeau aux Clients de la Maison E. D. Marceau

Nous venons de recevoir de la maison E. D. Marceau un très joli plateau en bronze Japonais d'un travail artistique original et absolument remarquable au point de vue du dessin et de la gravure. Nos sincères remerciements à qui de droit.

Est-il besoin de dire que ce superbe échantillon du savoir faire des artistes japonais sera très recherché?

La maison Marceau destine ce plateau à ses nombreux clients comme cadeau à l'occasion des fêtes de Noël et du jour de l'An — Nous sommes heureux de donner la primeur de cette bonne nouvelle aux lecteurs du *Prix Courant*.

Offrez Sans Crainte



A Vos Clients les plus Difficiles

Les Vins et Liqueurs de choix dont nous
.. avons assumé le contrôle au Canada ..



Aper—Kina

A BASE DE
KINA,
GENTIANE
ET KOLA.

Vin Tonique, Apéritif, Reconstituant de premier ordre que l'on peut recommander avec la plus entière confiance.

Se prend après comme avant les repas.

Rhum Vierge Jusselain

Une Liqueur chaude, réconfortant—Pure. Le Rhum Vierge Jusselain est mis en bouteilles aux Plantations même une garantie qui n'est pas à dédaigner.

Prosit Gin

Le Gin que l'on offre en toutes circonstances, car il est **REELLEMENT BON** : on le déguste avec plaisir.

Royal Muscat

Le Vin des Dames—le Vin des délicats—Délicieux, riche en principes nutritifs et reconstituant, à base de Lécithme (jaune d'œuf). A recommander.

Scotch Lord of the Isles

Une marque hautement appréciée par les connaisseurs et que l'on boit avec délices.

Essayez-le : vous y retournerez.



Demers, Fletcher & Cie,

VINS, LIQUEURS ET EPICERIES EN GROS

350, RUE ST-PAUL,

181 et 183, RUE DES COMMISSAIRES,

MONTREAL.

ASSURANCE ET INSPECTION

Nous attirons l'attention de nos lecteurs sur la reproduction que nous publions, du New-York Mail and Express du 17 du courant. Nous voyons que la New-York Life, au lieu de faire ses affaires dans l'ombre, comme on l'a répété en certains quartiers, recherche au contraire la plus grande lumière. Non seulement ses officiers sont contents de l'investigation annuelle faite par le gouvernement, mais ils désirent de plus que cette investigation s'étende aux titres des garanties offertes par cette compagnie et juge de la valeur de ses placements.

DANS LE MONDE DE L'ASSURANCE.

Le Secrétaire Cortelyou invité à faire une Inspection.

L'autorité et les Prerogatives du Nouveau Bureau National gracieusement reconnues par le Président McCall, de la New-York Life.

Le Bureau du Commerce et du Travail à Washington, D. C., dont le Secrétaire Cortelyou est le titulaire officiel, a reçu sa première invitation à entrer activement dans son rôle d'inspecteur des Assurances. Plusieurs des Compagnies d'Assurance sur la Vie ont déjà remis au secrétaire Cortelyou des copies certifiées de leurs derniers rapports annuels ainsi que de leur situation financière. Mais voici que le Président McCall a demandé au Département National de faire, conjointement avec le Département de New-York à Albany, l'examen du prochain Rapport Annuel de la Compagnie. C'est là un incident digne de mention dans l'histoire de la surveillance par l'Etat des compagnies d'assurance, et bien des gens le considéreront, sans aucun doute, comme un acheminement important dans la direction de la reconnaissance plus générale de l'autorité et des prerogatives du Nouveau Bureau National d'Inspection.

voici, maintenant, l'intéressante correspondance officielle, qui s'explique par elle-même.

Bureau du Président

NEW YORK LIFE INSURANCE COMPANY.

New-York, 9 décembre 1903.

A l'Honorable Francis Hendricks, Surintendant des Assurances, Albany, N.Y.
Cher Monsieur:

En référence avec le contrôle de nos registres de polices, comme d'habitude, cette année, par les examinateurs de votre Département, je désirerais qu'il puisse vous convenir d'étendre votre contrôle à nos garanties et autres comptes se rapportant à notre rapport annuel pour le 31 décembre 1903. Nous serons prêts, en aucun temps, à recevoir vos délégués et examinateurs sans avis, et j'espère qu'il vous sera agréable, en rapport avec vos autres travaux en cette ville, de vous rendre à notre requête.

Votre tout dévoué

JOHN A. McCALL, Président.

ETAT DE NEW-YORK

DEPARTEMENT DES ASSURANCES

Albany, 10 décembre 1903.

Honorable John A. McCall, Président,
New-York Life Insurance Company,
346 Broadway, New-York City.

Cher Monsieur, votre communication du 9 courant demandant une vérification du rapport financier de votre compagnie pour l'année se terminant au 31 décembre est reçue.

J'ai envoyé une copie de votre lettre, dont j'accuse réception, au Député Surintendant Hunter au Bureau de New-York du Département et lui ai donné instruction de vous rendre visite personnellement afin de prendre les dispositions nécessaires en vue de cette inspection.

Votre tout dévoué,

FRANCIS HENDRICKS,

Surintendant.

Bureau du Président

NEW-YORK LIFE INSURANCE COMPANY

New-York, 9 décembre 1903.

A l'Honorable George B. Cortelyou, Secrétaire du Commerce et du Travail,
Washington, D. C.

Monsieur. Voici la saison de l'année

où le Département des Assurances de votre Etat procède à la vérification de nos registres de polices, comptes, garanties, etc. en rapport avec notre rapport annuel. Le Département de l'Etat de New-York a assigné à certains examinateurs l'inspection des livres comme d'habitude et ils sont actuellement à l'œuvre dans nos bureaux.

Cela me ferait grand plaisir si votre bureau pouvait participer à l'inspection et contrôler notre rapport annuel au 31 décembre 1903. Nous nous sommes adressés bien fréquemment à vous pour la délivrance de certificats aux gouvernements étrangers sous le régime de la loi pourvoyant à l'organisation de votre Département, et nous aurons, sans doute, des raisons de référer souvent à vous durant l'année qui vient. C'est pourquoi, ce serait pour nous une faveur que de voir votre Bureau agir suivant nos suggestions.

Votre tout dévoué,

JOHN A. McCALL, Président,

On n'a pas reçu d'acceptation formelle du Secrétaire Cortelyou, qui attend une appropriation pour les dépenses générales de son bureau. On pense, toutefois, qu'il acceptera l'invitation après le premier de l'an.

Le Mocha authentique

est le café par excellence, le type du café à l'arôme exquis, recherché par tous les amateurs de bon café.

La New-York Coffee Co. a entrepris de livrer à la consommation un Mocha authentique à un prix raisonnable, vert ou grillé.

Il en est de même des cafés Java, plantation privée et des cafés Maracaïbo.

Les prix sont corrects comme la marchandise. Donnez une commande d'essai à The New-York Coffee Co., London, Ont. — vous aurez pleine et entière satisfaction sous tous les rapports.

Un comptable, teneur de livres des plus expérimenté, muni des meilleures références et parlant parfaitement les deux langues, demande un emploi. S'adresser "Teneur de livres," soins "LE PRIX COURANT".

LA MAISON

Hudon & Orsali

EPICERIES, VINS ET LIQUEURS EN GROS

278 RUE ST-PAUL, MONTREAL.

Offrent à ses Clients et Amis avec ses Remerciements pour leur bienveillant Patronage

Les Meilleurs Souhais à l'occasion de NOEL ^{et} du JOUR DE L'AN

Les Bureaux et Entrepôts de la maison HUDON et ORSALI seront fermés le 2 janvier.

Toujours au Premier Rang !

LE CHOCOLAT FRY SANS RIVAL... FRY

Le Grand Favori au Canada

PARCE QU'IL EST



LE PLUS PARFUMÉ,
LE PLUS RICHE,
LE PLUS HYGIÉNIQUE,
LE PLUS NUTRITIF,
LE PLUS EXQUIS !



LE CHOCOLAT FRY

Se vend et se vend bien sous toutes les formes : **Tablettes, Pastilles, Cigarettes, Nature, à la Crème, aux Amandes, aux Fruits Confits, etc., etc.**

Il laisse un bon profit et ne reste pas sur les tablettes.



AGENTS AU CANADA :

D. MASSON & CIE, MONTREAL

LES HUILES D'ITALIE

D'après un rapport de M. d'Anglade, consul de France à Milan, l'Italie exporte des huiles de toutes espèces et de toutes qualités: des huiles de poissons impures de coton, des huiles de lin, des huiles minérales. Mais ces exportations sont de peu d'importance, la spécialité de l'Italie étant l'huile d'olive.

Ci-après un tableau contenant les exportations d'huile d'olive pendant les cinq dernières années:

Années	Quantités	Valeur
	quintaux	lires
1898	411.748	40.353.122
1899	506.352	55.738.380
1900	289.506	31.935.708
1901	414.334	45.684.972
1902	512.055	

En 1900 et 1901, l'exploitation avait faibli en raison des mauvaises récoltes, mais elle reprend et paraît devoir se développer encore.

L'Italie exporte en tous pays, mais son plus gros acheteur est l'Amérique du Nord où le produit italien est particulièrement estimé et prend peu à peu la place de l'huile d'olive française, dit huile de Bordeaux.

L'Italie vendait aux Etats-Unis environ 41,000 quintaux en 1898. Elle en a vendu plus de 107,000 en 1902.

Ci-après un tableau donnant les ventes d'huiles d'olive faites par l'Italie dans les divers pays (sauf la France) pendant les trois dernières années:

Pays de destination	Quantités exportées en		
	1900	1901	1902
	(Quintaux)		
Autriche-Hongrie	27.712	31.706	35.044
Allemagne	18.827	21.813	44.500
Grande-Bretagne	22.356	47.104	41.745
Malte	1.132	2.777	3.837
Hollande	27.560	36.442	21.366
Portugal	406	667	1.004
Russie	15.604	46.593	27.861
Suisse	7.202	12.607	16.484
Turquie	4.886	6.306	2.615
Amérique du Nord	41.727	72.361	107.624
Amérique centrale et du Sud	64.899	71.622	79.107
Autres pays	16.261	23.641	41.498

Après les Etats-Unis, le plus gros acheteur des huiles de fabrication italienne est la France.

Le Vin Tonique "Red Heart"

MM. J. M. Douglas & Co., propriétaires du fameux Vin Tonique "Red Heart", viennent de recevoir environ une centaine de magnifiques tableaux-reclame représentant "La Belle Escrimeuse". C'est, de l'avis de toutes les personnes qui ont vu ce tableau la plus belle réclame qui ait jamais été offerte au commerce. Comme ces tableaux reviennent à un prix relativement élevé, MM. J. M. Douglas & Co. ne pourront les donner comme prime qu'aux acheteurs d'un lot de cinq caisses de Vin Tonique "Red Heart".

AVEZ-VOUS UNE BONNE PHOTOGRAPHIE DE VOTRE ETABLISSEMENT?

Avec une bonne photographie de l'intérieur ou de l'extérieur de votre établissement, magasin ou manufacture, que vous nous enverrez, nous nous chargeons de vous faire une gravure qui vous servira pour toutes vos impressions: Papier à l'etres, Enveloppes, En-têtes de comptes, Circulaires ou Catalogues.

Cette gravure ne devant pas dépasser 4 x 5 pouces, vous coûtera la bagatelle de 10c du pouce carré, à peine la moitié du coût actuel d'une bonne gravure; nous en paierons l'autre moitié en échange du privilège de publication de cette gravure dans les colonnes du PRIX COURANT.

Bien plus, si vous avez besoin d'impressions quelconques pour votre commerce, nous vous les ferons dans nos propres ateliers à des prix de faveur et vous aurez quelque chose de "nouveau" qui fera sensation parmi vos clients.

LA DIRECTION.

Avis de Faillite

In Re: A. D. VIAU, 2689, 1693, 2695 rue Notre-Dame, Failli.

Vente à l'encan, au No 69 rue Saint-Jacques, MARDI, LE 29 DECEMBRE 1903, à 11 heures s. m., comme suit:

Marchandises sèches, environ \$3,000.00

Merceries, environ 1,000.00

Garnitures de magasin 350.00

\$4,350.00

Conditions: Argent comptant. Le magasin sera ouvert le 28 pour inspection. L'inventaire sera visible à nos bureaux, 1^{er} 23 et après.

CHARTRAND et TURGEON, 180 rue St-Jacques, cessionnaires.

MARCOTTE FRERES, Encanteurs.

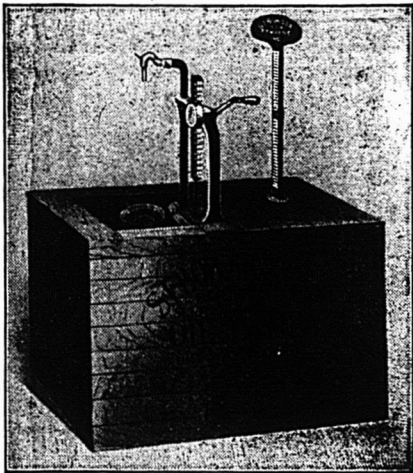

VENEZ ET RAISONNONS ENSEMBLE!

Supposons que vous découvriez dans votre

TIROIR A ARGENT
UNE OUVERTURE

par laquelle vous perdez des sous journellement. Mettriez-vous des semaines et des mois à débattre dans votre esprit la question de le réparer ou non? Difficilement. Tout dans la place serait arrêté au besoin, jusqu'à ce que le coulage ait été enrayé. Pourquoi? Parce que cela représente une

PERTE D'ARGENT.

Ce cas se présentant, n'est-il pas un peu étrange, connaissant comme vous DEVEZ le connaître qu'en vendant de l'huile suivant la vieille méthode, tirant de l'huile à même des barils qui coulent ou pompant dans des mesures "qui gouttent", vous perdez chaque jour, à toute heure, de l'argent aussi sûrement que s'il y avait une fissure dans votre tiroir à argent, que vous remettiez toujours et que vous débattiez dans votre esprit "si cela paiera" de faire cesser le coulage? Cela vous PAIERA, et vous pouvez réaliser la chose en installant dans votre magasin un

RESERVOIR A HUILE BOWSER
A 3 MESURES AUTOMATIQUES DE

GALLONS DEMI-GALLONS et PINTES A CHAQUE COUP.

Pas de gaspillage, pas de pertes, pas de gachis, pas de saleté, pas de mesures, pas d'entonnoirs. Vous gaspillez de l'huile: n'est-ce pas le temps d'enrayer?

Permettez-nous de vous coter des Prix aujourd'hui. Demandez notre Catalogue C C"

S. F. BOWSER & Co., Fort Wayne, Indiana.

NAP. ROSCONI, représentant pour la Prov. de Québec, 622 Ave Hotel-de-Villè, Montréal

**ILS COUTENT
NATURELLEMENT
QUELQUE CHOSE !**

Mais un nombre suffisant de Coupons Allison pour la durée d'un an ne coûtera pas autant que le montant que vous perdrez grâce à la négligence de vos commis en oubliant de "débit" une quantité de petits achats; ou par suite d'entrées dans les livrets d'achats, contestées par le client, alors qu'il vous faut endurer la protestation du client ou le perdre.



SI UN CLIENT DESIRE ACHETER A CREDIT pour un montant de \$10.00, donnez-lui un livret à coupons de Allison de \$10.00, chargez-lui ce montant et tout est dit. Plus de trouble. S'il achète un paquet de tabac de 10 cents, détachez de son livre un coupon de 10 cents, c'est tout, et ainsi de suite pour tous ses achats jusqu'à ce que son livre soit épuisé. Nous tenons des échantillons à votre disposition et nous vous les enverrons gratuitement. Mettez le système en opération sans tarder.

Plus de livres de fournisseurs.

**Plus d'entrées à faire.
Plus de différends.**

**Plus de temps perdu.
Plus d'erreurs.**

Il y a d'autres livres de coupons, mais pourquoi ne pas prendre le meilleur ? Laissez-nous vous envoyer un échantillon gratuit.

Prix des Livres à Coupons d'Allison, en français ou en anglais

NON NUMÉROTÉS

Moins de 100 livres à la fois	- -	5c chacun
Par 100 " "		4½c "
Par 500 " "		4c "

NUMÉROTÉS

Moins de 100 livres à la fois	- -	6c chacun
Par 100 " "		5½c "
Par 500 " "		5c "

FABRIQUÉ PAR

ALLISON COUPON COMPANY,

EN VENTE A LA

INDIANAPOLIS, Ind.

LIBRAIRIE BEAUCHEMIN

Seul Agent pour la Province de Québec.

MONTREAL

Tel. Main 705

Tel. Marchands 321.

Dans nos spécialités
de
THÉS,
Vins et Liqueurs

FRUITS, NOIX,

Conserves et

Marinades

Nous offrons des marchandises de qualité à des prix corrects.

DEMANDEZ NOS COTATIONS.

A. ROBITAILLE & CIE,

**EPICIERS EN GROS, 354 et 356 RUE ST-PAUL
et 197 RUE DES COMMISSAIRES,**

MONTREAL.

Le
MINCE
MEAT
De
LYTLE

plaît à vos Clients,

Le pâté de Mince Meat fabriqué avec cette marque de Mince Meat est un mets appétissant et délicieux.

Cela paie de vendre des produits de confiance pour Noël, car la cuisine est une chose très importante pour vos clients à cette saison de l'année. Notre Mince Meat est toujours bon et digne de confiance.

Empaqueté en seaux de pulpe et de bois de 6, 12, 28 et 80 lbs.

The **T. A. LYTLE COMPANY,** Limited

124-128 rue Richmond Ouest, TORONTO.

La seule levure qui contienne de la crème.



La meilleure au Canada.

Fabriquée au Canada.

Les profits restent au Canada.

La plus grande vente au Canada.

PALETTES DE LEVURE

"Jersey Cream"

FABRIQUÉES AU CANADA.



Vendues par tous les Epiciers, en boîtes contenant 3 douzaines de paquets à 5 cts.

J. A. TAYLOR, AGENT,

30 Rue St. François-Xavier, Montréal.

La seule levure qui contienne de la crème.

La seule levure qui contienne de la crème.

La seule levure qui contienne de la crème.

Epicerie, Provisions, Vins et Liqueurs.

REVUE GÉNÉRALE

COMMERCE

La plupart des commandes pour le commerce des Fêtes sont maintenant remplies. A en juger par l'importance et le nombre de ces commandes, le commerce de détail a les plus grandes espérances de faire de brillantes affaires pendant les derniers jours de cette année et les premiers jours de l'an 1904. Nous croyons que les commerçants ont raison d'avoir confiance dans les ventes des fêtes prochaines, car l'argent circule librement, le travail a été abondant toute l'année et les cas de misère ou de grande gêne sont moins nombreux que jamais.

Le commerce de gros de l'épicerie et de la ferronnerie a été actif cette semaine, dans le commerce des nouveautés, c'est la morte-saison.

Les marchands-détailliers font déjà de brillantes affaires et plus particulièrement dans l'épicerie et dans la marchandise sèche.

FINANCES

L'argent s'obtient toujours à 5 et 5 1-2 pour cent pour les prêts à demande; la rentrée de la circulation qui se fait habituellement pendant les mois qui suivent la clôture de la navigation pourra sans doute faire que les prêts aux courtiers soient plus faciles; mais, tant que le public se tiendra à l'écart de la bourse, les banques ne seront pas trop sollicitées pour ce genre de prêts.

La bourse est toujours terne; il s'est cependant fait des opérations plus suivies sur l'action ordinaire de la Nova Scotia Steel Co. dont les affaires sont prospères; ce titre a gagné 4 1-2 points.

La séparation d'intérêts de la Dominion Iron & Steel Co. et de la Dominion Coal Co. est un fait accompli; cette dernière qui a annoncé un dividende semestriel de 3 pour cent sur l'action ordinaire et de 4 pour cent sur l'action de préférence a vu son action ordinaire gagner 2 1-4 points.

Il y a eu quelques ventes de Montréal Street Ry qui a reculé à 208 3-4. Le Toronto Ry., le Twin City ont rétrogradé de 1 point. Le Power a perdu 1-2 point à 75 1-2.

Voici pour chacune des valeurs ci-dessous le cours auquel a eu lieu la dernière vente:

Chemins de fer

Canadian Pacific Railway... 119

Duluth S. S. & A. Ry [com.]... ..
Duluth S. S. & A. Ry [préf.]... ..

Tramways

Detroit United Railway... 69 1/2
Halifax Electric Transit... 90
Havana Electric [com]... ..
Havana Electric [préf]... ..
London Street Railway... ..
Montreal Street Railway... 208 1/2
Montreal Street Railway [nouv.] 201
St. John Ry [nouv.]... 99 1/4
Sao Paulo Tr... ..
Toledo Railways... 23
Toronto Railways... 100
Twin City Rapid Transit [com]... 91 1/2
West India Electric... 44
Winnipeg Electric Street Ry... 175

Télégraphes, etc.

Bell Telephone... 151
Commercial Cable... 153
Marconi Wireless Tel... ..
Montreal Telegraph... 162

Divers

Can. North West Land [com]... ..
Can. North West Land [préf]... 98 1/2
Montreal Loan & Mortgage... 135
Montreal Light, Heat & Power... 75 1/2
Richelieu & Ontario Navigation... 81 1/2
Windsor Hotel... 85

Valeurs Industrielles

Br. Col. Packer's Ass... ..
Canadian Colored Cotton... 45
Canadian General Electric... ..
Canadian Rubber... ..
Cons. Lake Superior... 5 1/2
Diamond Glass... ..
Dominion Coal [com]... 76 1/2
Dominion Coal [préf]... 113
Dominion Cotton... 35
Dominion Iron & Steel [com]... 9
Dominion Iron & Steel [préf]... 25
Intercolonial Coal [com]... ..
Intercolonial Coal [préf]... ..
Lake of the Woods... 185
Laurentide Pulp... 75
Merchants Cotton... 40
Montreal Cotton... 110
Montreal Steel Works [com]... 54 1/2
Montreal Steel Works [préf]... 88
Nova Scotia Steel [com]... 82
Nova Scotia Steel [préf]... 109 1/2
Ogilvie Flour Mills [com]... ..
Ogilvie Flour Mills [préf]... 120

Bons et obligations

Bell Telephone... 106 1/2
Canadian Colored Cotton... 97 1/2
Commercial Cable... 95
Dominion Coal... 109 1/2
Dominion Iron & Steel... 58 1/2
Halifax Electric Railway... 105
Intercolonial Coal... ..
Laurentide Pulp... 100 1/2
Montreal Light, Heat & Power... 99 1/2
Montreal Street Railway... 103 1/2
Nova Scotia Steel... 109
Ogilvie Flour Mills... 112
St. John Railway... 104
Winnipeg... 108

REVUE DES MARCHES

ÉPICERIES

La demande est très forte pour les articles des fêtes, notamment les fruits secs, noix-amandes, ainsi que les vins et les liquides de toute sorte.

Nous appelons l'attention du commerce de détail sur le fait que la plupart des maisons de commerce font rentrer leurs voyageurs la veille de Noël et ne leur font reprendre la route qu'au lendemain de la Fête des Rois. Il ne faut donc pas compter sur leur visite entre ces deux dates, mais en cas de besoin, s'adresser directement aux maisons pour les marchandises qui feraient défaut.

SUCRES.

Une baisse de 5c par 100 lbs a eu lieu samedi le 19 courant à 9 heures a. m. sur les sucres blancs, elle n'a pas affecté les cassonnades; actuellement le marché est absolument terne.

[Prix aux 100 lbs.] \$ c. \$ c.

Jaunes bruts [Barbade]... 3.50 3.75
Extra granulé, sac 100 lbs net... 3.95
Extra granulé... baril... 4.00
Extra granulé... 1/2 baril... 4.15
Extra ground... baril... 4.40
Extra ground... boîte 50 lbs... 4.50
Extra ground... 1/2 boîte 25 lbs... 4.60
Powdered... baril... 4.20
Powdered... boîte 50 lbs... 4.40
Paris Lumps... boîte... 4.55
Paris Lumps... 1/2 boîte... 4.60
No 1 Yellow... baril... 3.35
No 1 Yellow... sac 100 lbs net... 3.30
No 2 Yellow... baril... 3.45
No 3 Yellow... .. 3.65

MELASSES

Presque pas de demande, les prix élevés enrayent la consommation.

Le gal.

Barbades... tonne. 0.00 0.42
" tierce et qt. 0.00 0.44 1/2
" .. demi qt. 0.00 0.45
" au char tonne. 0.00 0.00
" au char tierce. 0.00 0.00
" au char 1/2 qt. 0.00 0.00
Porto Rico, choix, tonne. 0.00 0.00
" tierce et qt. 0.00 0.00
" ordinaire, tonne. 0.00 0.00

SIROPS

Pas de changement de prix; le commerce de détail est approvisionné pour le moment.

\$ c @ \$ c

Perfection... lb 0.02 1/2 0.03
" s. 25 lbs, le seau 0.00 0.90
" s. 3 gall., le seau 0.00 1.30
Sirop Redpath, tins 2 lbs 0.00 0.03
" tins 8 lbs 0.00 0.35

GLUCOSE

\$ c @ \$ c

Quart, par 100 lbs... 0.00 2.60
1/2 Quart, par 100 lbs... 0.00 2.75
Baril, par 100 lbs... 0.00 2.90

THÉS

Le marché local des thés est relativement tranquille.

MM. Dodwell & Co. Ltd. de Shanghai, dans leur lettre circulaire datée du 20 novembre, rapportent comme suit:

Thés Noirs. — La demande pour ces thés a été très forte pendant le mois dernier, ce qui a occasionné une avance de 2 taëls.

Pingsueys. — La demande est soutenue aux anciens prix. Les thés très ordinaires sont plus faciles, mais les meilleures variétés sont à la fois rares et fermes. Les Young Hysons ont avancé de 2 taëls par suite d'une forte demande venant du Canada et de l'Asie Centrale. Les thés Gunpowders de qualité inférieure sont recherchés par les acheteurs canadiens.

La récolte des thés Pingsueys est estimée à 210/215,000 caisses, soit une augmentation de 25/30,000 caisses sur la récolte de l'an dernier.

Country Teas. — Il ne reste presque plus de thés de cette description, notamment dans les qualités Moyune et Tien Kai.

La récolte des Country Teas est estimée à 240,000 demi-caisses, soit 40,000 demi-caisses de plus que l'année précédente.

EPICES PURES.

Les prix sont très fermes et toute la ligne des épices est en forte demande.

	\$ c	@	\$ c
Allspice, moulu..	0.12		0.15
Cannelle, moulue..	0.17		0.25
Cannelle en mattes..	0.18		0.20
Clous de girofle moulus..	0.25		0.35
Clous de girofle ronds..	0.18		0.30
Anis..	0.08½		0.10
Gingembre moulu..	0.15		0.25
Gingembre en racine..	0.14		0.20
Macis moulu..	0.90		1.00

Mixed Spice moulu, 1 oz..	0.00	0.45
Muscade blanchie..	0.50	0.70
Muscade non blanchie..	0.50	0.80
Piments [clous ronds..	0.12	0.15
Poivre blanc rond..	0.25	0.27½
Poivre blanc moulu..	0.26	0.30
Poivre noir rond..	0.17	0.18
Poivre noir moulu..	0.17	0.20
Poivre de Cayenne..	0.25	0.30
Whole Pickle Spice..	0.00	0.25

SEL.

La demande est tranquille; les approvisionnements du détail sont faits; les prix sont sans changements.

	\$ c	@	\$ c
Sel fin. quart, 3 lbs..	2.90		
Sel fin. quart, 5 lbs..	2.80		
Sel fin. quart, 7 lbs..	2.70		
Sel fin. ¼ sac, 56 lbs..	0.37½		0.40
Sel fin. sac, 2 cwts..	1.25		
Sel gros..	0.57½		0.60

CONSERVES ALIMENTAIRES.

Légumes.

Les légumes ont une assez bonne demande; on continue à livrer à ceux qui au début de la saison ont craint d'acheter; les prix sont très fermes.

	\$ c	@	\$ c
Asperges..	4 lbs. doz.	0.00	3.80
Baked Beans..	3 lbs. doz.	1.00	1.10
Blé d'Inde..	2 lbs. doz.	0.00	1.00
Champignons..	bofte.	0.15	0.24
Citrouilles..	3 lbs. doz.	0.95	1.00
Haricots verts..	doz.	0.77½	0.85
Fèves..	pints. doz.	3.75	5.00
Fèves..	½ pints. doz.	2.90	3.60
Fèves..	en quart. gallon.	0.00	1.50
Petits pois français..	bte.	0.09	0.11
"	mi fins	0.11½	0.12½
"	fins	0.13½	0.14
"	ext. fins	0.15	0.16

"	"	surfins	0.00	0.00
Pois canadiens..	2 lbs. doz.	0.00	0.87½	
Tomates..	doz.	0.00	1.05	
Truffes..	doz.	4.80	5.00	

Conserves de fruits

Bonne demande, aux prix de notre liste.

	\$ c	@	\$ c
Ananas 2 et 2½ lbs.....	doz.	0.00	2.20
Bluets 2 ".....	"	1.10	1.15
Cerises 2 ".....	"	1.95	2.15
Fraises 2 ".....	"	1.40	1.60
" 3 ".....	"	0.00	0.00
Framboises 2 ".....	"	1.40	1.50
Pêches 2 ".....	"	0.00	1.75
" 3 ".....	"	0.00	2.60
Poires 2 ".....	"	0.00	1.65
" 3 ".....	"	1.95	2.10
Pommes. gallon..	"	2.00	2.00
Pommes, 3 lbs..	"	0.00	1.00
Prunes vertes 2 lbs.....	"	0.00	1.45
Prunes bleues 2 lbs.....	"	1.25	1.35

Conserves de viandes.

Peu de demande, les augmentations de prix de la semaine dernière sur les conserves de volailles sont maintenues et les prix sont tenus fermes pour toutes les conserves de viande en général.

	Prix à la doz.	La doz.
Boeuf [chipped dried]	3.15	
Corned Beef, . . . bofte 1 lb	1.50	1.60
Corned Beef, . . . bofte 2 "	2.65	3.00
Corned Beef, . . . bofte 6 "	0.00	0.00
Corned Beef, . . . bofte 14 "	18.00	0.00
Dinde, bofte 1½ lb	2.50	3.00
" désossées bofte 1 lb	3.00	
" désossées rôties, bofte 1½ lb	3.00	
" rôties. bofte 2 lb	3.50	
English Brawn, 1 "	1.40	1.65

Si vous êtes dans les AFFAIRES pour le plaisir de la chose, continuez vendre l'autre BLEU à laver. Si vous y êtes pour faire de l'argent

BLUEOL

Est celui qu'il faut vendre



Absolument le plus fort et le meilleur qui se manufacture.

Il rend le linge aussi blanc que le blanc peut être blanc.

Le meilleur au Canada est le meilleur dans le monde entier.

Manufacturé par

J. M. DOUGLAS & Co.

Etablis en 1857.

MONTREAL.

Les Guisniers qui Réussissent

emploient la Sauce de

LEA & PERRINS

pour donner cette saveur agréable au palais, à toutes les soupes, poissons, gibier, viandes, sauces, salades, etc.

La Sauce de LEA & PERRINS est employée dans le monde entier et constitue la Sauce la plus exquise au monde.

Si vous avez fait usage d'autres sauces, essayez simplement un flacon de celle de LEA & PERRINS.

—Les gens ne se contentent jamais d'un seul flacon.

LES MARCHANDS QUI REUSSISSENT

dans le monde entier, vendent la Sauce de LEA & PERRINS.

J. M. DOUGLAS & Co.

Agents Canadiens.

MONTREAL, Qué.

Lang. de porc, boîte 1	"	2.85	4.10
Lang. de porc, boîte 2	"	5.75	8.00
Lang. de boeuf, boîte 1½	"	8.00
Lang. de boeuf, boîte 2	"	9.35
Lang. de boeuf, boîte 3	"	14.90
Oies désossées rôties,			
boîte 1½ lb	3.00	
Pâtés de foie gras...	0.00	0.00
Pieds de cochon, bte. 1½ lb	1.60	1.90
Pieds de cochon,			
désossésboîte 1 lb	1.75	
Pouletsbte. 1½ "	2.50	3.00
Poulets rôtis.boîte 2 lb	3.50
Poulets [giblets] boîte 2 lb	2.00

Conserves de poissons

Il y a une bonne demande relative pour les clams, crabes et autres conserves de même genre qui ne sont pas d'une consommation habituelle.

Les prix sont très fermes pour les conserves de saumon. Nous avons connaissance qu'une maison de notre place a vendu un lot de plus de 1500 caisses de saumon la semaine dernière pour l'Angleterre à un prix qui indique que le saumon est un bon article à avoir en mains.

Anchoisdoz.	\$ c @ \$ c	3.25	0.00
Anchois à l'huile."		3.25	4.50
Clams,1 lb	"	1.25	1.35
Harengs marinés."	"	0.00	1.45
Harengs aux Tomates... "	"	1.40	1.50
Homards, bte haute."	"	3.45	3.50
Homards, bte plate ½ lb	"	2.25	2.30
Huîtres.boîte 1 lb	"	1.30	1.40
Huîtres.boîte 2 lb	"	2.25	2.50
Maquereau."	"	0.95	1.00
Sardines canadiennescse		3.75	4.00
Sardines ¼ françaises.. bte		0.08	0.25
Sardines ½ françaises.. bte		0.15	0.33
Saumon rouge [Sokeye]			
boîte haute.doz.		1.40	1.70
Saumon rose [Cohoes] boîte			
plate.doz.	0.95	1.05	
Saumon du printemps, boîte			
plate.doz.	1.40	
Smelts [Eperlans] aux épices,			
bte ronde, ½ lb. doz	0.90	1.00	
Smelts à la moutarde, boîte			
ovale, ½ lb.doz	0.95	1.05	
Smelts aux tomates, boîte			
ovale ½ lb.doz	0.95	1.05	

FRUITS SECS

La demande embrasse la généralité des fruits et est très active.

Les stocks de dattes sont assez forts sur place, les prix sont faibles à 4c et on pourrait sans doute acheter à 3-3.4c.

Quelques lignes de fruits sont presque épuisées, notamment les figues en petites boîtes de 12 et 16 oz et en boîtes de 10 lbs, les écorces d'oranges, etc...

Dattes et Figs.

Dattes en boîtes.	tb.	tb.
Figs sèches en boîtes.	0.10	0.15
Figs sèches en matras	0.00	0.00

Pruneaux

Pruneaux Bordeaux.	tb.	tb.
Pruneaux Bosnie.	0.00	0.00
Pruneaux Californie.	0.04½	0.08

Raisins de Californie.

Raisins Calif. 3 cour.	tb.	tb.
Raisins Calif. paq 1 lb.	0.09½	0.11
Raisins Calif. 4 cour.	0.00	0.10

Raisins de Corinthe.

Corinthe Provinciaux.	tb.	tb.
Corinthe Filiatras	0.00	0.04½
Corinthe Patras.	0.00	0.05½
Corinthe Vostizzas.	0.00	0.06½

Biscuits et Sucreries



DE HAUTE QUALITE

A prix remunerateurs pour le détaillier.

Nos voyageurs sont sur la route avec une ligne intéressante d'échantillons.

Nos Agents : QUEBEC,

BOIVIN & GRENIER,

63 Dalhousie.

" OTTAWA,

PROVOST & ALLARD,

Epiciers en Gros.

Du Sault & Cie

Fabricants, JOLIETTE, P. Q.

Succursale à Montréal :

1399-1401, Rue Notre-Dame.

G. H. MOREL, Gérant

TEL. BELL MAIN 2178.

En Gros Seulement

J'offre au commerce la plus grande variété et le plus beau choix de Tabacs Canadiens en Feuilles.

"QUESNEL," "TABAC ROUGE," "HAVANE," "CONNECTICUT," "BLUE PRYOR."

Prix et Echantillons envoyés sur demande.

J. A. DUPUIS

Marchand de Tabacs en Feuilles,

ST-JACQUES L'ACHIGAN, QUE.

SOYEZ FIN

Ne gaspillez pas les pièces blanches qui restent dans votre gousset à la fin de la semaine. Appliquez-les à l'achat d'un contrat à la COMPAGNIE DE CRÉDIT DU CANADA, et vous vous en trouverez bien. Pour renseignements, adressez-vous par carte postale à la Compagnie, 107 rue St-Jacques, chambres 69 et 69a.

On demande des Agents.

Raisins de Malaga.

	bte.	bte.
Malaga London Layers.	0.00	1.75
" Connaisseur Cluster	2.00	2.25
" Ext. Dessert Cluster	2.50	2.75
Royal Buckingham Cluster.	3.00	3.50
Excelsior Windsor Cluster.. . . .	0.00	4.50
Sultana.lb.	0.06	0.09

Raisins de Valence.

	tb.	tb.
Valence off Stalk.	0.00	0.06
Valence fine off Stalk.	0.00	0.06½
Valence Selected.	0.00	0.07
Valence Layers.	0.00	0.07½

Noix et Amandes.

	tb.	tb.
Amandes Tarragone.	0.11½	0.12½
Amandes Valence écalées	0.27	0.28
Amandes amères écalées.	0.00	0.45½
Amandes écalées Jordan.	0.40	0.00
Noix Grenoble écalées.	0.22½	0.25
Noix Grenoble Mayette	0.11	0.12½
Avelines.	0.07½	0.08½

FRUITS EVAPORES

Même remarque que pour les fruits secs, quant à la demande.

	tb.	tb.
Abricots Calif. pqts. de 1 lb.	0.00	0.11½
Abricots Californie.	0.11	0.12
Pommes séchées.	0.05	0.05½
Pêches Californie.	0.09	0.10
Pêches Californie, pqts 1 lb.	0.00	0.10
Poires Californie.	0.00	0.10
Pommes évaporées entières.	0.00	0.08½
Pommes tranchées.	0.06	0.06½

LARDS

Le marché des lards est faible il y a eu mardi une baisse de 50c sur les lards américains; les lards canadiens ont également des prix en baisse de 50c sur nos cotes de la semaine dernière.

Les jambons et les lards fumés sont sans changement.

La demande pour les salaisons et les viandes fumées en général est très restreinte.

Lards canadiens.qt.	17.00	19.50
Lards américains.qt.	17.00	20.00
Jambons.lb.	00.12	00.13
Lard fumé.lb.	00.13	00.14

SAINDOUX

Les saindoux pur de panne sont plus faciles, nous baissions nos cotes de 5c sur les saux et de 1-4c sur les canistres.

Les graisses composées sont aux mêmes prix que précédemment.

Pur de panne.en saux.	1.72½	
Canistres de 10 lbs.lb.	0.09½	
Canistres de 5 lbs.lb.	0.09½	
Canistres de 3 lbs.lb.	0.09½	
Composé.en saux.	1.55	1.65
Canistres de 10 lbs.lb.	0.08	0.08½
Canistres de 5 lbs.lb.	0.08½	0.08½
Canistres de 3 lbs.lb.	0.08½	0.09

POISSONS SALES

Les prix des harengs Labrador sont plus faciles, les stocks sont assez garnis et il y a ralentissement dans la demande; on le cote au plus haut à \$3.25 pour les demi-quarts et à \$6.00 pour les quarts.

Comme la semaine dernière, nous cotons les harengs de la Nouvelle-Ecosse à \$5.75 le quart.

On cote:		
Morue verte.lb.	0.03½	00.03½
Morue No 1, baril 200 lbs.		
Morue sèche désossée, paquets 1 et 2 lbs.lb.		00.06½
Morue sèche non désossée, la lb.		00.04½
Morue étuvée, caisses de .00 lbs.		4.75
Harengs.½ qt. 100 lbs.	3.00	3.25

Harengs. qt. 200 lbs.	5.75	6.00
Saumons Labrador, ½ qt.		
100 lbs.		9.00
Saumons Labrador, . . . qts.		
200 lbs.		16.00

Huile de pétrole

Pas de changement de prix cette semaine; nous voyons par les journaux américains que la Standard Oil Co. justifie les avances dernières et la fermeté actuelle du marché par une demande qu'elle ne peut arriver à satisfaire.

Silver Star. le gal.	23¼c
Acme Prime White. . . . le gal.	24 c
Imperial Acme. le gal.	24¼c
Standard Acme. le gal.	25¼c
Pratts Astral. le gal.	27 c

Crème de tartre

La crème de tartre est très demandée actuellement pour la pâtisserie, les prix restent sans changement.

Houblon pressé

A noter une baisse de 4 à 5c par lb, ce qui met le prix du houblon pressé à environ 25c par lb, ce qui est encore un prix très élevé pour cet article.

GRAINS ET FARINES

Marchés étrangers

Les derniers avis télégraphiques content comme suit les marchés d'Europe:

Londres : —

Blé en transit: tranquille mais soutenu.	
Maïs: ferme mais sans activité.	
Maïs d'Odessa.	19 s 9 d
Maïs américain.	20 s 7½d

Liverpool : —

Blé disponible: tranquille.	
Maïs disponible: tranquille.	
Maïs américain mélangé	
4 s 2¼d à 4 s 2¼d	
Blé du printemps No 1.	6 s 5 d à 6 s 5½d
Blé d'hiver rouge No 2.	6 s ½ d à 6 s 3 d
Futurs. Blé: tranquille.	
Mars.	6 s 4¼d
Mai.	6 s 3¼d
Futurs. Maïs: tranquille.	
Janvier.	4 s ½d
Mars.	3 s 11½d

Anvers : —

Blé disponible: soutenu.	
Blé roux d'hiver No 2.	17.00

Paris : —

Blé: tranquille.	
Décembre.	21.55
Mars-Juin.	21.15
Farine: tranquille.	
Décembre.	28.60
Mars-Juin.	28.30

Marché canadien

Nous extrayons du "Commercial" de Winnipeg, du 19 déc. 1903:
Le blé du Manitoba a été de soutenu à ferme la plus grande partie de la semaine, bien que parfois inactif. A la clôture de la semaine, par suite de la fermeté des marchés américains hier, il est tout à fait ferme et les prix sont de 1-2 à 3-4c plus hauts qu'il y a une semaine.

Nous cotons les prix comme ci-dessous.

No 1 du Nord.	78 1-4c
No 2 du Nord.	74 3-4c
No 3 du Nord.	71 1-4c
No 4.	64 1-2c

en entrepôt Fort William ou Port Arthur ou disponible.



LE Bleu Carré Parisien

est exempt d'indigo, et ne tache pas le linge. Il est plus fort et plus économique que n'importe quel autre bleu employé dans la buanderie.

MEDAILLE D'OR.

TELLIER, ROTHWELL & CIE,

Seuls Fabricants. MONTREAL.

“Elite”

CHOCOLAT

Non Sucré

DES EPICIERS

POUR TOUS LES

Besoins de la Cuisine

TABLETTES DE 1/4 LB.

FABRIQUÉ PAR

JOHN P. MOTT & CO.,

HALIFAX, N. S.

J. A. TAYLOR, Agent, MONTREAL.

Lacaille, Gendreau & Cie

Successeurs de Chs Lacaille & Cie

EPICIERS EN GROS

Importateurs de Mélasses, Sirops, Fruits Secs, Thés, Vins, Liqueurs, Sucres, Etc., Etc.

Spécialité de Vins de Messe de Sicile et de Tarragone.

329 rue St-Paul et 14 rue St-Dizier
MONTREAL.

MM. les Epiciers,

Demandez pour vos Clients les plus difficiles à satisfaire notre marque spéciale de

Beurre “Spring Valley”

EN PAINS DE 1 LB.

C'est le **Choix du Choix** en fait de **BEURRE de TABLE.**

ST-ARNAUD & CLEMENT

Marchands de Provisions, Beurre, Fromage, Œufs

10 PLACE D'YOUVILLE, Montréal.

Beurre et Fromage, payés au plus haut prix du marché, sur réception.

Marché de Chicago

Malgré des nouvelles favorables de la République Argentine où la moisson se fait dans de bonnes conditions et des recettes plus fortes sur les marchés primaires des Etats-Unis, les prix restent soutenus grâce au découvert qui se rapproche.

Voici les prix cotés à la clôture hier:

	Déc.	Mai.
Blé.	80 1-4	82 3-4
Blé d'Inde.	41 1-8	43 3-4
Avoine.	34 7-8	37

Marché de Montréal

Il y a des demandes de prix d'Angleterre pour l'avoine, mais peu suivies d'affaires; à parité de Montréal l'avoine de l'Ouest est moins chère et la qualité de l'avoine de la province de Québec n'est pas à son avantage. Nous cotons en magasin: avoine blanche No 2 de 34 1-2 à 35c et No 3 de 33 1-2 à 34c.

Les farines d'avoine roulée ont une demande modérée en petits lots de détail pour le commerce local; les prix sont soutenus.

Les prix des farines de blé sont fermes aux anciennes cotes; les affaires sont calmes.

Il y a une excellente demande pour les issues de blé aux anciens prix; il s'est fait des exportations sur Boston. Les stocks ne sont pas très forts.

Grains.

Blé du Manitoba. . . No 1 dur.	
Blé du Manitoba. . . No 2 dur.	
Blé du Nord. No 1.	
Avoine Blanche. . . . No 2.	0.34½ 0.35
Avoine Blanche. . . . No 3.	0.33½ 0.34
Orge à moulée. 48 lbs.	0.48 0.50
Pois No 2 ordinaires . 60 lbs.	0.70 0.72
Sarrasin. 48 lbs.	0.42 0.43
Seigle. 56 lbs.	0.56 0.57

Marché de Montréal

Blé d'Inde canadien.	0.00	0.00
Blé d'Inde américain.	0.52½	0.53½

Farines.

Patente d'hiver. baril.	4.25	4.35
Patente du printemps . baril.	4.60	4.80
Straight roller. baril.	3.90	4.10
Forté de boulanger. . . baril.	0.00	4.30
Farine de blé d'Inde. . . sac.	1.35	1.40
Farine à pâtisserie. . . sac.	1.95	2.00

Farines d'avoines

Avoine roulée baril.	0.00	3.80
Avoine roulée. sac.	0.00	1.75

Issues de blé

	en sacs.
Son d'Ontario, au char, ton,	18.00 18.50
Son Manitoba, au char, ton,	17.00 18.00
Gru Manitoba, au char, . . .	19.00 20.00
Gru d'Ontario, au char, . . .	20.50 21.50
Moulée. au char.	20.00 28.00

FROMAGE

Marché anglais

MM. Marples, Jones & Co. nous écrivent de Liverpool, le 11 décembre 1903: Le marché reste sans changement avec demande simplement modérée et principalement pour les marchandises d'étranger.

Nous cotons:
Fromages blancs, Etats-Unis et Canada.
Choix, fabrication d'été. 48/0 à 49/0
Choix, fabrication d'août. 50/0 à 51/0
Choix, fabrication sept. 51/0 à 52/0
Fromages colorés, Etats-Unis et Canada.
Choix, fabrication d'été. 48/6 à 49/6
Choix, fabrication d'août. 50/6 à 51/6
Choix, fabrication de sept. 51/6 à 52/6

Marché de Montréal

Il ne se fait que des transactions de peu d'importance portant sur les qualités de fin de saison dans les prix autour de 9 cents.

Le commerce d'exportation à grand espoir d'une reprise après le Jour de l'An.

BEURRE

Marché anglais

MM. Marples, Jones & Co., nous écrivent de Liverpool, le 11 décembre 1903:

La situation, dans l'ensemble ne présente rien de nouveau. Toutes les sortes restent à peu près au même niveau que la semaine dernière, sauf le beurre de la Nouvelle-Zélande qui a un ton un peu plus ferme, par suite d'une rareté temporaire. Les qualités secondaires et inférieures se meuvent lentement.

Laddles fin à choix...	71	0 à 75	0
Sibérien crèmerie choix...	84	0 à 94	0
Canada crèmerie choix...	96	0 à 100	0
Danemark, choix et sur-choix, crèmerie en barils...	108	0 à 116	0
Canada laiterie choix...	78	0 à 80	0
N'vle Zélande, crèmerie...	00	0 à 00	0
Colonial, crèmerie choix...	100	0 à 104	0

Marché de Montréal

Le commerce est très tranquille sous le rapport des ventes; les arrivages sont, au contraire, considérables et les plaintes au sujet de la qualité sont toujours les mêmes. On paie les beurres nouveaux de 18c à 19c, la marchandise rendue à Montréal.

Le commerce de gros vend aux épiciers: Beurre frais de crèmerie de 20c à 20 1-2c; beurre d'automne de crèmerie, de 21 1-2c à 22c; beurre de ferme de 17c à 19c pour qualité choix et de 15c à 16c pour qualité ordinaire et beurre en rouleaux, de 17c à 18c.

OEUFS

Marché anglais

MM. Marples, Jones & Co., nous écrivent de Liverpool, le 11 décembre 1903:

La demande est simplement modérée.

Nous cotons:

Oeufs frais du Canada...	9/3	à 9/9
Oeufs glycerinés du Canada...	7/4	à 8/0
Oeufs d'Irlande frais...	nominal.	
Oeufs du continent...	8/0	à 10/6

Marché de Montréal

Les arrivages d'oeufs frais sont à peu près nuls.

Nous cotons: oeufs chaulés et No 1, 22c et oeufs choisis 26c la doz en lots de caisse.

POMMES

Marché de Liverpool

MM. J. C. Houghton & Co. nous écrivent de Liverpool, le 10 déc. 1903:

Le marché local est inondé par des quantités énormes de pommes américaines et canadiennes, bon nombre de ces dernières laissant à désirer comme qualité, les prix sont en baisse.

PRIX A L'ENCAN

Pommes	Vendredi 4 Dec.		Lundi 7 Dec.		Mercredi 9 Dec.	
	s. d.	s. d.	s. d.	s. d.	s. d.	s. d.
American—						
Albemarle Pippin...	10 0	21 6	9 0	22 6		
Newtown Pippin...			8 0	23 6		
York Imperial...			8 9	14 0	12 0	14 0
King						
Baldwin	8 0	13 9	8 0	13 6	7 6	13 3
Greening	8 0	13 9	8 0	14 3	9 6	15 0
Spies	7 6	11 3	8 0	11 6	7 0	10 9
Ben Davis	10 0	11 9	8 9	10 3	9 0	9 9
Russet						

Cocoa "Perfection"

Etiquette Feuille d'Erable

Chocolat "Royal Navy"

Chocolat "Queen's Desert"

Chocolat "Cream Bar"

Chocolat à Glacer

Chocolat "Swiss Milk"

Cafés en renom

Reconnus pour leur pureté et leur excellence.

The COWAN Co., TORONTO. FABRICANTS

COWAN

LA FARINE PRÉPARÉE

(Self-Raising Flour)

DE BRODIE & HARVIE

est aujourd'hui la farine préférée des ménagères. Elle donne une excellente pâtisserie, légère, agréable et recherchée par les amateurs. Pour réussir la pâtisserie avec la farine préparée de Brodie & Harvie, il suffit de suivre les directions imprimées sur chaque paquet.

10 et 12 Rue Bleury, MONTREAL.

SEUL VERITABLE

Le Sirop d'Anis Gauvin porte sur son enveloppe la signature de J. A. E. Gauvin.

Tous les autres sirops d'anis ne sont que des imitations.

J. A. E. GAUVIN,

1286 Rue Ste Catherine, Montreal.

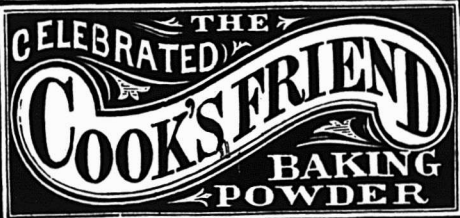

C'EST une marchandise honnête et juste l'article pour créer ou étendre un courant d'affaires. Les meilleurs épiciers se font un devoir d'en tenir toujours en stock.

VOIR LES COTATIONS DANS NOS PRIX COURANTS.

Leduc & Daoust

Marchands de Grains et de Produits.

EN Gros et a Commission

Spécialité: Beurre, Fromage, Œufs et Patates

Avances libérales faites sur consignations. Correspondance sollicitée.

1217 ET 1219 RUE ST-JACQUES, MONTREAL.

Canadian—

Kings	14 0	22 6			22 6	23 6
Baldwin	10 0	15 0	10 0	14 6	10 0	14 0
Greening	12 3	16 0	12 9	15 9	10 0	15 9
Spies	9 0	16 6	10 0	14 0	8 0	13 3
Golden Russets	12 3	18 0	14 3	17 6	11 0	16 9
Ben Davis	12 0	13 0			9 9	13 6

Nova Scotian—

Kings
Blenheim Pippins..

Californian—

Newtown Pippin... 7 6 7 6

Orego—

Newtown Pippin... 10 6

FOIN PRESSE ET FOURRAGES

MM. Hosmer, Robinson & Co. nous écrivent de Boston, le 17 décembre 1903:

Les arrivages pour la semaine dernière ont été de 331 chars de foin et 17 chars de paille, 81 chars de ce foin étaient destinés à l'exportation.

Semaine correspondante l'an dernier, 295 chars de foin et 6 chars de paille, dont 32 chars de foin pour exportation.

Il n'y a aucun changement important dans le marché, les recettes sont à peu près égales à la demande et les prix se maintiennent.

Il y a un surplus de paille d'avoine sur le marché et la demande n'est pas forte.

Nous cotons :	Grosses balles	Petites balles
Foin choix	\$17.50 à 18.00	\$17.00 à 00.00
Foin No 1	16.50 à 17.00	16.00 à 16.50
Foin No 2	14.50 à 15.50	14.00 à 15.00
Foin No 3	13.00 à 14.00	13.00 à 14.00
Foin trèfle mêlé	14.00 à 14.50	14.00 à 14.50
Foin trèfle	13.00 à 14.00	13.00 à 14.00
Paille de seigle liée	20.00 à 00.00	00.00 à 00.00
Paille de seigle pressée	14.00 à 15.00	14.00 à 15.00
Paille d'avoine	9.00 à 00.00	9.00 à 00.00

Marché de Montréal

La situation du marché est à peu près la même que la semaine dernière, sauf que les bruits de guerre en Extrême-Orient le rendent un peu nerveux.

Les exportateurs sont d'opinion que, si la guerre était déclarée entre la Russie et le Japon, elle n'aurait aucun effet sur leur commerce, mais ils craignent que les cultivateurs ayant une autre opinion ne détiennent la marchandise.

Les marchés américains sont de plus en plus faibles et le câble de Liverpool annonce une baisse de 1 s. 6 d. sur cette place.

Nous cotons à Montréal, à la tonne, sur rails, en lots de char:

Foin No 1	\$9.00	à \$10.00
Foin No 2	8.00	à 9.00
Mélangé de Trèfle	7.00	à 8.00
Trèfle pur	6.50	à 7.00

LEGUMES

On cote:	\$ c @	\$ c
Aubergines... la doz.	2.50
Betteraves, suivant grosseur		
la doz. de paquets...	0.25	0.75
Carottes... 12 paqts.	0.15	0.20
Céleri de Montréal, 12 paqts.	0.20	0.50
Choux... le qt.	1.00	1.25
Champignons... la lb.	0.80
Choux-fleurs... la doz.	4.00
Concombres... la doz.	1 75
Cresson... la doz de paquets.	0.75
Navets... le sac.	0.60
Oignons d'Espagne, la caisse.	2.00	2.25
Oignons rouges... le quart.	3.50	4.00
Oignons rouges... sac 75 lbs.	1.75
Patates sucrées... le qt.	4.50
Pommes de terre, au char,		
par sac de 90 lbs...	0.60	0.61
On vend au détail... le sac.	0.70
Raifort... la lb.	0.12
Salade de Boston... la doz.	1.25
Salade de Waterloo... la doz.	0.35
Tomates de serre... la lb.	0.35
Tomates de Floride, le crate.	4.50

FRUITS VERTS

	\$ c @ \$ c
Nous cotons:	
Ananas... la doz.	3.50
Atocas... le quart.	9.00
Bananes... le régime.	1.75 2.50
Citrons de Malaga... la boîte.	2.50
Citrons de Messine... la boîte.	2.50
Oranges de Floride, la boîte.	3.75
Oranges de la Jamaïque, le qt.	4.00
Oranges du Mexique, la boîte.	2.25
Oranges Navel... la boîte.	3.50
Oranges Valence 420, la bte.	4.00
Oranges Valence 714, la bte.	4.50
Pommes... le quart.	2.00 3.50
Raisin Malaga... le qt.	5.00
Raisin Catawba... le panier.	0.35

PEAUX VERTÈS

Le marché est dans un état peu satisfaisant. Par suite de la grève des manufactures de Québec les stocks des marchands de cuir se sont accumulés et les tanneurs ayant peu de travail n'étaient guère disposés à acheter des peaux pour immobiliser leurs capitaux; maintenant que la grève est terminée, il y a plus d'espoir.

Nous cotons: boeuf No 1 81-2c; No 2 71-2c; taureau 61-2c; veau No 1 11c et No 2 9c à la lb; mouton 80c pièce; cheval No 1 \$2.00 et No 2 \$1.00.

PORCS ABATTUS

Le ton du marché est plus ferme avec une avance de prix. On vend en lots de détail, les porcs gelés de la campagne de 63-4c à 71-4c la lb suivant grosseur et les porcs des abattoirs de 71-4c à 71-2c la lb.

VOLAILLES ET GIBIER

Les volailles ont une excellente demande, mais les arrivages laissent généralement à désirer sous le double rapport de la qualité et de la quantité. Nous cotons à la lb. en lots: poules et poulets 10c; dindes, 17c; oies de 10 à 101-2c et canards 15c.

Comme gibier le Chevreuil tire à sa fin; après le 1er janvier on n'en recevra plus et les détenteurs ne pourront plus les écouler après la date du 10. On vend actuellement de 6c à 61-2c la lb, bête entière.

Les lièvres se vendent 25c la paire.

La maison L. Chaput, Fils & Cie. a reçu en magasin un char complet d'Huitres et Crevettes, boîtes d'une livre et deux livres.

Avis aux acheteurs.

AUX ACHETEURS DE WHISKY DEWAR

Nous apprenons que MM. J. M. Douglas & Co., les agents au Canada des whiskeys écossais bien connus de la marque "Dewar" ont fait parvenir aux maisons de gros de notre place des articles-réclames pour être distribués aux commerçants de détail.

Nous conseillons aux nombreux acheteurs des Scotch Dewar de se hâter de faire parvenir à leurs fournisseurs leur demande pour ces beaux et utiles cadeaux qui comprennent des miroirs, des carafes à eau et de magnifiques annonces lithographiées.

MM. L. Chaput, Fils & Cie, ont un stock considérable de raisins de table, de la récolte 1903, et comme ils désirent diminuer leur stock ils feront des prix spéciaux aux acheteurs.



Les marchandises qui se vendent sont celles qui amènent de la clientèle...

Les CONFITURES GELÉES et MARMALADES de

UPTON

sont celles qui se vendent

Agents de vente pour l'Est :

Rose & Laflamme

400 RUE ST-PAUL

Sucreries et Biscuits

MAISON FONDÉE EN 1886.

Vingt-sept années d'expérience dans la fabrication des SUCRERIES et des BISCUITS me permettent d'offrir au commerce des produits irréprochables sous le rapport de la fabrication, de la belle apparence des différentes qualités. Mes prix prouvent, tout comme mes marchandises, être comparés à ceux de n'importe quelle autre maison dans mes lignes. Je me ferai un plaisir de soumettre des cotations qui commanderont votre attention.

L. Z. MAGNAN

Confiseur et Manufacturier de Biscuits, JOLIETTE, P. Q.

Comptoir des Antilles et Levant
Vins, Cafés, Thés, Epices



En vente dans toutes les épiceries les marques de Café St-Marc et La Sultana. Seuls dépositaires au Canada pour les vins de messe des Pères Blancs d'Afri- que.

COMTE, FORBES & CIE

* IMPORTATEURS *

1329, Rue Notre-Dame
A l'est de la gare Viger.

T. L. E. T 2341
TEL. M. 2032

POUR L'EDUCATION D'UN ETUDIANT

M. Lawrence A. Wilson a offert une somme de \$1250 à l'Université Laval. En annonçant leur acceptation de cette donation, les Directeurs de l'Université ont exprimé le désir que cette donation constitue un fonds dont le revenu servirait chaque année, à donner l'éducation gratuite à un étudiant pauvre. M. Wilson a accepté cette proposition des directeurs de l'Université.

Nous félicitons M. Lawrence A. Wilson de sa générosité envers l'Université Laval et de l'intérêt qu'il porte à l'éducation; nous souhaitons qu'il compte beaucoup d'imitateurs.

L'HOPITAL NOTRE-DAME

Comme tous les ans, l'administration de l'Hôpital Notre-Dame publie un rapport du travail accompli pendant l'année. Celui que nous avons sous les yeux [le 23e] n'est pas moins intéressant que ceux qui l'ont précédé, il montre plus qu'aucun autre, peut-être, quelle lacune existerait parmi notre population française et catholique, si l'hôpital Notre-Dame devait un jour cesser d'exister ou s'il n'existait actuellement.

Le nombre des malades hospitalisés a augmenté; le nombre de consultations données aux dispensaires a augmenté; le nombre de prescriptions pharmaceutiques remplies à la pharmacie a augmenté et il a fallu augmenter aussi le service de l'ambulance.

Aussi n'est-il pas surprenant que les dépenses accusent de leur côté une augmentation de \$3,438.80.

Heureusement, les recettes ont été également plus fortes et, en fin de compte, il est resté un surplus de recettes sur les dépenses de \$4,731.14.

Il est regrettable de dire que les collectes annuelles n'ont pas autant produit que d'habitude.

L'Hôpital Notre-Dame n'en est pas encore arrivé à pouvoir subvenir par lui-même à ses propres besoins, il lui faut trouver des ressources pour subsister et il ne peut les trouver que dans la charité publique s'exerçant pour un bien public.

Ses propriétés sont grevées d'hypothèques et il doit chaque année payer des intérêts qui lui sont une charge.

Nous faisons appel à nos lecteurs dans ces jours de fêtes, qu'ils réservent des étrennes aux pauvres malades et qu'ils fassent dans une bonne année comme celle qui finit une part à l'hôpital Notre-Dame dans les profits ou les économies qu'ils ont réalisés.

L'AUTORISATION DES CREDITS

Les membres de la Credit Men's Association de New-York ont dîné ensemble le 17 courant; ils ont plutôt voulu se réjouir que de discuter sérieusement sur des sujets sérieux.

N'empêché que M. Morris S. Wise, un des experts "le prince des experts", en matière de faillites, au dire du Président E. Meek, a dit en plaisantant des choses fort sensées dont voici quelques extraits:

"L'homme de crédit idéal doit être un homme de cerveau, fort, et de bonne santé, car si l'homme de crédit est atteint d'une affection du coeur, ou s'il est dyspeptique, ou s'il souffre de quelque autre mal, il n'y est plus.

"Cela ne ferait pas qu'un homme autorisant les crédits laisse passer une fac-

ture de \$5,000 a un nouveau client qui viendrait à faillir une dizaine de jours après.

"L'homme de crédit qui a le coeur faible, pourrait tomber mort de l'excitation que lui donnerait ensuite une entrevue avec les associés de sa maison. Il ne doit pas être dyspeptique, de façon qu'il puisse assister au dîner des hommes de crédit. Maintenant, qu'est-ce que l'homme de crédit doit savoir? Tout. Il doit posséder complètement sa grammaire et avoir un style parfait, de manière à ce que les lettres qu'il adresse aux clients qui paient avec difficulté produisent des résultats sans risquer de perdre leur clientèle. Ce doit être un linguiste, un politicien, un diplomate, un financier et un expert comptable. Il lui faut être chimiste analyste de manière qu'il puisse promptement analyser les comptes "cuisinés" et les bilans "triturerés". Il doit être également un Sherlock Holmes pour pouvoir déterrer la filouterie."

EXTRA

RENSEIGNEMENTS COMMERCIAUX

PROVINCE DE QUEBEC

Cessions

St Stanislas de Champlain — Bélisle, Jos & Frères, mag. gén.

Curateurs

Ville-Marie — Lamarre, H. à L. A. Levesque & Cie, ferronneries.

Concordats

St Paul Bay — Girard, H. mag. gén.

Fonds à Vendre

Fraserville — Nadeau, J. meubles.

Incendies

Montréal — Quirk, T. J. pharmacien; ass.

Nouveaux Etablissements

Drummondville — Banque de St Hyacinthe, a ouvert une succursale.

Montréal — Bédard, Nap. & Co., tabacs, etc.

Consolidated Rubber Tire Co. of Canada, Limited.

Imperial Button Works Ltd. [Inc.].

La Ferrière Lumber Co. [Inc.].

Lockerby Bros Ltd. [Inc.].

Montreal Credit Association Ltd [Inc.].

My Book Keeper, comptables.

Northern Industrial Co. Ltd.

Avis important

La maison L. Chaput, Fils & Cie, fermera ses établissements depuis jeudi soir, le 31 décembre, jusqu'à lundi matin, le 4 janvier.

Les intérêts conciliés

Dans le but de donner à ses employés un congé aussi long que les circonstances le permettent, la maison Hudon, Hébert & Cie, fermera du 31 décembre au soir, jusqu'au 4 janvier au matin.

Néanmoins, toujours soucieuse des intérêts de sa clientèle, la maison Hudon, Hébert & Cie se mettra, le 26 décembre, à la disposition de ses clients qui auront sans doute besoin de regarnir leur stock épuisé par les ventes de la veille de Noël.

Tous les intérêts se trouveront ainsi conciliés, ceux du personnel et ceux de la clientèle de la maison.

CAFÉS

UN LOT de MOCHA AUTHENTIQUE

de la meilleure qualité

Chaque grain garanti tel que représenté, à 14½c Vert ou 18c Roti, Frêt payé à votre station.

UN LOT de JAVA, Plantation Privée

A 19c vert, 23c Roti, livré.

UN LOT de MARACAIBO

A 10½c Vert, 13½c Roti. Sommes prêts à livrer n'importe quelle quantité, frêt payé.

Pas de fausses représentations chez nous. Si vous commandez du Mocha du Java ou du Maracaibo, vous obtenez exactement ce que vous commandez.

Envoyez-nous une commande d'essai, et nous sommes convaincus que vous deviendrez un de nos nombreux clients.

The New York Coffee Co., Limited
LONDON, ONT.

MELASSES

de Premier Choix

FAJARDO, célèbre marque

L. M. CINTRON

BARBADE, célèbre marque

S. P. MUSSON, SON & Co.

Ces produits seront vendus au plus bas prix du marché par

Nazaire Turcotte & Cie

NEGOCIANTS

54-56-58-60 rue Dalhousie, Québec

LANGLOIS & PARADIS

8, rue Saint-Pierre, Québec.

SUCRE,	TABAC,	VINS
MELASSE,	VEGETAUX,	LIQUEURS
THÉ,	FRUITS, Etc.,	CAFÉ
de toutes	en canistres.	
sortes.		

Et tous les Articles concernant le
Commerce d'Épicerie.

LE PLUS BAS PRIX DU MARCHÉ.
VENTES AU COMMERCE SEULEMENT.

Beurre, Fromage, Œufs, Provisions

J'invite les marchands de la campagne à me consigner ou à me vendre ferme leurs

PROVISIONS, FROMAGE, BEURRE
ET ŒUFS.

Par mes relations dans le Commerce et mes contrats passés, je suis en mesure de leur obtenir les plus hauts prix du Marché pour les différents grades de marchandises.

Notez bien ma nouvelle adresse:

ARTHUR SAUCIER,
11 et 13 Place Jacques-Cartier, MONTREAL.

FIGUES

Le figuier, *Ficus carica L.* est un arbre originaire du Levant, où il a été connu de toute antiquité. Dans ces contrées, il s'élève à la hauteur de huit à dix mètres sur un tronc assez volumineux dont la circonférence varie de 1m. 50 à 2 mètres. Sous le climat de Paris, il n'atteint pas ces proportions, ce n'est guère qu'un arbrisseau de trois à cinq mètres de hauteur dont les tiges nombreuses partent d'une souche commune. Le bois est tendre et plein de moëlle, son écorce est grisâtre ou verdâtre, ses feuilles sont alternes, pétiolées, plus grandes que la main, divisées en trois, cinq ou sept lobes arrondis; elles sont d'un vert foncé, luisantes en dessus, couvertes en dessous d'une sorte de duvet rude au toucher, enfin elles exhalent une odeur particulière, presque désagréable. Les fleurs, si faciles à découvrir dans la plupart des végétaux, sont des réceptacles qui forment les figues; ils naissent dans l'aisselle des feuilles, ils sont arrondis ou pyriformes avec une petite ouverture au sommet.

Les fleurs, c'est-à-dire les organes reproducteurs, sont disposées à l'intérieur, les fleurs mâles à la partie supérieure et les fleurs femelles, plus nombreuses, sur tout le reste de la face interne. Ces fleurs femelles, sitôt la fécondation, se transforment en petites drupes charnues, serrées l'une contre l'autre, contenant chacune une petite graine.

Lorsque l'on ouvre une figue, ce sont ces petits fruits que l'on aperçoit; la partie qui nous la cache n'est que l'enveloppe protectrice; ce que nous considérons comme la figue n'est que le réceptacle qui forme une espèce particulière de fruit agrégé que l'on nomme *Sycone*.

Les figues du Nord de la France et des environs de Paris sont peu sucrées, elles se consomment fraîches.

Les figues du commerce viennent du Midi de la France et de l'Europe méridionale.

Tous les figuiers tendent à donner deux récoltes, la première en juillet et la seconde en septembre ou octobre. La seconde récolte, qui ne réussit pas toujours sous le climat de Paris, est la plus importante pour la récolte et la consommation des figues sèches dont nous avons à nous occuper spécialement.

La récolte se fait spécialement selon la maturité du fruit; la cueillette s'opère après la rosée du matin; autant que possible, on choisit une belle journée pour cette opération.

Une fois cueillies, on étend les figues sur des claies après les avoir légèrement aplaties, on les met en plein soleil sous l'action directe de ses rayons. Pour éviter l'humidité, on les rentre le soir dans un endroit sec et aéré, et le lendemain on recommence la même opération. La pluie, et par conséquent l'humidité, sont les seules causes d'endommagement; dans les années humides, on a beaucoup de peine à préparer ce fruit dans de bonnes conditions.

(A suivre)

Bonne nouvelle

La maison L. Chaput, Fils & Cie, a maintenant reçu en magasin ses "magnifiques jeux de cartes", qu'elle distribuera comme prime aux acheteurs des fameux Scotchs "AINSLIE". Avis aux intéressés.



22 décembre 1903.

De la pluie, de la neige en abondance, voilà ce qui a nécessairement gâté le commerce de la semaine, mais, malgré tout, l'affluence a été grande dans les magasins, et l'on s'est étonné de l'abondante circulation de l'argent. Toutefois, il est connu que tout le monde économise de longue main ce qu'il faut pour acheter ces riens si précieux qui constituent les présents de l'amitié, les étrennes aux enfants, etc., et, en dépit des contretemps fâcheux, il y a toujours de la joie en réserve pour ces jours-là; de fait, l'on a remarqué une foule plus nombreuse encore que d'habitude partout où les belles et intéressantes annonces des journaux attireraient les gens, et comme ce moyen de réclame a été employé, cette année, d'une manière vraiment supérieure, le résultat a répondu à l'effort, ce qui est un encouragement pour l'avenir. Nous attribuons la meilleure part du succès et de l'activité du commerce de cette dernière huitaine aux soins exceptionnels apportés par les propriétaires de nos grands établissements à la préparation et à l'insertion de leurs annonces. Ils ont fait connaître par la description, par l'image et par le prix, les plus attrayants objets offerts en vente, et ils ont ainsi permis au public acheteur de se former une opinion et même de faire un choix d'avance de ce qui était le plus convenable à chacun. Voilà de la bonne besogne, dont nos marchands méritent d'être félicités.

Ajoutons que l'on se donne partout une peine particulière pour soigner l'installation, charmer les visiteurs et les éblouir, enfin, les servir avec toute la politesse et la promptitude désirables. Sous ce rapport, il semble que notre classe commerciale est en progrès et mérite toutes les félicitations.

Il est vrai que la clientèle se fait de plus en plus exigeante, mais il n'est pas douteux que les fournisseurs comprennent de mieux en mieux les nécessités de la situation et se mettent davantage en mesure d'y pourvoir, ceux-là sont récompensés de leur travail par plus d'achalandage, de meilleures ventes, et de plus gros bénéfices.

COTATIONS, 23 DEC. 1903.

EPICERIES

Sucres.	
Cassonade Jamaïca, 100 lbs.	3.10 3.35
Sucres jaunes, 100 lbs	3.20
Sucres blancs	3.45
Sucres bruns	3.20
Sucres granulés N. S.	4.05
Sucres Redpath	4.00
Sucres St-Lawrence	4.15
Sucres Trinidad, la lb.	0.03½
Mélasses le gallon	
Fajardos	43
Pures, tonne	0.41 0.42
Porto-Rico	40
Sirop Fantaisie	0.45
Conserves en boîtes.	
Blé d'Inde, la doz.	0.90 1.00
Confitures Pêches, 2 lbs. dz.	1.65 1.75
Confitures Pêches, 3 lbs. dz.	2.60
Confitures Poires, 2 lbs. dz.	1.65
Confitures Poires, 3 lbs. dz.	2.10

Pour la qualité et la pureté,
achetez l'

Extra Granulé

Et les autres sucres raffinés
de la vieille marque de
confiance



Manufacturé par

The Canada Sugar Refining Co.

LIMITÉE.

MONTREAL.

VENDEZ-
VOUS VOTRE PART
DE

Conserves de Viandes ?

Donnez à vos clients
celles de

Clark.

Elles font que vos clients vous
reviennent. Qualité et genre d'em-
paquetage : ce qu'il y a de mieux. —
Chaque boîte garantie.

60

Variétés au Choix.

Confitures en verre, la doz.	0.95	1.10
Confitures en boîtes de carton, 2 lbs.	la doz.	1.40
Confitures, seaux 7 lbs.	la lb.	0.06
Confitures en boîtes de carton, 5 lbs.	la lb.	0.08
Fèves au Lard	0.90	1.10
Fraises	la doz.	1.50
Framboises	la doz.	1.40 1.70
Harengs domestiques, sauce aux tomates	la doz.	1.00
Harengs importés, sauce aux tomates	la doz.	1.40
Homards	3.00	3.25
Homards, 1-2 boîte	1.85	2.00
Maquereau	0.95	1.05
Pois en boîte	dz.	0.90 1.10
Pommes en boîte, 1 gallon	1.85	1.90
Pommes en boîte, 3 lbs. dz.	0.75	
Sardines domestiques par 100 tinsnes	3.50	
Sardines importées	0.08	0.12½
Saumon [Clover Leaf]	1.47½	
Saumon Pâle	1.00	
Saumon Rouge	1.30	1.40
Tomates	1.20	
Tabacs canadiens.		
Champlain	0.32	
Connecticut	0.17	0.18
En feuille, xxx 50 lbs.	0.10	0.11
En feuille, xxxx 50 lbs.	0.13	0.14
Flor de Cuba	0.20	
Kentucky	0.15	0.16
Petit Havana	0.22	
Petit Rouge	0.18	0.22
Petit Havane	0.40	
Quesnel	0.60	
Quesnel	0.40	0.50
Tabac en poudre, d'après qualité, par 100 lbs.	0.32	
Tabac en poudre Merise	0.34	
Walker Wrappers	0.18	0.19
Cigarettes.		
Athlete	8.50	
Derby	3.93	
Dufferin	5.75	
Gloria, 7 au paquet	4.02	
Gloria, 10 au paquet	5.75	
Sweet Caporal	8.50	
Planches à Laver.		
Favorite	1.70	
Imperial Globe	2.00	
King	2.00	
Victor	2.10	
Waverly	2.00	
Water Witch	1.50	
Thés et Cafés.		
Café Java	0.30	0.32
Café Maracaibo	0.17	0.20
Café Mocha	0.28	0.29
Café Rio	0.12	0.14
Thé Japon en poudre	0.08	
Thé Japon commun	0.18	
Thé Japon moyen	0.20	0.23
Thé Japon bon	0.25	0.32
Thé Japon noir commun	0.10	0.12
Thé Japon noir moyen	0.15	0.18
Thé Japon noir bon	0.24	0.28
Thé Reliable, pqts 1 lb.	0.21	
Thé Stadacona, pqts ¼ lb.	25 0.30	0.35
The Perfection pqts 1 lb.	0.24	
Thé Young Hyson	0.16	
Thé Gunpowder	0.14½	0.20
Balais		
Balais pour enfants	1.15	1.30
Long manche	2.25	
2 cordes, 1.50. 3 cordes, 1.65. 4 cordes	2.05	
Fruits.		
Avelines	0.09½	
Céleri, la dz.	0.40	0.50
Choux, la dz.	0.35	0.40
Citrons Palerne ou Messine nouveaux, 300 grosseur.	3.50	4.00
Figues en natte	0.05	
Noix de Grenoble	0.11½	

Noix de Brésil..	0.14½	
Noix Hickory..	0.08	
Noix piquées..	0.12½	
Oignons d'Espagne. . la bte.	3.00	3.25
Oranges Messine, 176.		
Oranges Messine, 150.		
Oignons Rouges, . . . le qt.	4.50	
Oranges Valence, 714	5.00	5.50
Oranges Valence, 420 ord. . . .	4.00	4.50
Oranges Valence, 420 large. . . .		5.50
Peanuts..	0.08	
Peacans.	0.15	
Pommes Spy..	3.00	4.00
Pommes Ben Davis..	3.00	4.00
Pommes Russet..	3.50	4.00
Pommes Greening.	3.00	4.00
Pommes Baldwin.	3.00	4.00
Pommes Fameuses..	3.00	4.00
Pommes Cranberry Pepin	2.00	2.50
Pommes Jennettine		
Pommes Alexandre.		
Pommes Wealthy..		
Pommes McIntosh Red.		
Pommes Culvert..		
Raisin Malaga, 50 lbs..	6.00	7.00
Produits de la Ferme.		
Beurre de Beurrerie choix.. . . .	0.22	
Beurre de Beurrerie bon	0.21	
Beurre en Rouleau choix.. . 0.18½	0.19	
Beurre de Laiterie..	0.16	0.18
Foin pressé No 1, 100 bottes. . . .		9.50
Foin non pressé..	6.00	7.00
Fromage.. la lb.	0.12	
Lard en carcasse, 100 lbs. 6.25	6.75	
Oeufs frais..	0.23	0.24
Oeufs chaulés No 1..		0.20
Patates.. la poche.		0.50
FARINES, GRAINS ET PROVISIONS.		
Farines.		
Blé d'Inde..	1.25	1.30
Forte à boulanger..	2.20	2.40
Gru..	1.10	1.25
Gruau roulé..	1.80	2.00
Gruau moulé..	1.20	1.40
Manitoba..	2.25	2.30
Patente Ontario..		2.00
Roller..	1.95	2.00
Son..	0.90	0.95
Grains.		
Avoine..	0.37	0.40
Blé Manitoba..	1.00	1.05
Blé d'Inde..	0.60	0.62
Orge.. par 48 lbs.	0.65	0.70
Pols..		1.10
Riz. le cent.		3.10
Son..		0.95
Lard.		
Bacon..	0.11½	
Clear fat..	19.00	19.50
Clear back..	20.00	20.50
Jambon.. 0.12½	0.13	
Short cut.. par 200 lbs.	18.50	19.00
Saïndoux pur. le seau.	1.90	2.00
Saïndoux composé.		1.75
Saïndoux, chaudière.		1.70
Poissons Frais. . .		
Anguille.. la lb.	0.05½	
Doré.. la lb.	0.10	
Esturgeon.. la lb.	0.04	
Flétang.. la lb.	0.10	
Harengs No 1..		6.00
Harengs No 2..		5.50
Harengs No 3..		4.50
Maquereau.. la lb.	0.12	
Morue No 1..		5.50
Morue No 1 grande.		5.75
Morue No 2..		5.00
Poisson blanc.. la lb.	0.10	
Saumons.. la lb.	0.14	0.15
Saumons No 1..		18.50
Saumons No 2..		17.50
Saumons No 3..		14.00
Truite de mer.. la lb.	0.12	
Charbon.		
Dur américain: Egg, Stove,		
Chestnut.. tonne.		7.50

De forge..	"	7.50
Grate..	"	7.50
Mou pour engin.	"	5.00
Welsh..	"	7.00
Bois de Chauffage.		
Cyprès.. 3 pieds.	4.00	4.20
Cyprès.. 2½ pieds.		4.00
Erable 3 pieds.	6.50	6.80
Erable. 2 pieds.	5.00	5.50
Merisier. 3 pieds.	4.80	5.00
Hêtre.. 3 pieds.		5.00
Hêtre.. 2½ pieds.		4.50

La campagne n'a pas fourni jusqu'à présent la quantité de victuailles nécessaires pour approvisionner nos marchés de manière à permettre d'acheter à des prix abordables. Nous parlons surtout des produits de la basse-cour: dindes, oies, poulets, etc. Il y a augmentation générale de 75 à 100 pour cent sur les prix des années dernières. L'on en donne pour raison que le coût de l'élevage a augmenté, que le rendement a été moindre, que les cultivateurs, plus à l'aise, font un plus grand usage de ces volatiles pour la consommation domestique, que les levées pour les marchés de Montréal et d'ailleurs sont plus fréquents et plus nombreux, enfin que la demande, sur le marché de Québec, est de beaucoup supérieure à l'offre, avec la conséquence, bien connue du commerce, que les marchands de la ville accaparent tout ce qu'ils peuvent de cette marchandise pour la revendre avec bénéfices à leurs clients.

La meilleure nouvelle de la semaine, celle que j'ai gardée pour la fin, mais qui aurait dû être inscrite en tête de cette chronique, c'est la réouverture de nos fabriques de chaussures, après un peu plus d'un mois de suspension de travail. Les pertes occasionnées par ce chômage

forcé sont difficiles à établir, mais on semble s'accorder à dire qu'elles dépassent \$200,000. Le commerce en a été généralement affecté, et nous en aurons malheureusement la preuve avant longtemps parce qu'il faudra bien que la situation se liquide un jour ou l'autre. N'importe pour le moment, le travail est partout en abondance, nous dit-on, et l'on s'efforce sinon de regagner le temps perdu, du moins de grossir la production dans la mesure du possible.

L'expérience a coûté cher, il n'y a plus qu'à souhaiter qu'elle soit plus profitable. L. D.

UN CASQUE TELEPHONIQUE

Suivant l'Electrotechniker, la maison J.-H. Schaeffer, de Berlin, vient de faire breveter une sorte de casque affectant la forme d'un parapluie, qui est destiné à empêcher les personnes faisant usage du téléphone de percevoir les bruits étrangers susceptibles de contrarier l'audition. Ce dispositif, se repliant sur lui-même, n'occupe que très peu de place à l'état de repos; il s'applique alors contre le mur. La personne voulant faire usage du téléphone n'a qu'à abaisser une poignée pendante le long du mur et aussitôt le casque se développe au-dessus d'elle et l'enveloppe de tous les côtés. La conversation achevée, il suffit de tirer sur l'autre poignée suspendue au mur et le casque se replie immédiatement. Afin que le correspondant ne se trouve pas dans une obscurité complète durant la conversation, le dispositif porte un disque transparent qui vient se placer devant les yeux.

Après une dure journée de travail, il n'y a rien de plus rafraichissant qu'une bonne tasse de thé Blue Ribbon bien chaud.



COLD STORAGE

Circulation d'air froid et sec, Ventilation parfaite. Température appropriée à la nature des produits à conserver.

Conservation, d'après les méthodes scientifiques les plus approuvées, de

Beurre, Fromage, Œufs, Fruits.

Coin des rues des Sœurs Grises et William, Montréal.

O. M. GOULD, GÉRANT.

VOLAILLES DEMANDÉES

A la **AYLMER CANNING CO.**, Aylmer, Ont.
DELHI CANNING CO., Delhi, Ont.
SIMCOE CANNING CO., Hamilton, Ont.

Qui paieront les plus hauts prix du marché à partir de maintenant jusqu'à Noël pour les

POULETS, DINDES, OIES, et CANARDS

Toutes ces Volailles devront être plumées, vidées, les têtes et les pattes enlevées et délivrées en bon ordre à l'une ou l'autre des places ci-dessus.

The **Canadian Cannery Consolidated Companies, Limited**, Hamilton, Ont.

Le Sel de Table

"WINDSOR"

N'A PAS SON RIVAL.

CHEZ TOUS LES EPICIERS.

The **Lake Huron & Manitoba Milling Co. Ltd.**, **GODERICH, CANADA.**

Capacité Journalière : 1200 barils.

Manufacturiers de Farine de Blé dur de haute qualité. Emploi exclusif de Blé du Manitoba, dont chaque boisseau subit l'inspection du Gouvernement.

Nos Fameuses Marques 'Five Stars', 'Spy', 'Great West' et 'Three Stars'

Vous pouvez acheter en barils ou en sacs.

SON, GRU et MIDLINGS empaquetés en sacs de 100 lbs.

Nos clients trouveront nos produits in-urpaseables en qualité.

Nous avons le moulin le plus moderne et le mieux équipé du Canada.

Essayez nos produits et achetez dans toute sa pureté le principe de la vie.

SAUCE WORCESTERSHIRE

DE

LEES & LANGLEY

Vous aurez besoin d'une certaine quantité de ce Condiment de haute classe pour le

Commerce des Fetes

TÉLÉPHONEZ MAIN 789 OU TÉLÉGRAPHIEZ A NOS FRAIS.

AMERICAN COFFEE & SPICE CO.,

109 FRONT ST. East,

TORONTO.

TEL, BELL — Jour : M, 4619 ; Soir : Est, 2597.

La Compagnie de Laiterie St-Laurent

10 PLACE D'YOUVILLE, MONTREAL.

Beurre, Fromage, Boîtes, Engins, Barattes, Malaxeurs,

Et toutes fournitures de Beurreries et Fromageries.

AGENCE GÉNÉRALE des Célèbres ÉCRÈMEUSES "U. S."

DEMANDEZ NOS PRIX ET NOS CATALOGUES.

N. B.— Nous sollicitons des CONSIGNATIONS de Beurre et de Fromage pour lesquelles nous garantissons **LES PLUS HAUTS PRIX DU MARCHÉ** Comptes rendus clairs et précis. Remise immédiate de l'argent. Faites-en l'expérience.

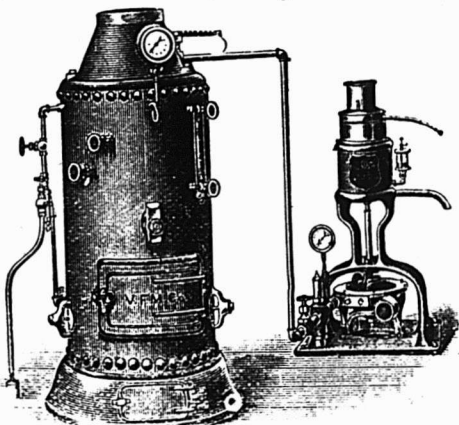

PRIX COURANTS.

Dans la liste qui suit, sont comprises uniquement les marques spéciales de marchandises dont les maisons, indiquées en caractères noirs, ont l'agence ou la représentation directe au Canada, ou que ces maisons manufacturent elles-mêmes. Les prix indiqués le sont d'après les derniers renseignements fournis par les agents, représentants ou manufacturiers eux-mêmes.

THE AMERICAN TOBACCO CO.

MONTREAL

Cigarettes	Le 1000
Richmond Straight Cut..	12.00
Sweet Caporal..	8.50
Athlete..	8.50
Old Judge..	8.50
New Light [tout tabac]..	8.50
Derby..	6.55
Old Gold..	6.30
Prince..	5.75
Sweet Sixteen..	5.75
Dardanelles [Turques]..	12.50
Yildiz [Turques]..	15.00

Tabacs à cigarettes la lb

Puritan..	1/12s..	1.00
B C No 1..	1/12s..	1.00
Sweet Caporal..	1/13s..	1.15

Tabac coupés la lb

Old Chum..	10s..	0.85
Puritan..	11s..	0.85
Meerschaum..	10s..	0.82
Lord Stanley..	boîtes 1/2 lb..	1.05
Athlete Mixture, boîtes 1/2 et 1/4 lb.		1.35
Old Gold..	12s..	0.95
Seal of North Carolina..	12s..	0.95
Duke's Mixture..		0.82
Virginity..		1.25
Old Virginia..	boîtes 1/2 et 1 lb.	0.27

BORDEN'S CONDENSED MILK CO.



NEW-YORK
Lait Condensé, "Eagle"
à la caisse — 4 doz. 6.00
à la doz.. 1.50



Lait Condensé
"Gold Seal"
à la caisse — 4 doz. 5.10
à la doz.. 1.30

Crème évaporée
"Peerless"
à la caisse — 4 doz. 4.75
à la doz.. 1.20

Toutes ces marques sont garanties.

BRODIE & HARVIE

MONTREAL

Farines préparées de Brodie la doz

Red X X X..	paquets de 6 lbs..	2.40
Red X X X..	paquets de 3 lbs..	1.25
Superb..	paquets de 6 lbs..	2.30
Superb..	paquets de 3 lbs..	1.20
Crescent..	paquets de 6 lbs..	2.10
Crescent..	paquets de 3 lbs..	1.10

D. C. BROUSSEAU & CIE

MONTREAL

Cognac F. Geoffroy & Fils La cse

Une étoile..	12 qts..	9.00
" "	24 pts..	10.00
" "	24 flasks..	10.00
" "	48 "	11.00
V. O..	12 qts..	12.50
V. S. O. P..	12 qts..	16.00

Cognac Ve Darvilly & Cie

12 Quarts..	7.25
24 pints..	8.25
48 1/2 pints..	9.25
24 flasks..	8.25
48 "	9.25

THE CANADIAN BROOM CO.

OTTAWA, ONT.

Balais La doz

Warehouse..	3.15
Special..	3.00
Crown..	2.75
Maple Leaf..	2.40
Electric..	2.25
Home Rule..	2.10
Queen..	1.90

L. CHAPUT FILS & CIE,

MONTREAL

Cognac Boulestin & Cie. La cse

	1 cse	5 cses
*	pts 11.50	11.25
*	qts 11.50	11.25

A VENDRE

Tabac Quesnel

EN FEUILLES

En sus de la quantité requise par notre manufacture nous avons en stock 1500 balles de tabac Quesnel qualité extra, récolte 1901 et 1902 que nous vendons en feuille à un prix modéré. Avis aux marchands, demandez nos prix.

ROCK CITY TOBACCO CO.,
QUÉBEC.

THE ST. LAWRENCE SUGAR REFINING CO.

LIMITED

MONTREAL

Sucres Raffinés

Fabricant des qualités les plus choisies de . . .

JAUNES EFFLORESCENTS, CAFE NOIR,
(BLOOMY YELLOWS) (BRIGHT COFFEE SUGARS)

PHENIX, GRANULES
(Qualité suivant le granulé) "EXTRA STANDARD"

Les meilleurs sur le marché

V. S. O. P. qts	20.00	19.50
V. V. S. O. P. qts	28.00	27.50
Cognac Dervos & Cie.		
	La cse	
	1 cse	5 cses
Qts.	7.25	7.00
Pts.	8.25	8.00
24 flasks, n. c.	9.25	9.00
48— $\frac{1}{2}$ flasks, n. c.	10.75	10.50
48— $\frac{1}{2}$ flasks, w. c.	10.75	10.50

Cognac Gonzales, Staub & Cie.		
	La cse	
	1 cse	5 cses
Qts.	8.75	8.50
Pts.	9.75	9.50
★ qts	11.00	10.75
★ ★ ★ qts	13.00	12.75
V. S. O. qts	16.00	15.75
V. S. O. P. qts	18.25	18.00

Whisky écossais J. Ainslie & Co.		
	La cse	
Ogilvie. qts.	6.50	
Ogilvie. 24 flasks.	7.75	
Ogilvie. 48— $\frac{1}{2}$ flasks.	9.00	
Ogilvie. Imp. qts.	9.75	
Ainslie. Yellow label.	9.00	
Ainslie. Ord. flask.	10.00	
Ainslie. Imp. qts.	13.00	
Ainslie. White label.	9.75	
Ainslie. Special.	10.50	
Ainslie. Extra-special.	12.50	
Ainslie. Clynelish [smoky]	12.50	
Big Ben. qts.	10.75	

WILLIAM CLARK
MONTREAL

Conserves		
	La doz	
Compressed Corned Beef. 1s.	1.50	
Compressed Corned Beef. 2s	2.65	
Compressed Corned Beef. 6s	7.95	
Compressed Corned Beef. 14s	18.50	
Ready Lunch Beef. 1s	1.50	

Ready Lunch Beef. 2s	2.65
Geneva Sausage. 1s	1.65
Geneva Sausage. 2s	3.00
Cambridge Sausage. 1s	1.43
Cambridge Sausage. 2s	2.60
English Brawn. 1s	1.55
English Brawn. 2s	2.75
Boneless Pigs Feet. 1s	1.55
Boneless Pigs Feet. 2s	2.75
Sliced Smoked Beef. $\frac{1}{2}$ s	1.50
Sliced Smoked Beef. 1s	2.65
Roast Beef. 1s	1.45
Roast Beef. 2s	2.55
Pork and Beans avec sauce. 1s	0.50
Pork and Beans avec sauce. 2s	0.80
Pork and Beans avec sauce. 3s	1.00
Pork and Beans Plain. 1s	0.45
Pork and Beans Plain. 2s	0.75
Pork and Beans Plain. 3s	0.90
Pork and Beans, sauce Chill. 1s	0.55
Pork and Beans, sauce Chill. 3s	1.05
Wild Duck Pâtés. $\frac{1}{2}$ s	1.10
Partridge Pâtés. $\frac{1}{2}$ s	1.10
Chicken Pâtés. $\frac{1}{2}$ s	1.10
Veal and Ham Pâtés. $\frac{1}{2}$ s	1.10
Ox Tongue [whole]. 1 $\frac{1}{2}$ s	6.60
Ox Tongue [whole]. 2s	7.15
Ox Tongue [whole]. 2 $\frac{1}{2}$ s	7.70
Lunch Tongue. 1s	2.85
Lunch Tongue. 2s	5.75
Imperial Plum Pudding.	1.00
Potted Meats	
	La doz
Ham, Game, Ha'e, Chicken, Turkey, Wild Duck, Tongue, Beef. $\frac{1}{4}$ s	0.50
Chicken, Ham and Tongue. $\frac{1}{2}$ s	1.00
Soupes	
Mulligatawney, Chicken, Oxtail, Kidney, Tomato, Vegetable, Julienne, Mock Turtle, Consommé, Pea, Bean, Purée, pints. 1.00	
Ditto quarts.	2.20

Mince Meat.	
[Tins fermées hermétiquement.]	La doz
1s.	1.00
2s.	1.92
3s.	2.86
4s.	3.85
5s.	4.84

COMTE, FORBES & CIE
MONTREAL

Vins de Messe et de Table.	
En fût de 25 gallons.	Le gal
Vin Muscat, demi doux.	2.40
Vin Muscat, doux.	2.40
Vin Blanc, sec, 1er choix.	1.35
Vin Blanc, sec, surchoix extra.	1.45
Vin Rose, sec.	1.20
Vin Rouge.	1.10
Vins de Dessert	
Blanc Moscatel. extra.	2.60
Rose Alicante, doux extra.	2.40
Cognac	
Eau-de-vie de vin.	5.10
Huile d'Olive des Pères Blancs.	
Bidons de 1 à 5 gallons.	Le gal
Vierge extra fine.	3.00
Vierge surfine.	2.05
Vierge fine.	1.80
Hulle pour Sanctuaire.	1.15
Cafés	
	La lb
Hors-choix, St-Marc "Haïti"	28
Hors-choix, Azua "St-Domingue"	28
Extra-choix, Gonaïves "Haïti"	26
Extra-choix, Barahona "St-Domingue"	23
Surfin, La Sultane.	18
Surfin, San Paulo "Brésil"	15
Poudre à Pâte "La Sultane"	
	la doz
Canistres de 1 lb.	1.50
Canistres de $\frac{1}{2}$ lb.	0.85
Canistres de $\frac{1}{4}$ lb.	0.45

Le Potage!

"Gran' for the Morn's Mornin' "
"Wee McGregor's "
Breakfast Food.

Le plus riche et le plus nutritif à base de céréales offert à la consommation.

Depuis peu sur le marché il est assuré d'un succès, car il est recherché par les amateurs spécialement pour le potage du matin.

Servez à vos clients le "WEE MCGREGOR'S " et vous ferez des heureux.

THE
F. J. CASTLE CO.,
LIMITED
SEULS AGENTS,
OTTAWA, CANADA

Melasses

Faites usage de Mélasse et assurez-vous ainsi que vous obtenez un **Produit Suorant Pur.**

Un gallon de Mélasse de **BARBADE** ou **FAJARDO**, vous donnera plus de satisfaction que cinq gallons de Sirop de Blé-d'Inde.

Nous cotons des prix pour la marchandise livrée.

The Dominion Molasses Co
LIMITED
HALIFAX - - NOUVELLE-ECOSSE

F. COURSOL
MONTREAL
La Peptonine... .. la doz. 2.40
THE COWAN CHOCCOLAT CO.
TORONTO & MONTREAL

Cacaos.		La doz
Hygiénique, tins 1 lb.	6.75	
Hygiénique, tins ½ lb.	3.50	
Hygiénique, tins ¼ lb.	2.00	
Hygiénique, tins 5 lbs.	1 lb. 0.50	
Perfection, tins ½ lb.	2.40	la doz.
Essence de cacao sucré, tins ½ lb.	1.80	
Imperial Dutch.	90	
Chocolate powder, boîtes de 10,		La lb
20, 30 lbs.	25	
Cacao Soluble, boîtes 10, 20, 30 lbs.	20	
Cocoa Nibs.	35	
Cocoa Shells.	05	
Chocolat.		La lb
Diamond.	25	¼ et ½ lb.
Diamond.	28	
French Diamond.	22	8s
Queen's dessert.	40	¼ et ½ lb.
Queens dessert.	42	6s
Parisien, morceau à	30	5c
Royal Navy.	30	¼ et ½ lb.
Caracas pur.	40	¼ et ½ lb.
Perfection.	30	¼ et ½ lb.
Rock sucré.	30	
Bâtons à 1c.	1.00	la gr.
Confections Cowan		La doz
Cream Bars, gds 6 à la boîte.	2.25	
Cream Bars, pts 6 à la boîte.	1.35	
		La bte
Cream Bars, gds 60 à la boîte.	1.80	
Cream Bars, pts 60 à la boîte.	1.10	
		La doz
Chocolate Ginger, boîtes 1 lb.	4.00	
Chocolate Ginger, boîtes ½ lb.	2.25	
" " Crystallisé btes 1 lb.	4.00	
" " Crystallisé btes ¼ lb.	2.25	

Chocolate Wafers, boîtes ½ lb.	2.25
Chocolate Wafers, boîtes ¼ lb.	1.30
Icings	
La doz	
Chocolate Icing, paquet 1 lb.	1.75
Chocolate Icing, paquet ½ lb.	1.00
Pearl Pink Icing, paquet 1 lb.	1.75
Pearl Pink Icing, paquet ½ lb.	1.00
White Icing, paquet 1 lb.	1.75
White Icing, paquet ½ lb.	1.00
Lemon Icing, paquet 1 lb.	1.75
Lemon Icing, paquet ½ lb.	1.00

DEMERS, FLETCHER & CIE
MONTREAL

Champagne : — A. J. Lecluse.

	qts.	pts.
Carte Blanche.	11.50	13.50
Carte d'Or.	16.00	18.00
Eaux : — Bassin de Vichy		
La cse		
Source du Chalet.	50 btes.	8.00
Soda Vichy.	100 btes.	8.50

Gin : — Van Dijk.		La cse
Prsnt.	15 litres	— Verre... 12.50
Prosit.	24½ litres	— Verre... 12.00
Prosit.	12 litres	— Cruchons. 10.00
Liqueurs fines : — Gust. Picou.		
La cse		
Liqueur du Couvent, Verte	— litres.	15.00
Liqueur du Couvent, Jaune	— litres.	14.00
Picoutine.		15.00
Curacao Blanc et Rouge.		10.00
Crème de Cacao.		12.00
Kummel Crystallisé.		9.50
French Cocktail.		10.00
Anisette Amsterdam.		10.00
Maraschino.		10.00
Crème de Menthe.		12.00
Cherry Brandy.		10.00
Grenadine.		7.50
Mandarin Extra Pure.		7.50

Rhum — L. Jusselain	La cse
Rhum Vierge.	qts. 12.00
Vin Beaujolais—M. Desalles.	qts. pts.
Moulin à Vent.	8.00 9.00
Vin Bourgogne—C. Charton & Fils.	
	qts. pts.
Pommard.	8.00 9.00
Chambertin.	9.50 10.50
Nuits.	8.50 9.50
Pommard Mousseux.	8.00 9.00

Vin Tonique	
Royal Muscat.	8.00
Liqueur Avocat—Van Dijk.	10.00

Whiskey Ecossais—P. McDonald & Co.	
Lord of Isles—Special	qts. la cse. 9.50
Lord of Isles—Extra Sp.	qts. " 10.50
Lord of Isles—Sp. Liqueur.	" 11.50
Lord of Isles—Ext. Sp. Liq.	" 13.50

J. A. DUPUIS,

ST-JACQUES L'ACHIGAN, P. Q.

Tabacs.		La lb
Quesnel		40
Rouge		18
Havane		15
Connecticut		14
Blue Pryor		14



JOHN DWIGHT & CO.

TORONTO & MONTREAL

Soda à pâte

"COW BRAND" la cse

Caisse 60 ppts de 1 lb.	3.00
Caisse 120 ppts de ½ lb.	3.00
Caisse 60 ppts de ¼ et 30 de 1 lb.	3.00
Caisse 96 ppts à 5c.	3.00

VENDEZ LES . . .

Cafés et Epices de Haut Grade de

S. H. & A. S. Ewing

ETABLIS EN 1845.

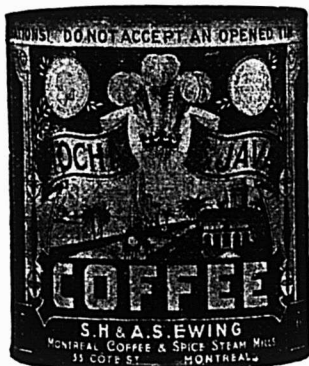

Canistres de 1 et 2 lbs.

S. H. & A. S. EWING

The Montreal Coffee and Spice Steam Mills,

55, rue Coté, MONTREAL, P. Q.

IL N'Y A PAS DE SUBSTITUTION POSSIBLE AU

Myers Spice pour la VOLAILLE

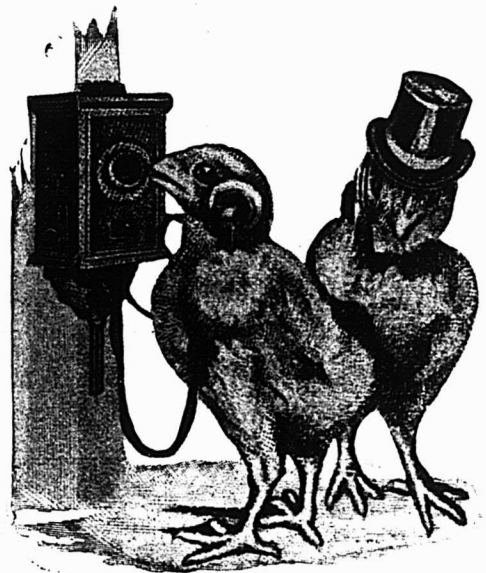

Veuillez nous envoyer le tonique vital "Myers Spice" pour la volaille.

Demandez-le à votre fournisseur ou écrivez-nous directement.

MYERS ROYAL SPICE CO.,

Sta. A. NIAGARA FALLS, Ont., et N.-Y.

The EDWARDSBURG STARCH CO. Ltd

MONTREAL

Empois de buanderie	La lb
No 1 Blanc ou Bleu, cartons 4 lbs..	06
No 1 Blanc ou Bleu, cartons 3 lbs..	06
No 1 Blanc, barils et petits barils..	05½
Canada Laundry...	05
Canada White Gloss...	05½
Silver Gloss, btes à coulisses, 6 lbs.	07½
Silver Gloss, ... canistres de 6 lbs.	07½
Silver Gloss, gros crystal, — au qt.	06½
Edward's Silver Gloss, ppts de 1 lb.	07½
Benson's Satin, ... cartons de 1 lb.	07½
Benson's Enamel, par boîte \$1.25 et 2.50	

Empois de cuisine	
Corn Starch de Benson..	06½
Canada Pure Corn..	05½

Empois de riz "Edwardsburg"	
No 1 blanc, ... cartons de 1 lb.	10
No 1 blanc ou bleu, morceaux, boîtes de...	4 lbs 08½

Sirop fin de table "Edwardsburg"	
Quarts...	la lb. 02½
½ Quarts...	la lb. 02½
¼ Quarts...	la lb. 03
Seaux de 38½ lbs..	le seau. 1.30
Seaux de 25 lbs...	le seau. 0.90

La cse	
Canistres de 2½ lbs. 2 doz à la cse.	1.90
Canistres de 5 lbs. 1 doz à la cse.	2.35
Canistres de 10 lbs. ½ doz à la cse.	2.25
Canistres de 20 lbs. ¼ doz à la cse.	2.10
Canistre émaillé, . . . 2 doz à la cse.	2.40

THE EMPIRE TOBACCO CO.

MONTREAL

Tabacs à chiquer	La lb
Bobs.	5½s et 11s. 44
Currency.. . . .	12s. 47
Old Fox.. . . .	12s. 47
Pay Roll.. . . .	7s. 52

Tabacs à fumer.

Empire.	39
Rosebud.	44
Amber...	8s. 60

S. H. & A. S. EWING,

MONTREAL

Poudre à Pâte "Vienna" La doz

Canistre de 1 lb.	2.25
Canistre de ½ lb.	1.25
Canistre de ¼ lb.	0.75
Paquets de 5 oz.	0.70
Paquets de 3 oz.	0.35

J. A. E. GAUVIN

MONTREAL

Spécialités La doz

Sirop Menthol.	1.65
Sirop d'Anis Gauvin.	1.75
Sirop d'Anis Gauvin, par 3 doz.	1.60

La gros.	
Sirop d'Anis Gauvin.	17.00
Sirop d'Anis Gauvin, par 5 grosses..	16.00

La doz	
William's Headache Wafers.	1.60
William's Headache Wafers. 3 doz.	1.60
William Headache Wafers.. la gros.	16.00



E. W. GILLETT CO. LTD.

TORONTO, ONT.

Levain Royal.

Boîtes 36 morceaux de	
5c.	La boîte. 1.00

Gillett's Cream Yeast.

Paqts de 5c . . .	La boîte. 1.00
-------------------	----------------

Poudre à Pâte "Magic"

La bte



6 doz de 5c.	40
4 doz de 4 oz.	60
4 doz de 6 oz.	75
4 doz de 8 oz.	95
4 doz de 12 oz.	1.40
2 doz de 12 oz.	1.45
4 doz de 16 oz.	1.65
2 doz de 16 oz.	1.70
1 doz de 2½ lbs.	4.10
1 doz de 5 lbs.	7.30

Lessive en Poudre.

La cse

4 doz à la caisse...	3.60
3 caisses à la fois..	3.50
5 caisses à la fois..	3.40



Soda "Magic"

La cse

No 1 caisses 60 ppts de 1 lb..	2.75
No 2 caisses 120 ppts de ½ lb..	2.75
No 3 caisses 30 ppts de 1 lb..	2.75
No 3 caisses 60 ppts de ½ lb..	
No 5 caisses 100 ppts de 10 oz..	2.85
5 caisses à la fois..	2.75

The HAMILTON DISTILLERY CO. Ltd.

HAMILTON, ONT.

Rye

Le gal.

Royal Rye.	25 U. P.	2 25
Royal Malt.	25 U. P.	2 25
2 Star Rye.	40 U. P.	1 75
2 Star Malt.	40 U. P.	1 75
Rye, 7 ans.	25 U. P.	2 75
Rye, 5 ans.	25 U. P.	2 50
Rye, 4 ans.	25 U. P.	2 40

Une Bonne Cuisinière

dès qu'elle a essayé le Soda à Pâte

DWIGHT'S Cow Brand

[Marque de la vache]

veut rarement d'autre marque. Ce Soda est si uniforme et si pur qu'il donne le meilleur résultat possible.



JOHN DWIGHT & CO.

34 RUE YONGE - - TORONTO, ONT.

A cause de leur mérite.

Le Ginger Ale, le Soda, le Ginger Beer, la Limonade, la Ciderine, etc., de TIMMONS, ont reçu leur légitime récompense—l'approbation des gens les plus difficiles du Canada.

La preuve de leur qualité supérieure a été fréquemment mise en évidence par l'octroi de Médailles, Premier Prix et Diplômes. Nous sommes convaincus que les marchands ne pourraient pas se procurer une ligne de vente plus facile et plus profitable que celle-ci. Nous sollicitons une part de vos commandes. Nous garantissons que nos produits sont

ABSOLUMENT LES MEILLEURS.

M. TIMMONS & SON

QUEBEC, P. Q.

Whiskey "Maple Leaf" de 6 ans.	
	La cse
Amber Qts. 12 bottles....	5 50
Imperial Qts. 12 flasks	7 50
Pints. 16 flasks	6 00
Half Pints. 32 flasks	6 50
Special Pocket. 36 flasks	6 50
Quarter Pints. 64 flasks	7 50

Whiskey "Royal Canadien" de 6 ans.	
	La cse
Quarts 12 bottles....	7 00
Pints. 16 flasks	7 50
Half Pints. 32 flasks	8 00
Quarter Pints. 64 flasks	9 00

Whiskey Blanc	
	La cse
Quarts. 12 bottles....	5 00

THE B. HOUE CO.
QUEBEC

Les plus grands manufacturiers de tabacs coupés en Canada. Manufacturiers de tabacs coupés pour fumer, chiquer, à cigarettes, ainsi que tabacs à Priser.

Prix et informations sur demande.

LAPORTE, MARTIN & CIE
MONTREAL

Cognac "Richard"	
	La cse
S. O. 12s	22.50
F. C. 12s	15.00
F. C. 180s	23.00
V. S. O. P. 12s	12.00
V. S. O. 12s	10.00
V. O. 12s	8.50
V. O. 24s	9.50
V. O. 48s	10.50
V. O. 180s	14.00
V. O. 12 carafes	10.50
V. O. 20 carafes	13.00
Au gallon de	3.40 @ 6.00

Cognac "Couturier"	
	La cse
12s qts.	7.00
24s pts.	8.00
48s ½ pts.	9.00
24s flasks.	8.00
48s ½ flasks.	9.00
180s 1/15	13.50
Au gallon.	3.80 @ 4.00

Cognac "Marion"	
	La cse
12s qts.	6.00
24s pts.	7.00
48s ½ pts.	8.00
24s flasks.	7.00
48s ½ flasks.	8.00
180s 1/15	12.50
Au gallon	3.40 @ 3.75

Gin "Pollen & Zoon"	
	La cse
Rouges. 15s.	10.00
Vertes. 12s.	5.00
Violet. 12s.	2.50
Au gallon	2.95 @ 3.15

Irish Whiskey "Mitchell"	
	La cse
Cruiskeen Lawn. [Stone jars. 12s.	12.50
Special [Old] Ordinary qt. btle. 12s.	9.00
Special [Old]. Pint flasks. 24s.	11.75
Old Ordinary. qt. bottle. 12s.	6.50
Old Ordinary. ½ pint. 24s.	8.00
Old Imperial. qt flasks. 12s.	11.25
Old. 10 oz. flasks. 48s.	12.00
Old. 5 oz. flasks. 60s.	9.00
Special Old. au gallon	4.10 @ 4.50
Old au gallon	3.65 @ 4.00
Compound B au gallon	3.25 @ 3.50
Compound C au gallon	2.75 @ 3.00

Malaga — Blandy	
	La cse
Pale Sweet — Blue label. qts.	7.50
Pale Sweet — White label. qts.	10.00
Pale Sweet.	2.75 @ 3.00

Scotch Mitchell	
	La cse
Heather Dew [stone jars]. Imp. qts.	12.50
Heather Dew 12s. qts.	7.00
Heather Dew 12s. flasks ov.	11.25
Heather Dew 48s. flasks ov.	12.00
Heather Dew 60s. ½ flasks ov.	9.00
Au gallon.	3.65 @ 4.00
Special Reserve 12s. qts.	9.00
Special Reserve 24s. pts.	10.00
Special Reserve 24s ov. pts.	11.75
Au gallon.	3.90 @ 4.50
Extra Special Liqueur. 12s flacons.	9.50
Extra Special Liqueur. 12s quarts.	9.50
Au gallon.	4.75 @ 5.00
Mullmore. 12s. qts.	6.50
Mullmore. 12s. Ov. Imp. qts.	10.00
Mullmore. 24s. flasks pts.	7.75
Mullmore. 24s. flasks Imp. pts.	10.50
Mullmore. 48s. flasks.	9.00
Old Scotch, au gallon.	3.50 @ 3.75

Champagne "Vve Amiot"	
	qts. pts.
Carte d'Or.	16.00 17.00
Carte d'Argent.	10.50 11.50

Champagne "Duc de Pierland"	
	14.00 15.00

Champagne "Cardinal"	
	12.50 13.50

Madère — Blandy	
	La cse
Very Superior. qts.	8.50
Special Selected. qts.	10.00
London Particular. qts.	13.00
No ½.	3.00 @ 3.50
No ¾.	4.00 @ 4.50

Thés Lipton [cse 50 lbs.]	
	La lb
No 1. 50 paquets ½ lb.	35
No 1. 25 paquets 1 lb.	34
No 1. 10 tins. 5 lbs.	35

Gare aux Imitations

Les succès toujours croissant du **MEILLEUR REMEDE** connu, contre toutes les **AFFECTIONS** de la **GORGE**, des **POUMONS**, des **BRONCHES** et **VOIES RESPIRATOIRES**, telles que: **RHUMES, TOUX, BRONCHITES, CROUP, COQUELUCHE, ASTHME**, etc., ont fait surgir ne nombreuses imitations du célèbre

Sirop Mathieu

au **GOUDRON** et à **L'HUILE DE FOIE DE MORUE**; mais aucunes d'elles n'ont encore pu égaler son incontestable efficacité.

Messieurs les Marchands:

Ne vous laissez pas imposer une autre marque de Sirop au Goudron que celle de Mathieu, le premier et véritable Sirop de Goudron et d'Huile de Foie de Morue, dont la vente toujours croissante correspond avec l'universelle renommée qu'il s'est acquise par ses mérites.

N. B.—Voir notre liste de prix dans les colonnes de ce journal.

Cie J. L. Mathieu
SHERBROOKE, P.Q.

L. CHAPUT, FILS & CIE, dépositaires en gros
de Montreal

Les Thés de Lipton

ONT LA PLUS FORTE VENTE
DU MONDE ENTIER

Plus de 58,000,000 de Paquets
ont été vendus en 1902

Vendus seulement en canistres à l'épreuve de
l'air—jamais en paquets de plomb.

Les Thés de Lipton sont de beaucoup plus populaires au Canada que n'importe quels autres thés vendus par les épiciers.

Les seuls thés au Canada offerts à l'épiciers directement des Jardins de Thés—empaquetés par le producteur.

Agents à Montréal: **LAPORTE, MARTIN & CIE**,
et tous les épiciers de gros.

Agents à Toronto: **CANADA GROCERS, Ltd.**,
et tous les épiciers de gros.

THOMAS J. LIPTON

39 Pearl St., New York City.

No 2.. 50 paquets ½ lb.	29
No 2.. 25 paquets 1 lb.	28
No 2.. 10 tins. . . 5 lbs.	29
No 3.. 50 paquets ½ lb.	23
No 3.. 25 paquets 1 lb.	22
No 3.. 10 tins. . . 5 lbs.	23
Ceylan vert No 1, 50 paquets ½ lb..	35
Ceylan vert No 1, 25 paquets 1 lb..	34
Ceylan vert No 2, 50 paquets ½ lb..	29
Ceylan vert No 2, 25 paquets 1 lb..	28

Thés Japon	La lb
Victoria..	90 lbs.. 25
Princesse Louise..	86 lbs.. 19

Poudre à pâte "Princesse"	la doz
Tins carrés.. . . . 1 lb.. . . .	24s.. 1.75
Tins ronds.. . . . 1 lb.. . . .	24s.. 1.40
Tins ronds.. . . . ½ lb.. . . .	48s.. 0.85
Tins de 5 lbs.. . . .	6s.. 6.00



LUMSDEN BROS.

TORONTO & HAMILTON

La Levure pressée

"Jersey Cream"

La bte

en palettes, 36 morceaux de 5c, . . . 1.00

E. D. MARCEAU

MONTREAL

Cafés

	La lb
Rio..	12 à 15
Jamaïque No 1..	15
Ceylan pur..	15
Santos No 1..	15 à 18½

Maracaibo No 1..	15 à 18½
Plantation privée..	25
Java Maleberry..	22½ à 35
Old Gov. Java & Mocha.. . . .	30
Mocha Old Crow..	22½ à 30
Java Mandheling & Mocha choisi à la main..	50
Mélange spécial..	20
Mélange XXXX..	27½
Mélange de cafés purs, boîtes fantaisie de 1 lb, 48 à la cse.	20
Mélange haute qualité en can- nistres 1 lb.. . la doz. \$2.00	
Café "Madame Huot", tins 1 lb, 36 à la caisse..	31
Tins 2 lbs, 15 à la caisse.. . .	30

Thé noir de Ceylan "Condor".

Se vendent, suivant qualité, à 20, 23, 26, 30, 34 et 40c, et se détaillent 25, 30, 35, 40, 50 et 60c la livre.

Thés Japonais.

	La lb
EMD AAA	40 lbs... 35
EMD AA..	40 lbs... 32½
Condor I..	40 lbs... 42½
Condor II..	40 lbs... 40
Condor III..	80 lbs... 36½
Condor IV..	80 lbs... 33
Condor V..	80 lbs... 30
Condor XXXX..	80 lbs... 25
Condor XXXX..	30 lbs... 26
Condor XXX..	80 lbs... 22½
Condor XXX..	30 lbs... 23½
Condor XX..	80 lbs... 20
Condor XX..	30 lbs... 21
Condor LX.. 60 lbs par caisse, 25 x 1 lb, 70 x ½ lb, se détaille 40c....	27½

Blue Jay — Basket fired, 70 lbs... 30

Nectar — Mélange des thés noirs. Se vend 20, 25, 36 et 45c suivant qualité; se détaille 25, 35, 50 et 60c.

Nectar thé noir — Boîtes de fantaisie à 32½, 42½, 50c.

Old Crow — Mélange des thés noirs à 17½, 20, 25, 30 et 35c.

No 1..	35
No 2..	30
No 3..	25
No 4..	20
No 5..	17½

Moutarde "Condor" pure

La lb

Boîtes de 1 lb..	32½
Boîtes de ½ lb..	33
Boîtes de ¼ lb..	35

Moutarde "Condor"

Jarres de 4 lbs..	1.20
Jarres de 1 lb..	35

Moutarde "Old Crow" mélangée

Boîtes de 1 lb..	22½
Boîtes de ½ lb..	23
Boîtes de ¼ lb..	25

Moutarde "Old Crow"

Jarres de 4 lbs..	70
Jarres de 1 lb..	25

Vins de Choix et Liqueurs de Qualité

POUR LES FETES DE

Noel et du Jour de l'An

Nous avons une variété immense et à DES PRIX POUR CONVENIR à TOUS les acheteurs

Embouteillages de Fantaisie

Convenant spécialement pour Cadeaux. — Venez examiner nos échantillons et comparer nos prix.

B. O. Béland,

26 RUE LEMOINE, MONTREAL,

Près du Board of Trade.

Tel. Main 181.

Vous POURRIEZ AUSSI BIEN



avoir une partie de la clientèle qui s'adresse au laitier ; faites savoir à vos clients qu'ils peuvent se procurer du lait condensé non sucré. Il y a tant de clients qui ne savent pas cela et ceux qui ne sucent pas leur thé ou leur café ne songent jamais à employer du lait condensé, parcequ'ils ne savent pas qu'ils peuvent l'obtenir non sucré.

La Crème évaporée de la

"MARQUE JERSEY"

ne contient pas de sucre.

J. A. TAYLOR, Agent, MONTREAL.

Poudres à pâte "E M D" de crème de tartre pure La cse
 Caisses de 2 doz. de 1 lb. 3.25
 Caisses de 4 doz. de 1/2 lb. 1.75
 Caisses de 4 doz. de 1/4 lb. 1.20

"Condor" de grand choix.

Caisses de 2 doz. de 1 lb. 2.25
 Caisses de 4 doz. de 1/2 lb. 1.35
 Caisses de 4 doz. de 1/4 lb. 0.80

"Old Crow" de haute qualité.

Caisses de 2 doz. de 1 lb. 1.25
 Caisses de 4 doz. de 1/2 lb. 0.70
 Caisses de 4 doz. de 1/4 lb. 0.45

Vinaigre Le gal.

Vinaigre E M D. 30
 Condor. 25
 Old Crow. 20

LA CIE J. L. MATHIEU

SHERBROOKE

Sirop Mathieu, au goudron et à l'huile de foie de morue, et

Pilules Toniques Mathieu—1 doz, \$3.00; 3 doz, \$8.00; 6 doz, \$14.25; la grosse, \$27.50.

Sirop Calmant, Poudres Nervines, Pilules Anti-bilieuses, Pastilles à Vers, au Chocolat, Mathieu.—1 doz, \$1.75; 3 doz, \$5; 6 doz, \$9; la grosse, \$16.

Onguent Miraculeux Mathieu — 1 doz, \$1.20; 3 doz, \$3.25; 6 doz, \$6; la gr. \$11.

La Nervine [à mal de dents]. Onguent à Cors Mathieu—1 doz, 90c; 3 doz, \$2.50; 6 doz, \$4.50; la grosse, \$8.50.

Poudre Engraisseuse Mathieu.—Boîtes de 5 lbs à \$6.00 le 100 lbs.

JOHN P. MOTT & CO.

J. A. Taylor, Agent, MONTREAL.

Chocolats et Cacaos Mott. La lb

Elite. 1/4s 30
 Prepared Cocoa. 28
 Breakfast Cocoa. 40
 No 1. Chocolate. 30
 Breakfast Chocolate. 28
 Caracas Chocolate. 40
 Diamond Chocolate. 23
 Navy Chocolate. 27
 Cocoa Nibbs. 35
 Cocoa Shells. 05
 Vanilla Stick. 1a gr. 1.00
 Confectionery Chocolate. 21 à 32
 Sweet Chocolate Liquors. 20 à 30

W. D. McLAREN

MONTREAL

Poudre à pâte "Cook's Friend"

No 1, en boîtes de 4 et 2 doz. 2 40
 No 2, en boîtes de 6 et 3 doz. 0 80
 No 3, en boîtes de 4 doz. 0 45
 No 10, en boîtes de 4 et 2 doz. 2 10
 No 12, en boîtes de 6 et 3 doz. 70

THE NATIONAL LICORICE CO.

BROOKLYN, N. Y.

Y. & S. Boîtes bois, 5lbs. . . . la lb. 0.40
 Y. & S. Boîtes de fant. 36 bâtons, 12 ou 50 bâtons, 16s. . . . la bte. 1.25
 "Ringed" boîtes de 5 lbs. . . . la lb. 0.40
 "Acme" Pellets, boîtes ferblanc de 5 lbs. la bte. 2.00
 "Acme" Pellets, boîtes de fant. (40 boîtes de 5c) la bte. 1.50
 Wafers goudron, Reglise et Tolu, boîtes de 5 lbs. la bte. 2.00
 Lozenges de réglisse, ver. de 5 lbs. 1.75
 Lozenges de réglisse, boîtes de 5 lbs. 1.50
 Reglise "Purity", 200 bâtons 1.45

A. ROBITAILLE & CIE

MONTREAL

Cognac "Sorin" La cse
 Carte bleu. 8.50
 Carte rouge. 9.50
 Carte d'or. 11.00
 24 flasks, avec verre. 9.00
 48 1/2 flasks, avec verre. 10.50
 Au gallon. 4.00 @ 4.25
Cognac "J. Mourier & Cie" La cse
 Quarts. 7.00
 24 1/2 bouteilles. 8.00
 48 1/4 bouteilles. 9.00
 24 flasks. 8.00
 48 1/2 flasks. 9.00
 24 flasks, avec verre. 8.50
 48 1/2 flasks, avec verre. 9.50
Cognac "Mont St-Louis" La cse
 Quarts. 6.00
 24 flasks. 7.00
 48 1/2 flasks. 8.00

Parlant de

LESSIVE

Une lessive véritable, une lessive parfumée, une lessive qui mange la saleté, une lessive qui est une lessive et qui est pure et bonne et qui n'est pas une imposture.

Il n'y a qu'une seule lessive et c'est celle de

GILLETT

TOUS les Epiciers, Pharmaciens, Marchands de Fer et Marchands Généraux **LA VENDENT . . .**

E. W. GILLETT COMPANY LIMITED

London, Eng.

TORONTO, ONT.

Chicago Ill.

ADOLPHE E. SMYLIE, Prés.

HENRY ROWLEY, Vice-Prés.

H. W. PETHERBRIDGE, Sec. & Tres.

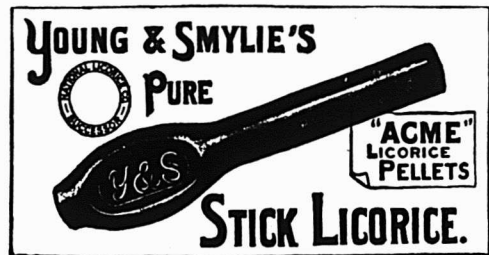

NATIONAL LICORICE CO.

Young & Smylie, Brooklyn, N.Y.
 S. V. & F. P. So. dder, Brooklyn, N.Y.
 Mellor & Rittenhouse, Camden, N.J.
 H. W. Petherbridge, Brooklyn, N.Y.

The Dominion Licorice & Novelty Co., Toronto, Ont.

Seuls manufacturiers des spécialités de réglisse vendues précédemment par les sus-nommés, y compris les célèbres

Marques de Réglisse Pur en bâtons

Y. & S., SCUDDER et M. & R.
Acme Licorice Pellets,
M. & R. Wafers, en sacs de 5 cents
Losanges, etc., etc.
 et **La Réglisse flexible**
La Réglisse pliable
La Réglisse élastique

Bureau Principal : 106-116 JOHN ST., BROOKLYN, N.Y.

Catalogue sur demande.

Champagne "Bellon & Cie" qts. pts.	
Carte Blanche...	12.00 13.00
Poudre à pâte "Prince Arthur" La doz.	
Boîtes de 1 lb, 2 doz. à la caisse.	1.50
Boîtes de ½ lb, 4 doz. à la caisse.	0.85
Boîtes de ¼ lb, 4 doz. à la caisse.	0.50
Scotch Whisky "Craig Dhu Blend"	
	La-cse
Quarts ord.	6.50
Quarts imperial.	9.50
24 flasks ***	7.50
48 ½ flasks.	8.50

SNOWDON, FORBES & CO

MONTREAL

Borax "Bee"	La cse
Paquets de 5 oz. ... 40 à la cse.	1.40
Paquets de 10 oz. ... 48 à la cse.	3.25
Paquets de 16 oz. ... 48 à la cse.	4.25
Café "Bee"	
Tins de 1 lb. ... 30 à la cse.	9.00
Tins de 2 lbs. ... 15 à la cse.	8.70
Empois "Bee"	
Paquets de 12 oz. ... 64 à la cse.	5.00
Soda "Bee"	
Paquets de 8 oz. ... 120 à la cse.	2.75
Paquets de 10 oz. ... 96 à la cse.	2.75
Paquets de 16 oz. ... 60 à la cse.	2.75

TELLIER, ROTHWELL & CO.

MONTREAL

Mine à poêle.	La grosse
Royal Black lead. ...	1 75
Magic Stove paste, grands. ...	9 00
Bleu à laver	La lb
Parisian. ...	12½
Victoria. ...	10
Challenge. ...	10

ARTHUR P. TIPPET & CO.

MONTREAL



Teintures "Maypole Soap" La grosse	
Différentes couleurs...	10 20
Noir...	15 30

Lime Juice "Stowers" La cse	
Lime Juice Cordial... 2 doz... pts..	4.00
Lime Juice Cordial... 1 doz... qts.	3.50
Double Refi. lime juice...	3.50
Lemon syrup...	4.00

THE TRURO CONDENSED MILK & CANNING CO.

J. A. Taylor, Agent, MONTREAL.

Marque "Reindeer" La cse	
Lait condensé...	5 50
Crème évaporée non sucrée...	4 50
Café condensé No 1. ...	6 50
Café condensé No 2. ...	6 00
Café condensé No 3. ...	5 00
Café condensé No 4. ...	4 50
Cacao condensé. ...	5 50

T. UPTON & CO.

HAMILTON, ONT.

Jams pures de fruits.	
Framboises, Mûres, Fraises, Pêches, Prunes, Abricots, Gadelles Rouges, Gadelles Noires, Groseilles, Figues.	La doz
Verres, 1 lb. 2 dz. à la cse. ...	0.95
Tins, 2 lbs. 2 dz. à la cse. ...	1.50
	La lb
Seaux, ferblanc, 2½ lbs. 24 au crate	06½
Seaux, ferblanc, 5 lbs. 8 au crate	06
Seaux, ferblanc, 7 lbs. 9 au crate	06

Seaux, bois, 7 lbs 6 au crate	06
Seaux, bois, 14 lbs. ...	06
Seaux, bois, 30 lbs. ...	06

Gelées de fruits pures.

Framboises, Fraises, Gadelles noires, Gadelles rouges, Ananas.	La doz
Verres, 1 lb. 2 dz. à la cse. ...	0.95
Tins, 2 lbs. 2 dz. à la cse. ...	1.50

La lb

Seaux, bois, 7 lbs. ... 6 au crate...	06
Seaux, bois, 14 lbs. ...	06
Seaux, bois, 30 lbs. ...	06

Home made Jams.

Framboises, Fraises, Pêches, Prunes, Gadelles Rouges, Gadelles Noires, Abricots, Groseilles.	La doz
Verres de 1 lb. 2 dz. ... à la cse.	1.45

La lb

Seaux, ferblanc, 5 lbs. 8 au crate	09
Seaux, ferblanc, 7 lbs. 9 au crate	09
Seaux, bois, 7 lbs. 6 au crate	09
Seaux, bois, 14 lbs. ...	09
Seaux, bois, 30 lbs. ...	09

Marmelade d'Oranges d'Upton. La doz

Verres, 1 lb. 2 dz. à la cse. ...	0.95
Tins, 2 lbs. 2 dz. à la cse. ...	1.50
Verres, 1 lb. "Home Made"...	1.40

La lb

Seaux, bois, 7 lbs. 6 au crate	06
Seaux, ferblanc, 5 lbs. 8 au crate	06
Seaux, ferblanc, 7 lbs. 9 au crate	06

Upton's Apple Butter. La lb

Seaux de bois, 7 lbs, 7 au crato...	06
Seaux, bois, 14 et 30 lbs. ...	06

Miel de trèfle, clarifié. La doz

Verres, 1 lb. 2 doz, à la cse. ...	1.30
------------------------------------	------

D. C. Brosseau C. Beauvals L. G. Jarret

**Thés, Vins, Liqueurs, Cafés,
.. Epices, Poudres à Pâte ..**

Marchandises de choix, dans toutes les lignes, a des prix supportant facilement la comparaison, a qualite egale.

L'agrandissement de nos magasins nous donne des facilités exceptionnelles pour l'exécution rapide et satisfaisante de toutes les commandes.

D. C. BROSSEAU & CIE.,

Epiciers en Gros et Importateurs.

1430 à 1440 rue Notre-Dame,
MONTREAL.

Le
**Macaroni
de Codou**

"Le meilleur" parce qu'il n'y en a pas d'autre aussi bon. Blanc, tendre, délicat. Fabriqué seulement de blé de Russie, dans une des manufactures de macaroni les plus parfaitement équipées dans le monde entier.

ARTHUR P. TIPPET & CO, Agents

8, Place Royale, Montréal.

Ferronneries, Peintures, Constructions et Immeubles

LE PRIX COURANT

REVUE HEBDOMADAIRE

Publié par LA COMPAGNIE DE
PUBLICATIONS COMMERCIALES
(The Trades Publishing Co.), au
No 25 rue St-Gabriel, Montréal.

Téléphone Bell - Main 2547
Boîte de Poste - - - 917

PRIX DE L'ABONNEMENT:

Montréal et Banlieue - \$2.00
Canada et Etats-Unis - 1.50
Union Postale - - frs. 15.00

n'est pas accepté d'abonnement pour
moins qu'une année complète.

L'abonnement est considéré comme re-
nouvelé si le souscripteur ne nous donne
pas avis contraire au moins quinze jours
avant l'expiration, et cet avis ne peut être
donné que par écrit directement à nos bu-
reaux, nos agents n'étant pas autorisés à
recevoir tels avis.

Une année commencée est due en entier,
et il ne sera pas donné suite à un ordre de
discontinuer tant que les arrérages ne sont
pas payés.

Nous n'accepterons de chèques en paie-
ment d'abonnement, qu'en autant que le
montant est fait payable au pair à Mon-
tréal.

Tous chèques, mandats, bons de poste,
doivent être faits payables à l'ordre de
"LE PRIX COURANT."

Nous nous ferons un plaisir de répondre
à toutes demandes de renseignements.

Adresser toutes communications simple-
ment comme suit:

LE PRIX COURANT, Montréal.

QUOI DE NOUVEAU!

Nous publierons avec plaisir dans les colonnes
du PRIX COURANT toutes les informations, cor-
respondances que nos lecteurs voudront bien nous
adresser sur tout ce qui est de nature à intéresser
le commerce général, sans se préoccuper de la
forme à donner à leurs écrits: nous nous chargeons
de reviser avec soin toute correspondance destinée
à paraître dans nos colonnes.

Des informations soigneusement vérifiées, c'est
tout ce que nous demandons; nos rédacteurs feront
le reste.

Nous recevrons aussi avec plaisir, pour publica-
tion, les photographies d'étalages de magasins,
d'intérieurs de manufactures, de groupes de mar-
chands ou de commis-marchands — en un mot, de
toutes les actualités du monde industriel, agricole,
commercial et financier — que nos lecteurs voudront
bien nous communiquer à l'occasion.

Nous les invitons à nous écrire souvent, à nous
faire toutes suggestions, à nous indiquer toute
amélioration que nous pourrions apporter à cette
revue, dans l'intérêt de tous ceux qui nous lisent:
nous les remercions d'avance de leur précieux con-
cours.

LA DIRECTION.

REVUE DES MARCHÉS

FERRONNERIE

Le commerce de gros ne manque pas
d'occupation, il y a une bonne demande
actuellement pour les articles de saison,
tels que grelots, patins, coutellerie et
articles de tablettes en général.

Nulle part, pas plus dans le gros que
dans le détail il n'y a excès de stocks,
c'est plutôt le contraire qui existerait,
aussi s'attend-on à ce que la prochaine
campagne d'affaires soit très active.
Les apparences sont splendides pour le
commerce de la quincaillerie.

À la ville notamment on s'attend à une
demande sans précédent pour tous les ar-
ticles de ferronneries employés dans les
constructions.

Les paiements sont satisfaisants.

Peu de changements de prix cette se-
maine. Les manufacturiers se réuniront
dans les premiers jours de janvier et,
d'ici là, il ne se fera guère de change-
ment.

Portes-moustiquaires

Les portes avec toile métallique dites
portes-moustiquaires ont une avance de
prix de 10 pour cent et on prévoit pour
l'avenir une nouvelle augmentation de
prix. Cette avance est uniquement due
à un incendie qui a détruit la plus gran-
de manufacture de toile métallique pour
portes aux Etats-Unis; sans cet accident,
on devait plutôt s'attendre à une baisse
de prix.

Ferblanc

La situation est mal définie; une mai-
son anglaise a câblé à son agent qu'elle
ne pourrait coter de prix avant quelques
jours. Les manufacturiers anglais veu-
lent évidemment voir l'orientation du
marché américain avant de se prononcer.

Tuyaux en fer

Par suite de la concurrence américaine
on a dû baisser les prix en portant l'es-
compte de 7 1-2 à 10 1-2 pour cent suivant
quantité, au lieu de 5 à 7 1-2 pour cent.

Cuivre en lingots

Le cuivre en lingots est plus ferme
quoique les prix n'aient pas encore été
modifiés.

Etain en lingots

L'étain en lingots est plus ferme. On
le cote maintenant de 30c à 31c la lb.

HUILES ET PEINTURES

Le marché est toujours des plus tran-
quilles. On remarque plus de fermeté
dans les cours de l'essence de térében-
thine et dans ceux de l'huile de Lin.

Huile de lin

L'huile de lin est plus ferme, quoique
les prix n'aient pas été augmentés.

Essence de Térébenthine

L'essence de térébenthine a avancé
sur place de 1-2c, ce qui met le prix ac-
tuel à 84c le gallon. Cette avance est
causée par une hausse sur le marché
primaire.

FERRAILLES

Le marché des ferrailles est sans ani-
mation, et les prix sans changement.

Nous cotons:—		La lb.
Cuivre fort	0.09½	à 0.10
Cuivre mince ou fonds en cuivre.	0.09½	
Laiton rouge fort.	0.10	
Laiton jaune fort.	0.08½	
Laiton mince.	0.05	
Plomb et Zinc.	0.02	à 0.02½
		tonne.
Fer forgé No 1.	11.00	12.00
Fer forgé No 2 et tuyaux de fer.		8.00
Fer fondu et débris de ma- chines.	13.00	15.00
Plaques de poêles.		12.00
Fontes et aciers, malléa- bles.		6.00
		100 lbs
Chiffons à la campagne.	0.50	0.60

PREPARATION DES POUDRES A POLIR

Les poudres à polir sont fabriquées par
des spécialistes habiles qui vendent des
produits irréprochables toujours bien
semblables; leurs marques sont bien con-
nues, nous n'avons pas à les rappeler ici.
Mais on peut avoir à préparer soi-même
des poudres à polir, il est bon de savoir
comment on peut les obtenir, c'est pour
cela que nous reproduisons d'après le
*Praticien Industriel et la Chronique In-
dustrielle* les neuf formules suivantes:

1. Mettez de l'étain aussi pur que pos-
sible, dans un vase en verre — un verre à
vin conviendrait très bien pour préparer
de petites quantités — et versez par des-
sus une quantité d'acide nitrique suffi-
sante pour le couvrir. Une grande cha-
leur se dégage et il se produit des fu-
mées qu'il ne faut pas respirer, car elles
sont vénéneuses. Quand il ne reste plus
qu'une poudre blanche dans le verre, on
la chauffe dans un creuset hessois pour
en chasser l'acide nitrique; le résidu est
une excellente poudre à polir.

2. Mélangez par parties égales du sous-

carbonate de fer précipité et de la craie pulvérisée.

3. Un rouge impalpable peut être obtenu en calcinant de l'oxalate de fer.

4. Mélangez du mercure avec de la craie. Au moment de s'en servir ajoutez une petite quantité d'esprit de vin et frottez avec une peau de chamois.

5. Mettez du sulfate de fer dans un grand creuset et placez-le sur le feu pendant un quart d'heure; mélangez-le ensuite avec une petite quantité de craie pulvérisée. Cette poudre doit être employée à sec.

6. Faites dissoudre de l'étain métallique dans de l'acide nitro-muriatique et précipitez-le de la solution filtrée au moyen d'ammoniaque liquide, les deux liquides doivent être largement étendus d'eau. Le peroxyde d'étain est alors lavé avec de l'eau en abondance. Recueillez-le ensuite dans un filtre en toile et comprimez-le aussi fort que possible dans un morceau de linge neuf. La masse est alors prête à être placée dans une presse à vis ou entre deux planches à leviers pour être rendue aussi sèche que possible. La masse ainsi obtenue est cassée, et les morceaux placés dans un creuset fermé hermétiquement pour éviter les projections. Ce creuset est alors chauffé à blanc, puis la masse après refroidissement est pulvérisée à la manière ordinaire; cet oxyde est employé spécialement pour le polissage des lentilles astronomiques et des verres pour télescopes. La potée d'étain du commerce même si elle est de très bonne qualité est composée en parties à peu près égales d'étain et de plomb; elle peut répondre aux besoins ordinaires, mais elle ne saurait convenir au polissage des lentilles, dont la bonne exécution dépend beaucoup de la qualité de la poudre à polir.

7. Le rouge à polir employé par les

mécaniciens, horlogers et bijoutiers est préparé avec des cristaux de sulfate de fer, communément appelés couperose, que l'on chauffe dans des récipients en fer; sous l'action de la chaleur, l'acide sulfurique est chassé et l'oxyde de fer reste. Les parties les moins calcinées, quand elles sont broyées, sont employées pour le polissage de l'or et de l'argent; elle sont d'une couleur rouge brillante. Les parties plus brunes et plus calcinées sont employées pour le polissage du cuivre et de l'acier. Pour le finissage des miroirs de télescopes, ordinairement faits en acier la poudre ainsi préparée donne un poli tout à fait remarquable.

8. Certains préfèrent pour la fabrication du rouge à polir le peroxyde de fer précipité par l'ammoniaque d'une solution diluée de sulfate de fer. Le précipité lavé, puis pressé jusqu'à ce qu'il soit sec; il est alors chauffé à la chaleur rouge et enfin pulvérisé.

9. Un rouge convenable pour les travaux fins peut être obtenu en décomposant une solution de sulfate de fer au moyen d'acide oxatique également en solution; un précipité d'oxalate de fer tombe, il doit être bien lavé et séché; on le chauffe ensuite modérément et lentement; le sel prend feu et laisse une poudre impalpable d'oxyde de fer.

P. D'ARLATAN.

DEPART DES PAQUEBOTS-POSTE

De New York pour l'Europe en décembre

A destination de:

Plymouth, Cherbourg et Brême, les 1er et 15 décembre.

Queenstown et Liverpool, les 2, 5, 9, 12, 16, 19, 26 et 30 décembre.

Le Havre, les 3, 10, 17, 24 et 31 décembre.

Southampton, les 5, 12, 19 et 26 décembre.

LES TRAITS DISTINCTIFS DU COMMIS-VOYAGEUR.

Le commis-voyageur qui veut s'attendre au succès, doit être un homme choisi, c'est du moins ce que dit le président de la Commercial Travellers Home Association of America. Les qualifications d'un tel homme sont tellement complexes, quoique si simples, qu'aucun homme n'est apte à définir les qualités exactes requises pour résusir dans cette carrière.

Il est admis communément qu'il est simplement nécessaire de posséder une honnêteté ordinaire, l'aptitude au travail, une connaissance complète des affaires, d'être infatigable en même temps que de posséder un certain degré de persévérance, une bonne constitution pour supporter les difficultés de l'existence qu'il devra mener et un certain degré d'optimisme. Il devra être quelque peu enthousiaste, mais son enthousiasme devra être véritable et basé sur cette croyance qu'il a des marchandises attrayantes à vendre et qu'il les vend à des prix exacts. L'enthousiasme simulé ne compte pas, car il n'a pas le poids de l'enthousiasme réel.

Un Commis-Voyageur doit être bien habillé. Cela veut dire qu'il devra supporter l'examen critique des hommes d'affaires bien habillés et à l'aise. Son linge devra être immaculé, ses chaussures bien cirées et son chapeau devra être à la mode. Il est étonnant de voir quelle influence un homme bien habillé possède sur un acheteur.

En sus de tout cela, il doit être un gentilhomme. Il y a vingt-cinq ans, si un voyageur avait la réputation d'être un brave homme, on lui pardonnait de passer une huitaine à boire. Il n'en est plus de même aujourd'hui. Le Commis-Voyageur est un homme marqué. Des quantités d'employés de ses clients le connaissent par son nom. Il doit être circons-

Nos Meilleurs Souhais pour un Joyeux Noel
. et une Bonne et Heureuse Année

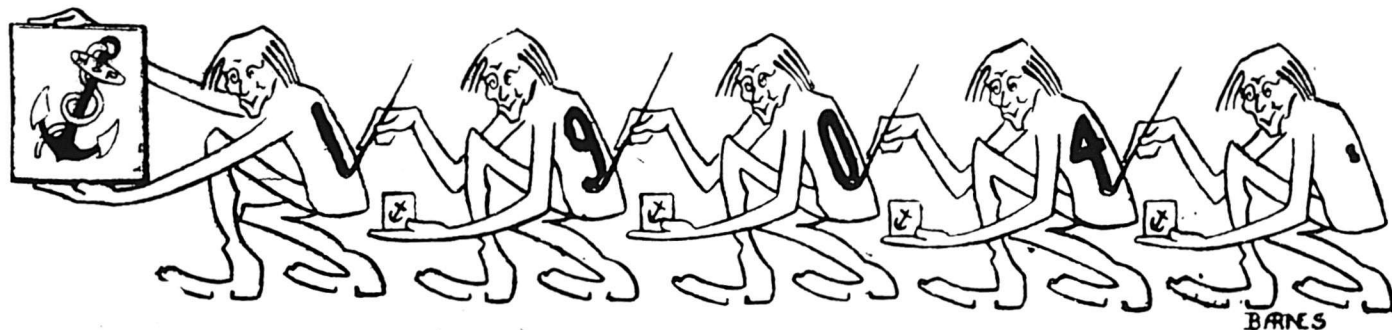

HENDERSON & POTTS CO., LIMITED. MONTREAL,
HENDERSON & POTTS CO., LIMITED. HALIFAX.

pect dans tout ce qu'il fait, car tout ce qu'il pourrait faire de répréhensible se répandra vite au dehors. Ses employeurs en entendront bientôt parler, ses concurrents feront sûrement ressortir ses faiblesses et la première chose qu'il apprendra, c'est qu'il a perdu son emploi. Il doit être plus que prudent dans son existence de tous les jours. Il ne lui est pas permis de passer son temps dans les restaurants, ni de jouer, ni de se faire voir dans les autres endroits peu recommandables. Si habile soit-il, il est certain que s'il commet de ces actes repréhensibles, on en fera des gorgées chaudes. Il faut qu'il soit un homme d'affaires purement et simplement, qu'il soit à son travail comme l'a dit un grand travailleur: "Huit jours par semaine et treize mois dans l'année.

Un des points les plus importants pour réussir comme Commis-Voyageur est d'avoir du tact. Celui qui est né vendeur est également né diplomate. Il doit être capable d'accepter une contrariété avec un sourire et de reconnaître sa défaite avec grâce. Quel est celui qui, parmi les vétérans de la route ne connaît l'acheteur qui lui promet aisément un ordre "sûr, au prochain voyage"; et qui, quand le voyageur revient, lui manque de promesse? Le voyageur qui, dans de telles circonstances, sait se contrôler, possède un capital qu'on ne peut estimer par des

chiffres. Celui-là est sage qui n'accorde pas plus de créance à l'acheteur prodigue de promesses qu'il n'en accorderait au prince dont on disait que sa parole ne vaudrait pas sa signature. Je trouve qu'il vaut mieux ne jamais rappeler à un acheteur qu'il a manqué de tenir ses promesses.

On pourrait remplir un volume avec les faits et les souvenirs de n'importe quel vétéran de la route, même si on le prenait au hasard. Vous le trouverez large d'esprit, pardonnant facilement les fautes et voyant charitablement les faiblesses de l'humanité.

Son caractère naturellement, suivant qu'il est fort ou faible, retardera ou avancera la carrière de l'homme sur la route. Cet élément qu'on appelle le caractère, qui vient après l'habileté et qui se forme jour par jour, est une chose que reconnaissent des clients du voyageur, et suivant ce caractère est bon ou mauvais, il aura une influence dans ses transactions avec eux. Peut-être même, la personnalité joue-t-elle même une partie plus importante encore dans le succès ou l'insuccès du voyageur. L'homme alerte sur la route découvre bientôt que si sa personnalité plaît à certains, elle est désagréable à d'autres, et il va de l'avant ou se retire selon le cas. Même en ce cas, il trouve fréquemment qu'il lui est absolument impossible, à cause de sa personna-

lité sinon pour toute autre cause, de vendre à tous les acheteurs dans sa ligne sur sa route. Il est un vieux dicton qui veut qu'il n'y ait pas d'amitié en affaires, mais après trente-deux ans de vie active dans les voyages, l'écrivain désire témoigner du contraire. Vous aurez certainement un avantage énorme quand votre client est également votre ami, c'est-à-dire que toutes autres choses étant d'ailleurs égales, l'amitié qui vous lie vous fera donner la préférence.

Couvrir une certaine route dans un temps donné et faire plus de ventes que son rival dans la même ligne, est l'ambition de tout voyageur. Personne ne connaît mieux la valeur du temps ou que "le temps est de l'argent" que les représentants sur la route d'une maison de gros. Aussi l'acheteur qui vous accorde promptement son attention et qui vient au rendez-vous à la minute possède votre profond respect et votre reconnaissance.

Une tournée peut être parfois un simple comté ou s'étendre sur le pays tout entier. A onze heures du soir, le voyageur peut se trouver à un point de jonction. S'il a la sagesse du soldat en marche, il se couchera à terre sur le plancher de la station avec son sac de voyage en guise d'oreiller, et son par-dessus pour couverture, et alors, en attendant le train de communication, dormir un petit somme. A une heure du matin le train arri-

P. E. Bourassa & Fils

FABRICANTS DE

Meubles Artistiques

et

Manteaux de Cheminees

Carnitures de Bureaux et de Magasins.

1442 Rue Notre-Dame,

MONTREAL.

Tel. Main. 4062.

MEUBLES A PRIX MOYENS ET A BAS PRIX EN GROS

Chaises et Berceuses, Somniers en Broche Tissée, Oreillers, Matelas, Etc. Pour le Commerce Domestique et pour l'Exportation.

Nous invitons tout particulièrement M.M. les Marchands de la campagne à venir visiter notre magasin d'échantillons au

No 1803 de la rue Notre-Dame.

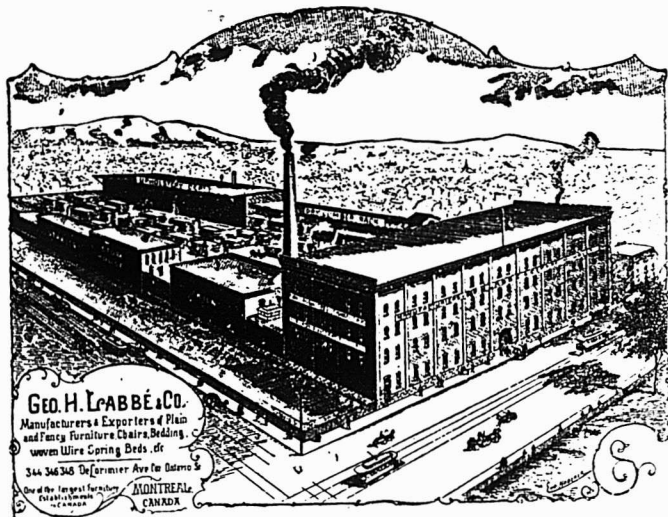

Geo. H. Labbé & Co.
Manufacturers & Exporters of Plain
and Fancy Furniture, Chairs, Bedding,
Woven Wire Spring Beds, etc.
344-346 3/4 De Larivière Ave. St. Denis
MONTREAL
CANADA

Geo. H. Labbé & Co., Manufacturers,
AVENUE DELORIMIER, MONTREAL,
Angle de la rue Ontario.

L. H. HEBERT.

1904

ALFRED JEANNOTTE.

Foyeux Noel

— ET —

Bonne et Heureuse Année

à tous nos clients et amis,
avec nos bien sincères remer-
ciements pour la confiance
qu'ils nous ont accordée dans
le passé et que nous nous
efforcerons de mériter toujours
à l'avenir.

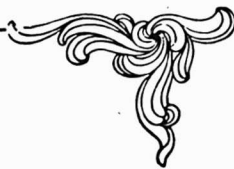

L. H. HEBERT

FERRONNERIES ET QUINCAILLERIES EN GROS.

227 et 229 rue St-Paul, 21 rue St-Jean-Baptiste, Montréal.

ve et le voyageur se plonge dans le lit du wagon. A quatre heures et demie le portier l'appelle, il quitte le train et se rend au plus proche hôtel où peut-être il pourra se procurer deux heures d'un nouveau sommeil. C'est ainsi que le Commis Voyageur a souvent à dormir dans trois lits différents et en trois endroits différents dans une seule nuit. Après une telle nuit, cet homme doit passer la journée entière à visiter un certain nombre d'acheteurs qui tous sont bien éveillés et ont l'esprit ouvert. Pour rencontrer ses clients dans des conditions égales, il faut donc que le voyageur, par une grande force de volonté, fasse disparaître tous les signes de la fatigue qui résulte de son repos interrompu pendant la nuit précédente. Il se fait naturellement beaucoup d'amis et finalement fait un chiffre d'affaires important qui lui vaut un haut salaire. Les neuf dixièmes de ses clients n'ont jamais vu aucun membre de la maison qu'il représente, aussi est-il de la plus grande importance pour une telle maison que son représentant soit un homme qui se présente bien, car les clients jugent de la firme par son représentant sur la route.

Le jeune homme qui se lance pour la première fois dans sa tournée rencontrera des obstacles qui le décourageront promptement, à moins qu'il ne soit de ceux que rien ne puisse décourager. Com-

me le concurrent dans la course aux obstacles, il doit se souvenir qu'il lui faut surmonter chacun des obstacles au fur et à mesure qu'ils se présentent et qu'il doit le faire en moins de temps que tous les autres qui prennent part à la course. Dans le tout premier magasin de la toute première ville dans lequel le jeune homme pourrait entrer, il peut trouver une pancarte bien placée en évidence sur le bureau de l'acheteur qui dit: "c'est aujourd'hui mon jour d'affaires", le novice toutefois ne devra pas prendre cette pancarte trop au sérieux.

LES GROS DIAMANTS

Sceptre du tsar. Après vient le sie et est incrusté dans le l'Orloff qui appartient à la Russie plus gros diamant taillé connu est *Brillant Florentin* appartenant à l'Autriche. Le troisième est le *Pitt* ou *Regent*, qui a fait partie des diamants de la Couronne, et est actuellement au Musée du Louvre. Ensuite vient l'*Etoile du Sud*, propriété d'un prince indien. Le cinquième est le *Koh-i-noor*, qui faisait partie du trésor de Dhulup Singh, Maharajah de Lahore et qui, pris par la Compagnie des Indes lors de la conquête du Punjab, fut offert par elle à la reine Victoria en 1850, et figura à l'Exposition de Londres en 1851. Il est à remarquer que,

sur ces cinq diamants, le quatrième seul ne vient pas d'Asie et n'a pas une origine ancienne.

Il existe deux gros diamants non taillés, dont chacun est beaucoup plus gros que l'*Orloff*, mais il y a quelque doute sur leur authenticité. Le plus gros est connu sous le nom de *Braganza* et appartient au gouvernement portugais qui n'a jamais voulu le laisser examiner par des experts. Il a été trouvé au Brésil il y a cent soixante ans, et est gros comme un œuf de poule. Si c'était un vrai diamant il vaudrait au moins 25 millions de francs. L'autre est le *Matan*, et appartient au Rajah de l'état indien de ce nom, qui n'a jamais voulu le laisser examiner. Cette pierre n'a guère que le quart de la grosseur du *Braganza*.

Depuis la mise en exploitation des mines de l'Afrique du Sud, d'autres gros diamants ont été trouvés et mis sur le marché, mais ils figurent pas sur les listes des pierreries connues, si ce n'est toutefois le *Paw* qui a un éclat remarquable et qui dépasse de beaucoup en grosseur les diamants provenant de l'Afrique. Le *Paw* avait été envoyé, sur sa demande, à la reine Victoria, qui avait l'intention de l'acheter, mais la mort de son petit-fils, le duc de Clarence, survenue sur ces entrefaites, la fit renoncer à cette acquisition. Ce diamant pesait brut 112 carats, mais la taille a réduit son poids à 55.

Willis & Co.,

LES PLUS GRANDS MARCHANDS DE

Pianos et Orgues au Canada.

AGENTS POUR LES PIANOS

Knabe

Bell

Dominion

Kingsbury et

Newcombe

Cable

ET LES

Pianos Automatiques Cecilian et Bellolian.

La sonorité et la qualité de ces instruments artistiques les placent au premier rang de la popularité auprès du public canadien.—Une réputation basée sur le mérite. Vendus au comptant ou par paiements mensuels.

Occasions dans les Pianos et Orgues qui ont déjà servi et en instruments de seconde main.

Attention spéciale donnée aux commandes par la malle.

WILLIS & CO., Batisse Empire,

2470-2472 Rue Ste-Catherine,

MONTREAL.

Annonce Spéciale

En souhaitant à tous et à chacun de nos amis

UNE BONNE ET HEUREUSE ANNÉE

et beaucoup de prospérité, nous avons le plaisir d'annoncer que notre

Nouvelle **Manufacture de Peintures**

à Montréal est maintenant terminée et nous serons en mesure de remplir promptement toutes les Commandes durant l'année qui vient, attendu que nos moyens de production ont été augmentés de **cent pour cent**.

NOTRE VERT DE PARIS PUR

continuera à être un élément dominant pour la reprises des affaires : : : :

Vert de Paris fabriqué au Canada, par conséquent **le Meilleur!**
par des **Canadiens,** par conséquent **Garanti!!**
pour les **Canadiens,** par conséquent **Economique!!!**

Pour la meilleure qualité de Peintures, Couleurs et Vernis durant toute l'année 1904, adressez-vous à

The Canada Paint Company, Limited,
MONTREAL.

 Spécialité : PEINTURES PRÉPARÉES.

Le plus gros diamant trouvé jusqu'ici en Afrique, serait l'*Excelsior*, découvert en 1894 dans la mine de Jagersfontein; Il vient immédiatement après le *Braganza*, qui pèse 1680 carats et qui n'est peut-être qu'une topaze blanche; l'*Excelsior* pèse plus de la moitié, 969 carats.

Il est bon de rappeler que le carat dont on se sert pour exprimer le poids des diamants n'est pas le carat employé pour les alliages d'or. L'or pur est dit à 24 carats, l'or monnayé est à 22, ce qui veut dire 22 d'or et 2 d'alliages, etc. Le carat des diamants représente 4 grains troy; 151 1-2 carats forment une once troy; en mesures métriques le carat vaut 0,206 g. Dans le calcul de la valeur des diamants, le prix augmente dans des proportions considérables avec le poids des pierres. Ainsi, si un diamant d'un carat vaut 500fr. un de deux carats vaudra 1500 fr. et un de 10 carats 50,000 fr. soit dix fois par carat le prix également par carat de la plus petite pierre. Pour cette raison, la valeur des gros diamants est très difficile à estimer.

Le plus gros des diamants célèbres, l'*Orloff*, pèse 193 carats, le second le *Brillant Florentin* 139 1-2, le troisième le *Regent* 136 3-4, l'*Etoile du Sud* 124 1-4 et le *Koh-i-noor* 106. Il n'y a pas d'autre diamant en dehors de ceux provenant de l'Afrique du Sud qui pèse 100 carats. Le *Shah* qui vient après pèse 86 carats, le *Pigott* 82 1-4 et le *Nassack* 78 1-2. Le diamant bien connu le *Sancy* ne pèse que 54 et le *Hope* est encore plus petit, son poids n'est que de 44 1-4 carats.

L'histoire de ce dernier est assez obscure; on croit qu'il faisait partie du diamant dit *Grande Table*, rapporté de l'Inde par le voyageur Tavernier, dont on lui donne quelquefois le nom. On dit que cette pierre pesait 242 1-2 carats, c'était le premier diamant bleu qu'on eût vu en Europe.

Il fut acheté par Louis XIV en 1668, et est décrit comme ayant une belle teinte violette, mais il était plat et mal taillé. Il fut retaillé ensuite et son poids fut réduit à 67 1-2 carats. Ce diamant fut mis au garde-meuble sous la Révolution et on n'a pu retrouver sa trace.

Le "Hope" qu'on suppose en provenir, a paru il y a environ soixante-dix ans et fut acheté par le banquier de Londres, Henry Thomas Hope, qui le paya 325,000 francs. Une autre partie du diamant la "Grande Table" ou le "Tavernier" est supposée être le "Brunswick", la plus grosse pierre bleue connue après le "Hope". Elle pèse seulement 10 3-4 carats, de sorte qu'il manquerait encore 12 1-2 carats sur les 67 1-2 déposés au garde-meuble. Il est possible que quelques petites pierres bleues existant dans diverses collections proviennent de ce diamant.

(A suivre)

Machineries pour buanderies

Si vous voulez entreprendre l'industrie du blanchissage dans les meilleures conditions de succès, demandez le Guide du Blanchissage [gratuit] ainsi que la liste de prix de la machinerie perfectionnée — ce qu'il y a de mieux au monde dans cette ligne — fabriquée par la Troy Laundry Machinery Company, de Troy, N. Y.

Vous aurez satisfaction

Les injecteurs automatiques de Penberthy sont réputés dans toute l'étendue du Canada; ils ont fait leurs preuves. Il n'y a donc pas de risque à courir en s'adressant pour toutes commandes dans cette ligne à The Penberthy Injector Co. Ltd., Windsor Ont.

The John Moppow Machine Screw Company Ltd.

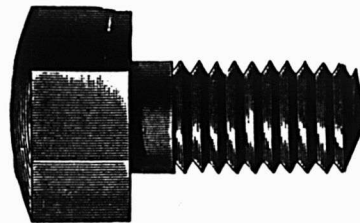

Manufacturiers de

Vis à grosses têtes. Vis à demeure. Vis spéciales fraisées. Tenons pour engins, etc.

Ecrous découpés à froid dans toutes les variétés de finition.

INGERSOLL ONT.



G. A. CROSBY & CO., of Ontario,

SARNIA, ONT. LIMITED

MANUFACTURIERS DE

Machinerie Automatique Patentée pour la fabrication de Boîtes, Presses, Emporte-pièces et Machinerie Soéciale pour le travail des Métaux en Feuilles.

WIRE ROPE

CABLE D'ACIER

Tous les genres et toutes les grandeurs pour tous les usages.

Patentes Standard et Patentes de torsion de Lang.

PRIX CORRECTS.

PROMPTE EXPEDITION.

The B. GREENING WIRE CO, Limited.

HAMILTON, Ont.

MONTREAL, Que.

Dépot dans l'Est : 422 RUE SAINT-PAUL, MONTREAL.

Marchands :



LA BALANCE TOLEDO AUTOMATIC COMPUTING, indique à chaque client en gros chiffres le poids exact qu'il reçoit. Si vous employez un enregistreur de caisse placez-le à l'endroit où le client sera forcé de voir les indications. Ceci est pour votre protection. Supprimez les indications et vous considérez l'Enregistreur sans valeur. Les indications sur une balance "TOLEDO" vous protègent contre les excédents de poids et déficits dans le poids et créent sur vos clients l'impression que vos principes sont honnêtes. Le client sent qu'il est protégé lorsqu'il achète les produits sur une balance Toledo: elle constitue, par conséquent, un attrait pour la clientèle. Le client apprécie les produits qu'il achète de vous plus que la gent qu'il vous donne, autrement il n'échangerait pas son argent contre les produits qu'il obtient.

Vous avez soin de compter correctement son change, et, en pleine vue, pourquoi ne pas employer une balance qui additionne le poids qui représente pour le client une plus grande valeur que l'argent qu'il donne pour les marchandises

Fabriquée au Canada.

Envoyez une carte postale pour demander le catalogue à

DEAN & McLEOD, Agents Canadiens

The Toledo Computing Scale Co.

HAMILTON, ONT.

Agence de Toronto 156 Bay St., Agence de Montréal, 1782 Rue Notre-Dame, et dites que vous avez vu l'annonce dans le PRIX COURANT

VERNIS et JAPANS
SUPERIEURS . . .

**McCASKILL,
DOUGALL
& CO.,**

Fabricants

Vernis Standard pour Voitures
" " " Bateaux

BUREAUX :

161 SUMMER STREET, 30 RUE ST-JEAN,
Boston, Mass., U.S.A. Montréal, P.Q.

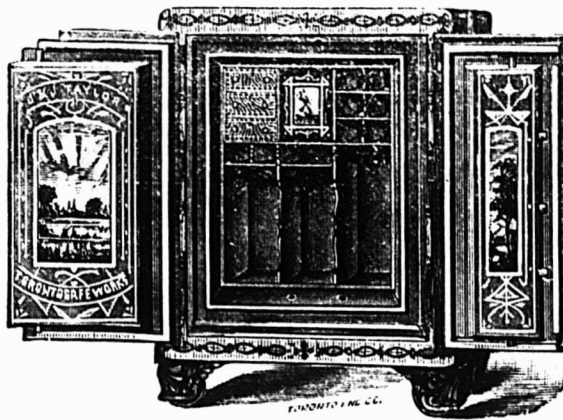

J. & J. TAYLOR

TORONTO SAFE WORKS

TORONTO, . . . ONTARIO

MANUFACTURIERS DE

Coffres-Forts en acier pour Banquiers.
Coffres-Forts à l'épreuve du feu.
Portes de voûtes, etc. :- :- :-

Les plus hautes Récompenses. Etablis en 1855.

Cordages, Ficelle à Lier, Ficelle d'Emballage

DE TOUTES DESCRIPTIONS

Manufacturées par

CONSUMERS CORDAGE CO.,

MONTREAL

LIMITED
SISAP

MANILLE

Cable,
Corde à noix,
Corde à ballots,
Corde à foin,
Corde à peaux,
Corde goudronnée,
Cordes à lignes
dormantes, Etc.

RUSSE

Ratlino goudronné
Spunarn gou-
dronné.
Lignes dormantes
goudronnées,
Cordes à voiles,
Cordes de
jardiniers. Etc.

Cable,
Corde à ballots,
Corde à foin,
Corde à peaux,
Corde fabriquée à
la main,
Corde à pulpe,
Corde à papier,
Etc.

JUTE

Corde à matelas,
Corde à écorces,
Corde goudronnée,
Corde à cloches,
Corde à liçous,
Etc.

EMPAQUETAGE

RUSSE — ITALIENNE — JUTE

Cordes à lattes, marque "Lion."
Cable de transmission, "Red Thread."
Ficelle d'emballage et Corde à Matelas,
Corde de Chanvre Anglaise garantie pur manille,
Toutes les marques favorites de Fil à liens.

DAVID MAXWELL & SONS



BARATTE AVEC SUPPORT
D'ACIER

ST. MARYS
ONTARIO,
CANADA

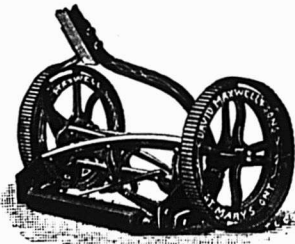

LA TONDEUSE A GAZON "THE
MAXWELL" AVEC ROUE DE 10 pcs

Baratte Favorite Maxwell

Pièces Patentées : Support d'acier amélioré, engrenage à billes, actionnement du levier moteur au pied et à la main ; levier détachable. Perfectionnée pour la saison 1903. Support en bois ou en acier, au choix.

Tondeuses pour Gazon

Hautes et basses roues, de 12 à 20 pouces de large ; arbre-moteur en acier laminé à froid ; couteaux et plaque coupante en acier au creuset.
Si votre maison de gros ne vous offre pas ces articles

Adressez-vous directement a nous

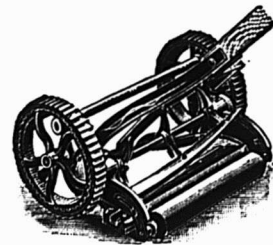

TONDEUSE MAXWELL, ROUE
BASSE DE 8 pcs.



BROUETTES
DE QUATRE
DIFFERENTES
GRANDEURS

Antimoine	
La lb.....	8 à 9
Barattes	
Revolving, monture en acier, No 0, 8.03	
No 1, \$8.50; No 2, \$9.00; No	
\$10.00; No 4, \$12.00; No 5, \$16.00	
pour monture en bois, 20c de moins	
sur la liste ci-haut. Livraison de la	
manufacture 53 p.c., en magasin à	
Montréal, 51 p.c. Termes 4 mois ou	
3 p.c. 30 jours.	
Collets d'essieu, 65 p.c. de la liste.	
Blanc de Plomb	
Par.....100 lbs	4 75
No 1.....	4 50
No 2.....	4 25
No 3.....	4 00
No 4.....	3 75
Escompte: par quantité d'une tonne en	
une seule livraison 10 p.c. et pour quan	
tités moindres 5 p.c.	
Boulons et Noix	
Boulons à voiture Norway, (\$3.00) 55 p.c.	
" carrés, (2.40) 55 p.c.	
" ordinaires, 50 p.c.	
" machine, 50 et 5 p.c.	
Tiro-fonds, 70 p.c.	
Boulons à lisse, 65 et 5 p.c.	
Blanc de boulons, 50 et 5 p.c.	
Bolt Ends, 50 et 5 p.c.	
Boulons à charnus, 50 et 5 p.c.	
Noix, carrées, moins 3/4c de la liste.	
Noix, hexagones, moins 3/4c de la liste.	
Boulons à bandage, 66 3/4 p.c.	
Boulons à poêle, 67 1/2 p.c.	
Noix, en lots de 50 lb, 1/4c par lb extra;	
pour moins de 50 lb, 1/2c extra.	
Briques réfractaires	
Belges.....le mille	19 50
Anglaises.....	19 50 23 50
Broche	
Acier fin pour emboutillage, matelas, ba	
lais, sonnettes, etc., 17 1/2 p.c. sur la liste.	
Cuivre jaune.....	80 p.c.
Copper (cuivre rouge).....	80
Broche galvanisée.....	80
No 5.....le 100 lbs	3 70
" 6 & 8.....	3 15
" 9.....	2 50
" 10.....	3 20
" 11.....	3 25
" 12.....	2 65
" 13.....	2 75
" 14.....	3 75

Poli, Brûlé et Hüllé.	
No 0 à 9,.....100 lbs	2 50
" 10.....	2 58
" 11.....	2 55
" 12.....	2 70
" 13.....	2 80
" 14.....	3 90
" 15.....	3 05
" 16.....	3 20
Brûlé; p. tuyau.....100 lbs	5 55
moins 10 p.c.	
A foin, en acier, Nos 13, 13 1/2 et 14,	
coupés de longueur, esc. 20 p.c. sur la liste.	
Broche barbelée	
Galvanisée.....le 100 lbs	2 80
" Plain twist.....	2 80
" f.o.b. Cleveland, \$2.55 les	
100 lbs pour moins d'un char et \$2.40	
pour lot d'un char.	
Broquettes, clous, etc.	
Broquettes pour boîte à fromage, bleues	
85 et 12 1/2 p.c.	
" valles, noires et étamées 85 p.c.	
" à tapis, bleues, 90 et 15 p.c.	
" étamées, 80 et 20 p.c.	
" en bri, 40 p.c.	
" coupées, bleues, en dom. 80 p.c.	
" loose, 60 p.c.	
" Suèdes bleues et éta	
mées, loose 80 et 10 p.c.	
Broquettes en dou sine, 75 p.c.	
" de bon r., 85, 12 1/2 et 12 1/2 p.c.	
" à qua s e farine, esc. 35 p.c.	
sur la liste.	
Clous de tonnelier	40 p.c. sur la liste.
Cable, etc.	
Best Manila.....Base lb.	0 14 1/2
British Manila.....	0 12
Sisal.....	0 11 1/2
L'athyarn simple.....	C 10 1/2
L'athyarn double.....	0 11
Jute.....	0 08
Coton.....lb.	0 17 à 0 20
Carvelles	
F.o.b. Montréal, Toronto, Hamilton, Lon-	
den, St-Jean et Halifax.	

Pressées 1/2 p. Esc. 25 p.c.	4 75	0 00
" 5-18.....	4 50	0 00
" 7-18.....	4 25	0 00
" 7-18.....	0 00	4 10
" 7-18.....	0 00	3 90
Chaines		
3-16 No 6.....100 lbs	11 50	
3-16 exact 5.....	10 00	
3-16 Full 4.....	9 50	
1/2 exact 3.....	9 00	
5-16.....	7 50	
5-16.....	5 00	
7-16.....	4 30	
7-16.....	4 10	
9-16.....	3 85	
".....	3 70	
".....	3 60	
".....	3 55	
".....	3 50	
En lot de char 10c de moins.		
Chaines à vache.....esc.	40 p.c.	
" fermant en dehors.....	65 p.c.	
Ferremens de chaine à vache.....	35 p.c.	
Chaines à traits.....	45 p.c.	
Jack Chain en acier, simple et		
double.....ex.	40 p.c.	
Jack Chain en cuivre, simple et		
double.....ex.	50 p.c.	
Ciment		
Américain.....baril	2 00	2 20
Canadien Portland.....	1 90	2 20
Acialais.....	2 05	2 25
Belge.....	1 80	2 25
Allemand.....	2 25	2 40
Hydraulique Canadien.....	0 00	0 00
Clous à Cheval "C"		
No 9 à 14.....par lb	0 20	
" 8.....	0 22	
" 7.....	0 24	
" 6.....	0 26	
" 5.....	0 32	
" 4.....	0 48	
Escompte 40, 10 et 7 1/2 p.c.		
Boîtes 25 lbs chaque.		
Clous		
Clous à cheval.....		
No 7.....100 lbs	24 00	
No 8.....	23 00	
No 9 et 10.....	22 00	
Escompte 55 p.c. le qual.		
" 57 1/2 p.c. 2e qual.		
Boîte de 1 lb., 1/2c. net extra.		

Clous coupés à chaud.	
F.o.b. Montréal, Toronto, Hamilton, Lon-	
don, Halifax et St-Jean, N.E.	
Prix de base \$2.40 par lot de char	
\$2.45 pour moins d'un char.	
Clous à finir.	
1/2 ponce.....100 lbs.	3 95
1 1/4 et 1 1/2 ponce.....100 lb.	3 65
1 1/2 et 2 1/4 "....."	3 40
2 1/2 et 3 "....."	3 15
3 et 3 1/2 "....."	3 10
3 et 4 "....."	3 05
Clous à quarts.	
1/2 ponce.....100 lbs.	3 70
1 1/4 "....."	3 20
Clous à river.	
1 ponce.....100 lbs.	3 95
1 1/4 "....."	3 65
1 1/2 et 1 3/4 "....."	3 40
2 et 2 1/4 "....."	3 15
2 1/2 et 3 "....."	3 10
3 et 4 "....."	3 05
Clous d'acier, 16c. en sus.	
" galvanisés p. toitures 100 lbs	6 80
" à ardoise, 1 ponce.....	3 65
Clous de broche.	
F.o.b. Montréal, Gananoque, Toronto, Ha	
milton, London, Bradford et St-Jean	
N.B. F.o.b. Halifax, en lots de chars	
Prix de base au char \$3.40 et pour moins	
1" au char \$2.45.	
Corde à Chassis	
49 à 30 cts la lb.	
Coudes	
Bonds pour tuyaux polis.....dos	1 50
" ordinaires.....	1 35
Coudes de tuyaux	
7 pcs.....	1 35
Couteaux à Foin	
Lightning Hay Knives.....net	8 50
Heath's Patent Hay Knives.....	7 50
Spear Point, T H Hay Knives.....	8 00
Spear Point, L H Hay Knives.....	8 00
Crampes	
Galvanisées.....100 lbs	3 00
Unies.....	2 80
Crampes pour net à clôture 40 p.c.	



Nous manufacturons toutes sortes de

Fornaises à Air Chaud
Bouilloires à Eau Chaude,
Fornaises, Poêles de Cuisine,
Ustensiles de Cuisine en fonte.

CLARE BROS. & CO., PRESTON, ONT.

Agent de Montreal: F. P. DRAPER, 46 rue Waverly.

QUELQUES FAITS
 AU SUJET DES

TORDEURS



Un tordeur n'est pas un jouet: Il est construit pour accomplir un travail, et il doit être construit en conséquence. Le linge mouillé met à une rude épreuve le tordeur, de même que les rouleaux s'usent à cet usage.

Et le caoutchouc de pauvre qualité et mal soudé à la monture du rouleau est sans utilité.

Nos rouleaux sont vulcanisés directement après la monture du rouleau et nous n'employons que la meilleure qualité de caoutchouc.

Nous ne pouvons pas nous exposer à fabriquer un tordeur inférieur.

MM. LES MARCHANDS DE FER: adressez-nous une commande d'essai chez nous.

CANADIAN WRINGER & SPECIALTY CO
 LIMITED

105 à 111 Adelaide West, TORONTO.

Crampes de Jalousies	
outes grandeurs.....	0 00 0 00
Cuivre	
En lingot.....lb	133 14
En barre et en feuille, 14 à 30 G.....	10 p. c.
Feuilles dures 2 x 4.....lb	0 22 0 23
Tube Base.....lb	0 23
Enclumes	
Wright's 80 lbs et plus.....lb	0 10 1/2
Hay Budden 80 lbs et plus.....lb	0 09 1/4
Brook's 80 lbs et plus.....lb	0 09 0 10
Equerres	
Fer No 493.....la doz	2 45
" 494....."	3 25
Acier 80, 10 et 5 p. c.	
Etain	
Straits.....lb.	0 30 0 00
Lamb and Flag—	
Lingots 56 et 28 lbs par lb 0 03	0 00
En barre 1c extra.	
Etope	
Navy.....le 100 lbs	5 50
U. S. Navy....."	00
Plumbers....."	25
Fanoux	
Cold Blast No 2.....doz	7 00
Wright No 3....."	8 50
Ordinaires....."	4 00
Dashboard C.B....."	9 00
No 0....."	5 75
Peinturés 50c extra par doz.	
Faucilles	
No 2 Reaping Hooks.....net.	1 80
No 3....."	1 70
No 4....."	1 80
No 5....."	2 00
Barden Patent Reap. Hks....."	8 90
Little Giant Reaping Hooks....."	3 90
Faux	
Cast Steel.....la doz	5 00
Clipper....."	6 00
Clipper, Concave Blade....."	6 50

Climax.....net.	8 50
Excelsior Concave....."	7 00
Single Beaded....."	6 25
Double Beaded....."	6 75
Cast Steel Cradle Scythes....."	8 00
St. V. Steel Cradle Scythes....."	9 00
Harvest King Cradle Scythes....."	10 0
Cradle Scythes for Boys....."	7 00
Lawn Scythes....."	5 00
Rush Scythes....."	6 00
Bramble scythes....."	6 00
Ferblanc	
Au Charbon — Allaways ou égal	
IC, 14 x 20, base.....	4 50 4 75
X. Extra par X et par casé.....	0 75
(Caisse de 112 feuilles, 108 lbs. net).	
Au Coke — Lydbrook ou égal	
IC, 14 x 20, base.....	4 25 4 50
(Caisse de 112 feuilles, 108 lbs. net).	
Au Charbon—Terne-Dean ou égal	
IC, 20 x 28.....	7 50 7 75
(Caisse de 112 feuilles, 216 lbs. net).	
Feuilles Ferblanc pour bouilloires.	
(Caisse de 560 lbs.).....la lb	
XX, 1 1/2 x 60, gauge 28 0 06	0 06 1/2
Feuilles étamées	
72 x 30 gauge 24.....	0 07 0 07 1/2
" " 26.....	0 07 1/2 0 08
" " 28.....	0 08 0 08 1/2
Fer et Acier	
Fer marchand barre 100 lbs.....	0 00 1 85
Fer fini....."	0 00 2 15
Fer pour fers à cheval....."	0 00 2 15
Feuillard mince 1 1/2 à 3 pcs Base.....	2 55
Acier à liasse Base.....	2 00 2 05
" bandage.....	2 10 2 20
" machine.....	2 85 3 00
" pince.....	2 56 2 75
" ressort.....	2 85 3 00
Fers à Cheval	
F. O. B. Montréal	
Léger et pesant.....le qrt	3 65 3 90
Fers à neige....."	3 90 4 15
New Light Pattern....."	3 80 4 05

Featherweight Nos 0 à 4.....	5 35
Fers "Toe weight" Nos 0 à 4.....	8 80
Fers assortis de plus d'une grandeur au baril, 10c extra par baril.	
F. O. B. Montréal	
Neverlip en fer, le 100 lbs.....	12 20
" en acier....."	16 00
Fers à repasser	
Mrs Potts No 55.....le set	0 80
No 50 N. W. P....."	0 90
Fontes	
Carron.....tonne.	20 00 26 50
Calder....."	0 00 00 00
Carnbroe....."	00 00 00 00
Glengarnock....."	00 00 00 00
Summerlee....."	19 00 20 00
Midland No 1....."	00 00 00 00
" No 2....."	00 00 00 00
Graisse à Roues	
Ordinaire.....la grs	5 75 6 60
1ère qualité....."	13 00 15 00
Huiles et divers	
Huile de Castor, East Indian lb 0 7 1/2	0 8 1/2
" " Commercial....."	0 0 0 8
le gallon	
Huile Balmoral.....	0 00 0 40
Huile de Morue.....	0 35 0 40
Huile Olive pure.....	0 00 1 20
Huile de pieds de bouef.....	0 00 0 90
Huile de loup marin raff.....	0 70 0 75
" " palie.....	0 45 0 55
Huile de lin crue (net cash).....	0 45 0 46
Huile de lin bouillie.....	0 48 0 49
Ess de Térébenthine.....	0 82 1/2 0 83 1/2
Goudron raffiné.....brl	0 00 4 50
Coaltar....."	0 00 4 00
Pitch les 100 lbs....."	0 00 1 10
Manches de Faux	
40 p. c. de la liste.	
Mastic	
Mo geaux en brl.....100 lbs	1 50
" moins d'un brl....."	0 00
Vessie en brl....."	0 00
" qrt de 100 ou 200 lbs....."	75
Canistres de 25 lbs....."	1 85

Mèches de tarières	
Gilmour 80 et 5 p. c.	
Rockford, 80 et 10 p. c.	
Jenning's Gen., net sur la liste.	
Mèches de Lampe	
60 p. c. de la liste.	
Mèches de Villes	
Clark.....	0 65 0 90
Diamond.....	1 00 1 50
Meules	
2 pouces, 40 à 200 lbs.....la tonne	20 00
1 1/2 et 1 3/4 pouces 40 à 200 lbs la tonne.....	24 00
Moulins à Viande	
Américains.....pièces.	1 25 5 00
Allemands....."	1 25 90
Munitions	
Caps B B Dom. le mille, net, \$1.45.	
Cartouches, Amer R. F. le mille, net, \$1.75	
" " Dominion R. F. 50 et 5 p. c.	
" " C. F. 30 p. c.	
" " Sporting 15 p. c.	
" Amer.....	
C. F. Sporting, ajouter 5 p. c. à la liste.	
Caps B. B. Amer, 40 p. c.	
Cartouches blanches Trap 25 p. c.	
" chargées Trap 30 p. c.	
" culvire 55 p. c.	
Cartouches chargées canadiennes :	
Poudre noire 12 gauge, le mille	\$15 00
" " 10....."	16 00
" " 12....."	20 50
" " 10....."	22 50
Caps à cartouches Dom. 30 p. c.	
Outils en bois	
Etablie, 50 p. c. de la liste.	
Ménaisier, 40 p. c. de la liste.	
Papier à Bâtisse	
Jaune ordinaire.....le rouleau	0 40
Noir....."	0 45
Goudronné.....le 100 lbs	1 85
Papier à tapis.....la tonne	45 00
" à conv. roul. 2 pils 0 00	0 90
" " 3 pils 0 00	1 15
Papier Sablé et Emeri	
Dominion flint, 47 1/2 p. c.	
Sablé B et A., 40 et 5 p. c.	
Emeri, 40 p. c.	

Tole Galvanisée

Le type de qualité dans le monde.



Chaque feuille est garantie.

En vente chez tous les Marchands de Gros.

* ✝ "RODGERS"

Il n'y en a pas de véritable sans cette

Marque Exacte.

JAMES HUTTON & CO., Montreal.

Seuls Agents pour le Canada.

CANIFS H. BOKER & CIE COUTEAUX

PERFECTIONNEE

MARQUE DE L'ARBRE

DEPOSEE COUTELLERIE CISEAUX

En vente dans les principales maisons de Ferronnerie en gros.

TRADE MARK. PENBERTHY

FABRIQUE AU CANADA

Injecteur Automatique

CODETS A HUILE ET A GRAISSE, "GAGE" A EAU.

Penberthy Injector Co. Limited WINDSOR, ONT.

Peintures préparées		
Pures.....	le gallon	1 25
Seconde qualité.....	"	1 10
Peintures		
Ja'ousie Parker 5' et 10' p. c.		0 08 1/2
Pesantes en T et strap, 4 pos, la lb		0 08
" " " " " " " "		0 08 1/2
" " " " " " " "		0 08 1/2
" " " " " " " "		0 08 1/2
Légères en T et strap, 95, 10 et 2 1/2 p. c.		0 05 1/2
Peintures à gonds		
6 à 10 pouces.....	le 100 lbs	4 50
12 pouces et plus.....	"	3 50
Plaines		
Votturier, 50 et 10' p. c.		
Charpentier, 70 p. c.		
Plaques d'acier pour Bouilloires		
1/4 pou.....	2 50	2 80
3-16 ".....	2 80	2 70
1/2 " et plus.....	2 50	2 80
Plomb		
Saumons.....	100 lbs	3 20
Berres.....	"	0 05
Feuilles.....	"	0 08
Tuyau, esc 35 p. c. sur la liste.		0 08 1/2
Plomb de chasse		
Oroinaire.....	100 lbs	8 50
Chilled.....	"	7 00
Buck seal.....	"	7 50
Ball.....	"	7 50
Moins 17 1/2 p. c. F. o. b. Toronto, F. m. l. t. n.		
Montréal London, St-Jean et Halifax		
Poids de Chassis		
Sectional.....	le 100 lbs	2 05
Ordinaire.....	"	1 50
Poignées de Godendard		
S. & D. No 3.....	la paire	0 00
" No 5.....	"	0 00
" No 8.....	"	0 00
Boynton.....	"	0 20
Post Hole Spoons		
Post Hole Spoons 8' Handle.....	net	5 75
" " 8 ft " " " "	"	7 75
" " 10 ft " " " "	"	10 15

Poudre		
S. S. Sans fumée Shot Gun 100 lbs		
ou molus.....	la lbs	0 85
1000 lbs ou plus.....	"	0 80
	net 30 jours	
Râteaux		
Acier et fer ma leat: e 60 p. c.		
Boi 25 p. c.		
Rivets et Palatres		
Rivets en fer, noirs et étamés 60 et 10' c		
Pa atre-culvre, 30 et 10 p. c.		
Extra 1c. par lb sur rivets en fer pour		
boîtes carton 1/2 lb.		
Rivets en culvre 48 p. c. et en boîtes de		
carton 1c. extra par lb.		
Scies		
Ecoines Disston, 12 1/2 p. c.		
R et D., 40 p. c.		
Godendard Disston le pied	0 35	0 55
" S. et D., 35 p. c.		
Soudure		
Barre 1/2 et 3/4 garantie.....	lb	0 17 1/2
" commerciale.....	lb	0 16 1/2
Finie.....	0 lb	
Tôle d'acier		
Nos 10 à 20.....	100 lbs	2 25
2 25		2 75
Tôle galvanisée du Canada		
Dominion Crown, 52 feuilles.....		\$ 4 50
" 60 " " " " "		75
Tôle galvanisée		
	100 lbs	Queen's
18 G à 20.....	0 00	3 75
22 à 24.....	3 75	4 00
26 G.....	4 00	4 25
28 G.....	4 25	4 40
28 G américain équivalent à 28 G anglais		
Fleur de Lys		
18 G.....		3 80
22 à 24.....		3 75
26.....		4 00
28.....		4 25
Tôle noire		
18 à 20 gauge.....	Cte	0 00
22 à 24 ".....	"	0 00
26 ".....	"	0 00
28 ".....	"	0 00

Tôle noire du Canada		
12 feuilles demi poli.....	2 40	2 50
10 feuilles.....	2 50	2 60
7 1/2 ".....	2 65	3 75
Tourne-à-Gauche		
Lincoln et Whitting.....		6 25
Tuyaux de poele		
4 et 6 pouces.....	100 feuilles	7 00
8 ".....	"	7 50
Tuyaux en Fer		
Tuyau noir		
1/2 ".....	100 pieds	3 00
3/4 ".....	"	2 50
1 ".....	"	2 75
1 1/4 ".....	"	3 00
1 1/2 ".....	"	3 70
1 3/4 ".....	"	5 25
2 ".....	"	7 40
2 1/2 ".....	"	8 90
3 ".....	"	12 40
Tuyau fer galvanisé		
1/2 ".....	"	3 55
3/4 ".....	"	4 10
1 ".....	"	5 05
1 1/4 ".....	"	7 25
1 1/2 ".....	"	10 10
1 3/4 ".....	"	12 15
2 ".....	"	16 70
Escompte 5 à 7 1/2 à 10 p. c. suiv. quantité.		
Vernis		
Voiture No 1.....	1 75	2 25
" Rody.....	3 50	4 50
" Rubbing.....	2 50	3 50
Gold Ste.....	1 50	2 00
Meuble extra.....	1 25	1 75
" No 1.....	0 80	1 00
Finir.....	2 00	3 00
Damar.....	1 75	2 25
Shellac Blanc.....	3 00	3 50
" Orange.....	2 50	3 00
Meuble Brown Japan.....	0 80	1 00
Vernis Français.....	2 50	3 00
" doz.....	1 25	
" à tuyaux, gall.....	0 80	1 00

Vis à Bois		
Tête plate, acier.....		87 1/2
Tête ronde ".....		82 1/2
Tête p. sta, culvre.....		80
Tête ronde ".....		75
Tête plate, bronze.....		75
Tête ronde ".....		70
Vis à Machine		
Têtes plates, 25 p. c. de la liste.		
" rondes, 20 p. c.		
Vitres		
	(Star)	
Endossons de 28 pouces	50 pds	100 pds
unis.....	1 90	3 80
28 @ 40.....	1 90	3 80
41 @ 50.....	0 00	4 50
51 @ 60.....	0 00	4 75
61 @ 70.....	0 00	5 20
71 @ 80.....	5 70	6 00
Zinc		
Spelter.....	100 lbs	6 25
6 50		
Zinc en feuilles		
Bri 5 cwt.....	100 lbs	0 00
Moins d'un bri.....	"	0 00
6 50		
Charbons		
Prix de détail par 2000 lbs		
Furnace.....	Cash	6
Egg.....	"	6 55
Stove.....	"	6 75
Chemnut.....	"	6 75
Pea (Chemnut No 2) net.....	"	5 70
Welsh.....	"	6 00
Scotch Grate au char.....		6 71
Charbon de forge.....	7 00	8 00
Coal par haliron.....		4 00
" 1/2 chaldron.....		2 00
Spécialités		
Imperial Varnish & Color Co.		
TORONTO		
Vernis		
Elast etc, can. d'un gal.....		3 00
Granitine, floor finish, le gal.....		2 75
Maple Leaf Co ach enamels:		
Grandeur 1, \$1.20; 2, 70c; 3, 40c		chaque
Henderson & Potts Co Ltd.		
MONTREAL		
Marque "Anchor".....		1 2
Peinture pr parées.....		5 2
Stanes d'omb pur.....		5 2
Brandram B F G unie.....		6 55
Brandram BB Decorative.....		6 05
Brandram No 1.....		5 5
Em ail à chapeaux de paille.....		0 82

CHASSE ET PECHE

Maisons de Campagne!!!

C'est le bon temps de faire vos arrangements pour la saison d'été prochaine. Pour **\$25.00** vous pouvez acheter un beau site pour une maison de campagne dans la REGION DES LACS dans le nord de la province de Québec au milieu des LAURENTIENS, 1500 pieds au-dessus du niveau de la mer.

LE CHEMIN DE FER

Le Grand Nord du Canada

est en voie d'ouvrir un nouveau pays : une heure et demie de MONTREAL, quatre heures de QUEBEC et d'OTTAWA, onze heures de TORONTO, Etc.

Pour plus amples détails, s'adresser à

Rivieres, Lacs et Montagnes.
Guy TOMBS
Agent Général du Fret et des Passagers,
QUEBEC, Can.

Maison Fondée en 1869

Médaille d'Or à l'Exposition de Paris 1900

Sellerie Moderne!!

La plus grande Manufacture du genre au Canada

A. Lamontagne & Cie limitée
1902 RUE NOTRE DAME

Fabricants et Importateurs

des meilleurs produits américains et étrangers. Toujours en mains l'assortiment le mieux varié de

HARNAIS, SELLES ET ATTELAGES DIVERSES

Aussi toutes espèces d'accessoires pour chevaux : Couvertes, Fouets, Licoux, Brosses, Etrilles, Etc., Etc.

Edifice Balmoral,

902 RUE NOTRE-DAME,

MONTREAL

ALABASTINE

A l'Eau Froide de CHURCH.

est si bien connue par la publicité persévérante qui a été faite dans les journaux, dans les magazines, dans les journaux d'agriculture et dans les publications commerciales, et a été si longtemps en usage général que le mot "Alabastine," dans l'esprit du public, signifie l'article désirable pour les murs.

Il n'y en a qu'une seule absolument sûre—sûre au point de vue de la vente et de la satisfaction qu'elle donne, c'est l'Alabastine de Church. On vous demandera de l'Alabastine, et il vous faudra argumenter beaucoup pour convaincre un client qu'un autre article est "la même chose" ou "justement aussi bon." Avez-vous le temps d'argumenter? Cela vous plaira-t-il de courir le risque de déplaire?

Donnez votre commande pour 1904 à votre fournisseur ou à nous mêmes, comme cela vous conviendra le mieux. Le prix est le même.

THE ALABASTINE CO., Limited, Paris, Ont.

Les Scies de Haut Grade en Acier-Argent

DE ATKINS

Sont les plus fameuses que l'Argent, l'Expérience et l'Habilité soient capables de produire.

Il n'y a pas de stock bien complet où elles ne figurent pas. Elles sont faciles à vendre. Chaque scie est garantie.

DEMANDEZ CATALOGUE ET PRIX.

H. P. HUBBARD, Agent de Vente au Canada.

Bureau de Toronto: 30 Front St. E.

TEL. MAIN 1896.

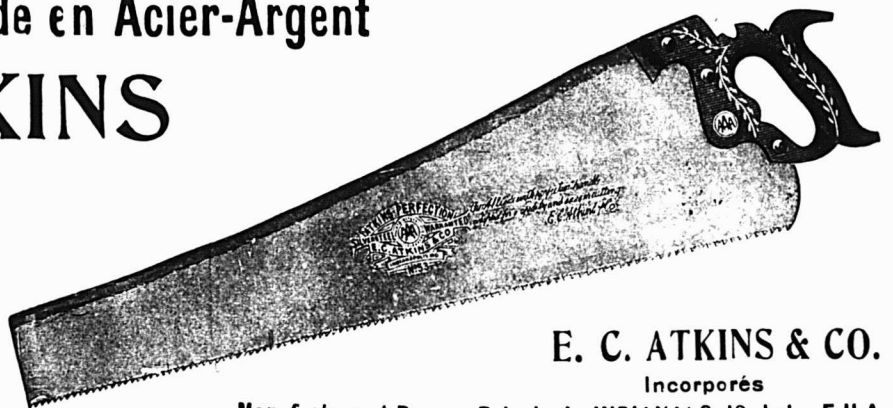

E. C. ATKINS & CO.

Incorporés

Manufacture et Bureau Principal: INDIANAPOLIS, Ind., E.U.A

Nous prêtons absolument sans intérêt.

A. MILLETTE,
Sec.-Trés. et Gérant.

Remboursable dans 20 ans ou moins.

ACHETEZ OU VOUS VOUDREZ

Une Propriété, Maison ou Ferme, et PAYEZ COMPTANT. Nous vous fournissons pour cela tout l'argent nécessaire.

Absolument sans Intérêt

Profitez de notre offre également pour éteindre vos Hypothèques. Nous faisons déjà des affaires dans tout le Canada. Notre système a pour bases les meilleures garanties du calcul et de la finance. Notre mode d'opération est simple et honnête. Pour en obtenir des renseignements exacts écrivez ou demandez notre Pamphlet; adressé gratuitement sur demande.

LACIE DE PRET ET D'EPARGNE,

Tel Bell Main 3394. A Responsabilité Limitée.

VERRET & DROLET, Agents,

104 rue St-Jean, Québec.

Capital :
\$250,000
Payé.

20 RUE ST-ALEXIS,
MONTREAL, CANADA

Pouvoir d'émettre
\$1,000,000
d'Actions.

CLOTURES

MANUFACTURERS PAR LA

Dominion Wire Man'g Co., Limited,

MONTREAL et TORONTO

4 Barb
6 pces
4 Barb
4 pces

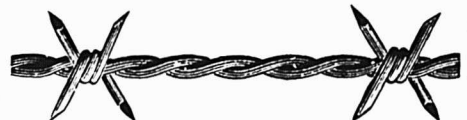

352 lbs
par mille
384 lbs
par mille

2 Barb
5 pces
2 Barb
2 1/2 pces

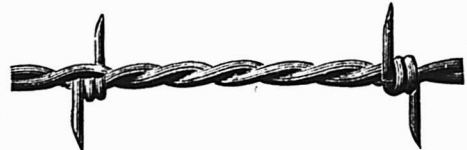

352 lbs
par mille
384 lbs
par mille

Tordus
unis
broches



288 lbs
par mille

Crampes à Clotures, polies et galvanisées,
1 1/4 à 2 pces.

BROCHE RECUTE POUR EMBALLAGE

de

Foin, Pulpe, Papier, Chiffons, Lattes, Etc.

ACHETEZ LES PRO



DUITS DOMINION.

GUETRES POUR HOMMES



Avant de placer vos commandes vous avez intérêt à voir nos échantillons et à comparer nos prix.

Nous avons de bonnes valeurs à vous offrir, et sur lesquelles vous réaliserez un bon et légitime profit.

Hector Lamontagnis

292 Rue SAINT-PAUL

Et 133 rue des Commissaires, Montreal

Phones : Bell Main 105.
Marchands 609.

The Nova Scotia Steel & Coal Co., Limited.

MANUFACTURIERS D'

ARBRES DE TRANSMISSION EN ACIER COMPRISE POLI.

de 5/8 à 5 pouces de diamètre. Garantis droits et exacts à 1/500 de pouce près.

Acier à Ressorts, Machinerie à Roues, Bandages de Roues, "Toe Caulk" Lisses à Sleighs, Angles, Sections Spéciales, et tout Acier en Barre Marchand Toile d'Acier jusqu'à 48 pouces de large.

Essieux pour Chemin de Fer et Tramways Electriques.

Eclisses, Crampons, Boulons d'éclisses.

Rails en T 12, 18, 24 et 28 lbs. à la verge.

Spécialité : Pièces de Grosse Forge.

FER EN GUEUSE "FERRONA" pour usage de Fonderies.

USINES—NEW GLASGOW, N. E. et FERRONA, N. E.
BUREAU PRINCIPAL: NEW GLASGOW, NOUVELLE ECOSSE.

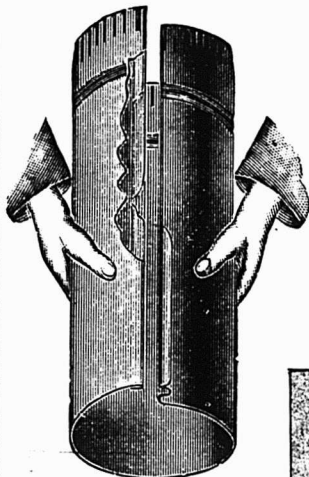

Le plus aisé à agripper.

Quelques-unes
de nos spécialités
en fait de

Marchandises d'Automne

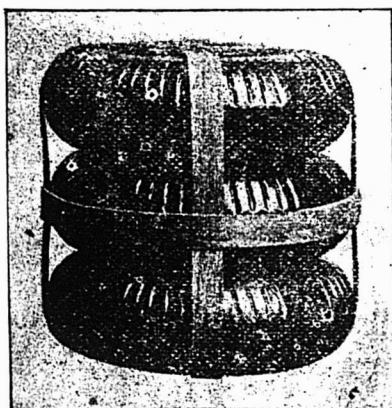

Manufacturé
par

The **Thos. Davidson Mfg. Co.**
MONTREAL, Ltd.

Les plus forts. 20 plus plats

L'ASSURANCE LA MOINS CHÈRE DU MONDE

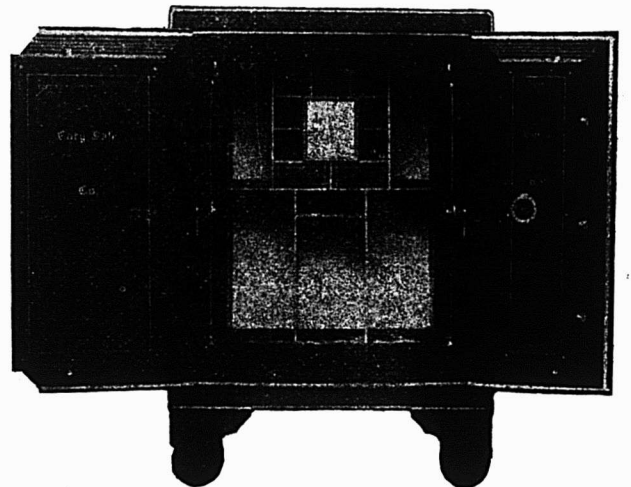

Vous est-il jamais venu à l'idée qu'un coffre-fort "Cary" est la forme d'assurance la moins chère. Vos livres, vos documents, vos mémoires sont un actif de très haute valeur en cas d'incendie. Ils vous fournissent un inventaire; votre règlement avec les compagnies d'assurance est basé en très grande partie sur les rapports qu'ils contiennent. Sachant ces faits, il vous convient d'acheter le meilleur coffre-fort que vous puissiez trouver. Une petite économie dans le prix d'achat d'un coffre-fort peut risquer des centaines et peut être des milliers de dollars, parce que vous n'aurez pas acheté un coffre-fort à l'épreuve du feu. Employez toujours un coffre-fort "Cary". Notre porte à sept bourrelets avec garniture en asbestos est le plus nouveau genre dans les coffres-forts.

Insistez pour avoir un coffre-fort "Cary" et, pour l'acheter à des prix et à des conditions corrects, écrivez à

FORD & FEATHERSTONE,
10 JOHN ST., NORTH, - - HAMILTON, ONTARIO



Pendant la semaine terminée le 19 déc. 1903.

MONTREAL-EST

Quartier Lafontaine

Rue St-André, No 688. Lot 1207-22, avec maison en brique; terrain 24 x 94, supr 2256. Reginald H. Buchanan à Fabien Brousseau; \$2000 [59305].

Quartier Papineau

Rue Lagauchetière, No 154. Lot 115, avec maison en bois; terrain 33 d'un côté, 24 de l'autre x 47 d'un côté et 46.6 de l'autre, supr 2667. Ludger Gariépy à Onésime Forget dit Dépatie; \$1400.00 [59281].

Rues Ontario, Nos 1035 à 1041 et Maisonneuve, Nos 539 et 541. Lot 1101-74, avec maison en brique; terrain irrég, supr 4269; 1 do 22 x 23, supr 726. Eusébe Meunier à La Banque d'Épargnes de la Cité et du District de Montréal; \$17,000; [59282].

Avenue DeLorimier, Nos 376 à 380. Lot 1223-16, avec maison en brique; terrain 24 x 84, supr 2016. Camille Bourdon à Caroline Dery, veuve de Prudent Langlois; \$3500 [59287].

Quartier Saint-Laurent

Rue St-Laurent, Nos 328 à 332. Lot 337-a, avec maison en bois; terrain 68.6 x irrég, supr 4373. The Sun Life Assurance Co. à Arthur Mireau; \$5500.00 [59292].

Quartier St-Louis

Avenue Laval, Nos 208 à 212. Lot 904-43, avec maison en pierre et brique; terrain 24 x 75, supr 1800. Noé Leclair à Jos. Wm. Lamarche; \$7000 [59261].

Rue Drolet, Nos 14 à 20. Lot 902-72, pt S. E. 902-73, avec maison en pierre et brique; terrain 42 x 72, supr 3024. Adolphe Duperrault à Narcisse Chaput; \$6900 [59269].

MONTREAL-ouest

Quartier Ste-Anne

Rue Notre-Dame, No 2204. Lot 9, avec maison en bois; terrain 23.6 x 105.6 supr 2479. Joseph Cazalais à Anatole Brien; \$2175.15 [138583].

Rue Forfar, No 5. Lot 373-2; maison en brique; terrain 19.7 de front x 62.6 de là 18.9 x 31.6, supr 1815. Dame Margaret Cameron veuve de David Wright et al. à David Cameron Logan et al.; \$1 et autres bonnes et valables considérations [138588].

Quartier St-Joseph

Rue Aqueduct, No 286. Lot pt S. E. 466-14, avec maison en bois; terrain 37.9 x 92. La succession John Torrance à Napoléon Deschênes; \$2000 [138576].

Coin des rues Notre-Dame et Versailles. Lot pt 528-1, pt 528; terrain 65 x 22.6-10 d'un côté et 23 de l'autre vacant. La succession C. S. Rodier à la Cité de Montréal; \$1230 [138589].

HOCHELAGA ET JACQUES-CARTIER

Quartier Duvernay

Rue St-Hubert, No 1051. Lot 11-94, avec maison en pierre et brique; terrain 27.8 x 142, supr 4070. Stanislas D. Vallières à J. Alcide Chaussé; \$5000 [104407].

Rue Chambord, Nos 219 à 225. Lots 6-137 et 138, avec maison en brique; terrain 48 x 70, supr 3360. Cécile Laforce,

A. RACINE & CIE
IMPORTATEURS EN GROS DE
Marchandises Sèches

TAPIS, PRELARTS et FOURNITURES de MAISON

340-342 Rne Saint-Paul.
179-181 Rue des Commissaires, Montréal.

Agence à Québec: - - 368 Rue St-Valier
J. E. ROCHETTE, Représentant.

J. T. WING & CO.,

Windsor, Ont.

MANUFACTURIERS DE
Métal au Graphite
pour Grandes Vitesses
de J. T. WING.

Il n'y entre rien d'inutile. Aucun ingrédient utile n'est laissé en dehors. Si votre marchand ne peut pas vous le fournir, envoyez-nous l'ordre directement. **Fabriqués au Canada.**

Prix: 16 cts la livre.

MESS. J. T. WING & Co.,
Windsor, Ont.

Amherst, N. E., 6 jan. '03
MESSIEURS.—En réponse à votre estimée du 2 courant, nous avons essayé l'échantillon de métal, reçu de vous, avec de bons résultats.

Veillez trouver inclus notre commande pour une tonne et la première expédition est requise immédiatement, vu que nous attendons son arrivée. Vos dévoués,

RHODES, CURRY & Co., LTD.,

par Geo. T. Douglas.



Fournitures de Bureaux

Cabinets Classeurs, Cabinets en métal à l'épreuve du feu, Systèmes d'Index à Cartes, Pupitres Hauts, Systèmes de Ledger à Cartes, Cabinets-Bibliothèques en Sections

The
OFFICE SPECIALTY MFG CO., LIMITED

Succursales: Bureau Principal:
RUE NOTRE-DAME, 77 BAY ST.,
MONTREAL. TORONTO

épouse de Jean Avila Chrétien-Zaugg à Azélie Sicotte, Caroline et Agnès Sicotte; \$2900 [104420].

Rue Marie-Anne, No 121. Lot 1-152, avec maison en brique; terrain 25 x 100. Henriette Martin, veuve de F. X. Lavigne et al. à Elie Rochon; \$2400 [104471].

Quartier Hochelaga

Rue Forsyth, Lot 29-1060; terrain 30 x 110, supr 3300 vacant. The Montreal Land & Improvement Co. au révérend Augustin Prévost; \$303.45 [104411].

Rue Forsyth, Lot 29-490; terrain 25 x 110, supr 2750 vacant. The Montreal Land & Improvement Co. à Peter McCarthy; \$279.55 [104412].

Rue Forsyth, Lot 29-489; terrain 25 x 110, supr 2750 vacant. The Montreal Land & Improvement Co. à Hobart Howard McCarthy; \$279.55 [104415].

Rue Aylwin, Nos 2 à 6. Lot 29-177, avec maison en brique; terrain 25 x 92, supr 2300. Adélaïde Rivet alias Rivest à Alfred Longpré; \$3300 [104418].

Rue Notre-Dame, Lot pt N. E. 148-106 à 117; terrain 40.2 d'un côté, 39.6 4-20 de l'autre x 27.7-10 d'un côté et 29.16-100 de l'autre, supr 11235 vacant. Gaspard Deserres à la Cité de Montréal; \$7403.16 [104433].

Quartier St-Denis

Rue Bienville, Nos 59 et 61. Lot 325-199, avec maison en pierre et brique; terrain 23 x 85, supr 1955. Emery Lespérance à Jos. Jean Hamel; \$2250 [104334].

Rue Gifford, Lot 325-591, avec maison en bois, pierre et brique neuve; terrain 20 x 85, supr. 1700. Noé Leclair à Chs Drapeau; \$2200 [104368].

Rue Mentana, Nos 622 à 628. Lot 325-124 et 125, avec maison en pierre et brique; terrain 41.8 x 94, supr 3916. Stanislas D. Vallières à Barthelemy Vallières; \$1000.00 et autres considérations [104405].

Rue Rivard, No 588. Lot 162-160; terrain 22 x 70, supr 1540 vacant. Robert Herbert à Richard Perry; \$100 et autres bonnes et valables considérations; [104416].

Rue Breboeuf, No 195. Lot 329-150, avec maison en bois; terrain 25 x 80, supr 2000. Pierre Robillard à Joseph Charbonneau; \$900 [104425].

Rue Huntley, No 880. Lot 8-490; terrain 50 x 100 vacant. The St. Denis Land Co. à Charles Trépanier; \$525 [104445].

Rue Huntley, Nos 741 et 743. Lot 1-2 S. E. 8-620, avec maison en brique; terrain 25 x 100. Joseph Demuy à Berthe Gaudet, épouse de Ernest Tétrault; \$2200 [104475].

Quartier St-Gabriel

Rue Bourgeois, Nos 463 à 467. Lot 3140, avec maison en brique; terrain 40 x 90, supr 3600. Le Protonotaire de Montréal à Patrick Whelan; \$2000.00 [104387].

Rues Bourgeois, Nos 400 et 402 et Wellington Numéro 767 Lots 3167-13, 3239-58, avec maisons en brique; terrain 23.3 x 87, supr 2023; 1 do 25 x 93.9 d'un côté et 96.6 de l'autre, supr 2378. Robert Hay à The Bank of Hamilton; \$1 et autres bonnes et valables considérations [104408].

Quartier Saint-Jean-Baptiste

Avenue Hôtel-de-Ville, Nos 988 et 990. Lot 70, avec maison en bois; terrain 35 x 80, supr 2800. Odile Lortie à Ed. Adélaïde Rouleau; \$1500 [104369].

Rue Berri, Nos 1132 à 1138. Lot 15-281, avec maison en brique; terrain 41 x 70. Emilie Dagenais veuve de Hilaire Bourguignon dit Collerette à Tibuřce

Bricault dit Lamarche; \$3100 [104396].

Ste-Cunégonde

Rue Quesnel. Lots 408, 409 et autres lots, avec maison en pierre et brique; terrain 60 x 80. Arménus Legault à Albert Viau; \$8300 [104373].

Rue Delisle. Lot 674, avec maison en brique; terrain 35 x 80. Charles Gratton à Joseph Poupard; \$4800 [104406].

Ville St-Louis

Grande Avenue. Lot 641-1-36; terrain 25 x 50 vacant. The Montreal Investment & Freehold Co. à Amable Thibault; \$95 [104362].

Rue Casgrain. Lot 10-874 et 874a; terrain 25 x 76 chacun vacants. Hon. Louis Beaubien au révérend John P. Kiernan; \$600 [104397].

Rue Alma. Lot 10-961; terrain 32 x 70 vacant. Hon. Louis Beaubien à Victorine Leroux, épouse de Frs. Larseneur; \$250 [104409].

Rue Clark. Lot 11-455; terrain 50 x 88 vacant. François Jubinville à Isaïe Lavoie fils et Ovilva Lavoie; \$875.00 [104423].

Rue St-Laurent. Lot 11-245; terrain 25 x 79. Robert Ritchie à Alfred F. Vincent; \$550 [104429].

Rues de Gaspé et St-Hubert, Nos 1186 et 1188. Lot 10-917, quartier St-Denis lot 7-784, avec maison en brique; terrain 25 x 72; 1 do 25 x 109. Polydore Boucher à Olybrius Constantineau; \$200 à réméré [104452].

Rue Hutchison. Lot 12-1-65, avec maison en brique; terrain 66 x 105. Rodolfo Dalcoggio à Arthur Gaudefroy; \$2008; [104458].

Rue Mance. Lots 641-2-27 et 28; terrain 50 x 95 vacant. The Montreal Investment & Freehold Co. à Thomas Hall; \$127.41 et autres considérations [104467].

Westmount

Avenue Greene, No 109. Lot pt S. 384-27, avec maison en pierre et brique; terrain 20 x 60. Michael Sylvester Foley à Edmund Wm. McD. Foley; \$1000 et autres considérations [104389].

Avenue Grosvenor. Lots 218-105 pt S. E. 218-104, pt N. O. 218-106 et 107; terrain 100 x 111 vacant. The Westmount Land Co. à William M. Reid; \$3330.00 [104382].

Avenue Windsor. Lot 208-9c, avec maison en pierre et brique; terrain 57.4 de front, 68.9 en arrière x 108.8 d'un côté et 109.5 de l'autre, supr 6824. Sarah Ann Waldron, épouse de Alfred Eaves à Allan Franklin Read; \$10250 [104443].

Avenue Windsor. Lot pt S. O. 214-5b, avec maison en brique; terrain 23.4 x 109.8. La faillite Delfosse et Co. à John Ogilvy; \$6383.51 [104460].

Avenue Grosvenor. Lot 1-2 S. E. 219-44; terrain 25 x 111 vacant. Charles Ault à Duncan McLennan; \$1248.75. [104465].

Avenue Windsor. Lots 208-8d, 208-9b; terrain 50 x 108.8, supr 5434 vacant. Kate Bulmer, épouse de Ed. Fitzgerald et vir. et al. à Allan Franklin Read; \$1901.90 [104469].

Avenue Windsor. Lot 208-8d pt N. E. 208-9b; terrain 25 x 108.8 vacant. Allan F. Read à Robert Sharp; \$950.95 [104470].

St-Henri

Rue Notre-Dame. Lot pt N. O. 1869, avec maison en bois et brique; terrain supr 760. Joseph Lecavalier à Joseph LeFrançois; \$3750 [104459].

DeLorimier

Rue Chaussé. Lots 74 et 75; terrain

IMPORTATIONS
POUR LE
PRINTEMPS 1904
CHAPEAUX

Nous offrons la plus grande variété,
et les meilleures valeurs en
produits

**ANGLAIS,
AMERICAINS
ET
CANADIENS**

Nos voyageurs sont sur la route.
Attendez-les avant de commander
ailleurs.

**J. ARTHUR PAQUET,
QUEBEC.**

Tel. Bell up 971

The Crescent Electric Co.
L. ROUSSEAU Gerant. 2 03 Ste-Cath rine
Installation de lumière électrique et d'horloges
de contrôle électrique, téléphone pour entrepôts,
cloches électriques, etc. Seuls agents pour la
STANDARD ELECTRIC TIME CO. de
Waterbury, Conn.

Laurence & Robitaille

MARCHANDS DE

Bois de Sciage et de Charpente

BUREAU ET CLOS

Coin des rues Craig et St-Denis

Bell Tél., Main 1488. MONTREAL
Tél. des Marchands, 804.

CLOS AU CANAL

Coin des rues William et Richmond

Bell Tél., Main 3244

F'AUCHER & Fils

Importateurs et Marchands-Ferronniers

Bois et Garnitures de Voitures

Fournitures pour Carrossiers et Forge-
rons, telles que Fer en barres, Acier,
Charbon de forge, Peintures,
Vernis, etc.

Nos. 796 à 802, Rue Craig,

MONTREAL.

Téléphone Main 576

Articles de Bureaux

ENCRE ADRIEN MAURIN, Livres de Comptes, Régistres, Cahiers de Devoirs et Exercices, nouveaux modèles-fabriqués avec papier supérieur.

Demandez l'encre adresse "**Adrien Maurin**," Azuline et Syrienne, dont nous sommes les agents pour le Canada.

Papier à Note et Enveloppes, Boîtes de Papeteries de Fantaisie. Demandez nos Catalogues

J.-B. ROLLAND & FILS
6 à 14 rue St-Vincent, Montréal

25 x 100 chacun vacants. Omer Lebeau à Siméon Lachance; \$1100 [104424].

Maisonneuve

Rues Lasalle et Logan, nos. 68 à 78. Lot 8-464 pt S. E. 8-465 pt N. O. 8-463, quartier Hochelaga lots 166-594, 595 et 596, avec maisons en brique; terrain 42 x 100; 1 do 66.6 x 80, supr 5400. Joseph Archambault à Louis Zénon Renaud; \$10500 [104432].

Avenue Letourneux. Lot 8-405; terrain 25 x 100 vacant. Charles Henri Letourneux à George Gauthier; \$375.00 [104456].

Rue Hutchison. Lot 32-4-14; terrain 50 x 100 vacant. Virginie Charbonneau, épouse de R. I. Charette à Gilbert Hamel; \$220.60 [104394].

Rue Hutchison. Lot 32-4-14; terrain 50 x 100 vacant. Gilbert Hamel à Florida Bolduc, épouse de J. Alb. Guimond; \$1000 [104395].

Petite Côte

Rues Verchères, St-Jérôme et 8e avenue. Lots 172-5, 38, 39 et 1070; terrain 25 x 90; 2 do 22 x 118; 1 do 25 x 78 chacun vacants. The Rosemount Land & Improvement Co. à Clovis Deguise; \$1057.50 [104413].

7e Avenue. Lot 172-1089; terrain 25 x 78 vacant. The Rosemount Land & Improvement Co. à Victor Menn; \$157.50 [104414].

Verdun

Chemin de Lachine. Lot pt O. 4626 pt N. O. 4668; terrain 218 x 154 d'un côté et 193 de l'autre, supr 38400 vacant. Jos. Rielle à la Municipalité du village de Verdun; \$6000 [104388].

Rue Wellington. Lot pt S. O. 3266, avec un entrepôt pour glace; terrain 140 x irrég. Fischel Ship & Alex Salomon à The City Ice Co.; \$13250 [104441].

Rue Galt. Lot 4546-33; terrain 25 x 122 vacant. Orille Louis Hénault à Fabien Delage; \$300 [104449].

Montréal-Ouest

Avenue Herald. Lots 140-520, 521; terrain 50 x 110 chacun vacants. Stephen Clifford Orton à Peter McLagan; \$1 [104468].

St-Pierre aux Liens

Rue King's Highway. Lot pt 126-18, avec maison en bois; terrain 60 x 90. The Montreal Loan & Mortgage Co. à Oliva Boisvert, épouse de Stanislas Zachezinski; \$600 [104454].

Lot pt 123; une lisière de terrain. Antoine Parent à Wm. Trenholme; \$1.00 [104462].

St-Laurent

Lot 2629-168. Ovila Dufault à Philorum Simard; \$450 [104431].

Lachine

Lot 751-32. Ed Colombier et al. à Richard Gammon; \$240 [104461].

Ile Bizard

Lot 98-6; terrain vacant. Emile Nap. Boileau et al. à Alexandre Brunet; \$160 [104337].

Lot 98-7; terrain vacant. Emile N. Boileau et al. à Jos. Brunet; \$140 [104338].

Lots 98-1, 2 et 3; terrains vacants. Emile N. Boileau et A. P. Boileau à Eméri Dutoir; \$950 [104339].

Lots 98-8 à 12; terrains vacants. E. N. Boileau et al. à Orphire Laniel; \$660 [104340].

Lot 98-4, 5; terrains vacants. Emile N. Boileau et al. à Philémon Lanflet; \$265 [104341].

Lots 98-13 et 14; terrains vacants. Emile N. Boileau et al. à Aldéric Boileau; \$235 [104342].

Lots 98-15 et 16; terrains vacants. Emile Nap. Boileau et al. à Bruno Pilon; \$265 [104343].

Lots 98-17 à 20; terrains vacants. Emile N. Boileau et al. à Ambroise Pilon; \$450 [104344].

Lots 98-21 et 22; terrains vacants. Emile N. Boileau et al. à Hyacinthe Brunet dit Letang; \$295 [104345].

Lots 98-23 et 24; terrains vacants. Emile Nap. Boileau et al. à Stanislas Cardin ss s \$; 33alee -RE thmarf radw dwolyoo nal; \$330 [104346].

Lot 92-25; terrain vacant. Emile N. Boileau et al. à Eusèbe Théoret; \$160.00 [104347].

Lots 98-26 et 27; terrains vacants. Emile N. Boileau et al. à Régis Théoret; \$340 [104348].

Lots 98-28; terrain vacant. Emile N. Boileau et al. à Hyacinthe St-Pierre; \$150 [104349].

Lots 98-29 et 30; terrains vacants. Emile N. Boileau et al. à Zotique Brayer dit St-Pierre; \$280 [104350].

Lot 98-31; terrain vacant. Emile N. Boileau et al. à Séraphin Tessier; \$155.00 [104351].

Lots 98-32 et 33; terrains vacants. Emile N. Boileau et al. à Alcide Brayer dit St-Pierre; \$200 [104352].

Lot 98-34; terrain vacant. Emile N. Boileau et al. à Omer Pilon; \$125.00 [104353].

Lots 98-39 et 45; terrains vacants. Emile N. Boileau et al. à Jérémie Brunet; \$225 [104355].

Lots 98-40, 46, 47 et 48; terrains vacants. Emile N. Boileau et al. à Vitalien Bigras; \$200 [104354].

Lots 98-37, 38, 43 et 44; terrains vacants. Emile N. Boileau et al. à Maxime Laniel et Glorifie Laniel; \$350 [104356].

Lots 98-36 et 42; terrains vacants. Emile N. Boileau et al. à Albert Legault; \$200 [104357].

Lots 98-35 et 41; terrains vacants. Emile N. Boileau et al. à Daniel Legault; \$175 [104358].

Voici les totaux des prix de ventes par quartiers:

Lafontaine..	2,000.00
Papineau..	21,900.00
St-Laurent..	5,500.00
St-Louis..	13,900.00
Ste-Anne..	2,175.15
St-Joseph..	3,230.00
Duvernay..	10,300.00
Hochelaga..	11,565.71
St-Denis..	11,975.00
St-Gabriel..	2,000.00
St-Jean Baptiste..	4,600.00
Ste-Cunégonde..	13,100.00
Ville St-Louis..	4,705.41
Westmount..	25,065.11
St-Henri..	3,750.00
De Lorimier..	1,100.00
Maisonneuve..	10,875.00
Outremont..	1,220.60
Petite Côte..	1,215.00
Verdun..	19,550.00
St-Pierre aux Liens..	600.00

\$170,326.98

Les lots à bâtir ont rapporté les prix suivants:

Rue Notre-Dame, quartier St-Joseph, 83c le pied.
 Rue Forsyth, quartier Hochelaga, 9 1-5c et 10c le pied.
 Rue Notre-Dame, quartier Hochelaga, 65 8-9c le pied.
 Rue Huntley, quartier St-Denis, 10 1-2c le pied.
 Grande Avenue, ville St-Louis, 8 1-4c le pied.

E. DOUVILLE, Plombier
 137B rue St-Urbain, Montréal.

FORMISDAS CONTANT, Entrepreneur Plâtrier, 260 rue Beaudry. Phone Bell E. 1177.

L. R. MONTBRIAND,
 Architecte et Mesureur,
 No 230 rue St-André,
 Montréal.

J. EMILE VANIER,
 Ingénieur Civil et Architecte.
 Ancien élève de l'Ecole Polytechnique. Constructions Civiles et Religiieuses, Aqueducs, Egouts, Pavages. 20 années de pratique.
 107 rue St Jacques, Montréal

O. M. L AVOIE,
 Peintre-Décorateur,
 Peintre d'Enseignes
 et de Maisons. Tapissier et Blanchisseur,
 No 482 rue St-Hubert,
 Telephone East 1412. Montréal.

ART. LAURIN & CIE.
 Peintres - Décorateurs
 Enseignes de tous genres.
 73 ST. CHS.-BORROMEE
 Phone Main 4564.

McArthur, Corneille & Cie
 Importateurs et Fabricants de
Peintures, Huiles, Vernis, Vitres, Produits Chimiques et Matières colorantes de tous genres.
 Spécialités de Colles-fortes et d'Huiles à Machinerie.
 DEMANDEZ NOS PRIX
 310, 312, 314, 316 RUE ST-PAUL
 MONTREAL.

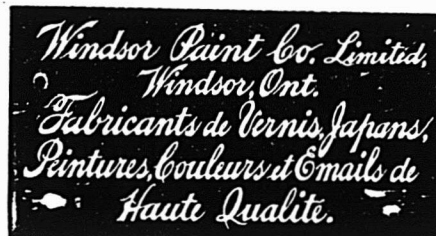

LUDGER GRAVEL, Agent,
 26 et 28 Place Jacques-Cartier, Montréal.

C. H LeTourneau, prés. C. LeTourneau, vice-prés.
 J. LeTourneau, sec.-trés.
LeTourneau, Fils & Cie, Limitée
 Marchands-Feronniers
 259, 261, 263 et 265 RUE ST-PAUL
 MONTREAL.

Ontario Silver Co., Limited
 NIAGARA FALLS, Canada.
 Manufacturiers de Cuillers, Fourchettes, Coutellerie et Articles en plaqué.
 Demandez notre catalogue et nos cotations

Rue Casgrain, Ville St-Louis, 15 11-14c le pied.

Rue Alma, Ville St-Louis, 11c le pied.
 Rue Clark, Ville St-Louis, 19 8-9c le pied.

Rue St-Laurent, Ville St-Louis, 27 16-19c le pied.

Avenue Grosvenor, Westmount, 30c le pied.

Avenue Windsor, Westmount, 35c le pied.

Rue Chaussé, DeLorimier, 22c le pied.
 Avenue Letourneau, Maisonneuve, 15c le pied.

Prêts et Obligations Hypothécaires.

Pendant la semaine terminée le 19 décembre 1903, le montant total des prêts et obligations hypothécaires a été de \$118,442 divisés comme suit, suivant catégories de prêteurs:

Particuliers..	107,442
Successions..	2,000
Cies de prêt..	1,000
Assurances..	5,500
Autres Corporations..	2,500

\$118,442

Les prêts et obligations ont été consentis aux taux de:

4 1-2 pour cent pour \$12,000 et \$14,250.
 5 pour cent pour \$446; \$600; \$1,500; 2 sommes de \$2,000; \$2,500; 2 sommes de \$2,900; 2 sommes de \$3,000; \$3,900; \$5,000; \$5,500; \$5,700 et \$15,000.

5 1-2 pour cent pour \$1,000 et \$3,500.
 Les autres prêts et obligations portent 6 pour cent d'intérêt à l'exception de \$300 et \$10,000 à 7 pour cent d'intérêt.



M. G. A. Monette, architecte, prépare les plans et devis pour une extension au couvent des Révdes Sœurs Ste Croix, à St Laurent.

M. Jos. Sawyer, architecte, prépare les plans et devis pour un cottage, que l'échevin S. D. Vallières fera ériger rue St Hubert.

M. Jos. Sawyer, architecte, demandera la semaine prochaine, des soumissions pour modifications à une maison ainsi que pour de nouvelles maisons que M. A. Bélanger fera ériger au coin des rues Roperie et Centre.

M. Jos. Sawyer, architecte, prépare les plans et devis pour modifications à une bâtisse qui formera une salle pour jeu de quilles; M. Jos. Fabien en sera le propriétaire.

Permis de Construire à Montréal

Caré Richmond, un hangar, 10 x 5, à un étage, en bois et tôle; coût probable \$15. Propriétaire la Succession C. S. Roder [1000].

Coin des rues Moreau et Ontario, une manufacture, 54 1-2 de front, 80 en arrière x 200, à un étage en bois et brique, couverture en feutre et ciment; coût probable \$7000. Propriétaire F. E. Came. [1001].

Rue Berthelet, près de la rue Bleury, une bâtisse pour garage d'automobile, 45 x 105, à un étage, en brique, couverture en gravois; coût probable \$3000. Propriétaires W. & J. S. Wylie; entrepreneur A. Strang. [1002].

Rue Sherbrooke, No 476, modifications à un monastère; coût probable \$1500. Propriétaire Les Religieuses du Bon Pasteur [1003].

Rue Barré, près de la rue Lussignan, 2 maisons formant 4 logements, 33 x 29, à 2 étages, en bois et brique, couverture en gravois; coût probable \$1700. Propriétaire N. Forget; entrepreneur H. Levesque [1004 et 1005].



PROVINCE DE QUEBEC

Cessions

Granby — Kennedy, J. C. sr. thés, etc.
Montréal — Morrissette, E. épiciers, etc.
Williamson, Ths S. provision.
Viau, A. D. nouveautés.
Pont Maskinongé — Marchand & Co., foin etc.
St Boniface de Shawinigan — Loranger, F. moulin à scie.
St Eulalie [Nicolet] — Turcotte, N. H. mag. gén.
St Guillaume d'Upton — Lemire, J. O. & Cie, mag. gén.

Décès

Coteau du Lac — Bissonnette, O. S. mag. gén., etc.

Curateurs

Québec — Lefavre & Taschereau à A. Fraser & Co., ass.

Concordats

St Gédéon [Chicoutimi] — Couture, L. O. & Co., mag. gén.

En Difficultés

Montréal — Chartier, Chs. boucher.
Sunday Sun Pub. Co.
St Guillaume d'Upton — Lemire, J. O. & Co., mag. gén.

Dissolutions de Sociétés

Eastman — Eastman Lumber Co.
Louiseville — Gravel & Desrosiers, agents d'Ass.
Montréal — Dominion Chemical Produce Co.

Patterson & Foster, inst. de chirurgie.
Sansregrets & Landry, épiciers.
Canadian Mutoscope Co.

Lunn, G. J. & Co., machinistes, F. W. Lunn, continue.
Mathieu & Frères, vins, etc., J. B. E. Mathieu, continue.

Montréal Instalment Co., nouvelle société.

Québec — Chouinard & Bélanger, nouveautés, G. Bélanger continue.

St Henri de Montréal — Gagné, D. & Co., épiciers, D. Gagné, continue.

West Shefford — Glascott & Malbœuf, hôtel, etc.

Fonds à Vendre

Magog — Charbonneau & Fils, épiciers.
Montréal — Massé, P. P. nouveautés.
Montréal et St Adolphe de Howard — Howard Trust & Investment Co.
Ste Anne de la Pêrade — Paradis, J. J. mag. gén.
St Jean — Imperial Chemical Works.
St Rémi de Tingwick — Lessard, J. E. mag. gén.

LE BUREAU DU JOUR
Toutes les combinaisons nécessaires pour rendre un bureau pratique, abrégant l'ouvrage et économique se trouvent dans ceux que nous manufacturons. Sous le rapport de la matière première, de la construction, du fini et de l'utilité, de la durée et du dessin, ils devancent toutes les autres marques. Ils transforment tout bureau en un bureau plus confortable. Notre catalogue fournit tous les renseignements.
Canadian Office and School Furniture Co., "Limited,"
Preston, Ont., Can.
Ameublements pour Bureaux, Ecoles, Eglises et Loges.

THE BENNETT Manufacturing Co.

Cabinets et Boîtes Patentées de Bennett pour Ferronnerie, Epicerie, Marchands de Semence et Pharmaciens

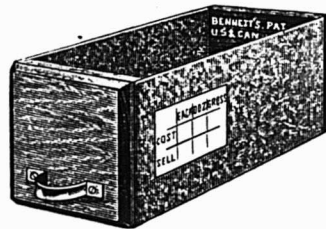

Par suite de la rapide et constante augmentation de nos affaires, une nouvelle installation a été nécessaire.

Adressez toutes communications à notre nouvelle manufacture,

PICKERING, Ont.

HAMILTON STAMP & STENCIL WORKS,
HAMILTON, ONT. H. BARNARD, PROP.

GRAVEL & DUHAMEL

IMPORTATEURS DE

Fournitures de Sellerie et Carrosserie

SPECIALITÉS :

Garnitures pour harnais, Tops, Roues, Trains, Cuirs à bourrer, Vernis et Peintures.

Et en général tout ce que nécessite la fabrication des voitures

278 rue St-Paul, 117 des Commissaires

Tel Main 551-2705. Marchands 51.

Fonds Vendus

Montréal — Poitras, Alp. hôtel; à G. Cou-sineau.
St Louis — Galbraith, A. C. épiciers.
Sorel — Magnan Frères, nouveautés.

Nouveaux Etablissements

Eastman — Eastman Lumber Co.
Gentilly — Dumont, Fontaine & Co., moulin à scie.
Grand Mère — Gagnon & Bronsard, brasserie.
Gelinas & Frère, meubles, etc.
Goldenberg Bros., nouveautés.
Grand Mère Skating Rink.
Lachine — Bell & Archambault, bois et charbon.
Montréal — Alexander Corset & Glove Store.
Blainstein, S. & Co., tailleurs.
Canadian Art Portrait Co.
Coleman, W. J. & Co., bouchers.
Dean & McLeod, balances, etc.
King Edward Benefit Association [Incl] Montreal Portrait Co.
Kochon & Fournier, contracteurs.
Montreal Linen Agency, importateurs.
New-York Private Boarding House.
Smith, Lawson & Co., éditeurs.
Québec — Grocer's Supply Co.
Tremblay & Paré, restaurant.
Ste Sévère — Lacerte, J. A. & Cie, mag. gén.
Trois-Rivières — Harnois & Cie, hôtel.
Warden — Lewis & Lessard, bouchers.
Westmount — Westmount Transit and Power Co.

PROVINCE D'ONTARIO

Cessions

Underwood — MacLean & Hood, mag. gén.

Décès

Ottawa — Aubichon, A. épiciers, etc.

En Difficultés

St Onge — Lanoue, E. mag. gén.

Fonds à Vendre

Ottawa — Canadian Broom Co. Ltd.

Fonds Vendus

Hagersville — Lynch Trading Co., mag. gén.

NOUVEAU-BRUNSWICK

Incendies

Ruthven — Pollock, T. W. ferronnerie.
Vienna — Wilson, C. M. & Co., mag. gén. à J. Burgess.
Bathurst — Kent, H. M. épiciers, etc; ass. McLean, De E. mag. gén; ass.
Meahan, H. & Co., épiciers, etc; ass.
Southwood, R. D. ferronnerie, etc; ass.

JOURNAL DE LA JEUNESSE. — Sommaire de la 1619e livraison, 12 décembre 1903. — La Pupille du Bonhomme, par Pierre Mael. — Comment on porte le deuil. — Les Perfectionnements des automobiles, par Daniel Bellet. — Le Serpent de mer, par L. Viatore. — Ma Petite, par Arthur Dourliac. — Les Timbres-poste, par Lucien d'Elne.
Abonnements: Union Postale: Un an. \$4.40; Six mois, \$2.20. Hachette et Cie. boulevard Saint-Germain, 79, Paris.

PROVINCE DE QUEBEC

COUR SUPERIEURE

ACTIONS

Défendeurs. Demandeurs. Montant

Absents

Abel T. Hudon & Orsali 1062

Contrecoeur

Gervais A. E. W. E. Mowat 195

Coteau Station

Lacombe Albina. Gravel & Duhamel 991

Glace Bay

Macauley G. S. Beaver Rubber Clothing 339

Hébertville

Rossignol J. C. S. Wallace 288

Lachine

Leger L. J. B. Parent 132

Laprairie

Audette fils J. Bte. A. Vivier 100

Longue-Pointe

Morgan T. M. Z. Thibault 1999

Montréal

Bédard N. M. Martin 162

Boyer G. W. Jacobs 200

Brunelle J. De A. Ferland et vir 103

Bélair L. U. St Onge 119

Canadian Pacific Ry J. Leduc esqual 1999

Cité de Montréal M. Walsh 164

Durand S. C. Anglo Am. Direct Tea Trading Co. 284

Dini A. esqual T. D. Vendetti 100

Gadbois T. J. Bte Jodoin 153

Henderson C. W. esqual Mary J. Cantwell 532

Hamburg Am. Packet Co. I. L. Michalson et al 150

Kaufman De R. W. Strachan Co. 4e cl. 248

Lacroix E. et al E. Choquette 248

Lovett T. Delle E. Webber 1e cl. 6000

Lamontagne H. & Cie E. Bacon 330

Labelle E. & Cie C. E. Thomas 1212

Lamare De A. D. Leclaire 1e cl. 10000

McCorry F. Hudon & Orsali 127

McDougall J. W. F. Sharswood 137

Montreal Street Ry Co. O. Quevillon 10000

Montreal Street Ry De S. A. Bronsdon 1172

Montreal Street Ry G. Poitras 2500

Mace G. A. P. Beauchamp esqual 122

Prud'homme J. A. E. Roy 100

Raby J. N. et al A. Simard 199

Sicily Asphaltum Pavg Co. Cité de Montréal 199

Smith De M. Manufacturers Life Ins. Co. 13211

Silverman E. et al C. Rosenberg 216

Tougas E. Delle M. L. Pauzé 199

Villemare R. D. De M. L. F. Chartrand 1600

Whittingham J. et al De M. Gourley et vir 163

Woolley W. S. M. Tinning 750

Notre-Dame de Grâces

Hurtubise De D. De M. Décarie et vir 1e cl.

Ottawa, Ont.

Finan F. J. McCormack 147

Brethour T. W. J. Henderson 284

Bélanger L. et al A. Simard 224



Ontario Nut Works, Paris

BROWN & CO.

Manufacturiers d' Ecrous de toutes grandeurs, pressés à chaud, carrés et Hexagones.

PAIN POUR OISEAUX Est le "Cottam Seed," fabriqué d'après six brevets. Marchandise de confiance; rien ne peut l'approcher comme valeur et comme popularité. Chez tous les fournisseurs de gros.

ROCK DRILLS
"PEERLESS"

LES MEILLEURS SUR LE MARCHÉ.

Treulls à vapeur, Installations et Appareils pour Entrepreneurs.

H. E. PLANT,
169 RUE COMMON, MONTREAL.

Briques à Poêles, TERRE A FEU et AMIANTE. Ciment pour Fournaies.

Tous genres de produits en Terre à Feu fabriqués sur commande d'après les modèles.

Jones Bros., Bracondale P.O., Ont. (PRÈS TORONTO)

La Lampe à Gaz Auer.
"FAIT RAYONNER LE JOUR OU REGNAIT LA NUIT."
Styles nouveaux. Plus bas prix.

Etes-vous intéressé à avoir une lampe qui vous donne un pouvoir de 100 chandelles?

Etes-vous intéressé à éclairer brillamment votre magasin? Vous savez que cela attire la clientèle.

Etes-vous intéressé à économiser 50% sur le coût du pétrole?

Etes-vous intéressé à obtenir l'agence pour une lampe qui vous donnera tous ces avantages?

C'EST LA LAMPE QUE NOUS FABRIQUONS.
Toutes nos Lampes sont Garanties.

Ecrivez-nous et demandez nos Catalogues et Taux d'Exempté.
AUER LIGHT CO., 1682 RUE NOTRE-DAME, MONTREAL.



BERNARD CAIRNS

Ce qu'il y a de mieux en **ETAMPES EN CAOUTCHOUC**

Sceaux, Vignettes à jour (Stencils), etc.
10 RUE KING OUEST, TORONTO

Diplôme à l'Exposition de Toronto en 1901.

FOURRURES ! FOURRURES



Importateur et exportateur en gros de fourrures brutes et préparées. Manufacturier de fourrures pour Messieurs Dames et Enfants telles que Pardessus, Jaquettes, Collettertes, Cois, Tours de Cou, Etc., Etc. aussi Mitaines et Gants de Chamois.

On paie le plus haut prix du marché sur consignation de fourrures non préparées. Peaux, Ore d'Abeille et Racines de Ginseng.

HIRAM JOHNSON, 494 Rue St-Paul.

Défendeurs.	Demandeurs.	Montant
Bellingham W. J.	J. M. Aird	100
St-Antoine		
Manseau G.	L. Guertin	700
St-Félix de Valois		
Delorme N. J. R.	Cie Ferronnerie du Canada	144
Toronto		
Estates Limited	L. E. Bernard et al	253
Westmount		
Bellingham W.	J. M. Aird	118

COUR SUPERIEURE

JUGEMENTS RENDUS.

Défendeurs.	Demandeurs.	Montant
Amqui		
Brossard F. O'Gilvie Flour Mill Co.		131
Drummondville		
Vignault U.	S. Davis et al	105
Laprairie		
Bissonnette J.	Cie de Ferronnerie du Canada	198
Montréal		
Bergeron G.	H. O. Edy	125
Bisaillon N.	B. Vaillancourt	138
Charbonneau J. et al	De H. Lacombe	1025
Cité de Montréal	T. Carr	50
Desbois D. L.	J. H. Labelle	800
Haddelsey F.	R. A. S. Allan	109
Hubbell P. S.	O. Constantineau	105
Lambert L.	G. E. L. Viger	150
Lefebvre B.	J. W. Peck	96
Lespérance J.	Legal & Financial Exchange	102
Poulin C. et al	F. Foisy	210
Paquette G.	Delle M. E. Giguère	102
Quinn De M.	C. E. F. Russell et al	152
Taché L. H.	H. Laporte et al	100
Rockfield		
Rawlins G. H.	De Dora T. Pattle	239
Ste-Cunégonde		
Ducharme O.	P. Webb	200
Westmount		
Benwick J.	A. Eaves	114

COUR DE CIRCUIT

JUGEMENTS RENDUS

Défendeurs.	Demandeurs.	Montant
Cartierville		
Beaulieu H. H. Meunier dit Lagacé		13
Edmonton		
Fellerby J. A.	H. Lamontagne & Cie Ltée	90
Granby		
Blanchard A.	J. M. Aird	29
Hull		
Gadbois F. X.	G. Bertrand et al	12
Longue-Pointe		
Bourdon P.	T. Dollé	4
Maisonneuve		
Michaud J. G. E.	L. P. Barrette	5
Montréal		
Archambault E.	L. P. Bérard	41
Aubin J.	J. Boyaner	10
Audet H.	J. I. Maillette	31
Bernard A.	J. A. Demers	3
Berland S.	J. T. Candlish	29
Bell H.	M. J. Cross	28

Bonin I.	O. Leduc	20
Burch G. W.	S. J. Shepherd	37
Bouchard D.	Ben. Robidoux	1
Baril A.	A. Dufort	6
Bédard L. F.	A. Dufort	10
Bélisle D.	O. Boyer	6
Bédard A.	D. Patenaude	13
Bolduc J.	A. Coppleman	4
Bourret J. C.	V. Larose	36
Cadieux H.	J. A. Chevrier	18
Chapleau J. O.	J. Desrochers	4
Clarke A. E.	The John D. Morris Co.	24
Cowan E.	J. B. Paul	14
Chrétien E.	J. Clark	16
Costigan M.	R. Hubert	43
Clerk A.	J. E. Villeneuve et al	30
Daviau T.	J. Bacon	7
Duncan R.	H. Ward	14
Daignault E.	J. P. Proulx	20
Daoust F. et al	J. Giroux	33
Dominion Cotton Mills. H. Trudeau		6
Dufaud F. L.	L. Brunelle	43
Dagenais Nap.	J. A. Moquin	23
Dominion Cotton Mills . Delle A. Trudeau		6
Dubrule A.	A. Bourdon	14
Dubreuil J. B.	A. J. Renaud	98
Farrell H. et al	W. Young	21
Farrell H.	S. Craig et al	6
Flanagan J.	T. Lovett	4
Guire N. A. A.	F. Willough et al	11
Germano J.	J. Lesperance	25
Hay De A. et vir	R. Hubert	18
Hallis C.	W. Young	7
Hoffman De R.	H. B. Hoffman	66
Heroquette F.	J. A. Lacroix	50
Humphrey E.	J. Lecker	5
Jacques A.	De M. E. Vincent es-qual	11
Loyer A.	The Williams Mfg	13
Lafrenière J. B.	J. Choquette	7
Laliberté L.	A. Primeau	10
Lachapelle V. J.	E. Meunier	28
Laurendeau A.	Z. M. Aumont	10
Leclair A.	L. L. Chenier	16
Lalonde A.	M. G. Larochelle	5
Lavigne W. De Z. Gauvin et vir		1
Lamothe J.	A. Rinfret	3
Lesperance J.	Danville Lumber Co.	93
Lachapelle A.	C. Duquette	14
Lafournaise A.	J. Giguère	10
Lamarche J.	De V. St Denis et al	71
Lawlor J.	A. Frolick	6
Mackly S.	A. Besner	28
McCann C.	T. Litman	14
Mendelshon M. Auer Incand. Light Mfg Co.		3
Morency C.	A. Letondal	18
Maurice J. B.	A. Roger	3
Mantha Z.	Delle R. A. Gendron	15
Maillet J.	A. Boileau	4
Morin De H.	La Com. des Sœurs de Charité	90
Malouin S.	L. Payette	43
O'Connor T.	M. Raphaelovitch et al	4
Parent E.	De A. Blais	20
Pilon N.	Ville d'Outremont	57
Plamondon J.	De E. St Amand et vir	12
Potvin J. P. et al	H. Bourbonnais	34
Picard H.	J. E. Bourdon	21
Quinn De M.	A. E. Gauthier	50
Racette J. D.	J. A. Roch	39
Riendeau A.	J. Robitaille	43
Rowan W. et al	S. Craig	12
Ravaux R.	J. L. Turgeon	5
Sénécal E.	J. Groulx	9
Steben Geo.	The Williams Mfg Co.	5
Simonvitch B. et al. De C. C. Smith et vir		15
Shaloner P.	H. Simard	21
St Pierre A.	J. Bacon	48

La Peptonine
 Le véritable aliment des enfants, pur, stérilisé, approuvé par les analystes officiels, recommandé par les autorités médicales.
Se détaille à 25 cts la grande boîte.
 Pour les cotations, consultez les prix courants de ce journal.
F. COURSOL, Seul Propriétaire,
 238 Avenue de l'Hôtel de Ville, --- MONTRÉAL.

ETAMPES EN CAOUTCHOUC
 POUR TOUS LES USAGES
THE C. G. YOUNG CO.
 W. E. IRONS, Prop
 1 Adelaide St. E., --- TORONTO

Gril à Toasts à Cône de broche Incandescent

 Le seul gril à toasts parfait pour Poêles à gaz ou à gazoline. Pas de goût de fumée communiqué au pain toasté sur ce gril. à Toasts. Demandez nos prix.
 H. O. Edy Montreal. E. I. Wright & Co., Hamilton
HARKINS & WILLIS,
 Manufacturiers. ANN HARBOR, Mich.

PRODUITS DE L'ONEIDA COMMUNITY
LICOUS, CHAINES À VACHES, Mains-de-Guide (Snaps), etc., etc.
 Toutes les grandeurs, tous les genres. Peuvent être obtenus de tous les Jobbers du Canada.
Fabrique: - NIAGARA FALLS, Ont.

Thomas Ligget
Tapis, Prélarts, Rideaux, Draperies, Rugs, Etc.
EMPIRE BUILDING
 2474 & 2476 rue Ste-Catherine, MONTREAL.

LORSQUE VOUS ACHETEZ DES HACHES, INSISTEZ POUR AVOIR DES
HACHES DUNDAS

 et vous serez certain d'avoir ce qu'il y a de mieux pour vos clients. Notre marque CROWN JEWEL augmentera votre commerce de Haches dans une grande mesure, car c'est notre meilleure qualité et on vous la demandera le jour où on saura que vous l'avez en magasin.
DUNDAS AXE WORKS
 DUNDAS, ONT.

Smith T.	L. J. Lefebvre	13
Smith J. J.	J. L. Parker	6
Soc. de Pompes Funèbres . A. Bon-neville		32
St Jean M.	De P. Desautels	11
Sullivan F. M.	De R. Hoffman	6
Therien M.	T. A. Brunet	21
Thibault N.	Soc. Co-Opérative de Frais Fun.	35
Taylor F.	Delle J. Cunin	14
Vigneux V.	Ed. Major	28
Will J. G. et al	S. Craig	5
Whitfield G.	G. G. Beckett	42
Whitton F.	W. Carmichael	15
Québec		
Caron W.	S. Davis et al	64
Ste-Anne de Bellevue		
St Denis N.	E. Sauvé et al	10
Ste-Cunégonde		
Thouin H.	M. Malleck	6
Rosen M. et al	L. Beaudoin	26
Cunningham C.	J. M. Aird	14
St-Henri		
Deveau A.	S. M. Duffy	6
Major J. A.	A. Gagnon et al	33
Lemoine L.	E. H. Marsan	7
Beauchemin J. et al	U. Garand et al	22
Brown J.	J. F. Strachan et al	10
Lebel J.	G. Bilodeau et al	6
Blain S.	J. B. Nantel	31
Viau I.	S. Gohier	17
Parent A.	E. Major	36
Sarault H.	N. Bessette	20
St-Jérôme		
Laporte O.	F. Villeneuve	25
Parent De F. et vir. A. Masson et al		15
St-Léonard Port Maurice		
Tardy D. Cie Letourneux, fils Ltée		40
St-Liboire		
Lapierre W.	M. A. Cardinal	25
St-Louis Mile-End		
Brunet M.	L'Union Universelle	4
Labelle E.	E. Berliner	12
Chareau A.	G. J. Aubry	52
Ste-Rose		
Hurtubise A.	J. Huysman	42
Vankleek Hill		
Séguin P.	H. Cadieux	31
Verchères		
Dansereau A.	P. Larivière	10
Verdun		
Palmer H.	M. Rapp	8
Westmount		
Morgan J.	J. Martin	13
DuFort R. I.	S. Craig et al	24
Wilson J. H. et al. R. E. Cummings		63

VENTES PAR LE SHÉRIF

 Du 29 décembre 1903 au 5 janvier 1904.
District de Montréal
 Alfred Desève vs. Dame veuve David Carignan.
 St-Henri — 1. La partie du lot 1578 situé rue Langevin.
 2. Partie du lot 1579 situé au même endroit.
 3. La partie du lot 1580 situé rue St-Jacques, avec bâtisses.
 4. La partie du lot 1581 situé rue Ste-Marguerite.

5. La partie du lot 1581 situé rue St-Jacques.

6. La partie du lot 1579 situé rue St-Jacques avec bâtisses.

Vente le 31 décembre à 10 heures a. m. au bureau du shérif à Montréal.

District d'Arthabaska

The R. McDougall Co. Ltd. vs. Dame Jos. N. Coulombe et al.

St-Médard de Warwick—Le lot 106 avec bâtisses.

Vente le 29 décembre à 10 heures a. m. à la porte de l'église paroissiale.

District de Beauharnois

In re James M. Couillard, failli.

Ste-Martine — Le lot 204-1, avec bâtisses.

Vente le 29 décembre, à 11 heures a. m. à la porte de l'église paroissiale.

District de Chicoutimi

La Fonderie de Plessisville vs. Phydime Bouchard.

St-Joseph d'Alma — Les lots 13a et 11-13e avec bâtisses.

Vente le 29 décembre, à 1 heure p. m. à la porte de l'église paroissiale.

District de Kamouraska

La Cie Savoie-Guay vs. Jean Deschênes.

St-Louis du Ha! Ha! — Les lots 38 et 39 avec moulin à scie, etc.

Vente, le 30 décembre, à 10 heures a. m. à la porte de l'église paroissiale.

Jean Desjardins vs. Dame Marie Theriault.

St-Arsène et St-Modeste — Les lots 151 et 1a, avec bâtisses.

Vente le 29 décembre à 10 heures a. m. à la porte de l'église St-Arsène pour le premier lot et le même jour à 2 heures p. m. à la porte de l'église St-Modeste pour le 2e lot.

District de Montmagny

Amable Couture vs. Rév. A. Perreault. Ste-Apolline et St-Paul de Montmagny.

—1. Le lot 11b situé à Ste-Apolline avec bâtisses.

2. La moitié indivise d'une ligne téléphonique située en les cantons Patton et Montminy.

Vente le 29 décembre à 10 heures a. m. au bureau d'enregistrement de Montmagny pour le premier lot décrit et le 30 décembre à 10 heures a. m. à la porte de l'église St-Paul de Montminy pour la ligne téléphonique.

District de Québec

Arthur Juchereau Duchesnay et al. vs. Jacques Carreau.

St-Augustin. — Le lot 39.

Vente le 2 janvier à 11 heures a. m. à la porte de l'église paroissiale.

District de Rimouski

J. A. Talbot vs. Auguste Parent.

Notre-Dame du Sacré-Coeur — La partie du lot 52, avec bâtisses.

Vente le 29 décembre, à 10 heures a. m. à la porte de l'église paroissiale.

District de St-François

John Gunn vs. John Gunn.

St-Zénon de Piopolis. — Les lots 126, 174, 176, 177 et 178, avec bâtisses.

Vente le 29 décembre, à 11 heures a. m. à la porte de l'église paroissiale.

District de Trois-Rivières

Jos. Massicotte vs. Pierre Tessier.

St-Jacques des Piles — Le lot 251, avec bâtisses.

Vente le 30 décembre, à 10 heures a. m. à la porte de l'église paroissiale.

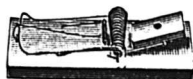

PIEGES à RATS et à SOURIS

Les Pieges les plus solides qui se fabriquent

MANUFACTURES PAR

J. M. Mast Mfg Co.,

Prix exactement corrects.

AGENTS CANADIENS:

Edwin H. Grenfell & Co., London, Ont.

MANCHONS à GAZ INCANDESCENT

Fabriqués au Canada

Bruleurs, Verres de Lampes, Abat-jour, etc.



Pour



BRULEURS à GAZ GAZOLINE et BRULEURS à haute PRESSION

J. H. THOMPSON,
124 Adelaide St. W., TORONTO.

COURROIES en DUCK

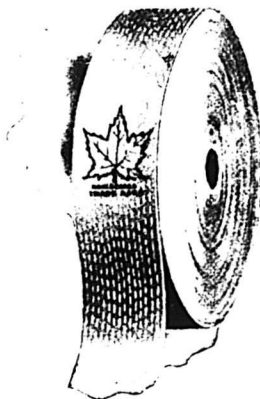

Courroies en Coton, piquées, huilées, saturées de peinture, spécialement adaptées pour Machines Agricoles, Fabriques de Pulpe et Machineries à Papier. Mou-

lins à Scie, Crémeries, etc., etc.

La moins chère des Courroies sur le marché et celle qui rend le plus de services.

MANUFACTURES PAR

Dominion Belting Co., Limited.
HAMILTON.

En vente chez les principaux Marchands

LE PROGRAMME ECONOMIQUE DE M. BALFOUR

(Suite et fin)

Dans la formule populaire de la doctrine libre-échangiste, on dit habituellement que, quelque soit le cours des tarifs différentiels pour développer la production nationale d'un article, le pays imposant ses tarifs producteurs rend, par là même, l'industrie en question incapable de lutter sur les marchés étrangers. Au dire des gens qui s'appuient sur cette argumentation, le producteur du pays protégé n'a aucun avantage naturel à produire l'article en question, sans quoi le tarif protecteur lui serait superflu. Donc, sur le marché neutre, il sera toujours en état d'infériorité vis-à-vis de son rival du pays libre-échangiste, contre lequel il se protège chez lui par des tarifs; et cette infériorité s'accroît encore par l'effet même du système protectionniste qui est de rendre la vie plus chère et, par conséquent, de hausser le coût de production. Il semblerait donc, d'après cette argumentation, que le producteur, du pays libre-échangiste a toujours eu, quoi qu'il en soit, sur le marché neutre — à plus forte raison sur son propre marché — un double avantage vis-à-vis de son concurrent du pays protégé, le premier d'ordre naturel, le second d'ordre artificiel en ce sens qu'il découle du fonctionnement même du système protectionniste.

Cet argument est-il bien fondé? Il me semble qu'il ne tient pas compte, entre autres choses, des combinaisons d'une nature spéciale faites par les industries protégées pour s'assurer les marchés neutres, combinaisons qui n'ont reçu leur application complète que depuis quelques années.

Voici, en deux mots, en quoi consiste la manoeuvre:

Dans un pays où les tarifs protecteurs rendent impossible la concurrence étrangère pour un produit donné — l'acier par exemple — les producteurs indigènes se coalisent pour fixer le prix de leur produit à un niveau qui peut varier parfois, mais qui est toujours supérieur au prix de revient. Cela n'a l'air que d'une simple combinaison pour hausser les prix d'un produit, combinaison que nous rencontrons un peu partout, quoique plus ordinairement dans les pays protectionnistes; mais cette combinaison a encore un autre effet, qui seul nous intéresse dans le cas présent:

Actuellement, il y a trois choses qui sont difficiles à réaliser pour un industriel ou une association d'industriels, et dont la réalisation est aussi désirable qu'elle est difficile:

1. C'est que la production ait lieu d'une manière aussi normale que possible, c'est-à-dire sans fièvre dans les temps de bonne conjoncture, et sans arrêt, sans renvoi en masse d'ouvriers dans les temps de crise;

2. C'est que l'exploitation revienne à aussi bon marché que possible; c'est ce qu'on obtient avec ce que les économistes appellent "la loi du plus grand rendement";

3. C'est qu'on réussisse à prendre pied sur les marchés déjà occupés par le concurrent.

Cela étant donné, l'industriel ou l'association d'industriels d'un pays protégé, lorsqu'ils ont des commandes à livrer sur leur marché national, se trouvent dans une situation bien plus avantageuse

BANQUE DE MONTREAL

FONDEE EN 1817
 CONSTITUEE PAR ACTE DU PARLEMENT
Capital payé \$13,961,960.00
Fond de Réserve 10,000,000.00

BUREAU PRINCIPAL MONTREAL BUREAU DES DIRECTEURS

Le Très Hon. Lord Strathcona and Mount Royal, G.C.M.G., Président.
Hon. G. A. Drummond..... Vice-Président.
Hon. G. T. Patterson, Ecr., Hon. Robt. Mackay,
R. B. Angus, Ecr., Sir W. O. McDougal,
Edward B. Greenfields, Ecr., R. G. Reid, Ecr.,
James Ross, Ecr.,

SUCCESSALES EN CANADA

MONTREAL—C. W. Dean, Ass't. Gérant.
Province d'Ontario:
 Almonte, Sarnia, Sydney, N. E.
 Belleville, Stratford, Yarmouth, N. E.
 Brantford, St-Mary's, **Manitoba et T.N.O.**
 Brookville, Toronto, Winnipeg, Man.
 Chatham, do rue Yonge, Brandon,
 Collingwood, Wallaceburg, Calgary, Alberta
 Cornwall, **Prov. Québec:** Edmonton,
 Deseronto, Montréal, Gretna, Man.
 Ft. William, do Ouest, Indian Head, Ass.
 Goderich, do rue Seigneurs, Lethbridge Alberta
 Quelph, do Pte St-Charles, Raymond
 Hamilton, Québec, **Colombie Angl.:**
 Kingston, **Pro. Maritimes:** Greenwood,
 Lindsay, Chatham, N. B., Nelson,
 London, Fredericton, N. B., New Denver,
 Ottawa, Moncton, N. B., New Westminster
 Paris, St-Jean, N. B., Rossland,
 Perth, Amherst, N. E. Vancouver
 Peterboro, Glace Bay, N. E. Vernon
 Pictou, Halifax, N. E. Victoria

ILE DE TERRENEUVE
 St. Johns—Birchy Cove, Bay of Islands.
DANS LA GRANDE-BRETAGNE
 Londres.—Banque d 22 behorch Lane E C
 ALEXANDER LANG, Gérant.

AUX ETATS-UNIS
 New-York—R. Y. Hebden et J. M. Greata, agents, 59 Wall St
 Chicago—Banque de Montréal. J. W. de C. O'Grady, Gérant
 ne, Wash.—Banque de Montréal.

BANQUIERS DANS LA GRANDE-BRETAGNE
 Londres—Banque d'Angleterre. The Union Bank of London
 et Smith's Bank Ltd.
 The London and Westminster Bank. The Nations
 Provincial Bank of England.
 Liverpool—The Bank of Liverpool, Ltd.
 Ecosse—The British Lincen Company Bank et succursales.
BANQUIERS AUX ETATS-UNIS
 New-York—The National City Bank.
 The Bank of New-York, N. B. A.
 The National Bank of Commerce à N. Y.
 The Western National Bank.
 Boston—The Merchants' National Bank.
 J. B. Moors & Co.
 Buffalo—The Marine Bank
 San Francisco—The First National Bank.
 The Anglo-Californian Bank.

LS. DESCHENES ENCANTEUR DE COMMERCE

Jobber en Chaussures
 No. 60 rue St-Jean, Québec
 N. B.—Messieurs les marchands de la campagne
 épargneront de l'argent en venant me faire visite
 avant d'acheter ailleurs. J'ai constamment en
 mains toutes sortes de Jobs pour leur commerce

UBALDE GARAND, TANCRÈDE D. TERROUX
GARAND, TERROUX & CIE.,
 BANQUIERS ET COURTIERS

116 Rue St-Jacques, MONTREAL
 Effets de commerce achetés. Traités émisés sur
 toutes les parties de l'Europe et de l'Amérique
 Traités des pays étrangers encaissés aux taux les
 plus bas. Intérêt alloué sur dépôts. Affaires traitées
 signées par correspondance

R. WILSON SMITH

Courtier en Débentures
 Débentures Municipales, des Gouvernements
 et des Chemins de Fer, achetées et
 vendues. Débentures de premier ordre pour
 placements de fonds en fidéi-dépôts, tous
 jours en mains.
GUARDIAN BUILDING
 160 rue Saint-Jacques, - Montréal.

que leur rival du pays libre-échangiste.
 Ce dernier est obligé de réduire son exploitation au niveau de la demande, ou, dans le cas le plus heureux, de ne lui demander qu'un rendement médiocre. Le plus léger excédent de production fait baisser les prix sur un marché ouvert d'une manière disproportionnée; et alors il subit une perte non seulement sur cet excédent, mais sur toute sa production.

Or, il n'y a aucune raison de s'attendre à ce qu'une entreprise fondée en vue d'une certaine moyenne de production atteigne la forme la plus économique de cette production en se tenant à cette moyenne; s'il en est ainsi quelquefois, ce n'est qu'exceptionnellement. On ne peut, en outre, s'attendre à ce qu'une entreprise soit toujours pleinement occupée. Si elle l'est pendant un certain temps, ce temps sera suivi, nécessairement, par une période de calme où la surproduction se manifestera avec tous les maux que nous venons de décrire.

Telle est la situation de l'industriel dans un pays libre-échangiste. De combien meilleure est la position de l'industriel dans un pays protégé. Ce dernier est maître du marché. Il n'est plus hanté par le fantôme de la surproduction, quand la consommation intérieure a besoin de répit; s'il veut maintenir les prix en réduisant son offre, il n'est pas obligé de réduire en même temps sa production, comme son rival moins favorisé. Il n'est pas obligé de fermer la moitié de ses usines, de mettre à la porte la moitié de ses ouvriers ou de travailler la moitié du temps normal. Au contraire, tant que les autres pays sont assez bons pour lui offrir des marchés ouverts, il peut disposer de son surplus à l'étranger, à des prix bien inférieurs, il est vrai, à ceux qu'il peut obtenir chez lui, grâce au quasi monopole qu'il détient; mais à des prix qui, combinés avec les prix de l'intérieur rendent, néanmoins l'opération rémunératrice.

Mais pourquoi, se demandera-t-on, la même tactique ne peut-elle être poursuivie par l'industriel du pays libre-échangiste? Parce que le producteur libre-échangiste ouvrant son marché à tout vent, il ne lui est pas permis de le "contrôler", c'est-à-dire de régler l'offre sur la demande; et, tant qu'il n'est pas en possession de ce contrôle, il est hors d'état de fixer un double prix, bon marché à l'étranger, cher à l'intérieur. S'il tentait de le faire, il serait battu en brèche par les concurrents de son propre pays; et si, même, la différence des prix est assez grande pour couvrir un double transport, ce sont ces propres produits qu'on réimportera, c'est-à-dire qu'il se fera concurrence à lui-même.

Il est vrai qu'à titre d'exception des associations ayant un caractère de monopole peuvent se fonder même dans les pays libre-échangistes — certaines combinaisons entre des Compagnies de Navigation en offrent un exemple concret. Dans ce cas, il n'y a pas de différence entre le pays protectionniste et le pays libre-échangiste. (Note de M. Balfour).

Il faut remarquer qu'en théorie, il est très possible que les prix acceptés à l'étranger par un fabricant détenant presque le monopole du marché intérieur soient non seulement bien inférieurs aux prix qu'il exige sur ce dernier marché, mais même à ses prix de revient; et il en a été souvent ainsi en pratique. Ainsi, par exemple, l'acier allemand a été vendu chez nous à des prix inacceptables

BANQUE D'HOCHELAGA

Capital souscrit - \$2,000,000
Capital payé - 2,000,000
Fonds de Réserve - 1,050,000

DIRECTEURS
 F. X. ST-CHARLES, Ecr., Président.
 R. BICKERDIKE, M.P., Vice-Président.
 Hon. J. D. ROLLAND.
 J. A. VAILLANCOURT, Ecr.
 ALPHONSE TURCOTTE, Ecr.
 M. J. A. PRANDERGAST, Gérant-général.
 C. A. GIROUX, Gérant local.
 F. G. LEDUC, Assistant-Gérant,
 O. E. DORAIS, Inspecteur

BUREAU PRINCIPAL: MONTREAL
 SUCCURSALES: Québec, St-Roch, Trois-Rivières, Joliette, Orval, Valleyfield, Louiseville, Sherbrooke, St-Jérôme, Vanek eek Hill, Ont., Winnipeg, Man., St-Henri, près Montréal; Montréal: 1593 Ste-Catherine, 1756 Ste-Catherine, 217 Notre-Dame Hochelaga et Pointe St-Charles. CORRESPONDANTS:

New-York	{	National Park Bank.
		National City Bank.
		The National Bank of N. A. Importers and Traders Nat. Bank. Merchants Nat'l Bank. M.M. Ladenburg, Thalmann & Co. Heidelbach, Ickelheimer & Co. Kountzo Brothers.
Boston	{	International Trust Co.
		National Shawmut Bank.
Philadelphia	{	National Bank of Redemption.
		The Philadelphia National Bank.
Chicago	{	The Fourth Street National Bank.
		National Live Stock Bank.
Londres, Anglt.,	{	Illinois Trust and Savings Bank.
		Clydesdale Bank, limited.
		Crédit Lyonnais de Paris.
Paris, Fra.	{	Crédit Industriel et commercial.
		Comptoir National d'escompte de Paris.
		Crédit Lyonnais.
Bruxelles, Bel.	{	Société Générale.
		Crédit Industriel et Commercial.
Berlin, Allem.	{	Comptoir Nat'l d'Escompte de Paris.
		Crédit Lyonnais.
Vienne, Autr.	{	Deutsche Bank.
		Banque I.R.P. des Pays Autrichiens.
Rotterdam, Hol.	{	Banque de Rotterdam.
		Lettres de Crédit émises payables dans toutes les parties du monde.

Intérêts alloués sur dépôts d'épargnes.

LA BANQUE NATIONALE

BUREAU CHEF: QUEBEC
CAPITAL AUTORISÉ - - \$2,000,000.00
CAPITAL SOUSCRIT - - 1,500,000.00
FONDS PAYÉ..... \$1,500,000.00
FONDS DE RÉSERVE..... 470,000.00
PROFITS INDIVIS..... 69,704.27

DIRECTEURS:
 R. AUDETTE, Ecr., Président,
 A. B. DUPUIS Ecr., Vice-Président.

L'HON. JUGE CHAUVEAU, V. CHATEAUVERT.
N. RIOUX Ecr. Ecr.,
 NAZ. FORTIER, Ecr.,
 J. B. LALIBERTE, Ecr.
 P. LAFRANCE, Gérant.
 N. LAVOIE, Inspecteur.

SUCCESSALES
QUÉBEC: Rue St-Jean, Ste-Marie, Beauce.
 do St-Roch. Chicoutimi
Montréal. Roberval.
Sherbrooke. Ottawa, Ont.
St-Hyacinthe. St-Jean, P. Q.
Joliette. Montmagny, Qué.
Timouksi, Qué. Fraserville, Qué.
Murray Bay, Qué. Coaticook, Qué.
Nicolet, Qué. Baie St-Paul, Qué.
Saint-Casimir Qué. Plessisville, Qué.
St-François, Beauce. Lévis, Qué.
 Marieville, Qué.

AGENTS,
 Angleterre: The National Bk of Scotland, Londres.
 France: Crédit Lyonnais et succursales, Paris.
 Etats Unis: The First National Bank, New-York;
 The National Bank of Redemption, Boston, Mass.
 Attention particulière donnée aux collections.
 Nous sollicitons la correspondance.

Arthur W. Wilks J. Wilfrid Michaud
WILKS & MICHAUD,
 Comptables, Auditeurs, Commissaires pour toutes les provinces.
 Règlement d'affaires de Faillites.
 211 et 212 Batisse Banque des Marchands
 Téléphone Main 425 MONTREAL

THE SOVEREIGN BANK of Canada

Incorporée par Acte du Parlement.
CAPITAL AUTORISÉ, - - \$2,000,000.00
CAPITAL SOUSCRIT, - - 1,300,000.00
 (Souscrit en entier à 25 p. c. de prime.)
Président: *Gérant Général:*
 H. S. HOLT. D. M. STEWART.

Succursales:
ONTARIO
 Amherstburg, Ottawa, Market.
 Aylmer, Perth.
 Belmont, St. Catharines.
 Clarendon, Stirling.
 Clinton, Stouffville.
 Crediton, Toronto.
 Exeter, Unionville.
 Harrow, Frelighsburg.
 Havelock, Montréal.
 Markham, Montréal Ouest.
 Milverton, Sutton.
 Mount Albert, Waterloo.
 Newmarket, Waterloo.

Banquiers et Correspondants
 J. P. MORGAN & Co., New York
 THE STANDARD TRUST COMPANY, New York
 THE NATIONAL BANK OF COMMERCE, New York
 THE COMMERCIAL NATIONAL BANK, Chicago
 J. S. MORGAN & Co., Londres
 DRESNER BANK, Londres
 MORGAN, HARRIS & Co., Paris
 DRESNER BANK, Berlin

THE MOLSONS BANK

Incorporée par acte du Parlement en 1855
BUREAU PRINCIPAL - - - - - MONTRÉAL.
Capital Autorisé - - - - - \$5,000,000.00
Capital payé - - - - - 2,856,420.00
Fond de Réserve - - - - - 2,730,778.00

BUREAU DE DIRECTION.
 WM. MOLSON MACPHERSON, Président. S. H. EWING,
 Vice-Président. W. M. RAMSAY, J. P. OLEGHORN, H.
 MARKLAND MOLSON, Lt. Col. F. C. HENSHAW, W. C. MCINTYR,
 JAMES ELLIOT, Gérant Général.

A. D. DURNFORD, Inspecteur en Chef et Surintendant de
 Succursales.
 W. H. DRAPER, Inspecteur H. LOCKWOOD, Asst Ins

SUCOURS SALES: Acton, Q., Alvington, O., Arthabaska,
 Q., Aylmer, O., Brookville, O., Calgary, Alb., Chester-
 ville, O., Chicoutimi, Q., Clinton, O., Exeter, O., Frankford,
 O., Fraserville, Q., Hamilton, O., Hensall, O., Highgate, O.,
 Iroquois, O., Kingville, O., Knowlton, Q., London, O., Mea-
 ford, O., Montréal, Q., rue Saint-Catherine, Montréal, Mont-
 réal Market & Harbour, Place Jacques-Cartier, Morrisburg,
 O., Norwich, O., Ottawa, O., Owen Sound, O., Port Arthur,
 O., Québec, Q., Bevelstoke, B. C., Eidgetown, O., Simcoe, O.,
 Smiths Falls, O., Sorel, Q., St. Thomas, O., Toronto, O.,
 Toronto Junction, O., Trenton, O., Vancouver, B. C., Victorville,
 Qué., Wales, O., Waterloo, O., Winnipeg, Man., Woodstock, O.
AGENCES à Londres, Paris, Berlin et dans toutes les
 principales villes du monde.

Emission de Lettres de Crédit pour le commerce et lettres
 circulaires pour voyageurs.
 Attention sérieuse apportée aux Collections.

GEO. GONTHIER,

Expert Comptable et Auditeur; Expert repré-
 sentant "The Account, Audit Coy, Limited of
 New York. Spécialité: Audition de livres et orga-
 nisation de comptabilité d'après méthode appelée
 "Balance Sheet system of Accounts."
15 et 17, Côte de la Place d'Armes, Montréal
 TEL BELL, MAIN 2113.

ARTHUR GAGNON. L. A. CARON,
 Gérant de la Succession. Auditeur des villes de
 Hon. Jean L. Beaudry. Maisonneuve,
 Valleyfield et St-Paul.

Gagnon & Caron,

COMPTABLES, CURATEURS,
 LIQUIDATEURS et COMMISSAIRES C. S.

Chambres 41 & 42

Bâtisse des Tramways, MONTREAL.
 Téléphone Bell: -Main, 815.

La Banque d'Épargne de la Cité et du District de Montréal.

AVIS est par le présent donné, qu'un dividende
 de huit dollars et un bonus de deux dollars
 par action sur le capital de cette institution ont été
 déclarés et seront payables à son bureau-chef à
 Montréal, le et après le Samedi, le 2 janvier pro-
 chain.

Les livres de transfert seront fermés du 15 au 31
 décembre prochain, ces deux jours compris.

Par ordre du Conseil de Direction
 A. P. LESPERANCE,
 Gérant.

Montréal, le 30 novembre 1903.

pour un industriel anglais et même pour
 un industriel allemand qui n'aurait pas
 eu, sur son propre marché, le double
 soutien de la protection du cartel.

Mais pourquoi, pourra-t-on demander
 encore, un pays libre-échangiste serait-il
 adversaire d'un tel système? Il en résulte,
 dans l'espèce, que le consommateur
 allemand est assez aimable pour faire un
 présent au consommateur et quelquefois
 au producteur anglais. Pourquoi le con-
 sommateur ou le producteur anglais re-
 fuseraient-ils ce présent? On a parlé,
 l'autre jour, d'un constructeur de navires
 qui n'a obtenu des commandes que par-
 ce qu'il s'était assuré d'un stock d'acier
 allemand à un prix inférieur au prix de
 revient de n'importe quel métallurgiste
 allemand ou anglais. Pourquoi refuse-
 rions-nous à nos constructeurs de vais-
 seaux une prime que les Allemands sont
 assez généreux pour leur offrir?

La question peut se poser: mais il y a
 une réponse concluante, d'après moi. Il
 y a une objection "d'ordre utilitaire" et
 une objection d'ordre sentimental qu'on
 peut faire à une concurrence que beau-
 coup de gens estiment "déloyale".

D'abord un tel système désorganise
 l'industrie. Le capitaliste qui engage
 son argent dans une entreprise court plus
 d'un risque: les inventions nouvelles, les
 changements de la mode, etc., et si vous
 y ajoutez les pertes qu'il doit subir du
 fait du système protectionniste de ses
 voisins, sa charge sera sensiblement
 augmentée: mais si vous y ajoutez en-
 core les pertes qui résultent de telles ma-
 noeuvres, sa vie devient impossible. Cet-
 te concurrence hostile se maintiendra-
 elle assez longtemps pour la ruiner? Son
 crédit pourra-t-il résister à cette
 "pression"? Essaiera-t-on de résister
 quand on a devant soi la perspective
 d'une ruine certaine? Voilà les questions
 qu'un tel industriel ne pourra éviter de
 se poser. Et plus nombreuses seront ces
 questions, moins elles laisseront de place
 à cette énergie "bouillonnante" qui
 est l'âme de toute entreprise heureuse.

Cela est bien sérieux: mais cela n'est
 pas tout. L'industriel non protégé est
 attaqué, non seulement sur son propre
 marché, mais aussi sur les marchés neutres.
 Il aura pu s'assurer ce qu'on pour-
 rait appeler "la bonne volonté" d'un
 marché neutre, c'est-à-dire à se faire une
 clientèle qui est contentée de lui et qui,
 dans les conditions normales de la vie,
 continuera à s'approvisionner chez lui
 sans jamais lui devenir infidèle. Mais,
 tout d'un coup, grâce au système des
 trusts ou cartels, il se voit battu en brèche,
 sans qu'il y ait de sa faute, ni de
 celle de ses collaborateurs ou de son ou-
 tillage. Il est vrai que cette lutte ne
 pourra être merée que tant que durera
 la coalition rendue possible par le mono-
 pole. Il est vrai aussi que, dans cer-
 taines branches, rien n'est aussi néfaste
 qu'une coalition. Mais si courte que soit
 la durée de cette coalition, elle aura vé-
 cu assez pour détruire une position ac-
 quise, et si l'industriel indépendant lui
 survit, ce ne sera que par un effort lent
 et pénible qu'il pourra reconquérir le
 terrain qui lui aura été arraché, en un
 jour, par l'effet d'une combinaison dont
 les tarifs protecteurs auront été la base.

Augmentez le montant affecté à votre
 publicité en proportion de l'accroisse-
 ment du volume de vos affaires, et le vo-
 lume de vos affaires continuera à aug-
 menter.

BANQUE PROVINCIALE DU CANADA

BUREAU PRINCIPAL:
 No. 9 Place d'Armes . . . MONTREAL.

BUREAU D'ADMINISTRATION
 Monsieur G. N. DUCHARME, . . . Président.
 Capitaliste de Montréal.
 Monsieur G. B. BURLAND, . . . Vice-Président.
 Industriel de Montréal.
 L'Hon. LOUIS BEAUBIEN, . . . Directeur.
 Ex-Ministre de l'Agriculture.
 Monsieur H. LAPORTE, . . . Directeur.
 De l'Épicerie en Gros Laporte, Martin & Cie.
 Monsieur S. CARSLY, . . . Directeur.
 Propriétaire de la maison "Carsley," Montréal.
M. Tancrède Blenvenu, . . . Gérant-Général
M. Ernest Brunel, . . . Assistant-Gérant
M. A. S. Hamelin, Auditeur

SUCCURSALES:
 MONTREAL: 316 Rachel, (coin St-Hubert); 271 Roy,
 (St-Louis de France); 1138 Ontario, coin Panet; Magasin
 Carsley; Abattoirs de l'Est, rue Frontenac.
 Berthierville, P. Q.; D'Iratchi, P. Q.; St. Anselme, P. Q.
 Terrebonne, P. Q.; St. Guillaume d'Upton, P. Q.; Pier-
 reville, P. Q.; Valleyfield, P. Q.; Ste-Scholastique, P. Q.
 Hull, P. Q.

Bureau des Commissaires-Consueurs
 Sir ALEXANDRE LACOSTE, . . . Président
 Juge en Chef de la Cour du Banc du Roi.
 M. le Dr E. P. LACHAPPELLE, . . . Vice-Président
 Honorable ALFRED A. THIBAudeau, Sénateur.
 (de la maison Thibaudeau, Frères de Montréal.)
 Honorable LOMER GOUIN, Ministre des Travaux Publics
 de la Province de Québec.
 Dr A. A. BERNARD et L'hon JE N GRIROUARD,
 Conseiller Législatif.

DEPARTEMENT DEP'RGNES.

Emission de certificats de dépôts spéciaux à un taux d'in-
 térêt s'élevant graduellement jusqu'à 4 p.c. l'an suivant
 termes. Intérêt de 3 l'an payé sur dépôts payables à
 demande.

BANQUE DE SAINT-HYACINTHE

Bureau Principal: St-Hyacinthe, P. Q.
CAPITAL PAYE - - - - - \$399,465
RESERVE - - - - - 75 000

DIRECTEURS:
 J. C. DESSAULLES, . . . Président.
 R. BRILLON, . . . Vice-Président.
 L. P. MORIN, . . . V. B. SCOTTE,
 DR E. OSTIGUY, . . . KUSEBIC MORIN,
 JOS. MORIN
 W. A. MOREAU, . . . L. F. PHILIE,
 Caissier. Inspecteur.

Succursales:
 St-Césaire, M. N. Jarry, gérant.
 Farnham, J. M. Bélanger, gérant.
 L'Assomption, J. F. Moreau, pro-gérant.
 L'Assomption, H. V. Jarry, gérant.
Correspondants:—Canada: Eastern Townships
 Bank et ses succursales. États-Unis: New York,
 The First National Bank, Ladenburg, Thalman &
 Co.; Boston: Merchants National Bank.

ALEX. DESMARTEAU

Successor de Charles Desmarteau,
 COMPTABLE, AUDITEUR,
 LIQUIDATEUR DE FAILLITES
 Commissaire pour
 Québec et Ontario.
 Bureaux, 1538 et 1608 rue Notre-Dame,
 Montréal.

J. CHARTRAND, P. L. TURGEON CHARTRAND & TURGEON COMPTABLES

Réglement de difficultés entre débiteurs et créanciers
 Tel. Bell Main 2638 180 rue St-Jacques,
 " Marchands 642 MONTREAL.

EMILE JOSEPH, L. L. B.

AVOCAT
 210 NEW YORK LIFE BLDG.
 11 Place d'Armes, Montreal
 TELEPHONE MAIN 1787

LES ASSURANCES SUR LA VIE

II

Il peut arriver que l'utilité de l'Assurance au décès ne semble pas devoir se prolonger au delà d'une certaine époque, bien fixée à l'avance, soit parce qu'alors le père de famille compte se retirer des affaires, en réalisant un capital dont les revenus certains lui permettront d'augmenter les siens, sans recourir à son travail; soit parce qu'il doit être pourvu d'une retraite en partie réversible sur sa femme et ses enfants mineurs; soit même tout simplement parce qu'à cette époque, les enfants étant devenus, des hommes, la famille pourra se suffire à elle-même, si son chef vient à disparaître.

Dans ce cas, l'importance des primes à payer peut être réduite par l'emploi d'une seconde combinaison, voisine, mais cependant distincte, de l'Assurance en cas de décès pour la vie entière; c'est l'Assurance temporaire en cas de décès.

Avec l'Assurance temporaire en cas de décès, l'assureur n'est plus certain de payer toujours le capital, un peu plus tôt ou un peu plus tard. Si l'assuré ne décède pas avant le terme fixé, le contrat cesse d'exister. Il est donc évident que la prime sera moins importante.

Quand l'assuré ne peut prévoir d'avance le moment où l'opération faite par lui deviendra inutile, l'Assurance temporaire ne saurait convenir, puisqu'il n'est plus possible d'en fixer le terme. Il faut alors se résigner à employer la première combinaison. Mais si, dans ce contrat, l'assureur est engagé d'une manière définitive et ne peut se dégager avant d'avoir versé le capital convenu, l'assuré peut, au contraire, résilier sa police quand il lui plaît. Le paiement des primes est toujours facultatif. Et, si trois d'entre elles ont été payées, l'assuré recevra même, au moment de la résiliation, une certaine somme qui porte le nom de prix de rachat [surrender]. Une courte explication sur ce point ne paraîtra sans doute pas superflue.

Le risque de décès croît avec l'âge. C'est là un fait incontestable, et connu de tous. L'assureur court donc d'autant plus de chances de verser le capital convenu que l'assuré vieillit davantage. A première vue, il semble alors que le prix de ce risque croissant, c'est-à-dire la prime payée, devrait croître dans la même proportion. On pourrait opérer ainsi. Seulement ces primes croissantes, dites naturelles, présentent de graves inconvénients pratiques. L'assuré voit avec elles, ses sacrifices augmenter d'année en année, pour atteindre finalement, s'il survit assez longtemps, un taux absolument prohibitif.

On a donc dû renoncer à ce système pour lui substituer celui des primes nivelées, c'est-à-dire constantes d'un bout

à l'autre du contrat. Mais il est facile de comprendre que cette prime constante est une sorte de moyenne entre les primes naturelles croissantes. Au début, elle est plus que suffisante pour couvrir le risque couru; à la fin, elle devient insuffisante.

L'assureur doit donc se prémunir contre cette insuffisance future, en réservant une partie des premières primes. Ce sont toutes ces petites sommes accumulées, avec leurs intérêts, qui constituent ce qu'on appelle, dans les Assurances sur la vie, la Réserve mathématique, destinée à compléter les primes nivelées, quand elles deviennent inférieures aux primes naturelles. Si l'assuré résilie le contrat avant son échéance normale, cette Réserve se trouve sans objet et l'assureur la restitue, déduction faite d'une légère indemnité, sous forme de prix de rachat.

L'assuré qui limite son assurance, sans pouvoir en fixer le terme d'avance, ne profite donc pas de la réduction des primes, obtenue par l'usage de l'assurance temporaire; mais il récupère, à la fin de l'opération, une partie des sacrifices consentis par lui.

[A suivre].

On n'est jamais arrivé à construire une maison avec une seule brique, on n'arrivera jamais à fonder une entreprise sur une seule annonce.

(ETABLIE 1853)
The Phenix Insurance Company
OF BROOKLYN
TOTAL DE L'ACTIF - - \$7,112,413.30
Robert Hampson & Son, Agents,
39 rue St-Sacrement, Montréal.

LA
Provident Savings Life
ASSURANCE SOCIETY OF N. Y.

LA MEILLEURE COMPAGNIE
POUR les ASSURÉS et les AGENTS

Les agents habiles et les personnes recherchant une position rémunératrice, peuvent s'adresser au bureau principal ou à aucun des agents généraux de la compagnie.

Bureau Principal pour la Province de Québec:
185, rue St-Jacques, - MONTREAL.

Le nombre de polices nouvelles émises par la

CANADA LIFE

pendant le premier semestre de 1903 a dépassé celle de toutes les périodes correspondantes dans l'histoire de cette Compagnie.

La Western
Assurance Co.

Compagnie d'Assurance contre le Feu et sur la Marine
INCORPORÉE EN 1851.

CAPITAL - - - - - \$2,000,000

ACTIF, au-delà de - - - - - 3,333,718

REVENU ANNUEL, au-delà de 3,536,035

Bureau Principal: **TORONTO, Ont.**

Hon. GEO. A. COX, Président.

J. J. KENNY Vice-Prés. et Directeur-Gérant.

C. C. FOSTER, Secrétaire.

Succursale de Montréal:

189 rue Saint-Jacques.

ROBT. BICKERDIKE, Gérant.

ROUTH & CHARLTON, Agents de la Ville.

The Accident & Guarantee Co'y.
OF CANADA

185 rue St-Jacques, MONTREAL.

Capital autorisé - - - - - \$1,000,000.00

" souscrit - - - - - 250,000.00

Payé en espèces - - - - - 45,000.00

Réserve - - - - - 5,000.00

DEPOT AU GOUVERNEMENT

Déposé chez le Receveur Général pour la sauvegarde des intérêts des porteurs de polices.

Evaluation du Gouvernement, \$38,583.00

FRED. E. NELSON, Président.

JAMES MORGAN, Vice-Président.

JAMES DAVIDSON, 2nd Vice-Prés.

G. I. GODDARD, Directeur Gérant.

Agents demandés dans tous les districts non représentés au Canada.

On demande des Agents responsables pour la campagne.

L'Assurance Mont-Royal

La seule Compagnie locale ayant un Capital Actions.

Bureaux: 1720 RUE NOTRE-DAME,

Coin St-Frs-Xavier,

MONTREAL.

Compagnie Indépendante (Incendie.)

RODOLPHE FORGET, Président.

E. CLEMENT, Jr. Gérant Général.