

**PAGES
MANQUANTES**

LE PRIX COURANT

REVUE HEBDOMADAIRE

Publié par LA COMPAGNIE DE PUBLICATIONS COMMERCIALES (*The Trades Publishing Co.*), au No 25 rue St-Gabriel, Montréal.

Téléphone Bell - Main 2547

Boîte de Poste - - - 917

PRIX DE L'ABONNEMENT :

Montréal et Banlieue - \$2.00

Canada et Etats-Unis - 1.50

Union Postale - - frs. 15.00

Il n'est pas accepté d'abonnement pour moins qu'une année complète.

L'abonnement est considéré comme renouvelé si le souscripteur ne nous donne pas avis contraire au moins quinze jours avant l'expiration, et cet avis ne peut être donné que par écrit directement à nos bureaux, nos agents n'étant pas autorisés à recevoir tels avis.

Une année commencée est dûe en entier, et il ne sera pas donné suite à un ordre de discontinuer tant que les arrrages ne sont pas payés.

Nous n'accepterons de chèques en paiement d'abonnement, qu'en autant que le montant est fait payable au pair à Montréal.

Tous chèques, mandats, bons de poste, doivent être faits payables à l'ordre de "LE PRIX COURANT."

Nous nous ferons un plaisir de répondre à toutes demandes de renseignements.

Adresser toutes communications simplement comme suit :

Le Prix Courant, Montréal.

LA GUIGNE

La Compagnie de Navigation Richelieu et Ontario est dans une mauvaise veine.

Samedi dernier, le "Kingston" était à peine sorti du port de Toronto que ses machines lui firent défaut; les voyageurs durent être transférés à bord du "Toronto."

Le "Kingston" est, si nous ne nous trompons, le meilleur bateau de la Compagnie.

Après la perte du "Carolina" qui prive la compagnie d'une de ses meilleures unités dans la ligne de l'est, vient l'arrêt momentané de ce qu'elle a de mieux dans sa ligne de l'ouest. Décidément c'est la guigne pour la Cie Richelieu et Ontario.

Cette série d'accidents ferait supposer qu'il y a dans cette compagnie un laisser-aller ou un laisser-faire dont nous avons d'ailleurs la preuve par un autre fait.

Lundi dernier, sans prévenir les voyageurs de Longueuil qui avaient coutume de traverser par le "Hosanna", ce petit bateau a cessé son service entre Longueuil et Montréal.

Le soir, leur journée de travail terminée, les habitués du "Hosanna" se sont rendus au quai Bonsecours et, comme sœur Anne, ils ont attendu, attendu encore et n'ont rien vu venir. Le "Hosanna" était reparti pour Sorel. On commente fort le sans-gêne avec lequel la Cie traite les gens de Longueuil.

Autre chose. Un journal quotidien disait ces jours derniers, d'après les affirmations d'un employé du New-York Central qui transporte un très grand nombre de touristes américains au Canada, que le N. Y. C. aurait probablement une ligne de bateaux sur le St Laurent l'année prochaine.

Beaucoup de ces touristes se seraient plaints, dit notre confrère, du service de la Cie Richelieu et Ontario et c'est ce qui pousserait le N. Y. C. à entrer en ligne.

Evidemment ce qui manque à la Cie Richelieu et Ontario pour qu'elle prenne un plus grand soin de ses navires et un plus grand souci du bien-être de ses passagers, c'est la concurrence.

Tant qu'elle est seule, le trafic va forcément à elle, mais du jour où il lui fau-

drat lutter contre une compagnie rivale, les choses changeraient de face car la clientèle va à ceux qui la servent le mieux.

Pour le public, il serait à souhaiter que la Compagnie Richelieu et Ontario ait une rivale. Espérons qu'elle viendra.

MONTREAL COTTON CO

A la dernière assemblée mensuelle de la Montreal Cotton Company, MM. H. Markland Molson, et Hamilton Gault ont été élus membres du bureau de direction.

M. Charles Garth a été élu président de la compagnie succédant à feu M. A. F. Gault; M. S. H. Ewing a été élu Vice-Président.

Un vote de condoléance a été transmis à la veuve, ainsi qu'à la famille de feu M. Samuel Finley.

BANQUE MOLSON

Nouveau directeur élu

M. William C. McIntyre, chef de la maison McIntyre, Son & Co a été élu directeur de la Banque Molson a une assemblée du conseil de direction tenue le 15 septembre. M. McIntyre remplit la place laissée vacante par feu M. Samuel Finley.

M. McIntyre est de plus président de la Dominion Woollen Mfg Co Ltd, membre du conseil d'administration de la Windsor Hotel Co. et de la Dominion Bridge Co Ltd.

LA GUERRE AUX TRUSTS!

M. Seddon, Premier Ministre de la Nouvelle-Zélande, a présenté un projet de loi très rigoureux pour empêcher l'établissement des monopoles dans la Nouvelle-Zélande. Le projet de loi propose l'établissement d'une Cour de Monopole qui aurait les pouvoirs d'une Cour Suprême et connaîtrait de toutes les plaintes concernant les hausses de prix qui proviendraient du fait de la formation de trust, et le projet frappe de lourdes pénalités ceux qui enfreindraient la loi.

LE TERMINAL

Le Montreal Terminal Railway n'a pas été gâté par le Conseil Municipal de Montréal, comme l'a été le Montreal Street Railway. Les difficultés qu'il a eues à pénétrer dans la ville et les dures conditions qu'il a dû subir pour obtenir ses franchises, l'ont prévenu qu'il n'aurait jamais rien pour rien et qu'il lui faudrait payer, même pour les facilités de transport qu'il tenterait de procurer au public.

Le Terminal demande à pouvoir étendre son système dans les limites de la ville et en offre immédiatement le prix. Le Terminal offre donc en échange des facilités additionnelles qu'aurait pour le public l'extension de son réseau, de vendre huit billets de jour pour vingt-cinq centins, et dix billets d'ouvriers pour le même prix, tandis que le Montreal Street Railway ne donne que six et huit billets respectivement pour vingt-cinq centins.

C'est dans le sens que nous venons d'indiquer que le Montreal Terminal Railway s'est adressé au Conseil Municipal de la Cité. Il voudrait pouvoir pénétrer à l'Est et à l'Ouest de la ville, alors que maintenant le Nord seul lui est permis.

Dans une entrevue qu'il vient d'avoir avec un représentant d'un journal quotidien, M. Mullarkey, directeur-gérant du Terminal déclare: "Ce n'est pas l'intention de la Compagnie de soumettre une liste des nouvelles routes qu'elle désire obtenir.

"La compagnie du Terminal a montré sa bonne foi en faisant circuler ses chars dans la Cité et il n'y a pas de raison pour que des routes additionnelles ne lui soient pas ouvertes par le Comité des Chemins et le Conseil de la Cité.

"Si des routes additionnelles lui sont accordées, la compagnie est désireuse de donner huit et dix tickets pour vingt-cinq cents. Je ne pense pas que les citoyens s'objectent à un pareil arrangement. Il y a place à Montréal pour deux fortes compagnies; on ne devrait pas donner à la Montreal Street Railway tout ce qui se présente.

"Je ne pense pas qu'aucun échevin refuserait de voter pour dix tickets pour vingt-cinq cents maintenant que les élections sont aussi proches.

"Pensez-vous", lui fut-il demandé, "que dans une campagne votre demande soulèverait un cri électoral?"

"Tout ce que je puis dire, c'est que les échevins auraient de la peine à donner de bonnes raisons aux électeurs aux prochaines élections pour justifier qu'on ne leur donne pas un tarif de tickets à meilleur marché."

"Mais n'est-ce pas un fait que le Conseil de la Cité ne peut accorder à aucune compagnie nouvelle de droits d'opérer

sur des rues où la Street Railway Co. opère actuellement?"

"Ceux qui ont soulevé cette prétention l'ont fait sans autorité légale valable. La vérité est que la Compagnie du Terminal a l'opinion des avocats de la Cité déclarant qu'il est du pouvoir du Conseil de donner à d'autres compagnies la faculté de passer dans les rues où des rails sont actuellement existants."

"Alors vous désirez que les chars de la Compagnie du Terminal passent dans l'Ouest aussi bien que dans l'Est?"

"Actuellement," fut-il répondu, "la Compagnie du Terminal fait circuler ses chars dans la Cité principalement au nord de la ville, et maintenant il est temps qu'on nous accorde le droit d'aller aussi bien à l'Est qu'à l'Ouest. J'ai déjà dit que je ne pense pas qu'il soit possible que le conseil voudrait avant les élections de février refuser la requête de la Compagnie."

D'autre part, on prétend que l'intention de la Compagnie Terminal est de combattre avec ardeur devant le conseil pour qu'on lui accorde passage sur un plus grand nombre de rues avant l'époque des élections.

Le Conseil Municipal, s'il s'inspire uniquement de l'intérêt public dont il a charge, devrait saisir avec empressement la proposition du Terminal.

Le Montreal Street Railway n'est jamais parvenu à se mettre à la hauteur des besoins de la population. Ses chars sont, à de certaines heures, bondés de voyageurs qui s'y étouffent et s'y écrasent. A maintes reprises, ses chars ainsi bondés filent au nez des gens qui attendent à la pluie, à la neige, au vent, à l'orage, qu'un char moins chargé s'arrête pour les prendre. L'un manque son train, l'autre son bateau.

D'autre part, la réduction du prix des tickets allégerait dans une mesure sensible le budget des dépenses des ouvriers, commis et employés, des gens peu fortunés en un mot — c'est-à-dire de la grande majorité de la population.

Le Conseil Municipal agirait sagement en pesant mûrement les propositions du Terminal et en y faisant droit. L'intérêt public l'exige.

BANQUE D'EPARGNE DE LA CITE
ET DU DISTRICT DE MONTREAL

M. Robert Archer, élu Directeur

M. Robert Archer vient d'être nommé directeur de la Banque d'Epargne de la Cité et du District de Montréal, en remplacement de l'Honorable James O'Brien, décédé.

M. Archer est né à Québec et vint se fixer à Montréal en 1868 où il entra dans le commerce des grains et provisions sous la raison sociale d'abord de "Archer, La-

belle & Cie" puis ensuite de "Robert Archer & Cie". M. Archer devint bientôt une des personnalités marquantes du commerce et se retira pratiquement des affaires en mars 1887.

Pendant les dix années qui suivirent, il travailla assidûment dans les intérêts du Board of Trade et du Corn Exchange et prit une part active à la réunion de ces deux compagnies. Pendant longtemps il a été trésorier de la Corn Exchange Association et membre du conseil du Board of Trade dont il fut successivement trésorier, deuxième vice-président, premier vice-président et président.

Il fut président du comité d'achat du site sur lequel est actuellement construite la bâtisse du Board of Trade, ainsi que président du comité de construction.

Sa réputation bien établie d'homme d'affaires et d'homme intègre l'a fait rechercher par un grand nombre d'entreprises qui l'ont admis dans leurs conseils.

Il fait partie de quelques institutions de bienfaisance de la ville notamment, de l'Hôpital Général de Montréal, la Société de St George, l'Hôpital Notre-Dame et le Dispensaire de Montréal.

M. Archer a fait partie des Volontaires dans la Cavalerie de Québec et plus tard fut commissionné comme Lieutenant et devint Quartier-Maître du Régiment. Il se retira après vingt-deux ans de service.

LES MENDIANTS ET LE COMMERCE

La quantités de mendiants, ou quêtes, pour employer l'expression populaire, qui existent à Montréal est presque incroyable.

On en peut avoir quelque idée le lundi sur la rue St Paul et le samedi sur la rue St Laurent quand une vraie procession de mendiants se rend de porte en porte demander l'aumône chez les marchands.

Les marchands de gros, comme les marchands de détail, se plaignent de cette invasion périodique de leurs magasins par des gens généralement malpropres, quelquefois bien peu recommandables qui prélèvent chaque semaine de chacun deux une somme variant de \$1.00 à \$1.50, suivant les magasins. Ces visites sont ennuyeuses, gênantes et son un danger de propagation de maladies.

Les marchands ont le cœur généreux. la plupart d'entre eux contribuent de leurs deniers, chaque année, au maintien des nombreuses institutions de bienfaisance, de notre Cité et ils s'imposeraient volontiers de plus grands sacrifices pour soutenir une maison de Refuge où trouveraient asile les impotents et tous ceux que l'âge, leurs infirmités ou leurs difformités empêchent de gagner leur vie par le travail.

Aujourd'hui ces pauvres malheureux ont simplement le choix entre la mendicité ou la prison.

C'est une honte pour une Cité comme

TALBOT FRERES

Olives " Choice Queen "

Bouteilles 64 oz.	½ doz.....	\$8.50 la doz.
Bouteilles 36 oz.	1 doz.	5.00 —
Bouteilles 20 oz.	1 doz.....	3.40 —
Bouteilles 10 oz.	2 doz.....	2.10 —

POIS FRANÇAIS.

Caisses 100 boîtes.

Sur - Extra - Fins.....	\$16.00 la caisse
Extra - Fins.....	13.50 —
Fins.....	11.50 —
Mi - Fins.....	10.00 —

CHAMPIGNONS.

Caisses 100 boîtes.

Premier Choix.....	18.00 —
Choix.....	16.50 —
Hôtel.....	14.00 —

MACEDOINES DE LEGUMES.

Caisses 100 boîtes.

Premier Choix.....	11.00 —
--------------------	---------

FLAGEOLETS. Fins, Caisses 100 boîtes..... 14.00 —

POINTES D'ASPERGES. Caisses 100 boîtes..... 19.00 —

FONDS D'ARTICHAUTS. Caisses 100 boîtes..... 26.00 —

PATES ALIMENTAIRES.

Macaroni, Vermicelli, Spaghetti, Alphabets, Petites Pâtes,
Lettres et Chiffres, Nouilles, Coudes.

Paquets d'une lb.,	boîtes 25 lbs.....	7½c la lb.
Vrac.....	boîtes 25 lbs.....	6½c —

HUDON, HEBERT & CIE

Epicerie, Vins et Liqueurs,

La maison possédant la direction la plus libérale au Canada.

 MONTREAL.

Montréal de n'avoir pas d'asile convenable à offrir aux pauvres deshérités.

Il est inhumain de laisser emprisonner des êtres dont souvent le seul crime est d'être incapables de gagner leur propre existence.

La Société doit prendre charge de ces malheureux et les empêcher d'aller tendre la main. La mendicité devrait être interdite, tandis qu'on voit des mendiants porteurs de licences ou plutôt de certificats les autorisant à quémander le pain de leur existence.

Pour l'interdire avec toute la rigueur voulue, il faudrait que les incapables et les impotents puissent trouver quelque part abri et nourriture, et il n'existe aucun refuge de cette sorte.

Il faut le créer.

Ce devrait être une œuvre chère aux femmes de nos commerçants. Nous ne doutons pas que si quelques-unes d'entre elles se mettaient à la tête du mouvement, elles obtiendraient de nombreuses et souvent importantes souscriptions pour l'établissement et le soutien d'un refuge pour les incapables.

Il ne saurait être question naturellement d'admettre dans ce Refuge les mendiants capables de travail, à ceux-ci les dames patronesses pourraient trouver de l'emploi et soulager ainsi bien des misères et des infortunes.

Nous savons qu'elles trouveraient chez les commerçants beaucoup d'aide, beaucoup d'appui.

En attendant qu'un Refuge abrite les pauvres intéressants, la police devrait avoir l'œil sur ceux qui ne le sont guère et qui mendient pour ne rien faire de leurs mains, pour se procurer plutôt de l'argent que du pain.

Nous connaissons une maison où au lieu d'argent on distribuait à tout mendiant qui se présentait un petit paquet de thé; bon nombre de ces visiteurs du lundi réclamaient de l'argent. à la place du thé; d'autres une fois dehors jetaient le thé qui leur avait été donné. On conviendra par ce fait que tous les mendiants ne sont pas intéressants et que les marchands n'ont pas besoin de leur visite.

MORUE D'ISLANDE

On écrit de Saint-Brieuc que trois goëlettes venant de Patrikyord (Islande), viennent de rentrer à Binic. La pêche à la morue a été très fructueuse cette fois-ci et bien supérieure aux résultats présentés. L'une des goëlettes, la *Proullarc*, revient avec 23,000 morues, l'*Anna* avec 46,000 et l'*Active* avec 60,000. Aucun accident ne s'est produit au cours de cette campagne.

Plus vous annoncez vos affaires et plus grand sera le volume d'affaires que vous aurez à annoncer.

APPARITION DE LA SARDINE

Une correspondance de Lorient, en date du 3 septembre, dit: "Enfin!... Le beau temps semble avoir amené avec lui la sardine si ardemment attendue et si désirée sur tout le littoral breton. Hier et aujourd'hui on a pu se croire revenu soudainement aux jours d'abondance. De nombreux bateaux sont rentrés avec de 15 et 20,000 sardines qui se sont vendues au début de 12 à 14 francs le mille. Les prix ont naturellement ensuite baissé quelque peu, mais il n'empêche que ces deux journées ont été bonnes pour nos vaillants pêcheurs.

Espérons qu'elles seront suivies de beaucoup d'autres semblables."

ARRIVAGE DE MELASSE

Le premier chargement complet de mélasses des Barbades consignée en entier à une seule maison de gros de Montréal est arrivé hier par le trois-mâts barge *Devonia*. Ce chargement est consigné à MM. Laporte, Martin & Cie.

LA SITUATION DU SAUMON

Le "Vancouver Province" donne les détails suivants relativement au paquetage du Saumon en conserves pour la saison 1903: "Nous apprenons que les membres de la Fraser River Cannery Association viennent d'avoir une réunion importante pendant laquelle ils ont fixé, croit-on, les prix du paquetage de cette année. Ces prix n'ont pas été publiés, l'association ne jugeant pas qu'il est opportun de les faire connaître actuellement.

Le résultat de la pêche sur la Fraser River est connu; mais on n'a pas encore de données relativement aux résultats de la pêche sur la côte du Nord. La production sur la Fraser River a été de 197,798 caisses comprenant 195,918 caisses de Sockeyes, 1,450 caisses de Saumons du Printemps et Cohoes et 430 caisses de Humpback.

En 1902, la production était de 327,095 caisses dont 293,417 de Sockeyes et le restant de Saumons d'autres qualités.

D'après les renseignements que nous recevons du Nord, il appert qu'on ne pourra disposer que d'environ 250,000 caisses pour le marché anglais, alors que les empaqueteurs américains n'auront que tout juste les quantités nécessaires pour approvisionner leur propre marché après qu'ils auront livré les quantités contractées par les marchés australiens et autres.

Par suite de ce manque de production dans les conserves de saumons, les prix de cette marchandise augmenteront immédiatement. Cette rareté aura également pour effet de faire disparaître les stocks de réserve emmagasinés dans les entrepôts anglais.

MELASSES ADULTEES

A l'assemblée de la Chambre de Commerce du District de Montréal, mercredi dernier, il a été donné lecture d'une lettre de la Société Générale d'Agriculture et de la Chambre de Commerce de la Barbade demandant l'envoi d'échantillons pour comparaison des mélasses vendues ici. La lettre déclare que les dites sociétés ont été informées que certains mélanges sont vendus au Canada comme étant des mélasses pures de Barbades, à un prix auquel la marchandise d'origine ne pourrait être vendue. Comme un tel état de choses ne peut continuer sans causer un préjudice considérable au principal produit d'exportation de l'été, on demande à la Chambre de Commerce de Montréal de s'enquérir des faits. La lettre se termine par une demande d'envoi d'échantillons des différentes sortes de mélasses en vente ici, grâce auxquels on pourrait s'assurer du degré d'adultération.

La lettre a été référée à un comité qui devra faire rapport.

SINGULIER IMPOT

Petite contribution à l'histoire des impôts en Angleterre. Un marchand de curiosités de Londres expose en ce moment un chapeau du temps de Georges III, qui porte collé à l'intérieur un certificat du percepteur d'impôts assurant que son porteur avait payé la taxe sur les couvre-chefs, une taxe qui variait, suivant le prix, de 6 centins à 50 centins.

DANS UN GERME

A cette époque où viennent de se terminer les moissons, voici un calcul d'actualité:

On a, en effet, calculé qu'un grain de blé semé seul et bien soigné, peut donner par le *tallage* dix tiges au minimum; chacune d'elles portera un épi et chaque épi 80 grains. A la fin de la première année, l'unique grain de blé a donc produit 800 descendants.

La seconde récolte sera de 800 X 800 soit: 640,000 grains.

La troisième année, chaque grain donnant toujours 800, nous obtenons 650,000 x 800, soit: 512 millions de grains.

Voyons à quoi correspond cette quantité formidable d'unités:

Un grain de blé pèse en moyenne 40 milligrammes, 1,000 grains pèsent 40 grammes, 1 million 40 kilos, et 512 millions, 20,480 kilos.

N. B. — 1 kilogramme représente 2 2/10 livres anglaises.

La publicité judicieuse et, par le fait, effective, ressemble à un miroir qui réfléchit les marchandises telles qu'elles sont en réalité.

Premier Arrivage de Raisins. . .

. . . *MAINTENANT EN MAGASIN*

EX. S. S. "VICTORIA"

1500 boîtes de RAISIN VALENCE de choix

Comprenant les meilleures marques.

"F. O. S." "Selected," "4 Couronnes."

NOUVELLE RECOLTE

2750 Boîtes d'Ecorces.

Citron, Orange et Citronnelle

La meilleure qualité importée.

Caisses de 32 Boîtes de 7 lbs.

UN CHAR DE

SIROP DU Dr. MATHIEU

**Contre les Rhumes, Bronchites
et la Coqueluche.**

Le meilleur sirop de Goudron et d'Huile de Foie de Morue sur le marché.

Voyez nos prix pour Fruits Secs, Pruneaux et Noix. Ils vous intéresseront.

L. Chaput, Fils & Cie,

EPICIERS EN GROS, - MONTREAL.

Importateurs de THÉS, VINS & LIQUEURS.

Distributeurs des Fameux Cafés "UBERO".



Mercredi, 16 sept. 1903.

La ville a maintenant repris à peu près sa physionomie régulière, c'est-à-dire que les cinq vaisseaux de guerre français et anglais ont regagné la haute mer, que les familles sont toutes rentrées de leur saison de villégiature, et que les touristes, bien que nombreux encore, n'arrivent plus avec le même entrain ni en aussi grande multitude que ci-devant. C'était prévu du reste, mais le calme n'est que relatif. Les magasins continuent d'être achalandés, les achats d'automne se font libéralement, et il est curieux de constater le va-et-vient général dans tous les quartiers de la ville. Les établissements de gros sont en pleine activité et les expéditions commencent à se faire journellement pour remplir les commandes des marchands de la campagne. Quant au commerce de détail, il est apparent partout pour son énergie et sa continuité, mais il est plus remarquable encore peut-être dans la partie commerciale de la rue Saint-Joseph, spécialement en ce qui concerne les nouveautés. La raison en est d'abord à ce que la clientèle est accoutumée de longue date à fréquenter ces magasins, et ensuite parce que ces magasins eux-mêmes se tiennent en communication constante avec les nombreux et intelligents représentants des maisons de gros de Montréal, Toronto et autres centres, ce qui leur permet de répondre à toutes les exigences les plus fantaisistes de la mode. Grâce à ces facilités, et grâce aussi évidemment à ce que l'argent circule librement, la saison d'automne s'annonce comme devant être particulièrement bonne. La confiance est universelle, et nous ne croyons pas faire erreur en disant que notre commerce local accuse une amélioration notable sur les années précédentes.

* * *

Il se fait des affaires considérables dans la fabrication de la chaussure; les renseignements vont même à confirmer l'opinion que le besoin immédiat d'une revision du tarif ne se fait point sentir. Ce qui est vrai et hors de toute contestation, c'est que les méthodes manufacturières s'améliorent de plus en plus, et que nos grands industriels, qui ont leurs idées arrêtées à ce sujet sont unanimement d'opinion que les machines les plus perfectionnées, les ouvriers les plus habiles, et les produits les plus capables de réaliser à la fois l'élégance et la solidité, sont les trois éléments indis-

pensables pour commander une clientèle de choix. C'est le résultat qu'ils obtiennent tous les jours, et ils s'en déclarent satisfaits. Notons en passant, que l'habitude se continue, dans Québec, de livrer exactement à l'acheteur une marchandise le plus souvent supérieure à l'échantillon, et que cette honorabilité dans les affaires est l'une des causes de la prospérité de nos industriels et de nos marchands. La remarque en était faite, dernièrement, par les représentants de grandes maisons étrangères, et c'est, du reste, un fait généralement admis.

COTATIONS 16 SEPT. 1903

Sucres

Jaune, \$3.40. Blanc, \$3.55. Brun, \$3.30. Granulé, N. S., \$4.20. Redpath, \$4.25. St. Lawrence, \$4.25. Trinidad, 3 1-4c. Cassonade Jamaica, \$3.10 à \$3.35.

Mélasses

Barbades, pures, tonne, 39c à 40c le gallon. Porto-Rico, 32c à 33c le gallon. Fajardos, 42c le gallon. Sirop fantaisie, 45c.

Conserves en boîtes

Blé d'Inde, 90c la doz.
Confitures en verre, 95c à \$1.10; en boîtes de carton, 2 lbs, \$1.40; 5 lbs, 8c 1/2 lb.
Fèves au lard, 90c à \$1.10.
Fraises, \$1.50 à \$1.80 la doz.
Framboises, \$1.40 à \$1.70 la doz.
Harengs domestiques, sauce aux tomates, \$1.00 la doz.
Harengs importés, sauce aux tomates, \$1.40 la douzaine.
Homards, \$2.75 à \$3.50; 1-2 boîte, \$1.85 à \$2.00. Maquereau, 95c à \$1.05.
Pêches, 2 lbs, \$1.65 à \$1.75; 3 lbs, \$2.60 à \$2.75.
Poires, 2-lbs, \$1.00 la doz; 3 lbs, \$2.40.
Pois, 90c à 95c la douzaine.
Pommes, 1 gallon, \$2.00 à \$2.10; 3 lbs, 75c la douzaine.
Sardines domestiques, \$3.50 par 100 tinnes; importées, 8c à 8 1-2c.
Saumon [Clover Leaf] \$1.47 1-2; Pale, 90c à \$1.00; Rouge, \$1.30 à \$1.40.
Tomates, \$1.75.

Confitures, seaux de 7 lbs, 6c la lb.

Tabacs Canadiens

En feuilles, xxx, 50 lbs, 10c à 11c; xxxx, 50 lbs, 12c. Walker Wrappers, 17c à 18c. Kentucky, 14c à 15c. Connecticut, 14c à 15c. Petit Havana, 20c. Quesnel, 30c. Petit Rouge, 15c à 18c. Brown Shag en paquets 1-8, 32c. Carillon, 1-8 lb, 32c. Quesnel, 1-8 lb, 60c. Petit Havana, 1-4 lb, 35c. Champlain, 1-8 lb, 32c. Flor de Cuba, 20c en feuilles.
Tabac en poudre, par 100 lbs, de 28c à 34c. Tabac en poudre, Merise, 34c. Tabac en poudre.

Cigarettes

Derby, \$3.93. Dufferin, \$5.75. Gloria, \$1.02 et \$5.75. Sweet Caporal, \$8.50. Athlète, \$8.50.

Planches à laver

Favorite, \$1.70; Waverly, \$2.00; Imperial Globe, \$2.00; Water Witch, \$1.50; King, \$2.00; Victor, \$2.10.

Balais

2 cordes, \$1.50; 3 cordes, \$1.65; 4 cordes, \$2.05; long manche, \$2.25.

Fruits verts et légumes.

Oranges Valence, 420, \$6.50; 714, \$6.00; Californie, 150-216, \$4.25; Sorrento, 100

de grosseur, \$1.75; 180 grosseur, \$2.25; 200, \$3.50; 300 grosseur, \$3.75.
Citrons: Messina, 300 grosseur, \$3.50. Citrons nouveaux, \$4.50 la boîte.
Pommes nouvelles, \$2.00 à \$3.00; nouvelles, \$3.00 à \$4.00.
Framboises, 6c à 8c.
Tomates, \$1.00 le crate.
Cocos, \$3.50 à \$3.75 le cent.
Choux, 70c la douzaine.
Concombres, 20c à 25c la douzaine.
Salade, 10c à 15c.
Tomates de Montréal, \$1.75 à \$2.00 la boîte.

Fruits de la Californie

Pêches, \$2.00 la boîte.
Prunes rouges, \$1.50 à \$1.75 la boîte.
Prunes bleues, \$1.50 la boîte.
Abricots "Red", \$1.25.
Noix du Brésil, 14c la lb.
Almonds, 12 1-2c; Avelines, 9c; Peacans, 14c; Poires, \$3.75.

Fruits secs

Figues, 5c; grosses et bonne qualité, 10c à 12 1-2c.
Pommes, 5 3-4c; pommes évaporées, 5 3-4c à 6c.
Pruneaux, 5c à 7 1-2c. Dattes, 4 1-2c.

Raisins

Valence, 5 1-2c à 6 1-2c. Californie, 7c. Malaga, 25 lbs, \$3.00; 50 lbs, \$6.00; 75 lbs, \$7.50. Corinthe, 4 1-2c à 4 3-4c.
4 Couronnes, 8c à 9c.

FARINES, GRAINS ET PROVISIONS

Farines

Forte à boulanger, \$2.10 à \$2.15. 2e, \$1.85 à \$1.90. Roller, \$1.80. Pat. Ontario, \$1.85. Manitoba, \$2.25 à \$2.30.
Farine de Blé d'Inde, \$1.30 à \$1.40.
Gru, \$1.15 à \$1.30. Gruau roulé, \$1.90 à \$2.10. Gruau moulu, \$1.10 à \$1.30.
Son, 95 cents.

Grains

Blé Manitoba, \$1.00 à \$1.05. Avoine, 41c à 43c. Orge, par 48 lbs, 65c à 75c. Blé d'Inde, 62 1-2c à 65c. Sarrasin, 70c. Pois, \$1.10. Riz, \$3.10 à \$4.75 le cent.
Son, \$1.00.

Lard

Short Cut, par 200 lbs, \$21.50 à \$22.00. Clear fat, \$23.00. Clear back, \$25.50 à \$23.00.
Saindoux pur, le seau, \$2.10 à \$2.25. Composé, \$1.80. Chaudière, \$1.85.
Jambon, 12 1-2c à 13c. Bacon, 11 1-2c.

PRODUITS DE LA FERME

Oeufs: Frais de la semaine, 16c.
Patates, 30c le minot.
Sucre d'érable, 8 1-2 cents.
Sirop d'érable, 70 cents.
Beurre: Frais, 20c. Marchand, 17c à 18c. Beurrerie, 18c à 19 1-2c. Laiterie, 17c à 17 1-2c.
Fromage, 12 cents la livre.
Fèves: Blanches, \$1.75 à \$2.00. Jaunes et vertes, \$2.25. Rouges, \$2.50.
Foin: Pressé No 1, 100 bottes, \$9.00; No 2, 100 bottes, \$7.50; non pressé, \$8.00.
Pois, \$1.10 à \$1.15.

Thés et cafés

Thé Japon, en poudre, 8c; commun, 18c; moyen, 20c à 23c; bon, 25c à 32c.
Thé Japon noir, commun, 10c à 12c; moyen, 15c à 18c; bon, 24c à 28c.
Café Java, 31c à 32c; Maracaïbo, 17c à 20c; Mocha, 28c à 29c; Rio, 12c à 14c.
Thé Stadacona, en paquets, 1-2 lb, 25c. 30c, 35c; Reliable, paquets 1 lb, 21c; Perfection, paquets 1 lb, 24c; "Young Hyson", 16c. Thé Gunpowder, de 14 1-2c à 20 cents.

Poissons frais

Saumons, 14c à 15c la lb. Flétang, 10c la lb. Poisson blanc, 8c la lb. Doré, 8c la lb. Truite de mer, 12c la lb. Esturgeon, 5c la lb. Anguille fraîche, \$1.75 à \$2.00 la doz. Maquereau, 12c la lb.

Charbon

Dur, Américain, Egg, Stove et Chestnut, \$7.50 la tonne. De forge, \$7.50 la tonne. Mou pour engin, \$5.00 la tonne. Grate, \$7.50 la tonne.

Bois de chauffage

Bouleau, 2 1-2 pieds, \$3.75. Epinette grise, 2 1-2 pieds, \$3.25; 3 pieds, \$4.00. Erable, 2 1-2 pieds, \$5.00; 3 pieds, \$6.00. Cyprés, 3 pieds, \$3.50. Hêtre sec, 2 1-2 pieds, \$3.75; 3 pieds, \$4.50.

Il se tient présentement, dans la salle même du Conseil, à notre hôtel-de-ville, un congrès des délégués des unions ouvrières nationales. La réunion est nombreuse, et les délibérations des plus intéressantes pour l'industrie canadienne. C'est, dit-on, le premier congrès du genre qui se réunit au pays et il y a lieu d'en augurer le meilleur résultat. De fait, nos chefs ouvriers sont généralement en accord parfait avec les patrons et cette harmonie du capital et du travail, dans les grandes questions de fabrication et de production, est au plus haut degré favorable au progrès des industries existantes dans notre ville. Peut-être n'est-il pas hors de propos d'ajouter qu'en écrivant ces lignes nous n'oublions point les quelques difficultés

même sérieuses du passé; mais l'expérience acquise est précisément ce qui fait qu'aujourd'hui l'on se comprend mieux, l'on s'estime davantage et l'on contribue dans une plus large mesure au bien-être général, tout en sauvegardant l'intérêt des particuliers. L. D.

A propos de marinades

L'animation est très grande aux alentours de l'Avenue Mont-Royal et de la rue Drolet depuis que la Ozo Co., Ltd, a commencé la fabrication de ses marinades.

Les habitants venant de toutes les campagnes environnantes de Montréal commencent à arriver dès quatre et demi heures du matin et livrent des chargements complets de légumes destinés à être transformés en marinades. Ce défilé dure pendant toute la journée et ne cessera qu'à la fin de la récolte, car les cuves de la Ozo Co., Ltd, ont une capacité d'au-delà de 3,000 tonnes.

Dans un de nos prochains numéros nous donnerons une description détaillée de cette manufacture, la plus importante de son genre au Canada. Pour l'instant nous nous bornerons à dire qu'après avoir vu la qualité des légumes employés par l'Ozo Co Ltd, et les soins minutieux qui président à leur transformation en marinades, nous pouvons dire que les produits de cette compagnie sont certainement insurpassables.

L'intelligence des affaires commence et finit à la connaissance de l'opportunité d'annoncer, des marchandises à annoncer et du meilleur médium à employer.

Vente de Fonds de Banqueroutes par les Curateurs

Par Chartrand & Turgeon, le stock du magasin général, de J. W. Marchand, de Beauharnois à 69 1-2c dans la piastre à R. Larouche et les dettes de livres à 25c dans la piastre à E. Major.

Tout le monde demande de la mélasse.

Pour avoir de la bonne et belle mélasse des Barbades, à des prix corrects, adressez-vous à la Dominion Molasses Co., Halifax, N. E., et vous obtiendrez échantillons et prix qui vous donneront satisfaction sans aucun doute.

Une bonne règle



Offrez toujours une part de vos assurances contre le feu



L'ASSURANCE MONT-ROYAL

Capital Autorisé : \$1,000,000

Compagnie Locale - Taux Réduits

BUREAUX :

1720, Rue NOTRE DAME

MONTREAL.

RODOLPHE FORGET, J. E. CLEMENT, Jr.,
Président. Gérant-Général

PREMIER ARRIVAGE

— DE —

RAISINS DE VALENCE

Récolte 1903.

EN MAGASIN . . .

1000 boîtes, **TRENOR BLUE EAGLE FINE OFF STALK** . . . 7½c

Nous venons justement de mettre la main sur un "Bargain" que nous offrons au prix d'un **Bargain**, le voici :

Les plus beaux Raisins de Valence, **Finest Ondara Four Crown Layers Wm. ROGERS & CO.**, Récolte 1902, en remarquablement bonne condition.

1125 Boîtes	28 lbs.	6 c.
355 Demi-Boîtes	14 lbs.	6¼c.
699 Quart-Boîtes	7 lbs.	6½c.

HUDON, HEBERT & CIE,
MONTREAL.

Epicerie, Provisions, Vins et Liqueurs.

QUOI DE NOUVEAU ?

Nous publierons avec plaisir dans les colonnes du PRIX COURANT toutes les informations, correspondances que nos lecteurs voudront bien nous adresser sur tout ce qui est de nature à intéresser le commerce en général, sans se préoccuper de la forme à donner à leurs écrits: nous nous chargeons de reviser avec soin toute correspondance destinée à paraître dans nos colonnes.

Des informations soigneusement vérifiées, c'est tout ce que nous demandons: nos rédacteurs feront le reste.

Nous recevrons aussi avec plaisir, pour publication, les photographies d'étalages de magasins, d'intérieurs de manufactures, de groupes de marchands ou de commis-marchands — en un mot, de toutes les actualités du monde industriel, agricole, commercial et financier — que nos lecteurs voudront bien nous communiquer à l'occasion.

Nous les invitons à nous écrire souvent, à nous faire toutes suggestions, à nous indiquer toute amélioration que nous pourrions apporter à cette revue, dans l'intérêt de tous ceux qui nous lisent: nous les remercions d'avance de leur précieux concours.

LA DIRECTION.

REVUE GÉNÉRALE

COMMERCE

Les commandes que reçoivent les marchands de gros pour les articles d'automne et d'hiver sont plus importantes encore qu'elles ne l'étaient l'an dernier à pareille époque. Il semblerait qu'on se hâte davantage à la campagne de placer les ordres afin que les livraisons puissent être faites avant la fermeture de la navigation et la mise en vigueur des tarifs de la saison d'hiver par les compagnies de chemins de fer. C'est de la bonne prévoyance que tous les marchands sans exception devraient imiter.

Nous avons eu quelques journées de réelle chaleur qui ont causé un grand bien aux récoltes dans notre province. L'avoine et les pommes de terre sont en

abondance et de bonne qualité; le foin s'est rentré dans de bonnes conditions en beaucoup de localités; en général, on peut dire que toutes les récoltes dans la province de Québec seront meilleures qu'on ne s'y attendait il y a un mois.

Le fromage s'est fait sur une plus large échelle que les années précédentes, l'herbe ayant été abondante et les animaux plus nombreux, et il s'est vendu à des prix très rémunérateurs depuis le commencement de la saison; le beurre n'a pas été aussi recherché et les prix sont restés plutôt bas, cependant il y a amélioration de ce côté.

En somme, la culture et l'industrie laitière qui sont la base de la richesse de notre province ont été très bien partagées cette année encore, aussi les marchands de la campagne peuvent-ils voir l'avenir immédiat sans aucune appréhension mais plutôt avec confiance.

À la ville, les ouvriers de tous métiers ont du travail autant qu'ils en veulent et des usines très importantes, telles que celles du Pacifique, en voie de construction pourront occuper hiver comme été des milliers de bras.

On prête à l'American Locomotive Co. l'intention d'agrandir ses ateliers de la Longue-Pointe et d'y construire des bateaux et des navires. Elle emploierait 4000 ouvriers. Pour que ce projet soit mis à exécution elle demanderait que certains travaux d'aménagement et de quaiage soient exécutés sur le fleuve.

Il va falloir loger tous ces ouvriers qui viendront augmenter notre population et il faudra d'autant plus construire que le manque de logements se fait déjà fortement sentir actuellement.

Si le commerce de la campagne peut envisager l'avenir avec confiance celui de Montréal n'a pas moins de sujet de contentement de constater le développement industriel et le progrès en population de notre cité.

FINANCES

La Banque de l'Amérique Britannique paiera le 2 octobre un dividende de 30 sh. égal à 6 p. c. l'an sur son capital-action pour le semestre terminé le 30 juin dernier.

L'Assemblée Générale semi-annuelle ordinaire du chemin de fer du Grand Tronc aura lieu à Londres le 9 octobre.

Le 1^{er} octobre la Banque Molsons paiera un dividende de 4 1-2 p. c. sur son capital-actions pour le semestre courant.

L'assemblée générale annuelle des actionnaires aura lieu à Montréal le 19 octobre.

La vingt-deuxième assemblée annuelle des actionnaires du Chemin de fer Canadien du Pacifique aura lieu à Montréal le 7 octobre.

Le taux des prêts à demande à Montréal reste sans changement de 5 à 5 1-2 p. c., ce taux est plutôt normal, les courtiers n'empruntant guère par ce temps de calme en matière d'opérations de Bourse.

En effet, le public est absolument indifférent en matière de placement; il se fait peu d'achats, aussi les cours traînent-ils plutôt faibles que soutenus.

L'entente entre les Directeurs de la Dominion Coal et de la Dominion Iron est faite. Cette dernière recevrait, en plus des sommes qu'elle a dépensées à compte du capital pour l'amélioration des propriétés de la Dominion Coal, un montant de \$500,000 comme indemnité de rupture de contrat. Les actionnaires seront prochainement appelés à ratifier cette convention sur laquelle nous aurons peut-être à revenir.

Les cours ci-dessous sont ceux de la dernière vente opérée pour chacune des valeurs cotées:

Chemins de fer

Can. Pacific Ry.....	122
Duluth S. S. & A. Ry (com.).....	..
“ “ “ (pref.).....	..

Tramways

Detroit United Ry.....	68
Halifax Electric Tr.....	95½
Havana Electric (com.).....	..
“ “ (pref.).....	..
London Str. Ry.....	..
Montreal Str. Ry.....	237
St. John Ry.....	..
Sao Paulo Tr.....	..
Toledo Rys.....	21½
Toronto Ry.....	97
Twin City Rap. Transit (com.).....	91½
“ “ “ (pref.).....	..
West India Electric.....	45
Winnipeg El. Str. Ry.....	..

Télégraphes, etc.

Bell Telephone.....	157½
“ “ (nouv.).....	..
Commercial Cable.....	151
Marconi Wireless Tel.....	..
Montreal Telegraph.....	160½

Divers

Can. North West Land (com.).....	..
“ “ (pref.).....	..
Montreal Loan & Mortgage.....	135
Montreal L. H. & Power.....	76½
Richelieu & Ontario Nav.....	77
Windsor Hotel.....	85

Valeurs industrielles

Br. Col. Packers' Ass.....	..
----------------------------	----

FRENCH PEAS

QUAKER BRAND

PETIT POIS.

BLOOMFIELD PACKING CO.

(LIMITED)
PACKED AT BLOOMFIELD, ONT.

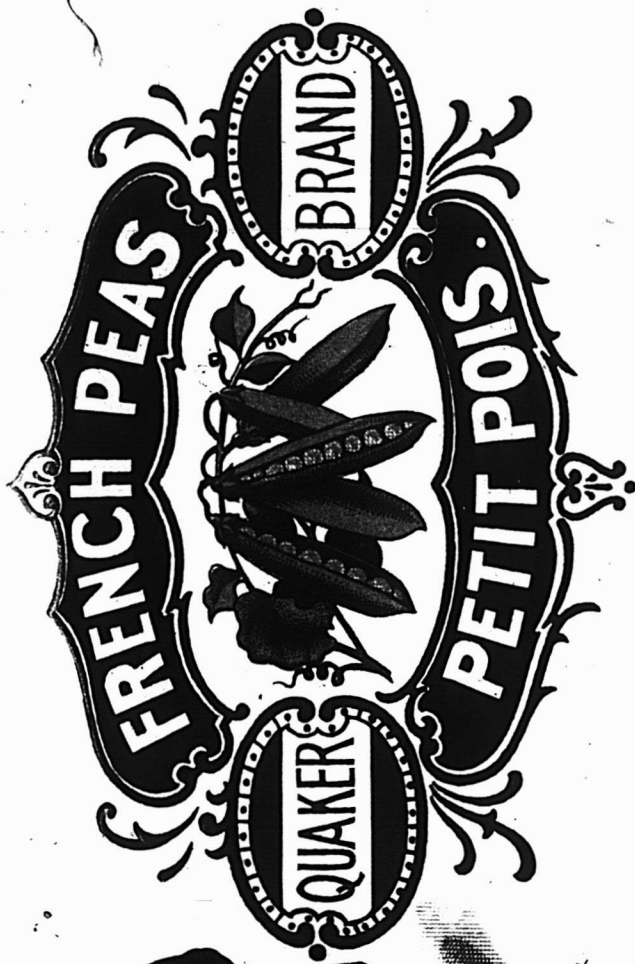

TRADE MARK

FRENCH PEAS

QUAKER BRAND

PETIT POIS.

BLOOMFIELD PACKING CO.

(LIMITED)
PACKED AT BLOOMFIELD, ONT.

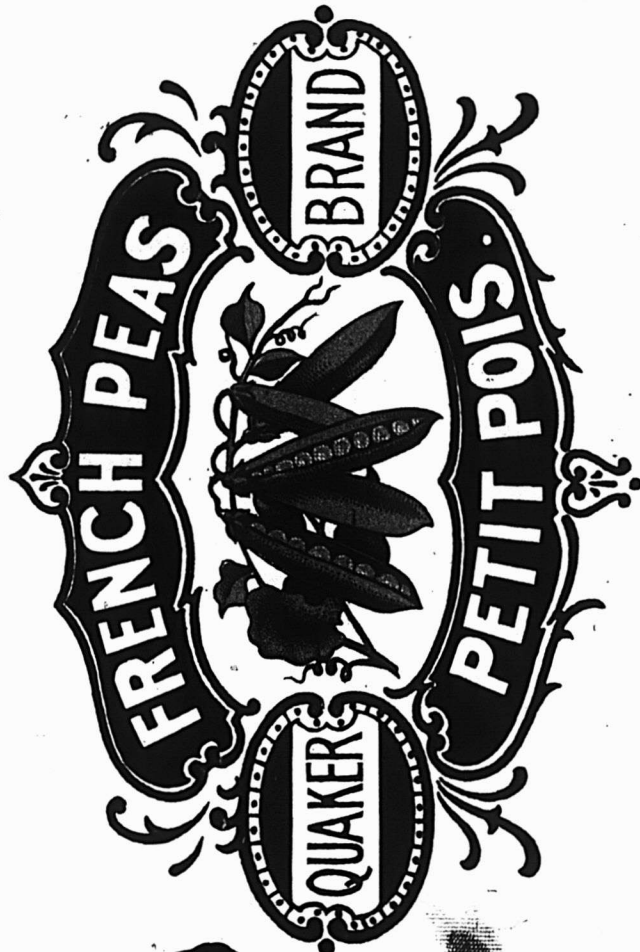

TRADE MARK

"QUAKER" BRAND Canned Goods



ALL GOODS in the fruit and vegetable line packed under this label are grown among the Quaker Community of Bloomfield, Prince Edward County, Ontario, Canada.

This place is situated in the garden of the Bay of Quinte district—celebrated for growing the finest flavored fruits and vegetables in the world. Surrounded as it is, on one side by the waters of Lake Ontario, on another by West Lake, and on still another by the Bay of Quinte, the growing crops have at all hours the benefit of the cool breezes that continually sweep across one or other of these sheets of water. For this reason the crops in this locality—even in the driest and hottest weather—have never been known to shrink or dry up, and always retain their pure, sweet, natural flavor. It is no exaggeration to say that there is not a spot on the Continent so splendidly adapted for the perfect growth of fruits and vegetables.

Recognizing that it was an ideal spot for a canning factory, two years ago the Bloomfield Packing Co. erected a plant and factory in this locality, at an expense of \$40,000.00, solely for the purpose of canning fruit and vegetables. This is recognized as the most complete canning factory in Canada, and pronounced by visitors, conversant with the canning business in the United States, the equal of anything in that Country. One of the first things we did in starting was to register the word "QUAKER" as a trade mark, so that consumers could, under this label, find canned goods that would be known as the standard in quality from one end of the Dominion to the other. No expense has been spared in procuring the most experienced and practical men for the packing and management of the business, so as to insure perfection in the class of goods placed before the public.

The retail trade throughout the Dominion can procure

"QUAKER" BRAND CANNED GOODS

from the following wholesale firms:

H. N. BATE & SONS,	-	Ottawa, Ontario.	DEARBORN & CO.,	-	St. John, N. B.
H. P. ECKARDT & CO.,		Toronto, "	BAULD BROS. & CO.,	-	Halifax, N. S.
GEO. WATT & SONS,		Brandford, "	CODVILLE & CO.,	-	Winnipeg, B. C.
JOHN GARVEY,		London, "	W. J. McMILLAN & CO.,		Vancouver, B. C.
RANDALL & ROOS,	-	Berlin, "	W. H. MALKIN & CO.,		" "
R. P. RITHET & CO.,	-	Victoria, B. C.	KELLY, DOUGLASS & CO.,		" "
J. A. MATHEWSON & CO.,		Montreal, Que.	HUDSON BAY CO.,	-	" "

"SALADA"

Les Thés Noirs
ou Verts Natu-
rels de Ceylan



11
Millions
de Paquets
Vendus
annuellement

ont forcé la porte d'année en année jusqu'aujourd'hui où ils sont les favoris des amateurs de thé qui apprécient le fait qu'ils sont plus purs, plus proprement préparés, plus sains, plus fortifiants et plus satisfaisants sous tous les rapports que ceux des autres provenances.

11
Millions
de Paquets
Vendus
annuellement

Si vous ne les avez pas déjà et si vous voulez faire de l'argent avec votre département de Thé, faites l'expérience et changez en faveur des Thés de Ceylan "Salada"—vendus en paquets de plomb scellé seulement.

Se détaillent à 25c, 30c, 40c, 50c, 60c la livre.

Ecrivez et demandez conditions et échantillons.

Adressez : **"SALADA"** Montreal.

Mackay, Duff & Co.,

... GLASGOW ...

Special Liqueur Cream
SCOTCH WHISKY,—FREEDOM

Immense réserve à prix satisfaisants.

B. O. Béland,

26 RUE LEMOINE, MONTREAL.

Tel. Main 181.

Aussi Cognac, Gin, Vins français, et
Espagnols, QUINA EXCELSIOR,—
Pates Alimentaires, CHOCOLAT DE
L'UNIVERS, Savon de Castille, Etc.

F. P. SOUDDER
Prés.

ADOLPHE E. SMYLLIE
Vice-Prés. & Sec.

H. W. PETHERBRIDGE,
Treas.

National Licorice Co

SUCESSEURS DE

Young & Smyllie, Brooklyn, N.Y.
S. V. & F. P. Soudder, Brooklyn, N.Y.
Mellor & Rittenhouse Co., Camden, N.J.
H. W. Petherbridge, Brooklyn, N.Y.

The Dominion Licorice & Novelty Co., Toronto, Ont.

Seuls manufacturiers des spécialités de réglisse vendues
précédemment par les sus-nommés, y compris les célèbres

Marques de Réglisse Pur en bâtons

Y. & S., SCUDDER et M. & R.

Acme Licorice Pellets,

M. & R. Wafers, en sacs de 5 cents

Losanges, etc., etc.

et **La Réglisse flexible**

La Réglisse pliable

La Réglisse élastique

BUREAU PRINCIPAL:

106-116 John St., Brooklyn, N.Y.

Catalogue sur demande.

J. A. Vaillancourt

Marchand de BEURRE, FROMAGE, PROVISIONS

Achète aux plus hauts prix du marché, et vend à commission tous les produits de la ferme. Avances libérales sur consignations. Fournitures générales pour Beurreries et Fromageries. Spécialité de Tinettes pour Beurreries. Boîtes paraffinées, de 56 lbs, pour l'expédition du beurre. Sels Higgins, Ashton et Windsor, les meilleurs pour beurreries.

578, 580 et 582 RUE ST-PAUL, - MONTREAL

Tel. Bell Main 907.



COLD STORAGE

Circulation d'air froid et sec, Ventilation parfaite. Température appropriée à la nature des produits à conserver.

Conservation, d'après les méthodes scientifiques les plus approuvées, de

Beurre, Fromage, Œufs, Fruits

Coin des rues des Sœurs Grises et William, Montréal.

O. M. GOULD, GÉRANT

MM. les Epiciers,

Demandez pour vos Clients les plus difficiles à satisfaire notre marque spéciale de

Beurre "Spring Valley"

EN PAINS DE 1 LB.

C'est le **Choix du Choix** en fait de **BEURRE de TABLE.**

ST-ARNAUD & CLEMENT

Marchands de Provision, Beurre, Fromage, Œufs

10 PLACE D'YOUVILLE, Montréal.

Beurre et Fromage, payés au plus haut prix du marché, sur réception.

Sucreries et Biscuits

MAISON FONDÉE EN 1886.

Vingt-sept années d'expérience dans la fabrication des SUCRERIES et des BISCUITS me permettent d'offrir au commerce des produits irréprochables sous le rapport de la fabrication, de la belle apparence des différentes qualités.

Mes prix peuvent, tout comme mes marchandises, être comparés à ceux de n'importe quelle autre maison dans mes lignes.

Je me ferai un plaisir de soumettre des cotations qui commanderont votre attention.

L. Z. MAGNAN

Confiseur et Manufacturier de Biscuits, JOLIETTE, P. Q.

Alex. W. Grant

Maison fondée en 1880.

No 33 à 37 rue WILLIAM, et 2 à 6 rue HARRISON,
Montreal, Canada. New York.

ENTREPOTS DE FROMAGE :

33 à 37 rue William et 90 rue des Sœurs Grises.

Glacières pour le beurre, No. 39 rue William.

Glacières pour le fromage, No. 33 à 37 rue William.

BANQUIERS : Molsons Bank Montreal.

Envoyez-moi votre fromage et votre beurre, et je vous en donnerai les meilleurs prix du marché suivant la qualité, en même temps que je vous en remettrai promptement l'argent.

Rappelez-vous que je ne vends pas à commission et que je vous retourne un prix net, soit à Montréal après déduction du fret, ou à l'endroit d'où l'expédition est faite, suivant les conditions intervenues.

TEL. BELL — Jour : M, 4619 ; Soir : Est, 2597.

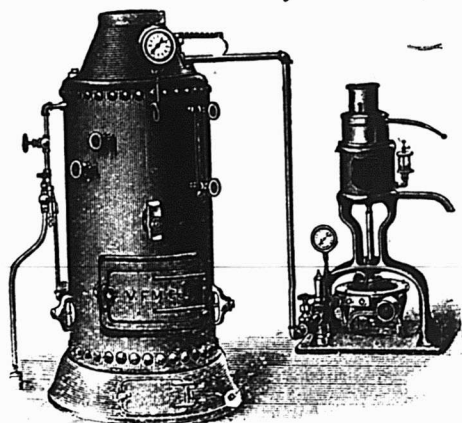

La Compagnie de Laiterie St-Laurent

10 PLACE D'YOUVILLE, MONTREAL.

Beurre, Fromage, Boîtes, Engins, Barattes, Malaxeurs,

Et toutes fournitures de Beurreries et Fromageries.

AGENCE GÉNÉRALE des Célèbres ÉCRÈMEUSES "U. S."

DEMANDEZ NOS PRIX ET NOS CATALOGUES.

N. B.— Nous sollicitons des CONSIGNATIONS de Beurre et de Fromage pour lesquelles nous garantissons **LES PLUS HAUTS PRIX DU MARCHÉ** Comptes rendus clairs et précis. Remise immédiate de l'argent. Faites-en l'expérience.

LE SEL DE TABLE WINDSOR

N'A PAS SON RIVAL

TOUS LES EPICIERS.

Pour la qualité et la pureté achetez l'EXTRA GRANULÉ et les autres Sucres raffinés de la vieille marque de confiance



Manufacture par THE CANADA SUGAR REFINING Co Limited
MONTREAL

SEUL VERITABLE

Le Sirop d'Anis Gauvin porte sur son enveloppe la signature de J. A. E. Gauvin. Tous les autres sirops d'anis ne sont que des imitations.

J. A. E. GAUVIN,
1286 rue Ste-Catherine, Montreal.

La Pureté et l'Excellence du

Cacao Hygiénique et Perfection de
Chocolat Queen's Dessert,
Royal Navy et Perfection de .
Glaçages de
Barres de Chocolat à la Creme,
Gingembre au Chocolat,
Wafers, etc., et
fameux mélange de Café de . . .

C
O
W
A
N

En font les produits les plus populaires pour tous les épiciers.

THE COWAN CO., LIMITED, - TORONTO

C'est une marchandise honnête et juste l'article pour créer ou étendre un courant d'affaires.



Voir les cotations dans nos prix courants.

Les meilleurs épiciers se font un devoir d'en tenir toujours en stock.

CAFÉS

UZ LOT de MOCHA AUTHENTIQUE

de la meilleure qualité

Chaque grain garanti tel que représenté, à 14c Vert ou 18c Roti, Frêt payé à votre station.

UN LOT de JAVA, Piantation Privee

A 19c vert, 23c Roti, livré.

UN LOT de MARACAIBO

A 10c Vert, 13c Roti. Sommes prêts à livrer n'importe quelle quantité, frêt payé.

Pas de fausses représentations chez nous. Si vous commandez du Mocha du Java ou du Maracaib, vous obtenez exactement ce que vous commandez.

Envoyez-nous une commande d'essai, et nous sommes convaincus que vous deviendrez un de nos nombreux clients.

The New York Coffee Co., Limited
LONDON, ONT.

CHOCOLAT Non Sucre Des Epiciers "ELITE"

Pour tous les besoins de la cuisine

MANUFACTURÉ PAR

John P. Mott Co.
HALIFAX, CANADA.

Tablettes de 1 lb.

J. A. TAYLOR, Agent.
MONTREAL.

EMILE JOSEPH, L. L. B.
AVOCAT

NEW YORK LIFE BLDG. MONTREAL

Chambre 701

Tel. Bel Main 1778

A cause de leur mérite.

Le Ginger Ale, le Soda, le Ginger Beer, la Limonade, la Ciderine, etc., de TIMMONS, ont reçu leur légitime récompense—l'approbation des gens les plus difficiles du Canada.

La preuve de leur qualité supérieure a été fréquemment mise en évidence par l'octroi de Médailles, Premier Prix et Diplomes. Nous sommes convaincus que les marchands ne pourraient pas se procurer une ligne de vente plus facile et plus profitable que celle-ci. Nous sollicitons une part de vos commandes. Nous garantissons que nos produits sont

ABSOLUMENT LES MEILLEURS.

M. TIMMONS & SON
QUEBEC, P. Q.

LEGUMES

On paie les pommes de terre nouvelles 55c par sac de 90 lbs et on les vend au détail, 65c. On cote:

Aubergines, 60c le panier.
 Betteraves, de 25c à 75c la doz de paquets suivant grosseur.
 Blé d'Inde, 8c à 12 1-2c la doz.
 Concombres, 50c le sac.
 Choux-fleurs, 75c la doz.
 Carottes, 15c à 20c la doz de paquets.
 Céleri de Montréal, 10c à 25c la douzaine de paquets.
 Choux, 35c à 50c la doz.
 Fèves vertes, 50c à 60c le sac.
 Fèves jaunes, 70c le sac.
 Navets, 85c le sac.
 Onions d'Espagne, \$2.50 la caisse.
 Patates sucrées, \$4.00 le quart.
 Persil, 10c la doz de paquets.
 Radis, 5c à 20c la doz de paquets.
 Rhubarbe, 15c la doz de paquets.
 Tomates, 20c la boîte.
 Tomates, 25c le panier.

FRUITS VERTS

Nous cotons:

Bleuets, \$1.50 la boîte.
 Bananes, de \$1.25 à \$1.50 le régime.
 Bananes, de \$1.25 à \$1.75 le régime.
 Citrons de Messine, \$3.00 la boîte.
 Melons, de \$3.00 à \$7.00 la manne.
 Melons d'eau, 20c à 25c.
 Oranges de Jamaïque, \$6.50 le quart.
 Pommés, \$1.00 à \$3.00 le quart.
 Pêches, \$1.50 la boîte.
 Prunes, \$1.00 à \$1.50 le crate.
 Poires, de 40c à 50c le panier.
 Pêches, 40c le grand panier.
 Pêches, 25c le petit panier.
 Prunes, 35c le panier.
 Prunes, 25c le demi-panier.
 Raisin vert, \$1.50 le crate.
 Raisin rouge, \$2.50 le crate.
 Raisin rouge, 45c le panier.
 Raisin bleu, 22 1-2c le panier.
 Raisin bleu, \$1.60 à \$1.75 le crate.
 Raisin vert, 27 1-2c le panier.

FOIN PRESSE ET FOURRAGES

MM. Hosmer, Robinson & Co. nous écrivent de Boston, le 10 sept. 1903:

Les arrivages pour la semaine dernière ont été de 147 chars de foin et 17 chars de paille, 10 chars pour l'exportation.

Pendant la semaine correspondante de l'an dernier 273 chars de foin, 23 chars pour l'exportation.

Nous cotons les foins nouveaux car il ne reste que très peu de foins de l'année dernière. Nous considérons que le temps présent est opportun pour les expéditions.

	Grosses balles	Petites balles
Foin choix	\$18.00 à \$20.00	\$17.50 à \$20.00
— No 1..	17.00 à 17.50	16.00 à 17.00
— No 2..	14.00 à 15.00	13.00 à 14.00
— No 3..	11.00 à 12.00	11.00 à 12.00
mélg. trèfle	12.00 à 13.00	12.00 à 13.00
Trèfle....	10.00 à 11.00	10.00 à 11.00
Paille de seigle		
long....	17.00 à 18.00	
—mêlée..	11.00 à 12.00	11.00 à 12.00
—d'avoine	6.00 à 7.00	6.00 à 7.00

Marché de Montréal

Le foin pressé est arrivé en abondance et le marché est facile et très fortement approvisionné. Les prix ont baissé depuis notre précédente revue et nous cotons actuellement: No 1. \$9.50 à \$10.50; No 2 \$8.00 à \$9.00 et mélangé de trèfle de \$7.00 à \$7.50.

PEAUX VERTES

Le marché est toujours passablement actif. Nous notons une avance de 5c sur les peaux de moutons.

Nous cotons:

Bœuf, No 1, 9c et No 2, 8c; taureaux, 7c; veaux, No 1, 11c et No 2, 9c la lb; peaux de mouton, 60c pièce; chevaux No 1, \$2.00; No 2, \$1.50 et No 3, \$1.00 la peau.

UNE SPLENDEIDE INAUGURATION

La Boston Molasses Co de Boston a fait le 10 courant l'inauguration de son nouveau quai et de ses nouveaux entrepôts.

A cet effet, la Compagnie avait lancé un grand nombre d'invitations auxquelles environ 300 personnes ont répondu par leur présence.

Le Steamer "General Lincoln" nolisé pour la circonstance est parti du quai Rowes, puis après avoir navigué dans le port est revenu au nouveau quai de la Boston Molasses Co où des rafraichissements ont été servis aux invités. Après une visite du nouveau quai et des entrepôts le steamer a ramené les invités au quai Rowes.

Parmi ceux qui avaient répondu à l'invitation on comptait bon nombre de représentants du commerce d'Épicerie en gros, des hommes remarquables dans le monde de la finance et des affaires.

A bord, la fameuse musique des Cadets de Salem fit entendre un choix des airs populaires et la température étant des plus favorable le voyage fût extrêmement plaisant.

M. Felix Taussig, Président; M. Edwin C. Stevens, Secrétaire; M. C. F. Bates, Trésorier; M. A. S. Brownville, Assistant-Trésorier et d'autres attachés à la Compagnie mirent tout en œuvre pour satisfaire leurs invités et y réussirent pleinement.

Le Capitaine et les Officiers du "General Lincoln" très courtois, se montrèrent absolument à la hauteur des circonstances.

Des dahlias choisis pour la boutonnière et des cigares renfermés dans de jolis porte-cigares en cuir sur lesquels se lisait "With the compliments of the Boston Molasses Co. Sept. 10, 1903" furent offerts aux excursionnistes.

A l'arrivée au quai d'autres invités arrivés en voiture se mêlèrent à ceux qui débarquaient du "General Lincoln" et tous prirent part à un Clambake autour de tables décorées de fleurs à profusion.

Les invités furent une première fois photographiés en groupe, puis guidés par MM. Taussig et Stevens visitèrent le quai et les entrepôts. Le quai a 300 pieds de long sur 50 de large et les entrepôts sous un même toit mesurent 800 pieds de long par 250 de large. La capacité des entrepôts est de 100.000 barils. L'établissement possède tout l'outillage moderne avec double voie de chemin de fer dans

toute son étendue; il est bien éclairé. La compagnie produit elle-même l'électricité dont elle a besoin grâce à un engin du dernier modèle qui lui fournit aussi le pouvoir pour sa machine centrifuge à laver les Sucres, Pompes, etc.

Après l'inspection les invités furent photographiés le long du dock. Un bon dîner les attendait, ils y firent honneur au son de la musique. Pendant le dîner, les photographes opérèrent une troisième fois.

Inutile de dire que la Boston Molasses Co; son Président M. Felix Taussig et son Secrétaire, M. Edwin C. Stevens furent chaleureusement acclamés pour leur généreuse hospitalité et le plaisir qu'ils ont procuré à leurs invités.

D'une longue liste de noms, nous ne retiendrons que ceux des invités canadiens qui étaient présents:

M. Albert Hébert, de Hudon, Hébert & Co, Montréal; J. C. Rose, de Rose et Laflamme, Montréal; Gus. Carrier, de A. Carrier Fils, de Lévis et L. G. Crosby, de St John, N. B.

Mocha, Java, Maracaïbo

La New-York Coffee Co., de London, Ont., offre à des prix attrayants des cafés verts ou rôtis: Mocha, Java ou Maracaïbo, dont elle garantit l'authenticité. Cette compagnie livre l'article demandé. Le commerce est invité à envoyer une commande d'essai; la New-York Coffee Co. se flatte de conserver les clients qu'elle aura servis une première fois.

Tablettes de Levure "Royal"

Un des étalages marquants à l'Exposition de Toronto a été celui des Tablettes de Levure "Royal" installé par la E. W. Gillett Company, Limited.

Des années d'expérience combinées avec les procédés de fabrication les plus modernes et les plus scientifiques ont placé les produits de cette compagnie au premier rang des articles domestiques.

Pour la pâtisserie en général la Levure "Royal" est sans rivale: de là la demande toujours croissante en faveur de ce produit. Les autres produits de la compagnie Gillett jouissent également d'une haute réputation. Mentionnons entr'autres: "La poudre à pâte magique", le "Mammoth Blue" de Gillett, "Gillett's Cream of Tartar" et la poudre à pâte "Imperial".

Pour l'expédition des commandes, la compagnie Gillett dispose de facilités exceptionnelles, l'établissement étant pourvu d'une machinerie moderne des plus perfectionnées.

Une administration bien organisée permet de faire face à toutes les demandes tout en exerçant le contrôle le plus sévère sur la qualité des produits livrés à la consommation: le nom même de la E. W. Gillett Company, Limited, indique la qualité supérieure de ses produits.

Son exposition spéciale à Toronto se trouvait près de l'entrée principale. Elle a fait sensation.

Ne vous contentez pas de jouer les seconds violons, quand, au prix d'un peu de publicité, vous pouvez aspirer au premier rang.

Langlois & Paradis, 8 Rue Saint-Pierre, QUÉBEC.

SUCRE, MELASSE, THE, CAFE. TABAC, VEGETAUX, FRUITS, etc en canistres. VINS, LIQUEURS de toutes sortes

Et tous les Articles concernant le Commerce d'Épicerie.



Les plus Bas Prix du marché.
Ventes au Commerce seulement

TAPISSERIES-PAPIERS 1903

Ayan fait l'acquisition d'un stock de **Tapisseries**, dans les modèles même les plus nouveaux, provenant d'un fonds de banqueroute que nous désirons liquider au plus tôt; nous avons l'avantage de l'offrir au commerce des Villes et des Campagnes, à des prix de **Bon Marché** tout à fait exceptionnels. **Papiers de Couleurs pour Rideaux, etc.**

Papier de soie, de toutes nuances, pour décoration ou fabrication de fleurs, etc.

J.-B. ROLLAND & FILS, 6 à 14 rue Saint-Vincent, MONTREAL.

Lacaille, Gendreau & Cie.,

Successeurs de Chs Lacaille & Cie

ÉPICIERIERS EN GROS

Importateurs de



Mélasses, Sirops, Fruits Secs, Thés, Vins, Liqueurs, Sucres, Etc., Etc.

Spécialité de Vins de Messe de Sicile et de Tarragone.

329 Rue St-Paul et 14 Rue St-Dizier, - Montréal.

LEDUC & DAoust

MARCHANDS DE GRAINS et de PRODUITS Spécialité: **Beurre, Fromage, Œufs et Patates.**
EN GROS ET A COMMISSION
Avances libérales faites sur consignations. Correspondance sollicitée.
1217 et 1219 RUE ST-JACQUES, MONTREAL.



BLEU CARRÉ PARISIEN

Le "**Bleu Carré Parisien**" est exempt d'Indigo et ne tache pas le linge.

Il est plus fort et plus économique que n'importe quel autre bleu employé dans la buanderie

A obtenu une Médaille d'Or.

TELLIER, ROTHWELL & Cie,
Seuls fabricants. **MONTREAL.**

Melasses de 1er Choix

FAJARDO, célèbre mar L. M. CINTRON.
BARBADE, célèbre marque S. P. MUSSON, SON & Co.
Ces produits seront vendus au plus bas prix du marché par

NAZAIRE TURCOTTE & CIE,
NEGOCIANTS

54-56-58-60 Rue Dalhousie, Québec

LA FARINE PRÉPARÉE
(SELF-RAISING FLOUR)
DE BRODIE & HARVIE

est aujourd'hui la farine préférée des ménagères. Elle donne une excellente pâtisserie, légère, agréable et recherchée par les amateurs. Pour réussir la pâtisserie avec la farine préparée de Brodie & Harvie, il suffit de suivre les directions imprimées sur chaque paquet.

10 et 12 Rue Bleury, MONTREAL

*Demandez à vos amis
ce qu'ils pensent du thé
Blue Ribbon*

**Beurre Fromage, Œufs,
Provisions.**

J'invite les marchands de la campagne à me consigner ou à me vendre ferme leurs

**PROVISIONS, FROMAGE, BEURRE
ET ŒUFS.**

Par mes relations dans le Commerce et mes contrats passés, je suis en mesure de leur obtenir **les plus hauts prix du marché** pour les différents grades de marchandises.

Notez bien ma nouvelle adresse:

ARTHUR SAUCIER,
11 et 13 Place Jacques - Cartier,
MONTREAL

Tel. Bell up 971

The Crescent Electric Co.
L. ROUSSEAU, Gérant. 2503 Ste-Catherine
Installation de lumière électrique et d'horloges de contrôle électrique, téléphone pour entrepôts, cloches électriques, etc. Seuls agents pour la **STANDARD ELECTRIC TIME CO.** de Waterbury, Conn.

VENDEZ-VOUS VOTRE PART DE

Conserves de Viandes ?

• Donnez à vos clients celles de **CLARK** elles font que vos clients vous reviennent. Qualité et genre d'emballage: ce qu'il y a de mieux — chaque boîte garantie.

60 Variétés au Choix

L'EMIGRATION BRITANNIQUE

On vient de calculer qu'au cours des vingt dernières années, 4,155,000 sujets britanniques avaient quitté la métropole pour aller s'installer hors d'Europe. Sur ce total, 2 millions 714,000 sont partis pour les Etats-Unis, et 1,441,000 seulement [soit à peine 35 0/0] ont émigré dans les possessions anglaises.

La moyenne annuelle de l'émigration britannique atteint donc le chiffre énorme de 207,000 individus, dont près des trois quarts sont perdus pour la mère-patrie, puisqu'ils vont vivre à l'étranger où, loin de conserver leur individualité, ils ne tardent pas à se fondre dans la nation américaine.

L'émigration italienne, qui est réputée comme exceptionnellement importante, se monte à une moyenne annuelle de 298,000 individus, c'est-à-dire supérieure de 30 pour cent seulement à la moyenne de l'émigration britannique.

Encore convient-il d'ajouter que la moitié des émigrants italiens ne quittent leur pays que d'une façon tout à fait temporaire, en général pour quelques mois, et qu'ils reviennent dépenser en Italie ce qu'ils ont été gagner au dehors. On estime que la péninsule s'enrichit de ce chef de 250 à 300 millions de francs par an.

Si l'on compare le nombre des émi-

grants que l'on peut considérer comme perdu pour la métropole, en Angleterre et en Italie, on trouve une moyenne annuelle de 135,000 Anglais et de 149,000 Italiens. La différence n'est pas énorme, surtout si l'on songe que la Grande-Bretagne commence à redouter la dépopulation en raison du petit nombre des naissances eu égard à celui des décès, tandis que la nation italienne continue à se montrer fort prolifique.

Le gouvernement anglais s'émeut, paraît-il, de cette situation, et il cherche à diriger les émigrants vers les colonies britanniques qui ne se peuplent que lentement et dont les nouveaux habitants ont trop souvent un passé qu'il vaut mieux ne pas approfondir.

Le "Canadian Manufacturer" a eu l'excellente idée de réunir sous un même couvert les tarifs canadien, américain, anglais, australien et sud-africain.

Notre confrère de Toronto a justement appelé son numéro du 4 septembre "Tariff Edition". Importateurs et exportateurs le consulteront avec profit.

Nos félicitations au "Canadian Manufacturer" pour son heureuse idée et la façon dont il l'a exécutée; qualité du papier, belle impression soignée, rien n'y manque.

Essayer de faire des affaires sans publicité, de nos jours, équivaut à mettre en mouvement de la machinerie, en supprimant l'huile destinée à en lubrifier les rouages.

LA HOUILLE BLANCHE

Les Chambres de Commerce de Mulhouse [Alsace] et de Fribourg [Bade] viennent d'émettre un avis favorable pour une remarquable entreprise technique moderne.

Il s'agit d'utiliser le cours du Rhin pour produire de l'énergie électrique, qui serait transmise par des câbles aux deux villes précitées et dans toutes les localités avoisinantes.

On évalue à 20,000 chevaux la force qui serait ainsi captée par une usine établie sur le Rhin à la hauteur de Mullheim.

Les promoteurs du projet — des ingénieurs français et allemands — annoncent que leur entreprise provoquera une véritable révolution dans l'économie sociale et que leur méthode de captation de l'énergie sera bientôt appliquée dans tous les pays qui possèdent des rivières à grand débit.

La Peptonine

Le véritable aliment des enfants, pur, stérilisé, approuvé par les analystes officiels, recommandé par les autorités médicales.

Se détache à 25 cts la grande boîte.

Pour les cotations, consultez les prix courants de ce journal.

F. COURSOL, Seul Propriétaire,

382 Avenue de l'Hôtel de Ville, --- MONTREAL.



Gin Carte Blanche

La Greme des Gins Hollandais.

A remporté le

Grand Prix

a

l'Exposition
de
Paris 1900.



Le GIN "CARTE BLANCHE" de la maison WEILAND & Co. de Rotterdam, se recommande par la finesse de son arôme.

Ses remarquables propriétés toniques, stomachiques, digestives et carminatives lui ont valu la haute approbation des Autorités Médicales qui estiment que 2 ou 3 verres à liqueur de GIN "CARTE BLANCHE" par jour favorisent considérablement la digestion et exercent une action bienfaisante sur la santé en général.

Representants au Canada : D. Masson & Cie, Montreal.

LE PREMIER

SIROP DE TABLE

— EN CANISTRES.

MARQUE "CROWN" D'EDWARDSBURG.

CANISTRES de	2-lbs, 24 à la caisse,	\$1.90,	à détailler à	10c	chacune.
CANISTRES de	5-lbs, 12 à la caisse,	2.35,	"	25c	"
CANISTRES de	10-lbs, 6 à la caisse,	2.25,	"	45c	"
CANISTRES de	20-lbs, 3 à la caisse,	2.10,	"	85c	"

FRET PAYE SUR LOTS DE 5 CAISSES

à toute station à l'est de North Bay. Aussi en barils, demi-barils, kegs et chaudières.

Manufacturé et absolument garanti par

THE EDWARDSBURG STARCH CO'Y, Limited,
Etablie en 1858

53 Front St. East,
TORONTO, Ont.

Manufacture
CARDINAL, Ont.

164 Rue St-Jacques,
MONTREAL.

BEURRE, FROMAGE,

HUGH ALLAN

Le mois de septembre est bien avancé et mes clients commencent à demander leur beurre d'hiver. Si vous fabriquez du beurre "Fancy" et que vous vouliez en obtenir les plus hauts prix du marché, écrivez, téléphonez ou télégraphiez moi, vu que je suis à court de produits "Fancy". J'achèterai soit à un prix fixe. ou bien je vendrai à commission.

HUGH ALLAN

Téléphone Main, 814.

120 rue King, 36 rue William, Montreal.

LA CHAMBRE DE COMMERCE DE SAINT-JEROME

L'élection des directeurs de la Chambre de Commerce de cette ville a eu lieu le 11 de ce mois. La plupart des membres de la Chambre étaient présents.

MM. S. G. Lavolette, C. E. Laflamme, S. J. B. Rolland, J. D. Guay, D. de Ville-neuve, R. Deschambault, C. L. de Martigny et Ed. Marchand ont été élus directeurs.

L'HUILE D'OLIVE

La prochaine récolte des olives se présente très favorablement dans les Pouilles, surtout dans les provinces de Bari et de Lecce. La végétation des plantes a beaucoup profité des temps frais et secs que l'on a eu pendant les mois de juin et juillet; le fruit a pu ainsi se développer sans menace de ver ou de maladie.

Si ces conditions se continuent jusqu'au mois d'octobre, on aura à compter sur une récolte d'huile assez importante et de bonne qualité. Ces perspectives ont nécessairement causé une baisse sensible dans les cours actuels et d'ailleurs les nouvelles concernant les résultats de la pêche des sardines en Bretagne, la grande quantité encore existante d'huile des récoltes précédentes font prévoir sur les marchés de consommation une crise prochaine qui se répercutera sur le marché de ce produit tant en Italie qu'ailleurs.

LE CAFE

Nous empruntons au *Messenger de St-Paul* (Brésil) les renseignements suivants:

La situation du café ne se modifie pas à l'étranger:

Le prix de 30 francs paraît une limite inférieure au dessous de laquelle personne n'ose se mettre vendeur et le fait est que ce taux est tellement bas qu'il n'offre plus de marge à la spéculation baissière; d'autre part, les haussiers sont très découragés et ne veulent plus s'engager qu'à bon escient.

Les recettes de juillet ont été très fortes, supérieures à celles de l'année précédente de plus de 200,000 sacs.

Ce n'est pas fait pour animer la spéculation.

On dit bien que la récolte est petite — que les grosses recettes actuelles sont dues aux pressants besoins d'argent des fazendeiros.

On est payé pour ne rien croire sur parole et ce ne sera pas avant fin octobre ou commencement de novembre que l'on pourra se faire une idée de la récolte en cours.

On saura aussi à peu près à quoi s'en tenir sur la floraison et les perspectives de la récolte 1904-1905.

Si le climat continue aussi favorable, sans froids, ni pluies, ni vents, nous pou-

vons nous attendre à une forte récolte pour l'autre année.

Il est vrai que quelques fazendeiros ont déjà renoncé à la lutte et abandonné leurs terres — mais ce n'est encore qu'une infime minorité.

Si le gouvernement se décide à contracter cet emprunt dont on parle tant et à venir en aide à l'agriculture, si la banque de "Credito Real" est de nouveau en mesure de faire des avances, une abondance factice va renaitre pendant quelque temps, les plantations seront mieux soignées, la récolte en augmentera d'autant.

Un succès à l'exposition.

M. Wilbur S. Gordon, de Tweed, Ont., avait un exhibit à l'Exposition de Toronto auquel les fermiers et le commerce en général se sont beaucoup intéressés à l'utilité pratique des auges en tôle-acier pour porc et aux abreuvoirs en tôle d'acier.

Il est probable que ces auges et abreuvoirs indispensables aux fermiers de progrès figureront à l'Exposition d'Ottawa.

De fait, la demande en est très forte, au point que M. Wilbur S. Gordon va être obligé d'augmenter ses facilités de production: c'est le meilleur éloge à faire de ces appareils pratiques.

Personnel

M. Geo. M. Edwards, gérant de la maison Henderson and Potts de Montréal vient de passer plusieurs jours à Toronto où il s'était rendu pour visiter l'exposition.

Les Jambons et Epoules "Pic-Nic,"

sont les produits préparés au sucre les meilleur marché qui se vendent sur la place Si vous en faites des "leaders," vos clients les achèteront avec empressement: ils vous laisseront un bon profit. Nos

Jambons Désossés

et roulés sont spécialement préparés pour être cuits et tranchés. Nous pouvons les fournir dans la saumure, cuits ou fumés, à des prix attrayants.

Nous contrôlons et garantissons tous les produits emballés par

The Charlottetown Preserving Co.

Ses bluetts en conserves sont les plus fins emballés au Canada. Ils sont emboîtés en pintes et en gallons.

Ecrivez ou télégraphiez pour les prix.

Nous faisons également le commerce de **beurre, œufs, fromage** et de tous les **produits** de la ferme.

Nos Jambons et Bacon "Beech Nut" sont délicieux.

DEMANDEZ NOS LISTES DE PRIX

Adresse Télégraphique:
"Domino"
Charlottetown.

Codes employés:
A. B. C.
Lieber's Private

THE DOMINION PACKING CO'Y, LTD.

CHARLOTTETOWN, I. P. E. CANADA.

Succursales: **Halifax, Sydney et St. John, Terre-neuve.**

L. Chaput, Fils & Cie	
Montréal	
<i>Articles divers.</i>	la doz 1 Gross
Lessive Greenbank, solide.	0 85 7 10
" Red Heart, poudre.	0 85
" " " " " " " " " "	plus 12 oz 0 90
Chlorure de Chaux Greenbank 1/2.	0 45
Chlorure de Chaux Greenbank 1/2.	0 70
Chlorure de Chaux Greenbank 1 lb.	1 30
Prix spéciaux au gros.	
<i>Cafés moulus ou rôtis.</i>	
Owl No 10.	0 32
" " 20.	0 31
" " 30.	0 29
" " 40.	0 27
" " 50.	0 21
Café Hibou Maracaibo.	0 18
Spécial.	0 15
<i>Dandicolle & Gaudin Ltd.</i>	
Asperges françaises btes ferblanc.	2 90
Asperges françaises sous verre.	4 80
Champignons choix.	la cse 14 50
" extra.	20 00
" surchoix.	18 00
" extra S.C.	21 00
" sous verre.	la doz 4 00
Pois moyens.	la cse 9 00
" mi-fins.	10 50
" extra fins.	14 50
" sur extra fins.	16 50
" fins.	12 00
" extra fins, sous verre.	la doz 2 50
<i>P. M. Loubrie, Bordeaux.</i>	
Pois moyens.	9 00
Pois mi-fins.	10 00
Pois fins.	11 50
Pois extra fins.	14 00
<i>Sardines Dandicolle & Gaudin Ltd.</i>	
Royan à la Bordelaise.	la cse 12 75
" Vatel.	13 00
Cordons bleus 1/2.	12 75
Réduites sans arêtes Am 1/2.	18 00
" " " " " " " " " "	1/2 ord. 12 00
Thon à la Bordelaise.	13 00
<i>Sardine.</i>	
Marie Elizabeth.	9 00
5 O P. 8.	9 00
L'Inimitable avec clefs.	8 00
Allbert.	7 00

<i>Patés de foie gras Dandicolle & Gaudin Ltd.</i>	
" " " " " " " " " "	la doz 8 00
" " " " " " " " " "	" 8 00
<i>Huile d'Olive La caisse</i>	
Dandicolle & Gaudin, Lion.	qts 5 25
" " " " " " " " " "	pts 3 00
" " " " " " " " " "	1/2 pts 1 85
" " " " " " " " " "	litre 7 50
" " " " " " " " " "	Canistre, 1 gall 2 40
<i>Vercherin & Co., huile olive. Canistre</i>	
Surfine.	1 1/2 gall. 2 40
" avec robinet.	1 1/2 " 2 50
" sans robinet.	3 " 1 55
Extra " " "	3 " 1 70
" " " " " " " " " "	1 1/2 " 2 75
Vierge " " "	1 1/2 " 1 85
<i>Brandies. La caisse.</i>	
Gonzalez.	qts 8 75
Gonzalez " " "	11 00
" " " " " " " " " "	13 50
" " " " " " " " " "	16 00
" " " " " " " " " "	18 50
Gonzalez Sup. champ.	22 00
" " 24 flaks.	10 00
" " 48 " "	10 90
Hulot.	qts 8 75
" " " " " " " " " "	pts 7 75
" " 24 flaks.	8 00
" " 48 " "	8 00
" " 48 1/2 btles.	9 00
Boulestin " " "	qts 11 50
" " " " " " " " " "	pts 12 00
" " 24 flaks.	11 50
" " 48 " "	12 75
" " V. S. O. P.	qts 20 00
" " V. V. S. O. P.	28 00
5 caisses assorties, 50c per cse	
Dervos.	qts 7 25
Piuchon.	8 00
Almg Riche.	8 00
Derby & Co.	8 00
<i>Gin P. Hope. Schiedam</i>	
" " " " " " " " " "	La caisse.
" " " " " " " " " "	" Night Cap."
Caisnes Vertes.	5 50
" Bleues.	5 75
" Rouges.	10 75
" Jaunes.	10 90
" Pony 1 doz.	2 10
" " 48 1/2 btles.	7 25
5 caisses assorties, 10c de moins.	
<i>Whiskey Ecossais. La caisse</i>	
O'Giltie Scotch 30c.	qts 6 50
" Imp Round 30c.	10 00

" Ainslie" Highland Dew.	6 75
" " " " " " " " " "	24 fls. 7 75
" " " " " " " " " "	Loch Venacher. 8 25
" " " " " " " " " "	Carte Jaune. 9 00
" " " " " " " " " "	Carte Blanche. 9 75
" " " " " " " " " "	Extra. 10 50
" " " " " " " " " "	Extra Special. 12 50
" " " " " " " " " "	Yellow Label, Imp. qts 13 50
Clynelish, 8 years old.	18 " "
Champion.	qts 7 50
" " " " " " " " " "	pts 5 50
" " " " " " " " " "	Imp. qts 10 75
Duo de Cambridge.	qts 12 00
Big Ben.	10 75
Ainslie 24 fls.	gallon 10 25
<i>Dubonnet. la caisse.</i>	
Prix spéciaux au gros.	
Fameux Apéritif.	litres 12 00
" " " " " " " " " "	1/2 " 12 50
<i>Oporto en bouteilles. la caisse.</i>	
Commandador.	15 00
Sup. Old Port.	11 50
Old Port.	10 00
<i>Cognac Durand & Cie. 3 étoiles.</i>	
rts.	5 50
ts.	6 50
4 flaks.	6 00
" " " " " " " " " "	7 00
<i>V. Pinot & Cie. 3 étoiles.</i>	
qrts.	0 60
pts.	0 70
24 flaks.	6 75
48 " "	7 50
V.O. qrts.	7 00
V.O. Pts.	8 00
<i>Lagrime Christi, de Pasquale Scalal</i>	
le seul et vrai vin.	la caisse.
Rouge.	qts 5 75
" " " " " " " " " "	pts 6 50
Blanc.	qts 8 50
Blanc.	pts 9 25
<i>Sherry en bouteilles. la caisse</i>	
Emperador.	15 00
Mansanilla.	11 00
Amontellado.	14 00
Vino de Pasto.	9 00
<i>Sauternes Dandicolle & Gaudin Ltd.</i>	
<i>la caisse.</i>	
Château du Roc.	qts 8 00
" " " " " " " " " "	pts 3 77
Ordinaire.	qts 2 40
" " " " " " " " " "	pts 3 00
Audinet & Buhan.	qts 3 75
" " " " " " " " " "	pts 4 75

<i>Rhum, Dandicolle et Gaudin Ltd.</i>	
<i>la caisse</i>	
Lion.	qts 7 50
" " " " " " " " " "	pts 9 50
" " " " " " " " " "	1/2 pts 10 50
5 caisses, 25c de moins	
Tom, Topsy Rhum.	qts 7 00
" " " " " " " " " "	1/2 bts 8 00
Saint-Marc.	qts 8 75
Royal.	qts 10 25
<i>Marinades Williams Bros & Char</i>	
<i>bonneau.</i>	
Imp. round qrts.	(Sour) 3 35
5 caisses, 10c de moins.	
Octogon sweet mixed Octogon qrts	3 50
" " " " " " " " " "	Gherkins. 3 50
" " " " " " " " " "	Sour mixed. 3 35
Octogon Sour Gherkins.	3 35
" " " " " " " " " "	Onions. 3 50
" " " " " " " " " "	Chow Chow. 3 35
mp. Oct. p.	2 30
Hexagon 10 os.	1 37 1/2
Pickles American 3 gall. Sour.	3 40
" " " " " " " " " "	Sweet. 3 60
Mixed Gherkins Citron Onions.	
<i>Clarets A. Lacoste fils.</i>	
St-Julien.	qts 2 50
" " " " " " " " " "	pts 3 00
Medoc.	qts 2 75
" " " " " " " " " "	pts 2 25
<i>L. Gaudin & Cie.</i>	
St. Estephe qrts.	3 00
" " " " " " " " " "	pts 3 50
Catsup Mad. Jones 1/2 pts.	1 10
" " " " " " " " " "	pts 1 55
" " " " " " " " " "	Waldorf ord. pts. 1 45
" " " " " " " " " "	impl pts. 1 75
Montarde W. B. & C.	1 35
<i>Thés du Japon</i>	
Extra choisis du mois de mai.	La lb 35
" " " " " " " " " "	No 2. 36
Owl.	22 1/2
Owl Chop. No 100.	29
Owl Chop No 4.	8
Moyen et ordinaire de malet juin.	6
Moulu (Dust).	8
Siftings.	8
<i>Thés verts de Chine.—Caisse—la lb</i>	
Pea Leaf, ordinaire.	16
<i>Thés noirs de Chine. La lb.</i>	
Formosa Oolong (Le Pin) bte 20 lbs.	35
Pekoe Orange Parfumé.	35
Paklin Congou choix.	25
" " " " " " " " " "	moyen. 20
" " " " " " " " " "	ordinaire. 10 1/2
Pecco Congou.	20
Panyoug.	14

LES 

Catsups

De la

Marque

"Sterling"

Sont en Vogue.

Manufacturées par

The **T. A. LYTLE COMPANY**, Limited

Fabricants de Catsups de haut grade,

124-128 rue Richmond Ouest, - TORONTO

Ces catsups sont même meilleurs que "ceux que fait la mère de famille." Ils sont fabriqués avec des produits de choix et épicés juste comme il convient. Tous les épiciers devraient tenir un stock de ces catsups, parcequ'ils sont de ceux qui "créent de la clientèle."

LA POUDRE À PÂTE



CREME DE TARTRE

IMPERIALE

LA PLUS PURE, LA PLUS FORTE, LA MEILLEURE

Ne contient ni alum, ni ammoniac, ni chaux ni phosphates, ni rien de nuisible.

E. W. GILLET COMPANY LIMITED Toronto, Ont.
LONDON, ENG. CHICAGO, ILL.

PRIX COURANTS—MONTREAL, 17 SEPTEMBRE 1903

Saryumes.....	08 1/2	à	09
Ceylan Pekoe.....	14	à	18
Orange Pekoe.....	18	à	25
<i>Thés des Indes. La lb.</i>			
Pekoe Souchong.....	14	à	17
<i>Thés de Ceylan. La lb.</i>			
Ceylan Pekoe Souchong.....	14	à	14
"	15		17
"	17		20
Ceylan Flowerly Pekoe.....	20	à	30
Golden Tipped.....	30		35
Blends "Fancytins" No 2, 10 lbs.....	35		35
"	No 2, 30		32 1/2
"	No 2, 80		30
"	No 1, 10		27
"	No 1, 30		24
"	No 1, 80		22
<i>Thés purs de Ceylan.</i>			
Hibon, marque "Owl Chop" boîtes 60 lbs	100	paquets 1/2 lb. et 10 paquet 1 lb. La lb.	
No 5 Etiquette Rouge (Flowerly Pekoe)	20		
No 10 Etiquette Verte (Flowerly Pekoe)	28		
No 15 Etiquette Argentée (Golden Tipped).....	35		
No 20 Etiquette Jaune (Choice Golden Tipped Pekoe).....	38		
No 30 Etiquette d'Or (Extra Choice Golden Tipped Pekoe).....	47		
<i>Thés Ceylan Vert.</i>			
No 1 Hchst.....	19		
No 2.....	17		
<i>Thés de Ceylan, en paquet 1/2 lbs et 1 lb. boîtes assorties de 40 lbs (Marque l'Abellie)</i>			
Golden Tipped Pekoe, Etiquette Rouge.....	38		
No 8 Flowerly Pekoe, Etiquette Verte	30		
<i>Thés des Indes</i>			
Indian Pekoe Souchong.....	13	à	14
"	13 1/2		20
"	20		35
Golden Tipped Pekoe.....	20		35
Indian Green.....	00		19
Hyson Tea.....	00		15
G. Powder cheap.....	00		15
Wm Clark, Montréal			
<i>Conserves.</i>			
Compressed Corned Beef 1s. la ds. \$1 50			
"	2s.		2 85
"	3s.		7 95
"	14s.		18 50
Ready Lunch Beef.....	1s.		1 50
Ready Lunch Beef.....	2s.		2 85
Geneva Sausage.....	1s.		1 85
"	2s.		3 00
Cambridge.....	1s.		1 43
"	2s.		2 60
English Brawn.....	1s.		1 55
"	2s.		2 75

Boneless Pigs Feet.....	1s.		1 55
"	2s.		2 75
Sliced Smoked Beef.....	1/2s.		1 50
"	1s.		2 85
Roast Beef.....	1s.		1 45
"	2s.		2 25
Pork & Beans with sauce	1s.		0 60
"	2s.		0 80
Pork & Beans with Sauce, 3s. la ds	1s.		1 00
"	Plain.....	1s.	0 45
"	2s.		0 75
"	3s.		0 90
Wild Duck Patés.....	1/2s.		1 10
Partridge.....	1/2s.		1 10
Chicken Patés.....	1/2s. la ds		1 10
Veal & Ham.....	1/2s.		1 10
Ox Tongue (Whole).....	1 1/2s.		6 30
"	2s.		7 15
"	2 1/2s.		7 70
Lunch Tongue.....	1s.		2 85
Lunch Tongue.....	2s. la ds		5 75
Imperial plum pudding	"		1 00
<i>Soupes concentrées.</i>			
Mulligatawny, Vegetable, Kidney, Ox Tail, Mook Turtle, Chicken, Pea, Julienne, Consomme, Tomato, (Bean Pure) \$1 00 dos.			
Pork & Beans with Chili			
Sauce.....	1s. la ds		0 55
"	3s.		1 05
<i>Potted Meats 1s.</i>			
Ham.....			1
Game.....			1
Hare.....			1
Chicken.....			1
Turkey.....			1
Wild Duck.....			1
Tongue.....			1
Beef.....			1
Chicken Ham & Tongue.....	1/2s. la ds		1 00
<i>Soupes.</i>			
Mulligatawny.....			1 00
Chicken.....			1 00
Ox Tail.....	Pints. la ds.		1 00
Kidney.....			1 00
Tomato.....			1 00
Vegetable.....			1 00
Julienne.....			1 00
Mook Turtle.....	Quarts. la ds.		2 20
Consomme.....			2 20
Pea.....			2 20
<i>Mince Meat.</i>			
Tins fermées hermétiquement.			1 00
1s.....			1 92
2s.....			2 86
3s.....			3 85
4s.....			4 84
5s.....			5 80
Mincéd Callops 2s.....			2 60
Jellied Hocks 2s.....			2 65

Cooked Tripe 1s.....	1 10	
Lunch Ham 1s.....	1 98	
"	2s.....	3 40
Tongue Lunch 1s.....	2 55	
Sausage Meat 1s.....	1 55	
"	2s.....	2 80
Smoked Geneva Sausage 1/2s	"	1 00
F. Coursol, Montréal la ds		
La Peptonine.....	2 40	
The Cowan Chocolate Co		
TORONTO ET MONTREAL		
<i>Cacaos.</i>		
Hygiénique, 4 ds, tins 1/2 lb.....ds.	3 50	
"	4 lb.....	2 00
"	5 lb.....	0 50
Perfection, " 1/2 lb.....dos	2 40	
Essence cacao sucré. 1/2 lb.....dos	1 80	
Imperial Dutch 4 dos bts. 1/2 lb	0 90	
Chocolate powder btes 10, 20, 30 lbs.....	0 25	
Cacao Soluble btes 10, 20, 30 lbs.....	0 20	
Cocoa Nibs.....	0 35	
" Shells.....	0 05	
<i>Chocolats.</i>		
Diamond. Bts 12 lbs 1/4 et 1/2 lb	0 25	
"	0 28	
French Diamond Bts 12 lbs, 6s.	0 22	
Queen's dessert, " 1/4 et 1/2	0 40	
"	0 42	
Parisien, marc. à 5c. Bts 12 lbs, lb.	0 30	
Royal Navy, 1/4 et 1/2	0 30	
Rock sucré.....	0 30	
Batons à l'c.....	1 00	
Caracas pur, btes 12 lbs 1/4 et 1/2 lb	0 40	
Perfection " 1/2 et 1/4	0 30	
<i>Confections Cowan.</i>		
Cream Bars, gds 8 à la bte. dos btes	2 25	
"	1 35	
"	1 80	
"	1 10	
Chocolate Ginger btes 1 lb.....dos	4 00	
Chocolate Ginger btes 1/2 lb.....dos	2 25	
"	Crystalisé btes	4 00
Chocolate Ginger Crystalisé	2 25	
Chocolate Wafers btes 1/2 lb	2 25	
"	1 30	
<i>Icings.</i>		
Chocolate Icing paquet 1 lb.....	1 75	
"	1 00	
Pearl Pink Icing " 1/2	1 75	
"	1 00	
White Icing " 1/2	1 75	
"	1 00	
Lemon Icing " 1/2	1 75	
"	1 00	

John Dwight & Co
TORONTO ET MONTREAL



Soda à pâte
"Cow Brand"

Caisse 80 paquets de 1 lb, la c. 3 00
" 120 " " " " " 3 00
" 80 ppts d' 1/2 et 30 de 1 lb, " 3 00
" 98 " à 5c..... " 3 00

Edwardsburg Starch Co., Ltd
MONTREAL

Empois de buanderie par lb
No 1 Blanc ou Bleu 4-lb. cartons. 0 08
No 1 " " " 3-lb. " 0 08
Canada Laundry..... 0 05
Silver Gloss, 8-lb. bts à coulisses.. 0 07 1/2
Edward's Silver Gloss, 1-lb. pkg., 0 07 1/2
Silver Gloss, gros crystal au quart 0 08 1/2
Benson's Satin, 1-lb. cartons..... 0 07 1/2
No 1 Blanc, bbs et petit baril.... 0 05 1/2
Canada White Gloss..... 0 05 1/2
Benson's Enamel, par boîte. 1 25 2 50

Empois de cuisine.
Corn Starch de Benson..... 0 08 1/2
Canada Pure Corn..... 0 05 1/2

Empois de riz.
Edwardsburg No 1 blanc, 1-lb. cart 0 10
Edwardsburg No 1 blanc ou bleu, 4-lb. morceaux..... 0 08 1/2

Sirop fin de table Edwardsburg.
Quart..... la lb 0 02 1/2
1/2 Quart..... " 0 02 1/2
" " " " " 0 03
Soau 38 1/2..... chaque 1 30
" 25 " " " " 0 80
Canistro 2 lbs 2 doz à la cse. cse 1 80
" 5 " " " " 2 85
" 10 " " " " 2 25
" 20 " " " " 2 10

Canistro émaillé. 2, doz. à la cse 2 40

E. W. Gillett Co. Ltd. Toronto Ont.
Levain
"Ro yal"
36 morceaux de 5c, à \$1 la boîte.
Gillett's Cream Yeast paq. de 5c la cse 1 00



LA PREMIERE AU CANADA

THE TRURO CONDENSED MILK AND CANNING CO., LIMITED.

TRURO, NOUVELLE ECOSSE.



La première à établir et à mettre en opération une manufacture de Lait et de Crème condensés au Canada.

Pendant vingt ans nous avons préparé ces produits de confiance, reconnus aujourd'hui comme les Types, et le nombre toujours croissant de nos clients nous donne la certitude que nous avons conquis une réputation pour l'excellence particulière de nos produits. Notre nouvelle manufacture à Huntingdon est terminée et nous sommes mieux préparés que jamais à servir le commerce.

MANUFACTURES A
TRURO, N.E., Huntingdon, Qué., et Mission, C.B.
AGENT: J. A. TAYLOR, MONTREAL.

Mélasses Barbades

NOUVELLE RECOLTE

Nous en avons en stock.
La qualité en est belle.
Les prix en sont corrects,
Nos Echantillons à votre disposition.

POUR PLUS AMPLES INFORMATIONS ECRIVEZ A

The Dominion Molasses Co
LIMITED
HALIFAX - - NOUVELLE-ECOSSE

PRIX COURANTS—MONTREAL, 17 SEPTEMBRE 1903



Lessive en poudre. 4 dos. à la caisse, \$3.60 la case; par 3 cases, \$3.50; par 5 cases \$3.40.



Poudre à Pâte Magique

6 dos 5c... 40
4 " 4 oz. 80
4 " 8 oz. 75
4 " 8 oz. 95
4 " 12 oz. 1 40
2 " 12 oz. 1 45
4 " 16 oz. 1 85
2 " 16 oz. 1 70
1 " 2 1/2 lb. 4 10
1 " 5 lb. 7 30

Soda Magic la caisse
No 1, cases de 80 paq. de 1 lb... \$2 75
2, " 120 " 1/2 lb... 2 75
3, " 180 " 1 lb... 2 75
5, " 100 " 10 oz... 2 75
1 case \$2.85; 5 cases... 2 75

J. A. E. Gauvin Montréal

Spécialités.

Sirop Menthol... la dose 1 65
Sirop d'Anis Gauvin... 1 75
Sirop d'Anis Gauvin par 3 doses 1 80
Sirop d'Anis Gauvin par 1 grosse 1 70
William's Headache Wafers dos. 1 80
3 dos. 1 50
la grosse 1 60

5 p. o. d'escompte.
Hamilton Distillery Co., Ltd.,
HAMILTON, ONT.

Rye
Royal Rye 25 U.P. Le gall. \$2 25
Royal Malt 25 " " 2 25
2 Star Rye 40 " " 1 75
2 Star Malt 40 " " 1 75
Rye 7 ans 25 " " 2 75
" 5 " 25 " " 2 50
" 4 " 25 " " 2 10
Whiskey "Maple Leaf" de 6 ans
Imperial Qts, 12 flasks... La case 7 5
Amber 12 bottles... 5 50
Pints 16 flasks... 8 00
Half Pints 32 flasks... 6 50
Special Pocket 36 flasks... 8 50
Quarter Pints 64 flasks... 7 50

WHISKEY "ROYAL CANADIAN" DE 6 ANS
Quarts 12 bottles... La case 7 00
Pints 16 flasks... 7 50
Half Pints 32 " " 8 00
Quarter Pints 64 " " 9 00

WHISKEY BLANC
Quarts... 12 bottles... La case 5 00

Laporte, Martin & Cie

MONTREAL

Brandy la caisse

Richard, S. O. 12s bt. qts. 22 50
" F. O. 12s " qts. 15 00
" 1-15 180s... 23 00
" V. S. O. P. 12s... 12 00
" 24s 1/2 pts. 13 00
" 48s 1/2 pts. 14 00
" 180s 1-15 bt. 20 00
" V. S. O. 12s... 10 00
" 180s 1-15... 18 00
" V. O. 12s... 8 50
" 24s... 9 50
" 48s 1/2 pts. 10 50
" 180s 1-15 pts. 14 00
" carafes 12... 10 50
" 20s... 13 00
Couturier... 12s... 7 00
" 24s... 8 00
" 48s 1/2 pts. 9 00
" 24s flasks. 8 00
" 48s 1/2 pts. 9 00
" 180s 1-15... 13 50
Marion... 12s... 6 00
" 24s... 7 00
" 48s 1/2 pts. 8 00
" 24s flasks. 7 00
" 48s 1/2 pts. 8 00
" 180s 1-15... 12 50

Gals. Oct's. Oct's. Rbls. Hnds.

Couturier. \$4 00 \$3 95 \$3 85 \$3 80
Marion... 3 75 3 60 3 50 3 40
Ph. Richard
V.S.O.P. 5 50 5 35 5 25 5 00
Richard
V.O. proof. 4 25 4 10 4 00 3 90 3 80
Richard 5 up
proof V.O. 4 00 3 80 3 70 3 50 3 40
Richard Fine
champagne. 6 00 5 90
Gin. (net 30 jours) la caisse.
Pollen & Zoon Rouges... 15s 10 00
" Vertes... 12s 5 00
" Violet... 12s 2 50
Gin Pollen & Zoon, en fûts.

Gals. Oct's. Oct's. Rbls. Hnds
P. & Z. \$3 15 \$3 05 \$3 05 \$3 00 \$2 95
Irish Whiskey Mitchell. la caisse.
Cruiskeen Lawn (stone jars) 12s 12 50

Special (Old) Ordinary qts b. 12s 9 00
" Pint flasks... 24s 11 75
Old Ordinary qrt bottle... 12s 8 50
" 1/2 pint... 24s 8 00
" Imperial qrt flask... 12s 11 25
" 10 oz flask... 48s 12 00
Old 8 oz flasks... 60s 9 00
(30 jours net) en fûts
Mitchell (Special Old)... 4 10 4 50
" (Old)... 3 65 4 00
Compound (B)... 3 25 3 50
" (C)... 2 75 3 00

Vin de Malaga—Blandy.
Pale Sweet—Blue label 12s... qts 7 50
" White " 12s... qts 10 00

Vin de Sherry.
Manzanilla... 12s... qts 1 50
Amorosa... 12s... qts 1 00

le gal. Oct.
Madere No 1... 3 50 3 00
" No 2... 4 50 4 00
Malaga pale Sweet... 3 00 2 75

Scotch Mitchell. la caisse.
Heather Dew... 12s... qts 7 00
" (stone jars) Imp. qts 12 50
" 12s flasks ov... 11 25
" 48s " 12 00
" 80s " 9 00

Special Reserve. 12s... qts 9 00
" 24s... pts 16 00
" 24s ov... pts 11 75

Extra Special Liqueur. 12s flac's 9 50
" 12s qts 9 50
Mullmore... 12s... qts 6 50
" 12s ov... Imp. qts 10 00
" 24s flasks... pts 7 75
" 24s fl... Imp. pts 10 60
" 48s... flasks 9 00

En quantités de 5 caisses, 26 p. o. de moins.

Gals. Oct's. Oct's. Rbls.
Special Reserve. \$4 50 \$4 25 \$4 15 \$3 80
Heather Dew "A" 4 00 3 85 3 75 3 65

Extra Special Liqueur. 5 00 4 90 4 80 4 75
Old Soot " 3 75 3 70 3 65 3 50

Champagne.
Vve Amiot Carte d'or. 12s... qts 16 00
" " 24s... pts 17 00
" " d'argent. 12s... qts 10 50
" " 24s... pts 11 50

Duo de Pierland... 12s... qts 14 00
" 24s... pts 15 00
Cardinal... 12s... qts 12 50
" 24s... pts 13 50

Vin de Madere—Blandy. la caisse.
Very Superior... 12s... qts 8 50
Special selected... 12s... qts 10 00

London Particular... 12s... qts 13 00
Thés Lipton. la lb.
No 1... cs 50 lbs, 50 ppts, 1/2 lb... 0 35
" 25 ppts, 1 lb... 0 34
" 10 tins, 5 lbs... 0 35
No 2... " 50 ppts, 1/2 lb... 0 29
" 25 ppts, 1 lb... 0 28
" 10 tins, 5 lbs... 0 29
No 3... " 50 ppts, 1/2 lb... 0 23
" 25 ppts, 1 lb... 0 22
" 10 tins, 5 lbs... 0 23
Ceylan vert No 1... 50 ppts, 1/2 lb 0 35
" 25 ppts, 1 lb 0 34
" No 2... 50 ppts, 1/2 lb 0 29
" 25 ppts, 1 lb 0 28

Thés.
Japon, Victoria... 90 lbs 25c
" Princesse Louise... 80 lbs 19c
Noir, Victoria... 25 lbs 30c
" Princesse Louise... 25 lbs 26c
" Lipton No 1... En 1 lb 34c
" No 1... Tin 5 lbs 35c
" No 2... En 1 lb 28c
" No 2... Tin 5 lbs 28c
" No 3... En 1 lb 22c
" No 3... Tin 5 lbs 23c
Noir, Princesse Louise... En 1/2 lb 30c
" " " En 1/2 lb 27c
" Victoria... En 1 lb 32c

Poudre à pâte.
Princesse... tins 5 lbs, 6s chacun 0 60
" carré " 1 lb, 24s la dos. 1 75
" rond " 1 lb, 24s " 1 40
" lb, 48s " 0 85

E. D. Marceau
MONTREAL

Cafés la lb.
Rio No 1... 0 10
Rio Choix... 0 12 1/2
Jamaïque No 1... 0 15
Ceylan pur... 0 16
Santos No 1... 0 14 1/2
" choix... 0 16
" extra... 0 17 1/2
Maracabo No 1... 0 13 1/2
" choix... A 0 18
" extra... 0 17 1/2
Plantation privée... 0 25
Java Mal, berry... 0 22 1/2
" Old Crow... 0 22 1/2
" fin... 0 25
" Co cor... 0 27 1/2
" Ol Gov... 0 30
" E ra de 10 ans... 0 35
Old Gov. Java & Mocha... 0 39
Mocha Old Crow... 0 22 1/2
" de l'Arable... 0 25
" Condor... 0 27 1/2
Mocha choisi... 0 30



Les Marchandises qui se vendent sont celles qui amènent de la client le

Les Confitures, Gelées et Marmelades de

:: Upton ::

sont celles qui se vendent.

ROSE & LAFLAMME

Agents de vente pour l'Est
400 Rue St-Paul, - - MONTREAL

THE ST. LAWRENCE SUGAR REFINING CO.

MONTREAL LIMITED

Sucres Raffinés

Fabricant des qualités les plus choisies de...

JAUNES EFFLORESCENTS, CAFE NOIR,
(BLOOMY YELLOWS) (BRIGHT COFFEE SUGARS)

PHENIX, GRANULES
(Qualité suivant le granulé) "EXTRA STANDARD"

Les meilleurs sur le marché

The Lake Huron & Manitoba Milling Co. Ltd., GODERICH, CANADA.

Capacité Journalière : 1200 barils.

Manufacturiers de Farine de Blé dur de haute qualité. Emploi exclusif de Blé du Manitoba, dont chaque boisseau subit l'inspection du Gouvernement.

Nos Fameuses Marques 'Five Stars', 'Spy', 'Great West' et 'Three Stars'

Vous pouvez acheter en barils ou en sacs.

SON, GRU et MIDLINGS empaquetés en sacs de 100 lbs.

Nos clients trouveront nos produits insurpassables en qualité.

Nous avons le moulin le plus moderne et le mieux équipé du Canada.

Essayez nos produits et achetez dans toute sa pureté le principe de la vie.

Ferronneries, Peintures, Constructions et Immeubles

ASSOCIATION DES MANUFACTURIERS CANADIENS

Cette Association tient actuellement sa 32^{ème} Convention Annuelle à Toronto, au King Edward Hotel. Trois journées, les 16, 17 et 18 de ce mois, sont consacrées aux travaux de la Convention; la première est réservée aux réunions des divers comités, à la réception des membres de l'Association et à l'ouverture de la Session.

Les travaux proprement dits de la Convention commenceront le 17 et se termineront le 18 par l'Élection des Officiers et des Comités et par le choix du lieu de la prochaine Convention.

Les délégués de la section de Montréal à la Convention sont:

MM. Wm. Birks, Gerald Birks, D. W. McLaren, George E. Drummond, Malcolm McKenzie, J. J. McGill, Colonel J. H. Burland, John Dillon, William Rutherford, Andrew Rutherford, S. Coulson, George Esplin, William Small, James McKeown, J. S. N. Dougall, S. A. Jacobs, L. H. Packard, H. Watson, R. Lauthier, S. W. Ewing, Charles Gurd, J. M. Fortier, D. Joubert, E. A. Wright, Knox Henry, Geo. Brush, Joseph Allen, Robert Munro, R. C. Jameson, D. W. McLaren, A. Ramsay, Hon. J. D. Rolland, S. Lichtenheim, E. H. Cooper, Francis Braidwood, et Joseph Fortier.

On considère comme à peu près certain que M. Geo. E. Drummond, de MM. Drummond, McCall & Co, sera élu président de l'Association des Manufacturiers Canadiens, succédant à M. Cyrus A. Birge qui se retire.

Il est également probable que M. W. K. George, de Toronto, succèdera à M. Drummond en qualité de Vice-Président.

Il n'y a aucun doute que, si M. Drummond est élu Président de l'Association, cette nomination sera approuvée par la très grande majorité des manufacturiers du Canada.

M. Ludger Gravel est de retour d'un voyage dans l'Ouest, où il a visité les principaux centres manufacturiers dans l'intérêt de sa maison. Il est revenu avec M. J. A. Straith, président de la Standard Paint and Varnish Works Limited, de Windsor, Ont., et il va repartir incessamment avec ce monsieur, pour visiter les principales villes de notre province pour affaires concernant leur commerce.

REVUE DES MARCHÉS

FERRONNERIES

La demande pour les ferronneries est toujours très active et porte, comme dans les semaines précédentes, sur les marchandises d'automne.

Les remises sont lentes dans certaines parties de notre province.

Broche barbelée.

La demande pour la broche barbelée est satisfaisante pour cette saison de l'année.

Les prix à Montréal n'ont pas changé. Il est fait une légère réduction sur les lots de chars pris à Cleveland, Ohio.

Broche à foin ordinaire

Le prix de la broche à foin ordinaire a été diminué de 10c par 100 lbs pour combattre la compétition des manufacturiers américains. On cote:

No 12, \$2.40 les 100 lbs.

No 13, \$2.30 les 100 lbs.

No 14, \$2.40 les 100 lbs.

No 15, \$2.55 les 100 lbs.

Conditions 2 pour cent 10 jours.

Boulons et noix

La demande n'a aucunement diminué; quelques dimensions sont relativement rares.

Clous de broche

La demande continue à être des plus active et l'on prévoit qu'elle continuera à l'être jusqu'à la fermeture de la navigation.

Clous à cheval

On reçoit un bon nombre d'ordres pour les clous à cheval.

Fiches pressées

La demande pour les Fiches pressées est très active; les prix sont très fermes. L'escompte est fixé à 20 pour cent.

Fers à cheval

La demande est bonne à des prix fermes.

Clanches de portes

Les clanches de portes ont subi une avance d'environ 10 pour cent.

Targettes à chassis

Les prix des targettes de chassis sont augmentés dans des proportions de 10 à 15 pour cent.

METAUX

Le marché des métaux est en meilleure position depuis que la question des grèves est réglée dans le pays de Galles.

La demande locale n'est pas très forte en ce moment.

Cuivre en lingots

La demande est satisfaisante. Les prix sont plus fermes à 141-2c la lb.

Étain en lingots

Quoique les marchés primaires soient à la baisse, les prix de l'étain en lingots n'ont pas baissé sur place.

HUILES ET PEINTURES

La demande pour les Huiles et Peintures est satisfaisante. Le marché de l'huile de lin est faible, tandis que celui de l'essence de térébenthine est des plus ferme.

Huile de lin

L'huile de lin est faible et se vend à des prix qui sont à l'avantage des acheteurs. On cote: Huile crue, de 49c à 50c. Huile bouillie, de 52c à 53c le gallon.

Essence de térébenthine

L'essence de térébenthine est l'objet d'une bonne demande et se vend à des prix très fermes.

On la cote de 83c à 85c le gallon suivant les termes de paiement.

FERRAILLES

Les affaires sont plus actives. Les cuivres et les laitons ont une tendance à la hausse.

Cuivre fort, 101-2c la lb; Cuivre mince ou fonds en cuivre, 91 à 10c la lb; Laiton rouge fort, 10c la lb; Laiton jaune fort, 81-2c la lb; Laiton mince, 5 cents la lb; Plomb et Zinc, 2c à 21-2c la lb; Fer forgé No 1, \$14.00 à \$15.00 la tonne; Fer forgé No 2 et tuyaux de fer, \$8.00 la tonne; Fer fondu et débris de machines, \$15 à \$16 la tonne; Plaques de poêles, \$12.00 la tonne; Fontes et aciers, malléables, \$6.00 la tonne; Chiffons à la campagne, 50c à 60c les 100 lbs; vieilles claques, de 51-2c à 6c la lb.

Personnel

M. A. Hesselbacher, gérant de la Oshawa Wire Fence Co. Limited de Oshawa, Ont. vient de passer plusieurs jours à Montréal dans les intérêts de sa manufacture.

L'injecteur automatique Penberthy réalise le dernier mot du progrès.

A quoi bon chercher ailleurs?

Pour prix et informations, adressez-vous à la Penberthy Injector Co. Limited, Windsor, Ont.

MARCHES ETRANGERS

BELGIQUE

On continue à noter un mouvement très convenable d'affaires, malgré la période actuelle de vacances et de villégiatures mais on n'a pas encore constaté à la Bourse des métaux, tenue mercredi dernier à Bruxelles, une amélioration dans les prix. Ce sera, assure-t-on, pour le mois prochain.

En général, les usines ont des ordres en carnet pour deux ou trois mois et ne s'engagent, dans ces conditions, que pour des quantités moyennes aux prix du jour. Athus vient de consentir une baisse de 2 francs sur ses fontes d'affinage, 51 francs au lieu de 53 francs, ce qui ramène son prix à 56 francs franco Charlevoix. La mitraille est plus offerte à 65 francs, depuis que l'exportation a ralenti pour cet article.

En demi-produits, les prix sont sans changement appréciable et resteront probablement tels pour le 4e trimestre.

Sauf aux adjudications de l'Etat, le marché des produits finis, fers et aciers laminés, poutrelles et rails, tôles et profilés divers, a une tendance plus favorable et pourrait bien voir ses horizons s'éclaircir prochainement si les grandes usines savent résister au désir de se garnir de commandes à tout prix. En poutrelles, les carnets sont bien fournis de commandes et le prix est mieux à liv. st. 47.0 f.o.b. Anvers. Les laminaires à rails sont également favorisés d'autant plus que des ordres importants sont encore en perspective.

FRANCE

La situation laisse encore à désirer pour le marché à la consommation sur la place de Paris. Les prix de base, qui sont faibles, s'établissent comme suit: 15.75 francs à 16.50 pour les fers marchands et 16.75 francs à 17.50 francs pour les poutrelles.

Dans les Ardennes on constate une situation satisfaisante pour les petits fers. par contre les fers moyens laissent à désirer. Les affaires sont médiocres en ferronnerie de bâtiment.

En Meurthe et Moselle, les prix s'établissent comme suit: fers marchands No 2, 15 francs, spéciaux, 16,50 francs, feuillards 18 francs, fils de fer No 20, 20 francs, pointes No 20, 22 à 22,50 francs, tôles d'acier 17 francs. La note générale reste la même dans cette région. Les affaires sont suffisantes pour provoquer un changement de prix.

Dans la Haute-Marne, les carnets de commandes sont toujours suffisamment garnis. On se tient au cours de 16,50 francs. La situation se maintient pour les fondeurs; elle est très satisfaisante pour la tréfilerie, la clouterie et la poin-

terie.

Les nouvelles de la région du Centre

**PREPAREZ
Votre Commerce
—DE—
PEINTURES
POUR L'AUTOMNE.**

L'automne signifie des occasions pour le manufacturier, le marchand et le peintre.

Nous avons confiance dans l'automne et faisons une publicité spéciale pour faire connaître ses avantages directement au consommateur. Ceci signifie des augmentations de ventes pour chaque agent des Peintures Sherwin-Williams.

Faites usage du Coupon. Faites le de suite.

THE SHERWIN-WILLIAMS CO.
FABRICANTS DE PEINTURE ET VERNIS.

Cleveland, Chicago, New York, Newark, Boston, Kansas City,
San Francisco, Los Angeles, San Diego, Minneapolis, Montreal,
Toronto, Winnipeg, London, Eng

Nom

Adresse

The Sherwin-Williams Co.,
21, Rue St-Antoine, MONTREAL

Veuillez nous dire comment vous faites un succès de la vente de vos peintures par vos agent ?



sont défavorables. Les laminaires sont en peine pour trouver une alimentation suffisante pour leur personnel déjà réduit. On cote 18 francs la 1ère classe des fers marchands, les aciers doux varient entre 19,50 francs et 20 francs. Les transactions sont peu nombreuses en ferrailles, néanmoins les cours se soutiennent.

Dans le Nord la situation s'améliore, d'intéressantes commandes sont parvenues aux usines de la région. Les industriels visent maintenant à l'amélioration des prix mais elle sera difficile à obtenir tant qu'ils ne seront pas coordonnés par une entente entre confrères.

ALLEMAGNE

Les demandes sont actuellement assez nombreuses pour l'exportation et il y a des commandes suffisantes pour l'intérieur du pays; bref la situation de l'industrie sidérurgique allemande est bonne.

Deux grands établissements industriels allemands vont se fusionner. Il s'agit de Aachener-Hutten et des Hauts-fourneaux Audun-le-Tiche. L'économie de cette fusion consiste à assurer à l'aide de ces derniers l'approvisionnement en fonte de la nouvelle aciérie d'Aachener-Hutten à Rothe-Erde. La réunion des deux entreprises formera un ensemble imposant et qui se complètera dans quelques années par la mise en valeurs

de concessions houillères en Westphalie destinées à lui fournir sa consommation de combustible.

La nouvelle Société aura à la fin de 1904, 9 hauts-fourneaux de grandes dimensions, une aciérie Thomas de 350,000 à 400,000 tonnes et une aciérie Martin de 70,000 tonnes.

ANGLETERRE

On signale de Middlesbrough un marché de fontes peu satisfaisant. La fonte Cleveland no. 3 a coté de 46/9 à 47/'' par tonne, la fonte de moulage se paie 46/3, la fonte grise 45/3, la fonte blanche 44/3.

Nous donnons au tableau ci-après les cours moyens cotés dans le district de Cleveland, pendant cette semaine.

Acier	1. s. d.
Rails lourds..	5.10.0
Plaques de navires..	5.12.6
Plaques de chaudières..	7.2.6
Cornières de navires..	5.15..
Feuilles simples..	8.12.6
Feuilles doubles..	9.2.6
Hoops..	7.0.0
Fer	1. s. d.
Barres communes	6.12.6
Barres meilleures	7.2.6
Barres meilleures 1er qualité	7.12.6
Cornières de navires..	6.10.6
Feuilles simples..	8.2.6
Feuilles doubles..	8.12.6
Plaques de navires..	6.12.6
Traverses..	6.17.6

Plaques de chaudières. 7.10.6
Ralls légers 6. 7.6

A Sheffield il y a absence complète d'animation sur le marché surtout en ce qui concerne quelques compartiments relatifs à certaines sortes de fer et d'acier. Il en est de même à Manchester.

En Ecosse la fonte Cleveland, après avoir haussé à 46/9 au comptant est arrivée en clôture à 46/8. L'Ecosse a coté, mais nominalement seulement 52/1, prix d'offres au comptant.

LES BOURSES DE VOYAGE, A L'EXPOSITION DE SAINT-LOUIS

Saint-Louis, Sept. — Fidèle à la promesse que je me suis faite dans une lettre précédente, je précise aujourd'hui, par quelques extraits des statuts de l'Association des Bourses de Voyage, au Canada et aux Etats-Unis, à l'occasion de l'Exposition universelle de Saint-Louis, le but et les moyens d'action de cette philanthropique association. Les bienfaiteurs de l'éducation au Canada — ils sont nombreux — trouveront dans le court exposé qui va suivre ample matière à l'étude d'un projet dont je ne suis pas le novateur, mais que j'encourage de toutes mes forces et par tous les moyens à ma disposition. Si nous imitons, cette fois, notre mère-patrie, nous ferons une bonne action. La France, comme toujours, nous démontre en cette occasion qu'elle ne le cède en rien, comme propagation de l'enseignement et de l'éducation, à tous les autres pays du monde.

Art. 1.—Les Sociétés suivantes: Union internationale de l'Arbitrage entre Nations groupe français; Société républicaine des Conférences populaires; Comité de Défense des Intérêts nationaux; Association des Instituteurs pour l'Education et le Patronage de la Jeunesse; Ligue française de l'Enseignement; Cercle populaire de l'Enseignement laïque; Société d'Etudes et de Correspondances internationales; Union française de la Jeunesse; Association Philotechnique; Association pour le Placément gratuit de Français à l'étranger et aux colonies; Association Polytechnique; Société pour la Propagation des langues étrangères en France; Société de Sténographie unitaire; Fédération des Universités populaires; Société des Uns; Comité des Dames de la Ligue de l'Enseignement; Union démocratique pour l'Education sociale; Société populaire des Beaux-Arts; Société nationale des Conférences populaires; Société pour l'Instruction élémentaire; Union d'enseignement populaire; Société d'Enseignement moderne; Ordre indépendant des Forestiers canadiens; Société académique de comptabilité; Comité d'action des voyages en France et l'Union internationale des Sociétés de voyages.

Art. 6. — Chaque Association ou Groupement adhérent au Comité central d'or-

ganisation, devra verser une somme de 10 francs [\$2] à titre de contribution aux frais généraux du Comité.

Art. 7. — Le comité pourra accorder le titre de: 1. Membre honoraire, aux collectivités et personnes qui verseront une somme minimum de 10 francs [2]. 2. Membre donateur, aux collectivités ou personnes qui verseront de 100 à 1,000 francs [\$20 à \$200]. 3. Membre bienfaiteur, aux collectivités ou personnes qui verseront plus de 1,000 francs [\$200].

Les sommes ainsi recueillies sont destinées à augmenter les ressources du Comité et le nombre de Bourses de voyage.

Art. 8. — Le Comité fera toutes les démarches, en France ou en Amérique, auprès des administrations publiques ou privées, compagnies de navigation, agences de voyages, etc., en vue d'obtenir toutes subventions, réductions de frais de voyage et autres. Il fera choix également de correspondants individuels ou collectifs.

Art. 9. — Les fonds recueillis par les diverses Associations leur appartiendront entièrement en propre et elles auront à désigner elles-mêmes leurs boursiers comme elles l'entendront.

Le Comité n'interviendra que sur la demande formelle des Associations, soit pour faciliter les groupements de certaines d'entre elles, en vue de l'envoi d'un ou plusieurs boursiers à frais communs, soit pour faciliter la désignation des boursiers en question.

Art. 10. — Le Comité composé des délégués des Sociétés sera également chargé de répartir les sommes disponibles en vue de création ou de complément de bourses, une fois prélevés les frais généraux de fonctionnement du Comité.

Je crois avoir donné les détails nécessaires pour faire comprendre le fonctionnement et l'importance de l'Association des Bourses de Voyage, et, comme je le disais au commencement, je souhaite ardemment qu'une association analogue se forme chez nous, au Canada, alors qu'il en est encore temps. Comme l'a bien dit M. Guénard, l'infatigable fondateur du Comité central d'organisation en France: "cette tentative est la première qui soit faite d'appliquer la solidarité à l'enseignement, à l'éducation et à la récompense du travail bien compris. Son succès sera le triomphe de l'effort laborieux tant intellectuelle que manuelle de toutes les professions et de tous les métiers, qui pourra ainsi se rendre compte par elle-même des résultats obtenus par les efforts continus des travailleurs de tous genres dans cette Louisiane, ce pays neuf qui fut terre française et qui conserve encore toute son affection aux citoyens de sa métropole d'origine."

LOUIS LARIVE.

AVEZ-VOUS UNE BONNE PHOTOGRAPHIE DE VOTRE ETABLISSEMENT?

Avec une bonne photographie de l'intérieur ou de l'extérieur de votre établissement, magasin ou manufacture, que vous nous enverrez, nous nous chargeons de vous faire une gravure qui vous servira pour toutes vos impressions: Papier à lettres, Enveloppes, En-têtes de comptes, Circulaires ou Catalogues.

Cette gravure ne devant pas dépasser 4 x 5 pouces, vous coûtera la bagatelle de 10c du pouce carré, à peine la moitié du coût actuel d'une bonne gravure; nous en paierons l'autre moitié en échange du privilège de publication de cette gravure dans les colonnes du PRIX COURANT.

Bien plus, si vous avez besoin d'impressions quelconques pour votre commerce, nous vous les ferons dans nos propres ateliers à des prix de faveur et vous aurez, quelque chose de "nouveau" qui fera sensation parmi vos clients.

LA DIRECTION.

Hardy, l'incomparable Hardy.

Un des hommes qui ont montré le plus de sang-froid au milieu des exercices de gymnastique les plus périlleux, c'est Hardy qui marche en se jouant sur un fil de fer au-dessus des magnifiques chutes de Montmorency, près de Québec.

Le 30 août 1903, Hardy a traversé ce dangereux pont invisible, vêtu d'un gigantesque paquet de cigarettes Sweet Caporal. Le temps de fumer une de ces délicieuses cigarettes et notre intrépide artiste avait franchi les 460 pieds de longueur du fil, sans crainte de faire un redoutable plongeon de 535 pieds en profondeur.

Ceux qui n'ont pas vu Hardy ne peuvent croire à cette prouesse.

Pour que nos amis puissent se convaincre de la réalité des faits, ils n'ont pas besoin d'aller à Québec. Qu'ils se rendent simplement rue Sainte-Catherine No 1921, à côté de chez Saxe et qu'ils examinent la vitrine de M. Roy, le tabaciste à la mode.

Ils verront d'abord le paquet original de Sweet Caporal dans lequel Hardy a fait sa dangereuse traversée; ils pourraient ensuite examiner tout à leur aise les photographies prises sur le vif par M. Kennedy, de Québec. Une foule compacte se presse autour des chutes pendant que Hardy les traverse.

Personne ne pouvait croire qu'une pareille prouesse serait exécutée. Il y en a même qui doutent encore de la réalité. Pourtant le paquet de Sweet Caporal est bien là et les photographies parlent sans dire de mensonge.

Disons aussi que la vitrine de M. Roy contient une fort belle exposition de cigarettes Sweet Caporal qui intéressera beaucoup les fumeurs.

NE VOUS ATTENDEZ JAMAIS A DES MILLIERS DE REPONSES D'UNE SEULE ANNONCE — MEME SI L'AGENT D'ANNONCE VOUS GARANTIT EN QUELQUE SORTE CE RESULTAT—IL Y A PEU D'ANNONCES QUI ENTRAINENT PAREILLE AVALANCHE DE REPONSES.

A PROPOS DES TRUSTS AMERICAINS

Il n'est bruit, depuis quelque temps, que de la déconfiture, de la faillite, de l'éroulement des trusts américains, de ceux précisément qui, par l'énormité de leur capital et le nom de leurs fondateurs, avaient conquis une renommée particulière. Tels le trust des armateurs et le trust de l'acier.

Les initiateurs du trust des armateurs seraient, dit-on, sous le coup de poursuites judiciaires.

Le fameux trust de l'acier n'en serait pas là encore; mais ses titres ont subi une dépréciation considérable en dépit des dividendes élevés qu'il distribuait encore tout récemment. Serait-ce donc qu'on soupçonnerait ces dividendes d'être quelque peu fictifs?

De ces faits, l'opinion publique en Europe tire des conclusions hâtives et aventurées: le système des trusts ne vaut décidément rien; on va l'abandonner; encore un peu et tous les trusts seront morts.

M. F. Laur est même d'avis que cette mort est fatale. Il donne pour titre à son dernier article: "Le trust périra par la tête". La thèse de notre confrère peut se résumer dans ces trois lignes:

Le trust, pour réussir, veut à sa tête un homme de génie ou un homme, si l'on veut, aux facultés géantes, anormales.

On devine à quels développements prêtes ce "leit motiv".

Concrètement, M. Schwab, directeur du trust de l'acier, n'était pas capable de diriger l'entreprise.

D'une façon plus générale, c'est une chose fantastique et colossale d'entreprendre la direction d'une sorte "d'usine" "titanesque égrenée sur une surface du territoire à peu près grande comme l'Europe, avec des centaines de mille d'ouvriers et d'employés, avec des mouvements de caisse de milliards."

Or, toujours suivant M. F. Laur, dans le monde entier et dans toutes les branches de l'activité humaine, il y a disette d'hommes supérieurs.

Dès lors, conclut notre confrère, que faut-il faire?

Deux choses: d'abord, assurer par l'instruction et la puériculture rationnelle la conservation de la race. En second lieu, constituer un ordre de choses politique, industriel et économique qui ne soit pas basé sur la nécessité absolue des intelligences exceptionnelles et transcendantes pour en assurer le bon fonctionnement.

La Suisse tout entière est un exemple à cet égard.

Conclusion:

Employer des médiocrités — le mot est trop sévère, on pourrait dire des intelligences moyennes — sans le concours du

génie pour faire de grandes choses, voilà le problème de l'avenir.

La solution est donc dans le groupement des petites forces élémentaires par la discipline. Cela s'appelle: Coopération, mutualité, comptoir, syndicat, qu'importe, mais cela ne saurait s'appeler TRUST. Le trust périt fatalement par la tête, comme les empires.

Le raisonnement a de l'allure; la thèse est brillamment soutenue; nous en sommes bons d'accord.

Nous regrettons de ne pouvoir la considérer comme démonstrative.

Il ne nous est pas démontré, en effet, que, pour diriger un trust, il soit indispensable d'être un génie, un homme aux facultés géantes, anormales!

A la tête d'un trust du charbon, si large que soit son champ d'exploitation, d'un trust de l'acier, d'un trust du pétrole ou du sucre, il faut assurément un homme intelligent. On en pourrait dire autant de n'importe quelle exploitation.

Mais l'exploitation d'une mine ou d'une aciérie exige-t-elle, en réalité, moins d'intelligence ou une autre sorte d'intelligence que la conduite de plusieurs usines ou de plusieurs aciéries?

On pourrait soutenir le contraire; et ce, pour deux raisons principales:

La première, c'est que plus l'entreprise a de grandes proportions, plus le direc-

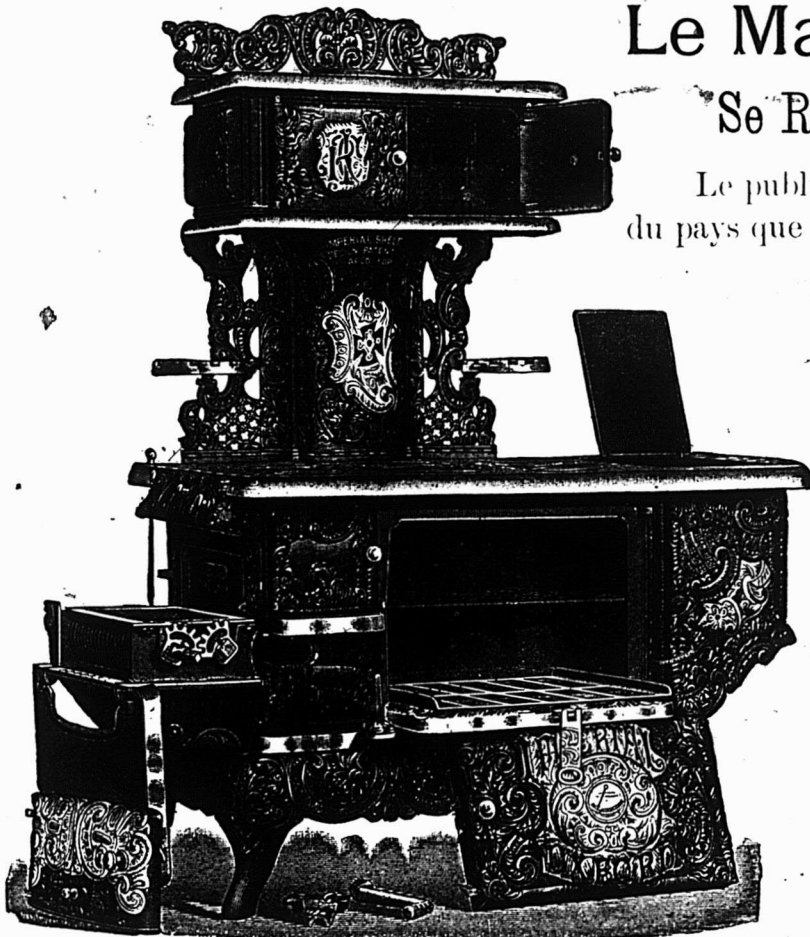

Le Marchand Avisé

Se Rend aux Demandes du Public

Le public apprend tous les jours par les journaux du pays que le Poêle de Cuisine

IMPERIAL OXFORD

répond plus aux besoins de la cuisine que n'importe quel autre poêle sur le marché — et y répond d'une manière plus satisfaisante.

Le marchand avisé réalise le fait et livre à ses clients l'Imperial Oxford.

Ecrivez et demandez des informations à

THE GURNEY-MASSEY CO., LTD., MONTREAL.

THE GURNEY FOUNDRY CO.,

LIMITED
TORONTO, WINNIPEG, VANCOUVER.

teur a de collaborateurs. L'effort, plus partagé, est moins considérable pour chacun; il est allégé surtout pour le chef suprême, qui n'a pas à s'attarder aux détails.

La seconde, c'est qu'à l'inverse de l'entreprise isolée, le trust n'a pas à se préoccuper de la concurrence intérieure. Celle-ci est supprimée, et, avec elle, ses ennuis et ses difficultés sans nombre, la vente se faisant à des conditions dont le trust est le maître absolu.

La Direction a donc à se préoccuper uniquement de l'amélioration des conditions de la production.

Prétendre que les grandes concentrations industrielles ou commerciales sont vouées à l'insuccès parce qu'il faut à leur tête "des César, des Charlemagne, des Charles-Quint ou des Napoléon", c'est lâcher trop facilement la bride aux fantaisies de l'imagination. Cela revient à dire qu'au fondateur du Louvre et du Bon Marché, établissements où sont concentrés cinquante ou soixante commerces divers, il a fallu une intelligence cinquante ou soixante fois supérieure à celle qui est nécessaire pour assurer la réussite d'une seule spécialité.

Il a fallu, simplement, un homme à sa place, un homme ayant l'intelligence de son métier, un commerçant, qui a fait surtout oeuvre de méthode, d'ordre et de contrôle vigilant. Assurément tout le

monde n'est pas capable de diriger une grande entreprise; mais pour le faire, est-il donc indispensable d'être le phénomène dont nous parle, M. F. Laur? .

Ce qui a tué les trusts dont on signale l'agonie, ce qui en tuera bien d'autres, c'est d'avoir à leur tête non pas des industriels ou des commerçants, pourvus de la compétence indispensable, mais des financiers ou plus exactement encore des spéculateurs.

Les hommes de finances n'ont vu dans les trusts, dont ils se sont rendus maîtres souverains, que des prétextes à opérations financières gigantesques, permettant, à l'heure du lancement, d'opérer des rafles énormes aux dépens des "gogos", qui vivent sous toutes les latitudes. Majorations fantaisistes et non contrôlées des apports en nature; émission de titres avec des primes injustifiables, "blufs" sur le marché financier, hausses fictives permettant de réaliser des titres restés en portefeuille: tout cela a été mis en oeuvre et a réussi, momentanément, à quelques habiles. Seuls les naïfs ont "trinqué", comme le dit la locution populaire.

Mais tout cela ne touche pas au fond même du trust, à la valeur de la conception économique dont il est l'expression.

Outre qu'il est nombre de trusts qui vivent encore fort bien, ceux qui succom-

bent meurent uniquement d'un mal financier qui s'appelle "la surcapitalisation".

Imaginez une entreprise montée au capital d'un million et donnant des bénéfices; et portez son capital à 2 millions: les bénéfices seront réduits de moitié.

Elevez ce capital à 5 millions, elle souffrira parce que le produit ne sera plus suffisant pour rémunérer un capital quatre fois trop grand.

C'est ce qui arrive pour les trusts américains dont on annonce la déconfiture: c'est ce qui arrivera très vraisemblablement pour le trust de l'acier, dont le capital est supérieur de 650 millions de frs au total des capitaux des neuf Sociétés qui le composent.

On aurait beau placer à sa tête le César ou le Napoléon de la métallurgie, il ne pourrait empêcher que le loyer d'un capital inutile, parce que superflu, absorbe et au delà les bénéfices possibles de l'affaire.

Cela fait comprendre que les trusts américains ne manifesteront sérieusement la puissance qui peut être en eux, que le jour où ils se seront débarrassés de la pieuvre financière qui les enserre et qu'ils auront à leur tête des industriels et des commerçants, c'est-à-dire des gens faisant de l'industrie et du commerce, au lieu de faire la spéculation purement financière.

Notre dernier et le meilleur

Propre—Economique—Durable—Attrayant—Sûr—Satisfaisant.

Pas d'Emploi — de Mesures — d'Entonnoirs

Ils — Economisent — l'Huile le Temps — la Main — d'Oeuvre — et l'Argent.

Ils Pompent — des Gallons Demi-Gallons — ou Pintes.

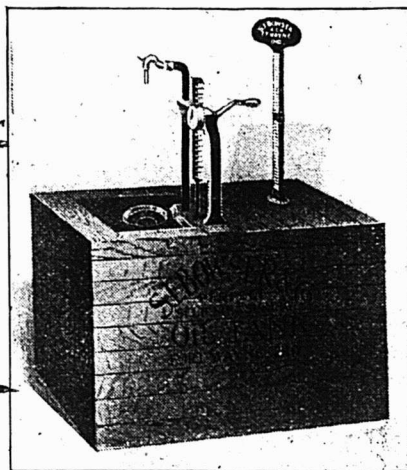

APPAREIL POUR 1ER ETAGE.

Les Réservoirs à Huile
A trois mesures Automatiques
Enregistreurs.

BOWSER

Sont construits pour la durée.

Des Pompes tout en Metal, des Enregistreurs d'Acoulement à Cadrons, des Robinets qui ne gouttent pas, des Enregistreurs d'Argent, des Indicateurs flottants, des Doubles Plongeurs, des Valves Doubles en Cuivre, des Réservoirs en Acier Galvanisé, de Jolis Cabinets bien finis.

Nous en Construisons Cinquante Modèles. Demandez notre Catalogue "C.C."

S. F. Bowser & Co.

FORT WAYNE,
INDIANA.

Ou à NAP. ROSCONI, Représentant pour la Province de Québec,

622, Av. de l'Hotel de Ville, MONTREAL.

de ces déconfitures de trusts, M. F. Laur tire argument en faveur des cartels. Là, suivant lui, suffisent des "médiocrités", ou, à tout le moins, des intelligences très ordinaires.

Notre confrère se hâte un peu trop de chanter victoire. Nous ne partagerons son avis que le jour où il aura réussi à détruire les objections que nous avons faites aux cartels qu'il admire tant, aux cartels selon la formule allemande. Jusqu'ici toute l'habileté de ces sortes de combinaisons s'est bornée à profiter du droit de douane pour vendre cher sur le marché intérieur et à des prix de liquidation sur les marchés étrangers. Ce sont d'excellents instruments pour organiser méthodiquement la surproduction qu'ils ont, précisément, la prétention d'empêcher. Nous reconnaissons que pour mener à bonne fin cette besogne absurde, antiéconomique et anticommerciale, le génie n'est point nécessaire. De simples médiocrités suffisent et le légendaire Gribouille, lui-même, y ferait merveille.

Les trusts traversent une crise, d'où ils sortiront peut-être, s'ils savent se dégager des "impedimenta" de la spéculation financière. La plupart tiendront bon; les autres se reformeront, après prompt liquidation. Puis tous ensemble auront facilement raison des cartels.

L'humanité peut, si elle en possède, économiser ses hommes de génie, l'absorption se fera d'elle-même. [La Réforme Economique: J. DESMETS.

Assurance Mont-Royal

Cette compagnie d'assurance-incendie, dont le bureau de Direction se compose de Canadiens notables dans le monde du commerce, de la finance, de l'industrie et des professions libérales, se recommande de son titre de compagnie canadienne, désireuse de garder au pays une partie des capitaux drainés à l'étranger par les compagnies dont le siège est en dehors du Canada.

La compagnie est indépendante: ses taux sont réduits; elle a un personnel compétent. Son administration est entre les mains d'hommes rompus aux affaires: il n'y a pas de raison pour que la Mont-Royal n'arrive pas à se créer une clientèle. Demandez son prospectus qui contient toutes les informations requises. Le siège social de la compagnie d'Assurance Mont-Royal, dont M. J. E. Clément, jr. est le gérant-général, se trouve au No 1720 de la rue Notre-Dame, angle de la rue Saint-François-Xavier, Montréal.

L'annonceur qui encourage les suggestions de tous ses employés court la chance d'en obtenir quelques-unes qui aient de la valeur.

La publicité, c'est un fait, est vieille comme le monde — seulement chaque jour amène à la lumière quelque nouvelle adaptation, dans le mode d'emploi de cette publicité.

CENTENAIRE DE LA PLUME EN ACIER

Il y aura cette année un siècle que l'Anglais Wyse se servit pour la première fois de la tôle d'acier pour confectionner les plumes métalliques à bon marché, qui ont détrôné l'antique plume d'oie.

A ce propos, rappelons qu'en 1790, un nommé Thévenot, Français, confectionnait des plumes "sans fin", en laiton, qu'il vendait une vingtaine de francs [\$4.00] pièce, ce qui nuisit à la réussite de son invention.

Avis de Faillite

Dans l'affaire de

HENRI DESSAINT, épicier,
351 Ave Hôtel de Ville,
Montréal.

Les soussignés vendront à l'encan public, à leurs salles de vente, 69 rue St-Jacques, Montréal.

MARDI, 22 SEPTEMBRE, 1903.

A onze heures a. m.

Stock d'épicerie et liqueurs.....	\$653.63
Stock roulant.....	206.25
Meubles et garnitures de magasin.....	356.75
Licence, pour le reste de l'année.....	170.00
Dettes de livres.....	199.89

Conditions: comptant. Un dépôt de dix pour cent sur adjudication. L'acheteur du stock devra se charger du reste du bail du local, à partir du 1er octobre 1903.

Le magasin sera ouvert pour fins d'inspection, le jour précédant la vente.

Pour plus de détails, s'adresser à

WILKS ET MICHAUD,
Curateurs-conjoints,
205 St-Jacques.

MARCOTTE FRERES,
Encanteurs.

Demandez notre Catalogue Français et vous aurez des preuves abondantes et concluantes que le :

Gaz Siche

est le plus parfait de tous les systèmes d'Eclairage à l'Acétylène. **LE PLUS SUR.**

LE PLUS ECONOMIQUE

GEO. H. MAURER, Concessionnaire pour les Provinces de Québec et Maritimes.

SALLE D'ÉCHANTILLONS ET BUREAUX :

141b RUE BLEURY, MONTREAL.

TELEPHONE MAIN 4021.

LE BROUILLARD

Le brouillard est hygiénique : voilà une assertion qui paraît légèrement paradoxale, et qui semble cependant justifiée par les récentes observations scientifiques.

On se plaint en effet souvent du brouillard; on en énumère les nombreux inconvénients en ce qui concerne plus particulièrement les moyens de communication qui sont par lui ralentis et atteints dans la sécurité qu'ils présentent. Mais à côté des désavantages réels on oublie des bienfaits non moins certains.

Le brouillard, dit un de nos savants confrères, est gênant, à coup sûr, mais à coup sûr aussi il est bienfaisant. Le brouillard est chose hygiénique même. Il convient d'observer en effet que le brouillard constitue un excellent moyen de purification de l'atmosphère. Et ceci s'explique sans peine si l'on songe aux conditions mêmes où se forme le brouillard. Celui-ci consiste en une infinité de fines gouttelettes d'eau; mais cette eau, on le sait ne se condense pas au hasard, et, en quelque sorte, sur elle-même. Elle se condense autour des poussières qui se trouvent en suspension dans l'air. Les poussières lui servent de noyaux de condensation, de centre autour duquel l'eau s'agglomère et se dépose.

Ceci a été mis en lumière, voici plu-

sieurs années déjà, par un physicien écossais, M. J. Aitken, qui a montré que, dans une atmosphère privée de poussières, le brouillard ne se forme pas.

On comprend, d'après cette manière de voir, que le brouillard soit très rare dans les parties supérieures de l'atmosphère; les poussières elles-mêmes y sont beaucoup moins abondantes qu'aux niveaux inférieurs. Et on comprend aussi que le brouillard soit particulièrement abondant autour des grandes agglomérations industrielles, comme Londres, Glasgow, Birmingham, où se brûlent tant de charbons qui déversent dans l'atmosphère une quantité de parcelles infinitésimales et de poussières sous le nom de fumée.

Mais on comprend, en même temps, que les médecins, plus avertis, considèrent le brouillard comme hygiénique. Il abat la poussière; il l'entraîne avec lui, l'eau qui s'accumule autour des poussières les entraîne à terre et purge l'atmosphère. Le brouillard agit donc comme la pluie, moins vite, sans doute, mais aussi efficacement. Si quelqu'un était tenté de douter de cette action purificatrice, qu'il fasse donc l'expérience bien simple qui consiste à exposer dehors pendant le brouillard une feuille de papier blanc. Celle-ci se trouvera couverte d'une foule de petites empreintes de suie, de grains de poussière, etc. Ne nous

plaignons donc pas du brouillard: faisons comme l'hygiéniste et voyons le bien qu'il nous fait, en supprimant tant de poussières, et en purifiant l'air que nous introduisons dans nos poumons.

Il n'y a pas de doute que c'est le marchand qui, le plus souvent, dit la vérité, qui est cru le plus souvent.

Le désagrément est le frère siamois d'une annonce mensongère: vous ne pouvez pas les séparer.

Avis de Faillite

Dans l'affaire de

ALPH. BEAUDOIN;

270 rue Saint-Laurent, Montréal.

Les soussignés vendront à l'encan, au No-69 rue Saint-Jacques, Montréal.

MERCREDI, LE 23 SEPTEMBRE 1903.

A 11 heures a. m.,

Un fonds de commerce de librairie, articles de fantaisie très variés, et le tout acheté durant les quatre derniers mois se montant d'après inventaire à ... \$2,425.09
Mobiliier du magasin..... 1,319.60

\$3,744.69

L'acquéreur aura l'usage du magasin jusqu'au 30 courant, sans charge.

Le magasin sera ouvert pour inspection le 22 courant.

Pour tous renseignements, s'adresser à,

ALEXANDRE DESMARTEAU,

Curateur,

1598-1608 rue Notre-Dame,

Montréal.

MARCOTTE FRERES,

Encanteurs.

LES ENREGISTREURS DE CAISSE **HALLWOOD**

(CASH REGISTERS)

INDIQUENT

**Correctement
et exactement**

LES DÉTAILS COMPLETS DE

Toute Transaction

Il n'y a pas d'autres Enregistreurs
qui fassent cela.

Ecrivez et demandez des renseignements particuliers.

BUREAU ET ENTREPOTS :

78-80, Rue King Est,
TORONTO, Ont., Can.

ILS COUTENT

MOINS QUE RIEN

Littéralement les LIVRETS DE COUPONS d'ALLISON coûtent moins que rien. Avec eux toute erreur est impossible, ce qui économise un grand nombre de fois le prix auquel nous les vendons. Par conséquent en économisant un montant bien plus considérable que celui que vous payez pour ces livrets, non seulement ils vous coûtent moins que rien, mais encore vous recevez une grosse prime avec chaque livret que vous achetez.

SI UN CLIENT DESIRE ACHETER A CREDIT pour un montant de \$10.00, donnez-lui un livret à coupons de Allison de \$10.00, chargez-lui ce montant et tout est dit. Plus de trouble. S'il achète un paquet de tabac de 10 cents, détachez de son livre un coupon de 10 cents, c'est tout, et ainsi de suite pour tous ses achats jusqu'à ce que son livre soit épuisé. Nous tenons des échantillons à votre disposition et nous vous les enverrons gratuitement. Mettez le système en opération sans tarder.

Plus de livres de fournisseurs.

Plus d'entrées à faire.
Plus de différends.

Plus de temps perdu.
Plus d'erreurs.

Il y a d'autres livres de coupons, mais pourquoi ne pas prendre le meilleur ? Laissez-nous vous envoyer un échantillon gratuit.

Prix des livres à Coupons d'Allison, en français ou en anglais

NON NUMÉROTÉS

Moins de 100 livres à la fois	- -	5c chacun
Par 100 " "		4½c "
Par 500 " "		4c "

NUMÉROTÉS

Moins de 100 livres à la fois	- -	6c chacun
Par 100 " "		5½c "
Par 500 " "		5c "

FABRIQUÉ PAR

ALLISON COUPON COMPANY,
EN VENTE A LA
LIBRAIRIE BEAUCHEMIN
Seul Agent pour la Province de Québec. **MONTREAL**



Empire Machine & Metal Stamping Co. Limited,

1012 YONGE STREET, TORONTO.

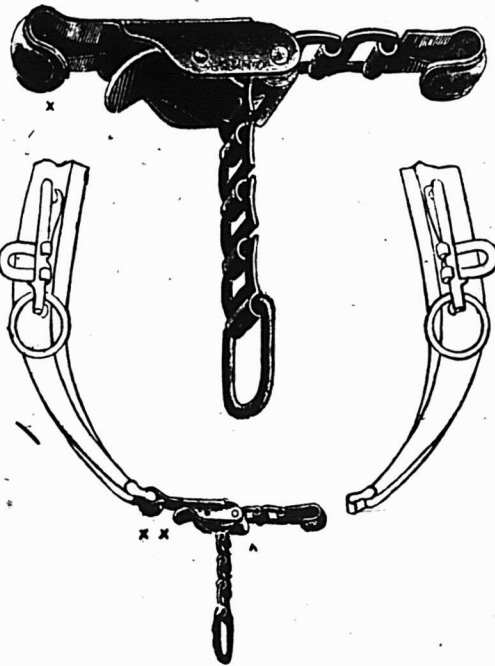

Chaines patentées d'attelles de colliers de Roy Dodson.

Si vous avez du trouble avec des Pièces fondues d'aucune sorte, envoyez-nous vos échantillons, et nous vous coterons des prix sur ces mêmes pièces estampées sur acier et qui seront plus solides, plus légères et à meilleur marché.

EXPERTS EN ETAMPAGE DE METAUX

DE TOUTE DESCRIPTION.

Nous transformons tous les genres de Toles d'acier, Laton, Aluminium, sous toutes les formes.

FOURNITURES

POUR ...

CORDONNIERS..

Empeignes, Guêtres, Jambières, Cuirs Fins, Cuirs Domestiques, Outils et Fournitures de Selliers

Malles,
Valises,
Sacoches.

EN TOUS GENRES

Marchandises et Prix corrects.

Herctor Lamontagnie

292 Rue SAINT-PAUL

et 133 rue des Commissaires.

The Good Roads Machinery Company, Limited, Hamilton, Canada.

rise-Pierres, Elevateurs, Cribles rotatifs, Machines à enlever la boue, Machines à dresser les routes, Rouleaux, Wagons à étendre le Macadam, Charrues pour les chemins, Engins Automobiles et Stationnaires, Grattes à Roues et Dragues.

Seuls détenteurs du droit de manufacturer et de vendre au Canada les

Machines "CHAMPION" pour faire les chemins.

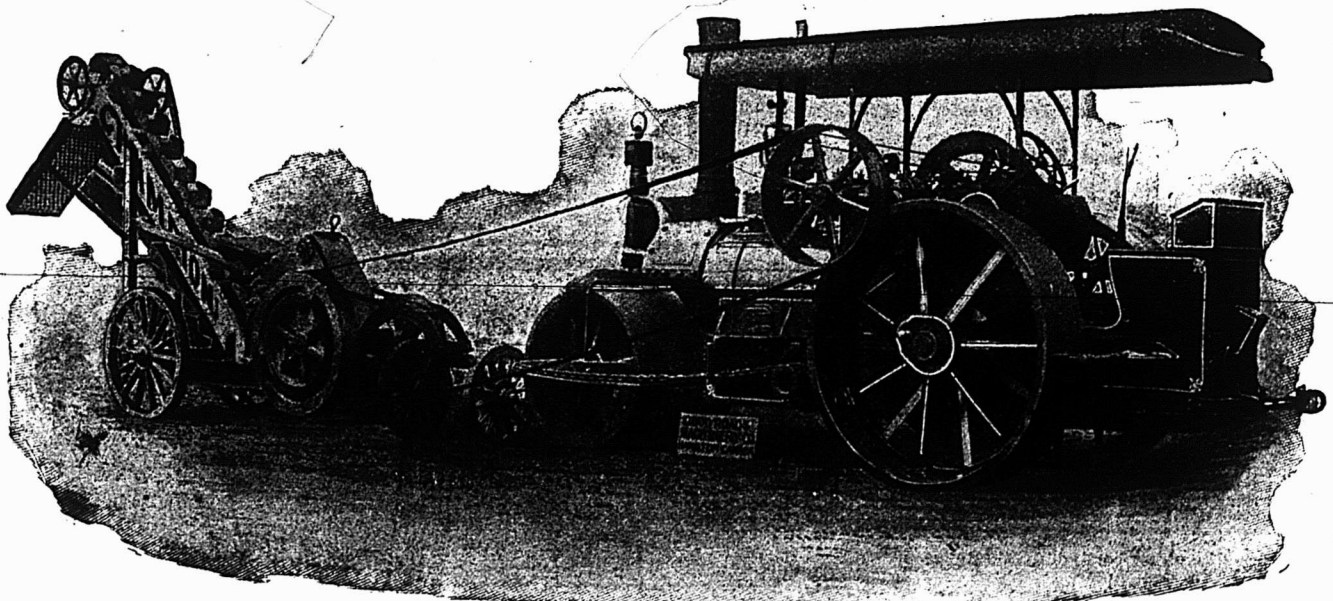

JOHN CHALLEN, Président et Gérant général.

LES MACHINES "CHAMPION" SONT ACTUELLEMENT EN USAGE DANS TOUTES LES PROVINCES DU DOMINION

THE GOOD ROADS MACHINERY COMPANY, Limited, HAMILTON, CANADA.

T. A. MORRISON & CO., 204 St-Jacques, Montréal, Agents pour la Province de Québec.

LA TELEGRAPHIE SANS FIL

La Conférence internationale pour la télégraphie sans fil s'est réunie à Berlin. Les contrées représentées sont l'Allemagne, l'Angleterre, la France, l'Autriche-Hongrie, la Russie, l'Espagne, les Etats-Unis. Il y avait une quarantaine de délégués.

Dans la séance d'ouverture, M. Kraetke, secrétaire d'Etat à l'office des postes de l'Empire, a prononcé une allocution dans laquelle il a fait ressortir la grande importance de cette découverte; malgré tout ce qu'elle a encore d'incomplet, elle a pris un développement rapide. Sa plus heureuse application est peut-être dans l'établissement de communications pour les vaisseaux entre eux et avec la côte.

Les résultats obtenus sont les fruits de la collaboration d'hommes qui appartiennent à toutes les nations: presque toutes en effet sont représentées à cette Conférence. Puissent les nouveaux moyens de communication servir non pas à des intérêts particuliers, mais au bien commun de tous les navigateurs et de tous les peuples.

La Conférence a été présidée par M. Sydow, sous-secrétaire d'Etat à l'office des postes.

La publicité intermittente ressemble à la malaria — un chaud et froid alternatifs.

CE QUE LE MONDE PRODUIT DE PETROLE

La consommation de pétrole que l'on fait actuellement dans le monde est vraiment extraordinaire, et l'on se demande comment on pouvait faire jadis, à l'époque, assez éloignée d'ailleurs, où le pétrole était pour ainsi dire inconnu.

A l'heure présente, on recueille annuellement dans les divers puits, les divers gisements et sources pétrolifères quelque chose comme 31 milliards 350 millions de litres de pétrole; la Russie à elle seule en donne plus de 16 milliards de litres et les Etats-Unis 12 milliards à peu près, ce qui laisse peu pour la part des autres pays producteurs, Galicie, Java, Sumatra, Bornéo, Roumanie, Inde, etc.

SOIE D'ARAINNEE

Plusieurs savants s'étaient occupés de l'utilisation du fil d'araignée. Le R. P. Camboué, missionnaire à Madagascar, a repris le problème, et ses essais satisfaisants ont poussé M. Joly à fonder à Tananarive une école de tissage de soie d'araignée. Cette école comprend un directeur, un contremaître et trois ménages indigènes.

L'araignée qui fournit la soie, l'hulabé, est grosse et n'est pas venimeuse. La soie est naturellement d'un beau jaune

d'or. L'hulabé vit sur les arbres et se nourrit seule, grande supériorité sur le ver à soie.

Si l'entreprise réussit, voilà encore une révolution industrielle en perspective.

LE BOIS DORE AU LAITON

Pour obtenir une adhérence durable de feuilles de laiton sur le bois, on traite celles-ci comme les feuilles de placage, au moyen d'un rabot à fer dentelé qui strie très finement la surface à fixer.

Il est de toute nécessité de ne pas appliquer les doigts sur cette surface que l'on a ainsi préparée et que l'on humecte ensuite de façon bien régulière avec une gousse d'ail frais. Ceci fait, on étend par dessus une couche épaisse et uniforme de la préparation suivante: colle forte de bonne qualité, étendue d'un peu d'alcool. Une fois cette colle séchée, on applique la feuille de laiton, on le recouvre d'une planche bien chauffée et, pour obtenir une adhérence intime et persistante, on serre le tout avec des sergents.

Débiter votre concurrent dans vos annonces, c'est mettre de l'argent, non pas dans votre poche, mais dans la sienne.

C'est généralement, le marchand qui "a peur" d'annoncer, qui se lamente du marasme des affaires.

Nous
Prêtons absolu-
ment
sans intérêt.

ACHETEZ OU VOUS VOUDREZ

Une Propriété, Maison ou Ferme, et PAYEZ COMPTANT. Nous vous fournissons pour cela tout l'argent nécessaire,

Remboursable
dans 20 ans ou
moins.

ABSOLUMENT SANS INTERET

Profitez de notre offre également pour éteindre vos Hypothèques. Nous faisons déjà des affaires dans tout le Canada. Notre système a pour bases les meilleures garanties du calcul et de la finance. Notre mode d'opération est simple et honnête. Pour en obtenir des renseignements exacts écrivez ou demandez notre Pamphlet; adresses gratuitement sur demande.

Capital :
\$250,000
Payé.

Vorret & Drolet, Agents,
104 rue St-Jean, Québec.

LA CIE DE PRET ET D'EPARGNE,
A Responsabilité Limitée.
Tel. Bell Main 3394.
20 RUE ST-ALEXIS, MONTREAL, CANADA.

A. MILLETTE,
Sec.-Tré. et Gérant.

Pouvoir d'émettre
\$1,000,000
d'Actions.

Les Scies de Haut Grade en Acier-Argent DE ATKINS

Sont les plus fameuses que l'Argent, l'Expérience et
l'Habilité soient capables de produire.

Il n'y a pas de stock bien complet où elles ne figurent pas. Elles sont faciles à vendre. Chaque scie est garantie.

DEMANDEZ CATALOGUE ET PRIX.

H. P. HUBBARD, Agent de Vente au Canada.

Bureau de Toronto: 30 Front St. E.

TEL. MAIN 1896.

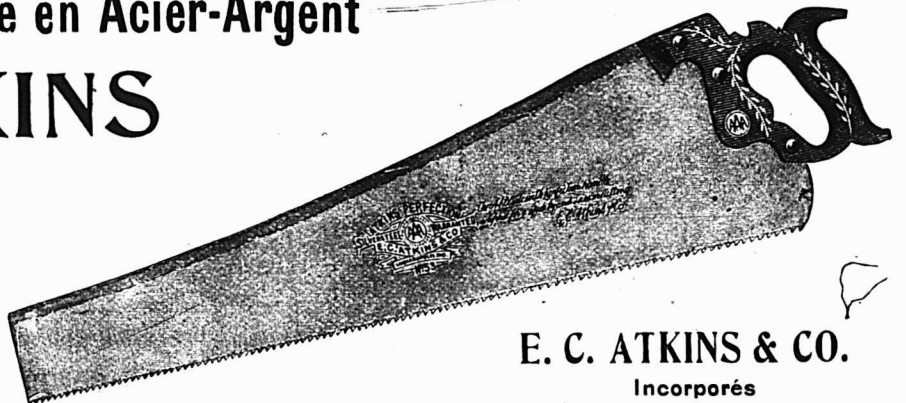

E. C. ATKINS & CO.

Incorporés

Manufacture et Bureau Principal: INDIANAPOLIS, Ind., E.U.A

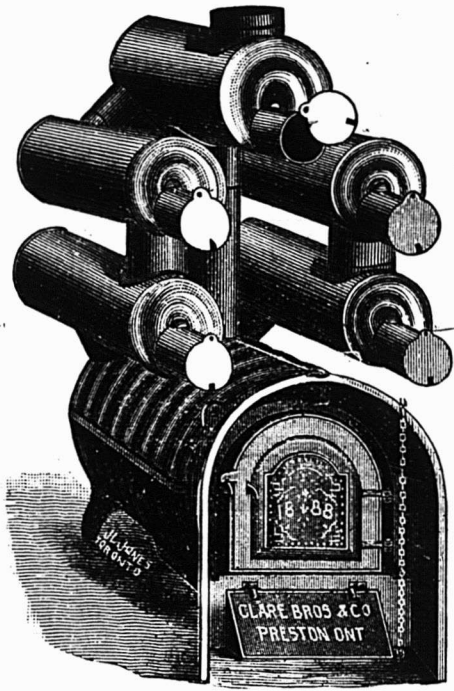

Nous manufacturons toutes sortes de

**Fournaises à Air Chaud
Bouilloires à Eau Chaude,
Fournaises, Poeles de Cuisine,
Ustensiles de Cuisine en fonte.**

CLARE BROS. & CO., PRESTON, ONT.

Agent de Montreal : F. P. DRAPER, 46 rue Waverly.

QUELQUES FAITS AU SUJET DES TORDEURS



Un tordeur n'est pas un jouet : Il est construit pour accomplir un travail, et il doit être construit en conséquence. Le linge mouillé met à une rude épreuve le tordeur, de même que les rouleaux s'usent à cet usage.

Et le caoutchouc de pauvre qualité et mal soudé à la monture du rouleau est sans utilité.

Nos rouleaux sont vulcanisés directement après la monture du rouleau et nous n'employons que la meilleure qualité de caoutchouc.

Nous ne pouvons pas nous exposer à fabriquer un tordeur inférieur.

MM. LES MARCHANDS DE FER : essayez une commande d'essai chez nous.

**CANADIAN WRINGER & SPECIALTY CO
LIMITED**

105 à 111 Adelaide West, TORONTO.

CHASSE ET PECHE

Maisons de Campagne!!!

C'est maintenant le temps de faire vos arrangements pour la saison d'été. Pour **\$25.00** vous pouvez acheter un beau site pour une maison de campagne dans la **REGION DES LACS** dans le nord de la province de Québec au milieu des **LAURENTIENS**, 1500 pieds au-dessus du niveau de la mer.

LE CHEMIN DE FER

Le Grand Nord du Canada

est en voie d'ouvrir un nouveau pays : une heure et demie de **MONTREAL**, quatre heures de **QUEBEC** et d'**OTTAWA**, onze heures de **TORONTO**, Etc.

Pour plus amples détails, s'adresser à

**Rivieres,
Lacs et
Montagnes.**

Guy TOMBS

Agent Général du Fret et des
Passagers,

QUEBEC, Can.

Maison Fondée
en 1869

Médaille d'Or à l'Exposition
de Paris 1900

Sellerie Moderne!!

La plus grande Manufacture
du genre au Canada

A. Lamontagne & Co. limitée
1902 RUE NOTRE DAME

Fabricants et Importateurs

des meilleurs produits américains et étrangers. Toujours en mains l'assortiment le mieux varié de

**HARNAIS, SELLES ET
ATTELAGES DIVERSES**

Aussi toutes espèces d'accessoires pour chevaux : Couvertes, Fouets, Licoux, Brosses, Etrilles, Etc., Etc.

Edifice Balmoral,
1902 RUE NOTRE-DAME, MONTREAL

L'OBSERVATION DES FUMÉES ET LE TEMPS

Peu de personnes savent tirer de l'observation des nuages des indications précises sur le temps qu'ils annoncent et l'on n'ap as toujours sous les yeux un baromètre. Mais dans les grandes villes, et surtout dans les villes industrielles, riches en hautes cheminées qui déversent dans l'atmosphère des flots de noire que les règlements municipaux ne réussissent pas à tarir, ces cheminées empanachées constituent des girouettes barométriques capables d'indications très précises.

Un observateur belge, M. J. Deridder, prétend en effet avoir constaté que le ciel devait se mettre à la pluie ou à l'orage chaque fois que la fumée descendait obliquement en faisant, sous l'horizontale, un angle d'environ 35 à 40 degrés.

Il faut aussi considérer la manière dont la fumée se déroule et se transforme en s'éloignant de la cheminée d'où elle se dégage. Quand elle s'épanche horizontalement, en petits tas un peu diffus, échelonnés à la manière des altocumulus, à une vingtaine de mètres au-dessus du sol, c'est signe de pluie persistante. Au contraire, la fumée dite de beau temps s'élève presque verticalement.

D'une façon générale, quand le temps va au sec, les contours du panache sont indécis et tendent à s'effacer. Ils sont au contraire nettement dessinés quand l'air est humide et que la vapeur d'eau y est voisine de son point de saturation.

On le voit, à quelque chose fumée est bonne... en attendant qu'on nous en débarrasse.

LES VERNIS TIRES DU BOIS

Le bois se compose de deux éléments, la cellulose et la lignine. Deux savants viennent de faire breveter un procédé ayant pour but d'utiliser cette lignine, extraite de sa combinaison avec la cellulose par ébullition avec un sulfite. On chauffe le bois en autoclave de 230° C. en présence d'un volume double d'aniline: les substances incrustantes, la lignine, se séparent de la cellulose, et se trouvent à l'état de dissolution dans l'aniline. On les enlève en distillant la plus grande partie de l'aniline et en ajoutant un précipitant convenable au résidu (il semble que ce soit de l'éther). Le produit recueilli, qui contient encore de l'aniline, constitue une masse pâteuse, d'un brun sombre, qui, étendue en couches, se sèche lentement et forme un vernis, un enduit brillant, dur en même temps qu'élastique.

La bonne publicité est un placement qui rapporte des dividendes accumulés.

Tous les marchands progressifs trouvent avantageux d'avoir en stock

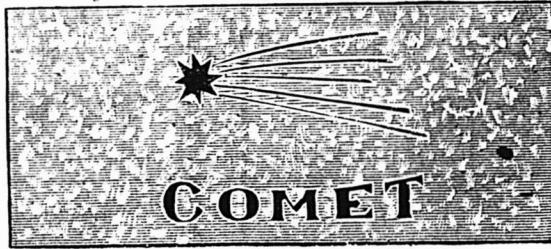

Les Feuilles de "COMET"
Tôle Galvanisée

ET LES

Plaques de Tôle Galvanisée
du Canada de GILBERTSON

Qualité et Prix Corrects

W. GILBERTSON & CO., Ltd., Fabricants,
Près de SWANSEA, Angl.

ALEXANDER GIBB, Montreal
Représentant pour le Canada.

Fournitures de Bureaux

Cabinets Classeurs,
Systèmes d'Index

Cabinets en Métal
à l'épreuve du feu,

à Cartes, Pupitres Hauts,

Systèmes de Ledger

Cabinets-Bibliothèques,
en Sections

à Cartes,

The OFFICE SPECIALTY MFG Co., Limited

Succursale: 1744 RUE NOTRE-DAME, MONTREAL.

Bureau Principal: 77 BAY ST., TORONTO

MARCHANDS

Pourquoi ne donnez-vous pas 13 œufs à la douzaine? Simplement parce que vous comptez facilement 12 œufs qui forment la douzaine régulière. Pourquoi donnez-vous 17 onces et plus pour 1 lb? Simplement parce que, avec les balances que vous employez, vous êtes obligé d'y aller à l'aveuglette et que vous n'êtes jamais sur d'avoir 16 onces ou non. La balance Toledo compte les onces et les indique à l'acheteur et au vendeur tout aussi clairement que lorsque vous comptez les œufs, de sorte que vous pouvez donner 1 lb et 1 once pour une livre si vous le voulez, mais il n'y a pas de nécessité pour vous de le faire, si vous employez une balance Toledo vu qu'il n'y a absolument rien de tel qu'un excès de poids avec une balance Toledo.

Fabriquée au Canada.

Envoyez une carte postale pour demander le catalogue à

DEAN & McLEOD, Agents
Canadiens

The Toledo Computing Scale Co.

HAMILTON, ONT.

Agence de Toronto, 156 Bay St.,
Agence de Montréal, 1782 Rue Notre-Dame, et dites
que vous avez vu l'annonce dans le PRIX COURANT



Auge en Acier Patenté, pour les Porcs

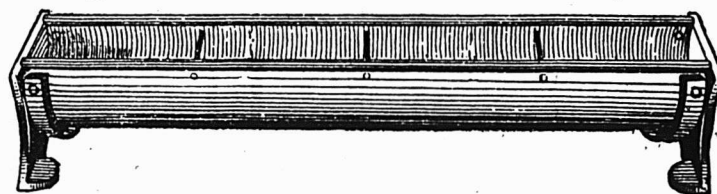

Pat. 21 Avril 1903.

Je place sur le marché cette Auge en Acier pour les Porcs, fabriquée en tôle d'acier à Bouilloires No 14 une auge impossible à ronger ou à détruire par les porcs. Les bords recouverts avec du tuyau de fer de 2, fendu et martelé à même. Barres transversales pour empêcher les porcs de se masser ou de se coucher dans l'auge.

Tout éleveur de porcs réclame ces auges et se les procurera le jour où il saura où les trouver. Une article de grande vente, vu qu'il est pratiquement indestructible. Nous fabriquons sur le même modèle un grand abreuvoir en tôle d'acier.

WILBER S. GORDON,

TWEEDONT.

Quelque chose de nouveau, quelque chose que l'on réclame depuis longtemps.

Une belle ligne pour le commerce de la ferronnerie.

Ecrivez pour prix et agence.

PRIX COURANTS.—MONTREAL 17 SEPTEMBRE 1903.

La lb.....	0 10
Articles en broche	
2 1/2 p.c. de la liste.	
Balances	
Warrens Standard, 40 p.c.	
Champion, 50 p.c.	
Fairbanks Standard, 35 p.c.	
Dominion, 55 p.c.	
Richelleu, 55 p.c.	
Barattes	
Revolving, monture en acier, No 0, 8.03	
No 1, \$8.50; No 2, \$9.00; No	
\$10.00; No 4, \$12.00; No 5, \$16.00	
pour monture en bois, 20c de moins	
sur la liste ci-haut. Livraison de la	
manufacture 53 p.c., en magasin à	
Montréal, 51 p.c. Termes 4 mois ou	
3 p.c. 30 jours.	
Collets d'essieu, 65 p.c. de la liste.	
Blanc de Plomb	
Pur.....100 lbs	5 25
No 1....." "	4 87 1/2
No 2....." "	4 50
No 3....." "	4 12 1/2
No 4....." "	3 75
Decorators Special (pour usage extérieur)	
en paquets de 12 1/2 lbs, extra.....	1 c
" 7 @ 10 " ".....	1 c
" 3 @ 5 " ".....	2 c
" 1 @ 2 " ".....	2 1/2 c
Escompte: par quantité d'une tonne en	
une seule livraison 10 p.c. et pour quan-	
tités moindres 5 p.c.	
Boulons et Noix	
Boulons à voiture Norway, (\$3.00) 55 p.c.	
" carrés, (2.40) 55 p.c.	
" ordinaires, 50 p.c.	
" machine, 50 et 5 p.c.	
Tire-fonds, 70 p.c.	
Boulons à lisse, 65 et 5 p.c.	
Blanc de boulons, 50 et 5 p.c.	
Bolt Ends, 50 et 5 p.c.	
Boulons à charnus, 50 et 5 p.c.	
Noix, carrées, moins 3/4c de la liste.	
Noix, hexagones, moins 3/4c de la liste.	
Boulons à bandage, 66 1/2 p.c.	
Boulons à poêle, 67 1/2 p.c.	
Noix, en lots de 50 lb, 1/4c par lb extra;	
pour moins de 50 lb, 1/4c extra.	
Briques réfractaires	
Ecosaises.....le mille	17 00 22 00
Anglaises....." "	18 00 22 00

Broche	
Acier fin pour embouteillage, matelas, ba-	
lais, sonnettes, etc., 17 1/2 p.c. sur la liste.	
Cuivre jaune.....	80 p.c.
Copper (cuivre rouge).....	80 " "
Broche galvanisée.	
No 5.....le 100 lbs	3 70
" 6 & 8....." "	3 15
" 9....." "	2 50
" 10....." "	3 20
" 11....." "	3 25
" 12....." "	2 65
" 13....." "	2 75
" 14....." "	3 75
" 15....." "	4 25
" 16....." "	4 50
" 17....." "	4 95
" 18....." "	5 20
Poil, Brûlé et Hullé.	
No 0 à 9,.....100 lbs	2 50
" 10....." "	2 55
" 11....." "	2 83
" 12....." "	2 70
" 13....." "	2 80
" 14....." "	3 90
" 15....." "	3 05
" 16....." "	3 20
Brûlé; p. tuyau.....100 lbs	5 55
" moins 10 p.c.	
A foin, en acier, Nos 13, 13 1/2 et 14,	
coups de longueur, esc. 20 p.c.	
sur la liste.	
Broche barbelée	
Galvanisée.....le 100 lbs	2 80
" Plain twist....." "	2 80
" f.o.b. Cleveland, \$2.67 1/2 les	
100 lbs pour moins d'un char et \$2.40	
pour lot d'un char.	
Brochettes, clous, etc.	
Brochettes pour boîte à fromage, bleues	
85 et 12 1/2 p.c.	
" valise, noires et étamées 85 p.c.	
" à tapis, bleues, 90 et 15 p.c.	
" étamées, 80 et 20 p.c.	
" en brl, 40 p.c.	
" coupées, bleues, en dos. 80 p.c.	
" looses. 60 p.c.	
" Suèdes bleues et éta-	
" mées, loose 80 et 10 p.c.	

Brochettes en dou aine, 75 p.c.	
" de bou re.....85, 12 1/2 et 12 1/2 p.c.	
" à qua s e farine, esc. 35 p.c.	
" sur liste.	
Clous de tonnellier 40 p.c. sur la liste.	
Cable, etc.	
Best Manila.....Base lb.	0 14 1/2
British Manila....." "	0 12
Sisal....." "	0 11 1/2
L'atharn simple....." "	0 10 1/2
L'atharn double....." "	0 11
Jute....." "	0 08
Coton.....lb. 0 15 1/2 à 0 16	
Canistres à Lait	
40 p.c. de la nouvelle liste.	
Carvelles	
F.o.b. Montréal, Toronto, Hamilton, Lon-	
don, St-Jean et Halifax.	
Pressées 1/2 p. Esc. 20 p.c.	4 75 0 00
" 5-18 " "....." "	4 50 0 00
" 3 " "....." "	4 25 0 00
" 7-18 " "....." "	0 00 4 10
" 1/2 " "....." "	0 00 3 80
Chaines	
3-16 No 6.....100 lbs	11 50
3-16 exact 5....." "	10 00
3-16 Full 4....." "	9 50
1/2 exact 3....." "	9 00
1/2....." "	7 50
5-16....." "	5 00
3....." "	4 30
7-16....." "	4 10
1/2....." "	4 00
9-16....." "	3 85
5....." "	3 70
3....." "	3 60
7....." "	3 55
1/2....." "	3 50
En lot de char 10c de moins.	
Chaines à vache.....esc.	40 p.c.
" fermant en dehors....." "	65 p.c.
Ferremens de chaîne à vache....." "	35 p.c.
Chaines à traits....." "	45 p.c.
Jack Chain en acier, simple et	
double.....ex.	40 p.c.
Jack Chain en cuivre, simple et	
double.....ex.	50 p.c.
Chaudières galvanisées	
Patron Dufferin, la dz.	2 20 2 49 2 80
uvettes galvanisées.....	0 00 0 00 0 00

Ciment	
Américain.....baril	2 20 2 40
Canadien Portland.....	1 80 2 25
Anglais....." "	2 15 2 25
Belge....." "	1 70 1 95
Allemand....." "	2 25 2 40
Hydraulique Canadien.....	1 35 1 60
Ciseaux	
B. & W. nickelés esc. 60 p.c.	
Seymour's, esc. 50 et 10 p.c.	
Ciseaux de Charpentier	
Socket, Framing & Firmer	
Warnock, 70 p.c.	
P. S. & W., extra, 60, 10 et 5 p.c.	
Clous à Cheval "C"	
No 9 à 14.....par lb	0 20
" 8....." "	0 22
" 7....." "	0 24
" 6....." "	0 26
" 5....." "	0 28
" 4....." "	0 32
Escompte 40, 10 et 7 1/2 p.c.	
Boîtes 25 lbs chaque.	
Clous	
Clous à cheval.	
No 7.....100 lbs	24 00
No 8....." "	23 00
No 9 et 10....." "	22 00
Escompte 55 p.c. le qual.	
" 57 1/2 p.c. 2e qual.	
Boîtes de 1 lb., 1/2c. net extra.	
Clous coupés à chaud.	
F.o.b. Montréal, Toronto, Hamilton, Lon-	
don, Halifax et St-Jean, N.B.	
Prix de base \$2.40 par lot de char	
\$2.45 pour moins d'un char.	
De 4 1/2 à 6 pos.....100 lbs.	2 45
3 1/2 à 4 " "....." "	2 55
3 à 3 1/2 " "....." "	2 60
2 1/2 à 2 3/4 " "....." "	2 75
2 à 2 1/2 " "....." "	2 85
1 1/2 à 1 3/4 " "....." "	3 10
1 1/4 " "....." "	3 45

Toile Galvanisée

"QUEEN'S HEAD", la meilleure et la plus durable.
 "FLEUR DE LYS", ne le cede qu'à la "Queen's Head."

Chaque feuille des deux marques, parfaite-
 ment garantie.

EN VENTE CHEZ TOUS LES MARCHANDS DE GROS.

CANIFS COUTEAUX

H. BOKER & C^{IE}

PERFECTIONNEE

MARQUE DE L'ARBRE

DEPOSEE

COUTELLERIE CISEAUX

En vente dans les principales maisons de Ferronneries en gros.

* ✝ "RODGERS"

Il n'y en a pas de véritable sans cette

Marque Exacte.

JAMES HUTTON & CO., Montreal.

Seuls Agents pour le Canada.

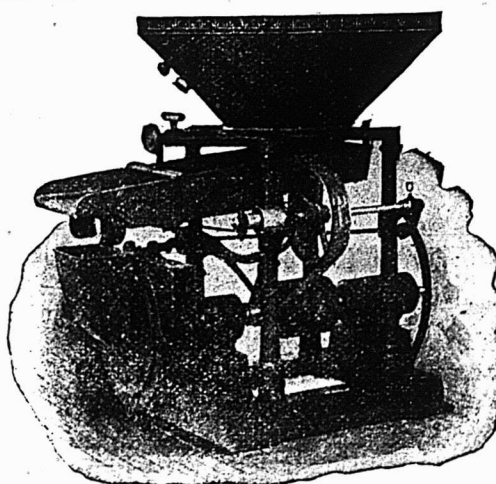

Nous invitons les propriétaires de moulins à farine, de moulins à scie et autres de nous faire parvenir leur adresse et nous leur enverrons par a maille, le catalogue et un échantillon de grain moulu par la moulange Champion, modèle 1902. Aucune autre moulange n'égale la "CHAMPION", pour moudre à perfection et le plus économiquement possible, toute espèce de grain.

S. Vessot & Cie.,
 Seuls manufacturiers,
 JOLIETTE, P. Q.

PRIX COURANTS—MONTREAL, 17 SEPTEMBRE 1903

Clous à finir.	
1 pouce.....100 lbs.	3 95
1 1/4 ".....100 lb.	3 65
1 1/2 et 1 3/4 "....."	3 40
2 et 2 1/4 "....."	3 15
2 1/2 à 2 3/4 "....."	3 10
3 à 3 1/2 "....."	3 05
Clous à quarts.	
1/4 pouce.....100 lbs.	3 70
1 1/2 "....."	3 20
Clous à river.	
1 pouce.....100 lbs.	3 95
1 1/4 "....."	3 65
1 1/2 à 1 3/4 "....."	3 40
2 et 2 1/4 "....."	3 15
2 1/2 à 2 3/4 "....."	3 10
3 à 3 1/2 "....."	3 05
Clous d'acier, 10 c. en sus.	
galvanisés p. toitures 100 lbs	8 80
" à ardoise, 1 pouce.... "	8 65
Clous de broche.	
F.O.B. Montréal, Gananoque, Toronto, Hamilton, London, Bradford et St-Jean, N.B. F.O.B. Halifax, en lots de chars.	
Prix de base au char \$2.40 et pour moins d'un char \$2.45.	
1 pouce, No 18, prix net, 100 lbs	3 70
1 1/4 " No 15 " " "	3 45
1 1/2 " No 14 " " "	3 10
1 3/4 " No 13 " " "	2 85
2 " No 12 " " "	2 85
2 1/4 " No 11 " " "	2 75
2 1/2 " No 10 1/2 " " "	2 60
2 3/4 " No 10 " " "	2 60
3 pouces. " " "	2 55
3 1/2 et 4 " " "	2 50
5 et 6 pouces " " "	2 45
En cuivre 50 p.c. sur la liste.	
Colle	
Commune.....lb 0 08 1/2	0 08
French Medal.....0 11	0 12
Bianche extra.....0 18	0 20
Gelatine.....0 22	0 30
Coopers.....0 19	0 20
Corde à Chassis	
19 à 30 cts la lb.	
Coudes	
Bonds pour tuyaux polis.....dos	1 50
ordinaires....."	1 35
Couplets	
vivre, net sur la liste.	
Fonte S. P., 60 p.c.	
Acier, 65, 10 et 2 1/2 p.c.	
Berlin Ersted, 70 et 5 p.c.	

Couplings	
Ex. 60 p.c. sur la liste. F.O.B. Montréal.	
Courroies	
Extra, 60, 10 et 5 p.c.	
Standard, 70 p.c.	
No 1, 70 et 10 p.c.	
Couteaux à Foin	
60, et 10 p.c. de la liste.	
Crampes	
Galvanisées.....100 lbs	3 00
Unies....."	2 80
Crampes pour net à clôture 40 p.c.	
Crampes de Jalousies	
Toutes grandeurs.....0 00	0 00
Cuivre	
En lingot.....lb	0 14 1/2
En barre et en feuille, 14 à 30 G.....	10 p.c.
Feuilles dures 2 x 4.....lb	0 22
Tube Base.....lb	0 23
Enclumes	
Wright's 80 lbs et plus.....lb	0 11
Hay Budden 80 lbs et plus.....lb	0 09 1/2
Brook's 80 lbs et plus.....lb	0 09
0 10	0 10
Equerres	
Fer No 493.....la dos	2 45
" 494....."	3 25
Acier 60, 10 et 5 p.c.	
Etain	
Straits.....lb	0 33
0 34	0 34
Lambard Flag—	
Lingots 56 et 28 lbs par lb	0 00
0 00	0 00
En barre 1c extra.	
Etonpe	
Navy.....le 100 lbs	5 50
U. S. Navy....."	00
Plumbers....."	25
Eviens	
Acier et galvanisé, 45 p.c.	
Extension	
Clark, 40 p.c.	
Fanaux	
Cold Blast No 2.....dos	7 00
Wright No 3....."	8 50
Ordinaires....."	4 00
Dashboard C.B....."	9 00
No 0....."	5 75
Peinturés 50c extra par dos.	
Faucilles	
50, 10 et 5 p.c. de la liste.	

Faux	
Guaranteed.....la dos.	\$10 00
Sliver Steel Grain Scythes....."	9 50
Cast Steel Grain Scythes....."	8 50
Excelsior Concave....."	7 50
Fine India Steel....."	7 25
Clipper Scythes....."	6 50
Bush Scythes....."	6 50
Cast Steel....."	5 50
Ferblanc	
Au Charbon — Allways ou égal	
Bte	
IC, 14 x 20, base.....	4 50 4 75
X. Extra par X et par ose.....	0 75
(Caisse de 112 feuilles, 108 lbs, net).	
Au Coke — Lydbrook ou égal	
IC, 14 x 20, base.....	4 25 4 50
(Caisse de 112 feuilles, 108 lbs, net).	
Au Charbon—Terne-Dean ou égal	
IC, 20 x 28.....	7 50 7 75
(Caisse de 112 feuilles, 216 lbs, net).	
Feuilles Ferblanc pour bouilloires.	
(Caisse de 560 lbs).	1 lb
XX, 1 1/2 x 60, gauge 26	0 08 0 08 1/2
Feuilles étamées	
72 x 30 gauge 24.....	0 07 0 07 1/2
" " 26.....	0 07 1/2 0 08
" " 28.....	0 08 0 08 1/2
Fer et Acier	
Fer marchand, barre 100 lbs.	0 00
Fer fini.....	0 00
Fer pour fers à cheval.....	0 00
Feuillard mince 1 1/2 à 3 pcs Base.....	2 25
Acier à lisse Base.....	2 00
" bandage.....	2 10
" machine.....	2 85
" pince.....	2 55
" ressort.....	2 85
la lb	
" outil T. Firth & Co.	0 12 1/2 0 13
" Jessop.....	0 00 0 13
" Black Diamond et	
" B. C.....	0 08 0 11
" Sanderson.....	0 08 0 12
Fers à Cheval	
F.O.B. Montréal	
No 2	
et plus.	
Léger et pesant.....le qrt	3 65 3 90

Fers à neige.....	3 90	4 15
New Light Pattern.....	3 80	4 05
Featherweight Nos 0 à 4.....	5 35	
Fers "Toe weight" Nos 0 à 4.....	3 80	
Fers assortis de plus d'une grandeur au baril, 10c extra par baril.		
F.O.B. Montreal		
Neveralip en fer, le 100 lbs.....	12 20	
en acier.....	15 00	
Fers à repasser		
Mrs Potts No 55.....le set	0 80	
" No 50 N. W. P.....	0 90	
Fers à souder		
1, 1 1/2 lb.....la lb	0 29	
2 lbs et plus.....	0 27	
Fontes		
Carron.....tonne	20 00	26 50
Calder....."	10 00	00 00
Carnbroe....."	00 00	00 00
Glengarnock....."	00 00	00 00
Summerlee....."	19 00	20 00
Midland No 1....."	00 00	00 00
" No 2....."	00 00	00 00
Fourches		
A foin, fumier, etc., 60 p.c.		
Garnitures de Canistres à lait		
25 p.c. de la liste.		
Graisse à Roues		
Ordinaire.....la grs	5 75	6 00
1ère qualité.....	13 00	15 00
Grates		
Jardin, mortier, etc., 60 p.c.		
Hachettes		
Canadienne, 40 à 42 p.c.		
Herminettes		
20 p.c. d'escompte.		
Hulles et divers		
Hulle de Castor, East Indian lb	0 7 1/2	0 8 1/2
" " Commerciale.....	0 0	0 9
le gallon		
Hulle Balmoral.....	0 00	0 40
Hulle de Morue.....	0 35	0 40
Hulle Olive pure.....	0 00	1 20
Hulle de pieds de bœuf.....	0 00	0 90
Hulle de loup marin raff.....	0 70	0 75
" " paille.....	0 45	0 50

Cordages, Ficelle à Lier, Ficelle d'Emballage
DE TOUTES DESCRIPTIONS
 Manufacturées par
CONSUMERS CORDAGE CO.,
MONTREAL LIMITED
MANILLE SISA!

Cable, Corde à noix, Corde à ballots, Corde à foin, Corde à peaux, Corde goudronnée, Cordes à lignes dormantes, Etc.	Cable, Corde à ballots, Corde à foin, Corde à peaux, Corde fabriquée à la main, Corde à pulpe, Corde à papier, Etc.
--	---

RUSSE

Ratline goudronné Spun yarn goudronné, Lignes dormantes goudronnées, Cordes à voiles, Cordes de jardiniers. Etc.	JUTE Corde à matelas, Corde à écorces, Corde goudronnée, Corde à cloches, Corde à ficous, Etc.
--	--

EMPAQUETAGE
RUSSE — ITALIENNE — JUTE
 Cordes à lattes, marque "Lion."
 Cable de transmission, "Red Thread."
 Ficelle d'emballage et Corde à Matelas,
 Corde de Chanvre Anglaise garantie pur manille,
 Toutes les marques favorites de Fil à liens.

VERNIS et JAPANS
SUPERIEURS . . .

McCASKILL,
DOUGALL
& CO.,
Fabricants

Vernis Standard pour Voitures
 " " " **Bateaux**

BUREAUX :
161 SUMMER STREET, 30 RUE ST-JEAN,
Boston, Mass., U.S.A. Montréal, P.Q.

PRIX COURANTS—MONTREAL, 17 SEPTEMBRE 1908.

Huile de lin crue (net cash)	0 49	0 50
Huile de lin bouillie	0 52	0 53
Ess. de Térébenthine	0 83	0 85
Goudron raffiné	0 03	4 50
Coaltar	0 00	4 00
Pitch	0 00	1 00

Instruments aratoires

60 p. c. de la liste.		
Licoins		
Cable 3/4	la doz	0 00 1 15
" 1/2	"	0 00 0 00
" 3/8	"	0 00 0 00
" 1/4	"	0 00 3 00
Cuir, 1 pce.	"	0 00 4 50
" 1/4 pce.	"	0 00 4 50
Javelle	"	0 00 2 40

Limes et Râpes

Globe, 75 p. c.		
Black Diamond, 60, 10 et 5 p. c.		
Great Western 70 et 10 p. c.		
American, 75 p. c.		
G. Barton Smith, 75 p. c.		
Diston, 70, 10 et 10 p. c.		
Aroade, 75 p. c.		
Kearney et Foot, 75 p. c.		
Mc Clellan, 70 et 5 p. c.		
Heller, 60, 10 et 10 p. c.		

Manches de Fauix

40 p. c. de la liste.		
Mastic		
Mo ceaux en bri.	100 lbs	1 80
" moins d'un bri.	"	1 95
Vesale en bri.	"	2 10
qrt de 100 ou 200 lbs	"	2 25
Canistres de 25 lbs.	"	2 20
" 12 1/2 lbs.	"	2 50
" moins de 100 lbs.	"	2 75

Mèches de tarières		
Gilmour 60 et 5 p. c.		
Rockford, 50 et 10 p. c.		
Jenning's Gen., net sur la liste.		

Mèches de Lampe

60 p. c. de la liste.		
Mèches de Vrilles		
Clark	0 65	0 90
Diamond	1 00	1 50

Métal Anti-Friction

andem A.	la lb	0 27
" B.	"	0 21
" C.	"	0 11 1/2
Magnolia	"	0 25
Frictionless Metal	"	0 22
Syracuse Smelting Works		
Aluminium, genuine		0 45
Dynamo		0 25
Spéciale		0 25
Aluminium 99 p. c. pur Syracuse		0 50

Meules		
2 pouces, 40 à 200 lbs.	la tonne	20 00
1 1/2 et 1 3/4 pouces 40 à 200 lbs la tonne.	"	24 00

Moulin à Viande

Americains	pièce.	1 25 5 00
Allemands	"	1 25 90

Munitions

Caps B B Dom.	le mille, net, \$1.45.	
Cartouches, Amer R. F.	le mille, net, \$1.75	
" Dominion R. F.	50 et 5 p. c.	
" " C. F.	30 p. c.	
" " Sporting	15 p. c.	
" Amer	"	
C. F. Sporting, ajouter 5 p. c. à la liste.		
Caps B. B. Amer.	40 p. c.	
Cartouches blanches Trap	25 p. c.	
" chargées Trap	30 p. c.	
" cuirées	55 p. c.	
Cartouches chargées canadiennes:		
Poudre noire 12 gauge, le mille	\$15 00	
" 10	"	16 00
" blanche 12	"	20 50
" 10	"	22 50
Caps à cartouches Dom.	30 p. c.	

Nippes

Ex. 70 p. c. sur la liste.		
----------------------------	--	--

Outils en bois

Etablie, 50 p. c. de la liste.		
Menuisier, 40 p. c. de la liste.		

Papier à Bâtisse

Jaune ordinaire	le rouleau	0 40
Noir	"	0 45
Goudronné	le 100 lbs	1 85
Papier à tapis	la tonne	45 00
" à chev. roul.	2 plis	0 00 0 90
" " 3 plis	"	0 00 1 15

Papier Sablé et Emeril

Dominion flint,	47 1/2 p. c.	
Sablé B. et A.,	40 et 5 p. c.	
Emeril,	40 p. c.	

Peintures préparées

Pures	le gallon	1 25
Seconde qualité	"	1 10

Peintures en huile

Canistres de 25 lbs		
Rouge Vénitien	0 00	0 00
Jaune chrome	0 00	0 00
Golden Ochre	0 00	0 06
Vert Impérial français	0 14	0 16
COULEURS		
Blanc de plomb sec	100 lbs	8 00 7 50

Rouge de Paris, Red Lead.	5 00	5 50
" Venise, anglais	1 50	2 00
Ocre jaune	1 50	2 00
" rouge	1 50	2 00
Blanc de Céruse	0 50	0 55

Pentures

Jalousie Parker, 50 et 10 p. c.		
Pesantes en T et strap, 4 pcs, la lb	0 06	
" " 5	0 05 1/2	
" " 6	0 05 1/2	
" " 8	0 05 1/2	
" " 10 et plus lb	0 05	
Légères en T et strap, 55, 10 et 2 1/2 p. c.		

Pentures à gonds

6 à 10 pouces	le 100 lbs	4 50
12 pouces et plus	"	3 50

Pierres

Washita	la lb	0 00 0 00
Hindustan	"	0 00 5 00
Labrador	"	0 00 0 00

Plaines

Voiturier, 50 et 10 p. c.		
Charpentier, 70 p. c.		

Plaques d'acier pour Bouilloires		
4 pce.	2 50	2 80
3-16	2 80	2 70
" et plus	2 50	2 80

Plomb

Saumons	100 lbs	3 20 3 30
Barres	"	0 05 0 00
Feuilles	"	0 06 0 06 1/2
Tuyau, sec. 35 p. c. sur la liste.		

Plomb de chasse

Ordinaire	100 lbs	6 50
Chilled	"	7 00
Buck seal	"	7 50
Ball	"	7 50
Moins 17 1/2 p. c. F. a. b., Toronto, Hsmilton, Montréal, London, St-Jean et Halifax.		

Poids de Chassis

Sectional	le 100 lbs	2 05
Ordinaire	"	1 50

Poignées de Godendard

S. & D. No 3	la paire	0 00
" No 5	"	0 00
" No 6	"	0 00
Boynnton	"	0 20

Poudre

S. S. Sans fumée Shot Gun	100 lbs	
ou moins	la lbs	0 85
1000 lbs ou plus	"	0 80
net 30 jours		

Râteaux

Acier et fer malléable	60 p. c.	
Bois	25 p. c.	

Rivets et Palatres		
Rivets en fer, noirs et étamés	60 et 10 de	
Palatres cuivre, 30 et 10 p. c.		
Extra 1c. par lb sur rivets en fer pour boîtes carton 1/2 lb.		
Rivets en cuivre 45 p. c. et en boîtes de carton 1c. extra par lb.		

Roulettes de porte de grange

Acier	la dos	0 00 0 00
Stearns, 4 pos.	"	0 00 0 00
" 5 pos.	"	0 00 0 00
Lanc		
No 11, 5 pds		0 90 0 00
No 11 1/2, 10 pds		0 00 0 00
No 12, 10 pds		0 00 0 00
No 14, 15 pds		0 00 0 00
Rail Lane	le pied	0 00 0 00

Soies

Egoines Diston, 12 1/2 p. c.		
S. et D., 40 p. c.		
Godendard Diston le pied	0 35	0 55
" S. et D., 35 p. c.		

Serrures

Oanadiennes, 40 et 10 p. c. de la liste.		
Bagle, 80 p. c.		

Soudure

Barre 1/2 et 1/4 garantie	lb	0 20
" commerciale	"	0 19
Finle	"	0 18

Soupières étamées

40 p. c. de la liste.		
-----------------------	--	--

Tarières

Ess. 60 et 5 p. c. sur la liste.		
Tôle d'acier		
Nos 10 à 20	100 lbs	2 25 2 75

Tôle galvanisée du Canada

Dominion Crown, 52 feuilles.	\$4 56 à 4 75	
" 60	" 4 75 à 5 00	

Tôle galvanisée

100 lbs			
Queen's	Head		
Comet Amer			
16 G à 20	0 00	3 75	3 85
22 à 24	8 75	4 00	4 00
26 G	4 00	4 25	4 25
28 G	4 25	4 50	4 50
28 G américain	équivaut à 28 G anglaise		

Fleur de Lys

16 G	3 80	
22 à 24	3 75	
26	4 00	
28	4 25	

Tôle noire

18 à 22 gauge	Cte	0 00 2 40
24	"	0 00 2 45
26	"	0 00 2 50
28	"	0 00 2 55

FOURNAISES

et Poèles de Cuisine

"Standard"

Bois et Charbon.

FOURNAISES

à air chaud et à eau chaude

"National"

Un bon article,
Un bon service,

Pourvu de tous les perfectionnements modernes

Economie,
Simplicité,
Efficacité,
Satisfaction.

Une carte postale vous vaudra l'envoi de détails intéressants. : : : Ecrivez aujourd'hui même.

The Ottawa Furnace & Foundry Co.





OTTAWA, ONT. LIMITED.

CLOTURES

MANUFACTUREES PAR LA

Dominion Wire Man'g Co., Limited,

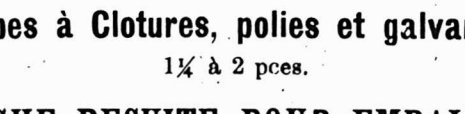
MONTREAL et TORONTO

4 Barb 6 pces		352 lbs par mille
4 Barb 4 pces		384 lbs par mille
2 Barb 5 pces		352 lbs par mille
2 Barb 2 1/2 pces		384 lbs par mille
Tordus unis 2 broches		288 lbs par mille

Crampes à Clotures, polies et galvanisées,
1 1/4 à 2 pces.

BROCHE RECUITE POUR EMBALLAGE

de

Foin, Pulpe, Papier, Chiffons, Lattes, Etc.

ACHETEZ LES PRO  DUITTS DOMINION.

Tôle noire du Canada

52 feuilles demi poli.....	2 70	2 80
60 feuilles.....	2 80	2 90
75	2 95	3 00

Tourne-à-Gauche

Lincoln et Whitting.....	6 25
--------------------------	------

Tuyaux à Bouilloire

1 1/2 pou.....le pied	0 12 1/2
2 "....."	0 13
2 1/2 "....."	0 15
3 "....."	0 18
3 1/2 "....."	0 20
4 "....."	0 25

Tuyaux de poele

4 et 6 pouces.....100 feuilles	7 00
5	7 50

Tuyaux en Fer

Tuyau noir.....100 pieds	3 00
1/2....."	2 50
3/4....."	2 75
1....."	3 00
1 1/4....."	3 70
1 1/2....."	5 25
1 3/4....."	7 40
2....."	8 90
2 1/2....."	12 40

Tuyau fer galvanisé

1/2....."	3 55
3/4....."	4 10
1....."	5 05
1 1/4....."	7 25
1 1/2....."	10 10
1 3/4....."	12 15
2....."	18 70

Escompte de 5 à 7 1/2 p.c. suiv. quantité.

Vernis le gallon

Voiture No 1.....	2 90	3 30
" body.....	8 00	9 00
" rubbing.....	4 00	5 00
Gold size.....	3 00	3 40
Meuble extra.....	2 40	2 80
" No 1.....	1 80	2 00
Finl.....	2 70	3 10
Demar.....	3 30	3 70
Shellac blanc.....	3 00	3 50
" orange.....	2 50	2 75
Meuble Brwn Japan.....	1 80	2 00
Vernis à harna.....gal.	0 00	1 80
" des.....	1 10	1 20
" à tuyau.....gal.	0 00	0 80
Standard V. N. Y., à finir.....	4 00	6 00
" " à grain.....	3 00	4 50
" " à poil.....	3 50	5 00

Vis à Bois

Tête plate, acier.....	87 1/2
Tête ronde.....	82 1/2
Tête plate, cuivre.....	80
Tête ronde.....	75
Tête plate, bronze.....	75
Tête ronde.....	70

Vis à Machine

Têtes plates, 25 p.c. de la liste.	
" rondes, 20 p.c.	

Vitres (Star)

Endosseus de 28 pouces	50 pds	100 pds
unis.....	1 90	3 60
28 @ 40.....	1 90	3 80
41 @ 50.....	0 00	4 50
51 @ 80.....	0 00	4 75
61 @ 70.....	0 00	5 20
71 @ 80.....	5 70	6 00

Zinc

Spelter.....100 lbs	6 25	6 50
---------------------	------	------

Zinc en feuilles

Bri 5 cwt.....100 lbs	0 00	5 75
Moins d'un bri.....	0 00	6 50

Charbons

Prix de détail par 2000 lbs

Furnace.....	6 50
Egg.....	6 75
Stove.....	6 75
Chemnut.....	6 75
Welsh.....	0 00
Ohio Hooking.....	0 00

25c par tonne de moins pour livraison en mal.

Scotch Steam au char.....0 00 0 00

Charbon de forge.....0 00 0 00

Oak par chaldron.....0 00

Spécialités

Imperial Varnish & Color Co. TORONTO

Vernis

Elastico, oan. d'un gal.....	3 00
Granitine, floor finish, le gal.....	2 75
Maple Leaf Coach enamels:	
Grandeur 1, \$1.20; 2, 70c; 3, 40c chaque.	

Henderson & Potts Co Ltd MONTREAL

Marque "Anchor".....	1 25
Peintures préparées.....	5 25
Brancs de plomb pur.....	6 50
Brandram B B Genuline.....	6 00
Brandram BB Decorative.....	5 50
Brandram No 1.....	0 84
Email à chapeaux depaille.....	0 84

Prix de détail.

Frêne 1 à 3 pouces	
Merisier 1 à 4 pouces	
Merisier 5 x 5, 6 x 6, 7 x 7, 8 x 8	
Erable 1 à 2 pouces	
Orme 1 à 2 pouces (dur)	
Noyer tendre 1 à 2 pouces	
Cotonnier 1 à 4 pouces	
Bois blanc 1 à 4 pouces	
Chêne 1 à 2 pouces rouge	
Chêne 1 à 2 pouces blanc	
Chêne figuré	

Pin

1 pouce strip shipping cull	
1 1/4, 1 1/2 et 2 pouces shipping cull	
1 pouce shipping cull sidings	
1 1/4, 1 1/2 et 2 pces do	
1 pouce qualité marchande	
1 1/4, 1 1/2 et 2 pces do	
1 pouce mill cull, strip, etc., No 2	
1 1/4, 2 1/2 et 2 pces do	
1 pouce mill cull No 1	
1, 1 1/2 et 2 pces do	
3 pces do do	
do do No 2	
Epinette—1 pouce mill cull	
1 1/4, 1 1/2 et 2 pouces mill cull	
3 pces mill cull	
1, 1 1/4, 1 1/2 et 2 pouces qualité marchande	
Pruche—1, 2 et 3 pces	
Colombages en pin, 2 x 3, 3 x 3 et 3 x 4—aux chars	
Lattes—1ère qualité le mille	
2ème do do	

Charpente en pin

de 16 à 24 pieds—3 x 6 à 3 x 11	do	00 00	22 00
de 25 à 30 do do do do	do	00 00	24 00
de 31 à 35 do do do do	do	00 00	28 00
de 18 à 24 do 3 x 12 à 3 x 14	do	00 00	28 00
de 25 à 30 do do do do	do	00 00	28 00
de 31 à 35 do do do do	do	00 00	32 00

Bois carré—pin

de 16 à 24 pieds—de 5 à 11 pces carrés	do	00 00	22 00
de 5 30 do do do do	do	00 00	24 00
de 31 à 35 do do do do	do	28 00	30 00
de 18 à 24 do de 12 à 14 pces carrés	do	28 00	30 00
de 25 à 30 do do do do	do	24 00	28 00
de 31 à 35 do do do do	do	32 00	35 00

Charpente en pruche

de 17 à 30 pieds jusqu'à 12 pces	do	18 00	22 00
Char te en épinette	do	18 00	22 00
do do rouge	do	28 00	35 00

Bois durs.

le M.....	22 00	30 00
do.....	20 00	30 00
do.....	30 00	33 00
do.....	40 00	45 00
do.....	45 00	50 00
do.....	35 00	40 00
do.....	55 00	70 00
do.....	20 00	30 00
do.....	45 00	50 00
do.....	60 00	70 00
do.....	100 00	125 00

Bois de Service

6 à 16 pieds le M.....	\$15 00	18 00
do do.....	15 50	18 50
do do.....	18 00	21 00
do do.....	21 00	23 00
do do.....	24 00	34 00
do do.....	28 50	36 50
do do.....	8 00	10 00
do do.....	8 50	10 50
do do.....	12 00	14 00
do do.....	12 50	14 50
do do.....	10 00	12 00
do do.....	7 00	8 00
do do.....	10 00	12 00
do do.....	10 00	12 00
do do.....	11 00	13 00
do do.....	14 00	16 00
do do.....	12 00	14 00
do do.....	11 00	13 00
do do.....	0 00	3 00
do do.....	0 00	2 50

Machines de Merrill, pour couper et former le pas de vis des tuyaux.



Manufacturées par
The Merrill Mfg. Co.
Toledo, Ohio.

THE FAIRBANKS COMPANY
747 Rue CRAIG,
MONTREAL.

Fonctionnant à la main ou par motemr.

SEULS AGENTS POUR LE CANADA.

Un fort stock de ces machines en magasin.
Demandez Catalogues et Listes de Prix.

The Nova Scotia Steel & Coal Co., Limited.

MANUFACTURIERS OF
ARBRES DE TRANSMISSION EN ACIER COMPRISE POLI.

de 5/8 à 5 pces de diamètre. Garantis droits et exacts à 1/500 de pouce près.

Acier à Ressorts, Machinerie à Roues, Bandages de Roues, "Toe Caulk" Lisses à Sleights, Angles, Sections Spéciales. et tout Acier en Barre Marchand Tole d'Acier jusqu'à 48 pces de large.

Essieux pour Chemin de Fer et Tramways Electriques.
Eclisses, Crampons, Boulons d'éclisses.

Rails en T 12, 18, 24 et 28 lbs. à la verge.
Spécialité: Pièces de Grosse Forge.

FER EN GUEUSE "FERRONA" pour usage de Fonderies.

USINES—NEW GLASGOW, N. E. et FERRONA, N. E.
BUREAU PRINCIPAL: NEW GLASGOW, NOUVELLE ECOSSE.

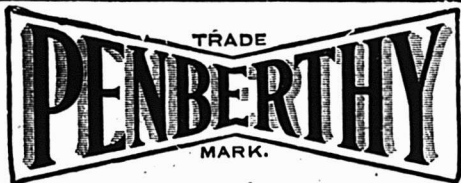

FABRIQUE AU CANADA

Injecteur Automatique

CODETS A HUILE ET A GRAISSE, "GAGE," A EAU.

Penberthy Injector Co. Limited
WINDSOR, ONT.



Saving Pennies

L'économie est un des premiers enseignements que les parents prévoyants donnent à un enfant. Pourquoi ne pas donner à vos commis un cours supplémentaire sur cette même question ?

Maintenez-la toujours sous leurs yeux ; ils peuvent faire fleurir votre commerce comme une rose.

Une balance **Money-Weight Dayton** accomplit cela plus efficacement que n'importe quel autre système.

Demandez un catalogue au Département N.

The Computing Scale Co. of Canada, Ltd.

164 KING ST. W ST, TORONTO, ONT.
1663 RUE NOTRE-DAME, MONTREAL



Tanglefoot

Papier-Glu à Mouches Scellé

Les mouches répandent la contagion et le **Tanglefoot** prend la mouche et le germe qu'elle transporte. Il est fabriqué d'après des principes scientifiques. Le papier est imperméable. Il dure longtemps. Il est employé dans le monde presque entier.



L'ASSURANCE LA MOINS CHÈRE DU MONDE

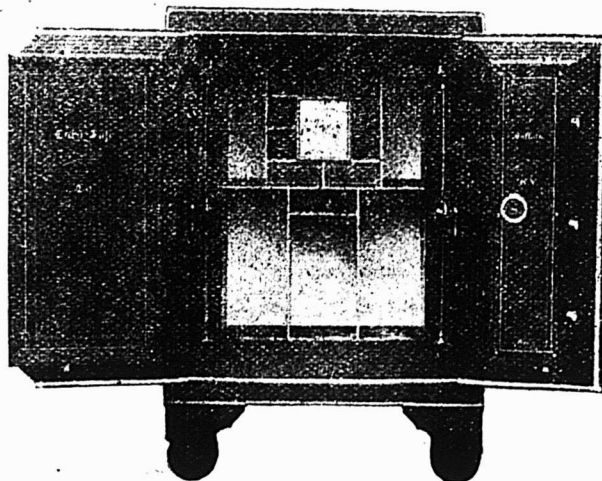

Vous est-il jamais venu à l'idée qu'un coffre-fort "Cary" est la forme d'assurance la moins chère. Vos livres, vos documents, vos mémoires sont un actif de très haute valeur en cas d'incendie. Ils vous fournissent un inventaire ; votre règlement avec les compagnies d'assurance est basé en très grande partie sur les rapports qu'ils contiennent. Sachant ces faits, il vous convient d'acheter le meilleur coffre-fort que vous puissiez trouver. Une petite économie dans le prix d'achat d'un coffre-fort peut risquer des centaines et peut être des milliers de dollars, parce que vous n'aurez pas acheté un coffre-fort à l'épreuve du feu. Employez toujours un coffre-fort "Cary". Notre porte à sept bourrelets avec garniture en asbestos est le plus nouveau genre dans les coffres-forts.

Insistez pour avoir un coffre-fort "Cary" et, pour l'acheter à des prix et à des conditions corrects, écrivez à

FORD & FEATHERSTONE,
10 JOHN ST., NORTH, - - HAMILTON, ONTARIO

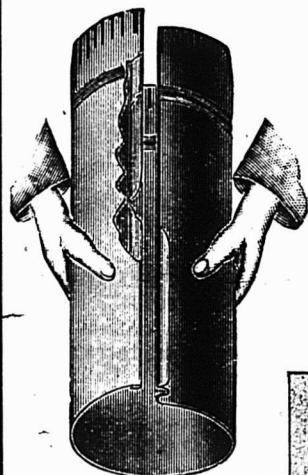

Le plus aisé à agraffer

Quelques-unes de nos spécialités en fait de

Marchandises d'Automne

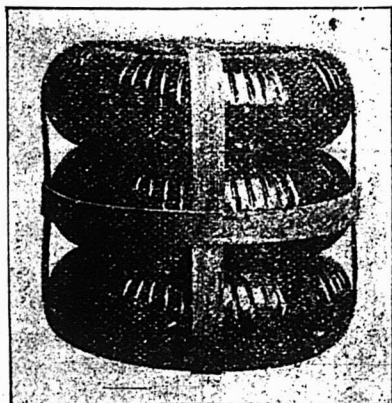

Les plus forts. 20 pills plats

Manufacturé par

The Thos. Davidson Mfg. Co.

MONTREAL.

Ltd.



De la semaine terminée le 12 sept. 1903.

MONTREAL-EST

Quartier Lafontaine

Rue Visitation, No 206. Lot pt S. E. 1052, avec maison sans valeur, terrain 45 x 75, supr 3375. Stanislas Larchevêque à Euclide Laporte; \$2000 [58625].

Rue Visitation, Nos 222 et 224. Lot 1060, avec maison en brique, terrain 42 x 76 d'un côté et 76.3 de l'autre, supr 3197. Stanislas Larchevêque à Euclide Laporte; \$4000 [58626].

Rue Sherbrooke. Lot 1213-5, terrain 25 x 98 d'un côté et 97 de l'autre, supr 2437 vacant. James Omar Oakley à Treflé Bastien; \$1800 [58640].

Rue Rivard, Nos 21 et 23. Lot 1202-85, 3-5 N. O. 1202-84, avec maison en brique, terrain 32 x 75, supr 2400. Arthur Gariépy à Wm. Buckley; \$1340 [58641].

Quartier Papineau

Rue Ontario. Lot 1185, terrain 38 x 90, supr 3420 vacant. Amy Pilkington épouse de John W. Molson à Frs. Jos Payette; \$2000 [58613].

Rue Panet, Nos 171 à 171b. Lot 321, avec maison en brique, terrain 47 x 103, supr 4841. Laporte, Martin & Cie, Eugène Sauvageau et Adol. Sauvageau; \$4600 [58616].

Rue Ste Catherine, Nos 1036 à 1040. Lot 444-9, avec maison en pierre et brique, terrain 24 x 110.6 d'un côté et 110 de l'autre, supr 2643. Jos. Narcisse Picotte à N. Evariste Roy; \$8350 [58627].

Rue Gain. Lot 599, terrain 49.3 x 76, supr 3800 vacant. Amy Pilkington épouse de John W. Molson à Alfred Tenri; \$900 [59629].

Rue Mathieu, Nos 255 à 261. 1-2 indivis du lot pt S. E. 632-1, 2 pt N. O. 632-3, avec maison en brique, terrain, supr 2280. Elisée Champagne à Jos Boutin; \$1000 [58630].

Rue Visitation, Nos 75 à 81. Lot 296, pt S. 297 et autres immeubles, avec maison en pierre et brique, terrain 47.6 x 60, supr 3250; 1 do 65 x 47.6, supr 2711; 1 do 45 x 125, supr 5647. La faillite Nazaire Dufort à Jas O'Connor; \$18836.28 [58633].

Quartier St-Jacques

Rue Wolfe, Nos 273 à 279. Lot 608, avec maison en brique, terrain 41.9 x 62.3, supr 2599. Guillaume Dupont à Ernest Shea; \$5000 [58624].

Quartier St-Laurent

Rue Elgin, No 166. Lot pt 106, avec maison en brique, terrain irrég, supr 1411. Chs C. Ed. Bouthillier à Arthur Trudeau; \$1800 [58642].

Quartier St-Louis

Rue Sanguinet, arrière, No 167. Lot pt 422, avec maison en bois, terrain irrég, supr 6063. Marie Antoinette Lafontaine et Jos Adolphe Christin son époux à La Société Coopérative de Frais Funéraires; \$5000 [58619].

Rue St Hypolite, Nos 136 et 138. Lot 1-2 N. E. 966, avec maison en bois et brique, terrain 35.6 x 75, supr 2682. Isabella E. Innes épouse de Thos Head et al à Jos Carroll et uxor; \$2900 [58622].

E. D OUVILLE, Plombier
137B rue St-Urbain, Montréal.

HORMISDAS CONTANT, Entrepreneur Plâtrier, 290 rue Beaudry. Phone Bell E. 1177.

L. R. MONTBRIAND,
Architecte et Mesureur,
No 290 rue St-André,
Montréal.

J. EMILE VANIER,
Ingénieur Civil et Architecte.
Ancien élève de l'École Polytechnique. Constructions Civiles et Religieuses, Aqueducs, Egouts, Pavages. -- 20 années de pratique.
107 rue St Jacques, Montréal

O. M. LAVOIE,
Peintre-Décorateur,
Peintre d'enseignes
et de Maisons. -- --
Tapissier et Blanchisseur,
No 482 rue St-Hubert,
Telephone East 1412. Montréal.

ART. LAURIN & CIE.
Peintres - Décorateurs
Ensignes de tous genres.
73 ST. CHS.-BORROMEE
Phone Main 4564.

McArthur, Corneille & Cie

Importateurs et Fabricants de
**Peintures, Huiles, Vernis, Vitres,
Produits Chimiques et Matières
colorantes de tous genres.**

**Spécialités de Colles-fortes
et d'Huiles à Machinerie.**

DEMANDEZ NOS PRIX

310, 312, 314, 316 RUE ST-PAUL

MONTREAL.

*Windsor Paint Co. Limited,
Windsor, Ont.
Fabricants de Vernis Japonais,
Peintures, couleurs et Emails de
Haute Qualité.*

**LUDEGER GRAVEL, Agent,
26 et 28 Place Jacques-Cartier, Montréal.**

C. H LeTourneux, prés. C. LeTourneux, vice-prés.
J. LeTourneux, sec.-trés.

LeTourneux, Fils & Cie, Limitée

Marchands-Ferronniers

259, 261, 263 et 265 RUE ST-PAUL

MONTREAL.

Ontario Silver Co., Limited

NIAGARA FALLS, Canada.

Manufacturiers de **Cuillers, Fourchettes, Coutellerie et Articles en plaqué.**

Demandez notre catalogue et nos cotations

MONTREAL-OUEST

Quartier St-André

Rue Place Burnside, No 405. Lot 1686-10, avec maison en pierre et brique, terrain 20 x 96, supr 1920. Francis Wm. Hearn & Annie M. Hearn à James Dyer Miller; \$3000 (à réméré) [138204].

Rue Ste Catherine, Nos 2513 à 2519. Lots 1703-66, 67 et 68, avec maison en bois, terrain 74.3 x 110, supr 8167.6. Allan Arthur Phillips à Dame Mary Ellen Cane vve de Alex Ed Rollason; \$54000 [138207].

Quartier Ste-Anne

Rue St Maurice, No 126. Lot 1805, avec maison en bois, terrain, supr 5580. Ulysse Chopin à Joseph St Onge; \$3065.46 (à réméré) [138205].

Rue St Patrice, No 44. Lot pt N. E. 576, avec maison en brique, terrain 81 de front, 90.4 en arrière x 101 d'un côté et 47.4 de l'autre, supr 5175. Dame Agnès Macdonell épouse de Ed L. de Bellefeuille et al à The Montreal Steel Works Ltd; \$1200 [138212].

Rue Conway, No 35. Lot 399, avec maison en brique, terrain 25 x 100. Dame Catherine Martin vve de Pat Flanagan et al à Peter Jackson; \$700 [138216].

Rue Ann, Nos 110 à 114. Lot pt N. O. 1649, avec maison en pierre et brique, terrain 90 x 180 (mesure française). La succession Robert Hamilton à The Mount Royal Foundry Co. Ltd; \$14000 [138218].

HOCHELAGA ET JACQUES-CARTIER

Quartier Duvernay

Ave Mont-Royal. Lot 7-55, avec maison en bois, terrain 26 x 80, supr 2080. Maria Emard épouse de Louis Marcille à Joseph Lafrance; \$600 [102668].

Quartier Hochelaga

Rue David, Nos 300 et 347. Lot 29-410, avec maison en brique, terrain 24 x 95, supr 2280. Jean-Baptiste Zappa à Joseph Lauzon; \$1800 [102666].

Quartier St-Denis

Rue St Denis, No 1213. Lots 162-186, 187 et 188, avec maison en bois, terrain 66 x 95, supr 6270. La faillite Edmond Caumartin à The Ogilvie Flour Mills Co; \$4141 [102624].

Rue Huntley. Lot 1-2 N. 8-104, terrain 25 x 100 vacant. The St Denis Land Co. à Alfred Foisy; \$262.50 [102645].

Rue Bienville, No 97. Lot 325-146, avec maison en pierre et brique, terrain 20 x 85, supr 1700. Stanislas D. Vallières à Emilie Caroline Roy épouse de Jos Caron; \$2040 [102647].

Rue Drolet. Lot 8a pt 8, avec hangar, terrain, supr 13000; 1 do, supr 27200. Andrew Downie Gall à The Gall Schneider Oil Co; \$4000 et autres considérations. [102651].

Rue Mentana, Nos 732 et 734. Lot 325-289, avec maison en pierre et brique, terrain 21 x 94, supr 1974. Emélie St Vincent épouse de-Philéas Comte à Jos. Hermé-négilde Paquin; \$2500 [102653].

Quartier St-Gabriel

Rues Paris, Nos 1 à 9 et Charron, Nos 308 et 310. Lots 3239-146, 147 et 148, avec maison en brique, 2 terrains 22.6 x 80, supr 1800; 1 do 27.6 d'un côté, 7.6 de l'autre x 80, supr 1400. William Reynolds et al à Theresa McNiece; \$5800 [102623].

Rue St Charles, Nos 64 à 68. Lot 2773, avec maison en brique, terrain 48 x 106.6, supr 5112. Lewis B. McFarlane à Gertrude Harris vve de Louis Morris; \$4500 et autres considérations. [102650].

Quartier St Jean Baptiste

Rue Rivard, Nos 302 à 314. Lots 15-390, 391 et 392, avec maison en brique, terrain 60 x 70, supr 4200. J. Alex Brosard à Victoria Gougeon épouse de Olier Jutras; \$10000 [102640].

Ave Hotel de Ville, Nos 1009 à 1013. Lot 15-1274, 1-2 S. E. 15-1273, avec maison en brique, terrain 30 x 64, supr 1920. Célairne Rose épouse de Théodore A. Grothé à Denise Maria Rose épouse de Félix Avila Grothé; \$2000 [102701].

St-Louis, Mile-End

Rue Mance. Lot 1-2 S. 12-25-100, avec maison en bois et brique, terrain 25 x 100. Albert Larivée à Francis Paviour; \$500 [102615].

Rue De Gaspé. Lot 10-1729, terrain 25 x 72 vacant. Hon Louis Beaubien à Armand Brazeau; \$137 [102633].

Rue St George. Lot 11-851, avec maison en brique, terrain 50 x 88. Trefflé Bastien à James Omar Oakley; \$2400 [102654].

Rue St Dominique. Lot 137-20, avec maison en bois et brique, terrain 42.6 x 87, supr 3718. Eugène Themens à Eugène Bédard; \$3000 [102662].

Ave Shamrock. Lots 10-1001 et 1002, terrain 25 x 150 chacun vacants. Thos F. Trihey à Adolphe Duperrault; \$434.75 [102689].

Westmount

Ave Clandeboye. Lot 383-10, terrain, supr 2865. James Smith à Frederick Crossley; \$1647.37 [102625].

Ave Roslyn. Lot pt 219-159 et 160, terrain 3 x 56; 1 do 3 x 55 chacun vacants. Herbert Yuile à Albert Richard Whittall; \$166.67 [102652].

Ave Clandeboye. Lot 383-8, terrain, supr 2802 vacant. Mary Ann Ouhet vve de Samuel Price et al à John Quinlan; \$1741.80 [102683].

St-Henri

Rue Richelieu. Lot 941-21, pt E 941-22, terrain 46 de front, 69.6 en arrière x 71.9 vacant. Ormiston Brown et al à Pierre Riendeau; \$1485 [102655].

DeLorimier

Rue Chaussé. Lots 99 à 106, terrains 25 x 100 chacun vacants. Alfred Lionais et Henri Lionais à Toussaint Bénard; \$4000 [102680].

Maisonneuve

Rue Notre-Dame. Lot 1a-5, terrain 27 x 100 vacant. Napoléon Rhéaume à Napoléon Malo; \$1080 [102617].

Rue Ontario. Lot 4-267, avec maison en pierre et brique, terrain 23.2 3-4 x 100. Grégoire Méloche à Firmin Méloche; \$3500 [102685].

Outremont

Ave Bloomfield. Lots 34-395 et 396, avec maison en brique, terrain 60 x 155. John Pat. Heffernan à Arthur G. Joyce; \$2200 [102695].

Côte St-Paul

Ave Maisonneuve. Lot pt E. 3561, avec maison en bois et brique, terrain 65.6 x 124.6 d'un côté et irrég. de l'autre. Moïse Jodoin à Cordélia Jodoin épouse de Albert Galipeau; \$3500 [102642].

Côte-des-Neiges

Ave Swail. Lot 25-55, terrain 50 x 130 vacant. James Swail à Adélaïde Boileau; \$400 [102667].

Sault aux Récollets

Lot 301-9, terrain vacant. George Galarneau à Chs Théodore Audy; \$100. [102608].



LE BUREAU DU JOUR
Toutes les combinaisons nécessaires pour rendre un bureau pratique, abrégeant l'ouvrage et économique se trouvent dans ceux que nous manufacturons. Sous le rapport de la matière première, de la construction, du fini et de l'utilité, de la durée et du dessin, ils devançant toutes les autres marques. Ils transforment tout bureau en un bureau plus confortable. Notre catalogue fournit tous les renseignements.
Canadian Office and School Furniture Co., "Limited."
Preston, Ont., Can.
Ameublements pour Bureaux, Ecoles, Eglises et Loges.

THE
Bennett Manufacturing Co.

(SUCCESEURS DE J. S. BENNETT)

Boîtes d'Etagères et Cabinets
Patentés de Bennett, pour

Ferromerie,
Groceries, et
Marchands
de Graines
et Drognistes

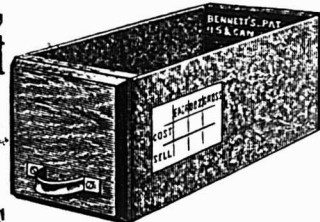

556 DUNDAS St.,
TORONTO.

DEMANDEZ NOS LISTES DE PRIX



BERNARD CAIRNS

Ce qu'il y a de mieux

ETAMPES EN
CAOUTCHOUC

Sceaux, Vignettes à jour (Stencils), etc.

10 RUE KING OUEST, TORONTO

Diplôme à l'Exposition de Toronto en 1901.

ETAMPES EN
CAOUTCHOUC

POUR TOUS LES USAGES

THE C. G. YOUNG CO.

W. E. IRONS, Prop.

1 Adelaide St. E., - - TORONTO



HAMILTON STAMP & STENCIL WORKS,
HAMILTON, ONT. H. BARNARD, PROP.

Lot 245-7. Pierre Robert à Edouard Verdon; \$2500 [102660].

Lot pt de 1-2 S. E. 350. Edm Guilbault à Wm. Arthur Stuart, Jos Quevillon et Michel Monast; \$700 [102691].

St-Laurent.

Lots 466-236, 237 et 238. Joseph Juneau à Onésime Juneau; \$250 [102619].

Lots 466-236, 237 et 238. Onésime Juneau à Exilda Piché vve de Jos Juneau; \$200 [102620].

Lot 242-92. Sinai Gladu à Joseph Hoofsteter; \$10 et les hypothèques. [102631].

Droits dans les lots 465-349 et 350. Azilda Bérard épouse de Rivaldi Gervais à Ed. Gohier; \$50 [102669].

Lots 465-220, 221, 346 à 349 pt O. 465-350, 465-222, 465-231. Ed Gohier à Alphonse Major; \$500 et autres considérations. [102670].

Lots 44-139, 140, 141, 144. James Swail à Ed Gonier; \$400 [102671].

Lot 44-141. Ed Gohier à Napoléon Dauphinais; \$125 [102672].

Lots 35-88 et 89. Raoul Gohier à Philomène P. Gosselin épouse de Ed Gohier; \$175 [102673].

Lots 465-228 et 229. Ferdinand Machabée à Ed. Gohier; \$200 [102674].

Rue Mance. Lots 641-2-19, 20. The Montreal Investment & Freehold Co, à Albert Blackmore; \$315.95 [102691].

Lots 2629-44 et 45. Philorum Simard à Arthur Bastien; \$250 [102698].

Lot 409-342. Horm E. Trudeau à Benjamin Goyer fils d'Olivier; \$265 [102705].

Longue-Pointe

Lot pt 325. Andrew Levey à Thos J. Quirk; \$10920 [102681].

Lot pt S. E. 327. Albert C. Cary à Thos J. Quirk; \$12000 [102682].

Pointe aux Trembles

Lots 17 et 18. Hilaire Tessier dit Lavigne à Narcisse Brien dit Desrochers; \$4700 [102626].

Ste-Geneviève

Lot 1-2 N. E. 162. Elmire Demers épouse de J. B. Demers à Joseph Brisebois; \$250 [102679].

Voici les totaux des prix de ventes par quartiers:

Lafontaine	\$9,140.00
Papineau	35,688.28
St Jacques	5,000.00
St Laurent	1,800.00
St Louis	7,900.00
St André	57,000.00
Ste Anne	18,965.46
Duvernay	600.00
Hochelaga	1,800.00
St Denis	12,943.50
St Gabriel	10,300.00
St Jean-Baptiste	12,000.00
St Louis, Mile-End	6,471.75
Westmount	3,555.84
St Henri	1,485.00
De Lorimier	4,000.00
Maisonneuve	4,580.00
Outremont	2,200.00
Côte St Paul	3,500.00
Côte des Neiges	400.00

\$199,329.83

Les lots à bâtir ont rapporté les prix suivants:

Rue Sherbrooke, quartier Lafontaine, 73 13-.5c le pied.

Rue Ontario, quartier Papineau 58 7-19c le pied.

Rue Gain, quartier Papineau, 23 11-16c le pied.

Rue Huntley, quartier St Denis, 10 1-2c le pied.

Rue de Gaspé, St Louis, Mile-End, 7 8-13c le pied.
 Avenue Clandeboye, Westmount, 60c le pied.
 Rue Chaussé, De Lorimier, 20c le pied.
 Rue Notre-Dame, Maisonneuve, 40c le pied.

Prêts et Obligations Hypothécaires

Pendant la semaine terminée le 12 septembre 1903, le montant total des prêts et obligations hypothécaires a été de \$85,700 divisés comme suit, suivant catégories de prêteurs:

Particuliers	34,650
Successions	1,000
Cies de prêt	50,050

\$85,700

Les prêts et obligations ont été consentis aux taux de:

5 p. c. pour \$1,000; \$1,200; \$1,500; \$1,700; \$3,000; \$4,000; \$5,500 et \$30,000.
 5 1-2 p. c. pour 3 sommes de \$1,750; \$2,500; \$3,500 et \$4,500.

Les autres prêts et obligations portent 6 pour cent d'intérêt, à l'exception de \$4,250 à 8 pour cent.



MM. Macduff et Lemieux, architectes ont accordé à A. Alix le contrat général pour le soubassement de l'église de Grand'Mère.

MM. Macduff et Lemieux, architectes préparent les plans et devis pour une maison formant 2 logements et 5 bureaux que M. H. Saint-Cyr fera ériger rue Chamberland à Grand'Mère.

M. J. R. Gardiner, architecte a accordé à The James Shearer Co. le contrat général pour une addition à la manufacture Darling Bros, située au coin des rues Ottawa et Queen.

M. J. O. Turgeon, architecte demande des soumissions pour la charpente et la menuiserie de l'église de Farnham.

M. C. Saint-Jean, architecte, prépare les plans et devis pour une église, qui sera érigée à Outremont.

Permis de Construire à Montréal

Rue Saint-Hubert No 1772, une maison formant un magasin, 25 x 55, à un étage, en bois et brique, couverture en tôle; coût probable \$500. Propriétaire A. Lécuyer [729].

Rue Gain près de la rue Ontario, 2 maisons formant 6 logements 50 x 35 et une cuisine de 10 x 10, à 3 étages, en brique, couverture en papier et gravois; coût probable \$6300. Propriétaire Alfred Henri; entrepreneurs, Mercure et Leblanc [730 et 731].

Rue Vité no 162, modifications à une maison; coût probable \$600. Propriétaire Frères des Ecoles Chrétiennes [732].

Rue Huntley près de la rue Saint-Zotique, une maison formant un logement, 25 x 25, à 1 étage, en bois et brique, couverture en gravois; coût probable \$300. Propriétaire Félix Trudel [733].

Rue Bisson, Nos 10 et 12, modifications à une bâtisse; coût probable \$800. Propriétaire Canadian Pacific Ry Co. [734].

Rue Sainte-Catherine No 1310, modifications à une maison; coût probable \$40.

AUTOMNE 1902

N'oubliez pas lorsque vous placez vos commandes de haches que les **HACHES DUNDAS** augmenteront vos ventes. D'autres ont fait cette expérience, pourquoi n'arriveriez-vous pas au même résultat?

On peut se les procurer dans toutes les principales maisons de gros.

Fabriquée par
DUNDAS AXE WORKS
 Dundas, Ont.

ROCK DRILLS
"PEERLESS"

LES MEILLEURS SUR LE MARCHÉ.

Treulls à vapeur, Installations et Appareils pour Entrepreneurs.

H. E. PLANT,
 169 RUE COMMON, MONTREAL.

The John Morrow Machine Screw Company Limited.

MANUFACTURIERS DE
 Vis à grosses têtes. Vis à demeure. Vis spéciales françaises. Tenons pour engins, etc.
 Écrous découpés à froid dans toutes les variétés de finition.

INGERSOLL, ONT.

Un cheval ferré avec le

FER NEVERSLIP

est sûr de ne jamais glisser.

HUDGER GRAVEL,
 AGENT
 26-28 PLACE JACQUES-CARTIER.

Briques à Poêles, TERRE A FEU et AMIANTÉ; Ciment pour Fournaises.

Tous genres de produits en Terre à Feu fabriqués sur commande d'après les modèles.

Jones Bros., Bracondale P.O., Ont.
 (PRES TORONTO)

Propriétaire Dr Gadbois; entrepreneur J. B. Desrochers [735].

Rue St-Patrice, No 44, une remise pour le sable et le charbon, en bois et brique, couverture en gravois; coût probable, \$1000; 80.6 x 70, à un étage. Propriétaire Montreal Steel Works; entrepreneurs, S. Doré & Cie [736].

Rue Saint-André No 1074, une bâtisse formant une cuisine, 10 x 12, à un étage, en bois et brique, couverture en gravois; coût probable \$100. Propriétaire, Elzéar Jobin [737].

Rue Coleraine près de la rue Charron, une maison formant un magasin et un logement, 12 x 36, à 2 étages, en bois et brique, couverture en gravois; coût probable \$1000. Propriétaire Alfred Bourgault [738].

Rue Garnier, une maison formant 2 logements, 25 x 36, à 2 étages, en pierre et brique, couverture en gravois; coût probable \$600. Propriétaire F. X. Blain, architecte L. Roberge [739].

Rue Lasalle No 55, modifications à une maison; coût probable \$80. Propriétaire, P. Corbeil [740].

Rue Vallée No 35, modifications à une maison; coût probable \$2000. Propriétaire W. J. Rafferty; architecte Harvey A. Jones [741].

Coin des rues Amherst et DeMontigny, modifications à une maison; coût probable \$1000; Propriétaire Chs Gagnon [742].

Rue Saint-Maurice No 190, modifications et transformation d'une salle publique en une église, sacristie et école; coût probable \$10000. Propriétaire, Syndics de la paroisse Sainte-Hélène [743].

Rue Dubord, arrière No 57, une allongée 15 x 40, en brique; coût probable \$1200. Propriétaire Hon. Pérodeau; entrepreneurs N. Lefebvre et Cie [744].

Rue Coursol arrière No 65, un hangar 20 x 12, à 2 étages en bois et tôle; couverture en gravois; coût probable \$215. Propriétaire Charles E. Hanna [745].

Rue Frontenac no 121, modifications à une maison; coût probable \$400. Propriétaire Dame veuve J. I. Dumont [746].

TOUR DU MONDE.—Journal des voyages et des voyageurs. — Sommaire du 5 septembre 1903. — 1. Voyage au Maroc. — 2. A travers le monde: Une Ascension de la Meije. — 3. Aux pays inconnus: Le "Français" et l'expédition Charcot aux régions antarctiques. — Un explorateur russe à Lhassa. — Description de la ville sainte. — 4. A travers la nature: Quand la mer du Sahara a-t-elle existé? — 5. Livres et cartes. — 6. Bilan des explorations en cours: Afrique: MacMillan, Thorton, Lebandy [Jacques], Lapérine, Chevalier, Lenfant [capitaine], Jacques [commandant belge], Picard [Henri], Mettera, Costermans [inspecteur d'état belge]. — Asie: Grillières [lieutenant], Ajalbert [Jan], Kolthoff [suédois]. — Amérique: Steindachner, Vojtech. — Pôle Nord: Ziegler, Toll [baron], Ette [Henry]. — Pôle Sud: Gylden [capitaine suédois O.], Scott, Charcot [Dr Jean], Irizard.

Abonnements: Union Postale: Un an, \$5.60. Six mois, \$3.00. — Hachette et Cie, 79, boulevard Saint-Germain, Paris.

Les généralités sont aussi déplacées dans une annonce que dans un étal de boucher: c'est de la viande qu'on s'attend à y trouver — des faits substantiels dans l'annonce.



PROVINCE DE QUEBEC
Cessions de Commerce

Lachine Locks — Carignan, De E. W. hôtel; Ambroise Major, succède.

Cessions

Montréal — Bisailon & Bigaouette, mfr. bonbons.

Plessisville — Bélanger, Nap. mag. gén.
Rimouski — Lepage, A. mag. gén.

Décès

Montréal — Charron E. restaurant.

Hope, W. H. encanteur.

Lizotte Jos. chapelier.

Lefebvre, Frank, bijoutiers.

Old Chelsea — Alexander J. moulin à scie.

South Durham — Roy P. restaurant.

Curateurs

Montréal — Desmarteau, A. à Beaudoin, libraire.

Marcotte, J. M. à Lefosse & Co articles d'étalage, etc.

Concordats

Montréal — Lucas, Jos & Cie, imprimeurs, etc.

En Difficultés

Grand Baie — Gauthier, L. mag. gén; offre 55c dans la piastre.

Grand'Mère — Goldenberg, M. nouveautés; offre 30c dans la piastre.

Montréal — Chaput, E. épiciers.

Lucas, Jos & Cie, imprimeurs; offre 20c dans la piastre.

Rimouski — Lepage, A. mag. gén.

Dissolutions de Sociétés

Montréal — Société [La] de Crédit Hebdomadaire.

Lewis, E. C. & Co., contracteurs.

Swift, Copeland & Co., chapeaux, etc.

Fonds à Vendre

Beauharnois — Leduc, A. instruments agricoles.

Montréal — Chouinard, A. thés, etc.

Dessaint, H. épiciers.

Imperial Cloak Co.

Mills & Rafferty, charretiers.

Québec — Fleury & Douville, cigares.

Thetford Mines — Aubert, J.-L. mag. gén.

Fonds Vendus

Montréal — Pilon, J. D. épiciers.

Wiseman, Wm. restaurant; à F. Michaud.

Nouveaux Etablissements

Arthabaska — Maheu, P. & Frère, hôtel.

Trial & Bourque, voituriers.

Contrecoeur — St Jean, L. & Cie, chaussures.

Daveluyville — Drummondville Lumber Co.

Montréal — Alford, J. & Co., écuries.

Beauvais & Lafrance, plâtriers.

Crédit (La) Co-Opératif, courtiers.

Labelle, Maria, restaurant.

Paquette Frères, agents, etc.

Société [La] de Crédit Hebdomadaire.

Sonne Thos. sr.

Fletcher & Sons, provisions.

Lefebvre & Co. foin et grain.

Modern [The] System Co.

Home Supply Co, thés, cafés, etc.

Manchester Clothing Co.

Mde Maria, dermatologiste.

Morel De L. & Co, tailleurs.



A. RACINE & CIE

IMPORTATEURS ET

— EN —

Marchandises Sèches

Générales

DE TOUTES SORTES.

340 et 342 Rue St-Paul

— ET —

178 et 181 rue des Commissaires

MONTREAL.

FOURRURES! FOURRURES!



Importateur et exportateur en gros de fourrures brutes et préparées. Manufacturier de fourrures pour Messieurs, Dames et Enfants, telles que Pardessus, Jaquettes Collettes, Colis Tours de Cou, etc. aussi Mitaines et Gants de Chamails.

On paie le plus haut prix du marché sur consignation de fourrures non-préparées, Peaux, Ciro d'Abelle et Racines de Ginseng.

HIRAM JOHNSON, 494 Rue St-Paul.

Thomas Ligget

Tapis, Prelarts, Rideaux,
Draperies, Rugs, Etc.

EMPIRE BUILDING

2474 & 2476 rue Ste-Catherine,
MONTREAL.

PAIN POUR OISEAUX Est le "Cottam Seed," fabriqué d'après six brevets. Marchandise de confiance; rien ne peut l'approcher comme valeur et comme popularité. Chez tous les fournisseurs de gros.

AU

Comptoir des Antilles et du Levant

**Vins, Cafés,
Thés, Epices**



En vente dans toutes les épiceries les marques de Café St-Marc et La Sultana. Seuls dépositaires au Canada pour les vins de messe des Pères Blancs d'Afrique.

COMTE, FORBES & CIE

* IMPORTATEURS *

1329, Rue Notre-Dame TEL. EST 2341
A l'est de la gare Viger. TEL. M. 2032

Paris Soda Water Mfg Co.
Pointe St Charles — Central Shoe Store.
Ste Cunégonde — Grenier, Jos, commerçant.
Victoriaville — deBilly F. X. & Co. embouteilleurs.

PROVINCE D'ONTARIO

Cessions de Commerce.

Waterford — Cook, M. H. mag. gén. Sanderson Bros, succèdent.

Dissolutions de Sociétés

Ottawa — McAllister & Halliday, épiciers; D. Halliday, continue.

Fonds Vendus

Kingston — Runians, E. A. épiciers, à F. W. Vanluven, de Battersea.

Kingsville — Telfer & Oliver, ferronnerie; à T. B. McDonald.

Mandamin — Finch, J. G. mag. gén; à Ewart & Barnes.

Ottawa — Charland, Jos. épiciers.

St Thomas — Acheson, James, ferronnerie; à S. A. Crawford.

Nouveaux Etablissements

Farran's Point — Kerr Bros, mag. gén; ont ouvert une succursale à Aultsville.

NOUVEAU-BRUNSWICK

Nouveaux Etablissements

Moncton — Dobson, T. F. Ltd, nouveautés, etc.

NOUVELLE-ECOSSE

Cessions

Halifax — Munnis, J. K. hardes, etc.

MANITOBA ET TERRITOIRES DU NORD-OUEST

Cessions de Commerce

Blackfalds — Smith & McKim, mag. gén; Smith & Furley, succèdent.

Fonds Vendus

Vegreville — Poulin, E. mag. gén.

Robertson Bros, mag. gén.

COLOMBIE-ANGLAISE

Cessions de Commerce

Cumberland — Moore, C. J. & Co., mag. gén; ont ouvert une succursale à Comox.

Morrissey Mines — Butt, W. J. ferronnerie; J. C. Patmore, succède.

Whitewater — Macdonald, W. J. mag. gén. parti pour Sandon.

Fonds Vendus

Vancouver — DesBrisay, A. épiciers, etc., la succursale de Mt Pleasant à H. O. Lee.

Forl, C. W. épiciers; à Clark & Rogerson.

JOURNAL DE LA JEUNESSE — Sommaire du 5 septembre 1903. — La jeunesse de Cyrano de Bergerac. — Une Histoire de brigands au vingtième siècle, adapté de l'anglais. — Le loup noir. — Les bagues du Pouce. — Les martinetts d'Amérique.

Abonnements: Union Postale: Un an, \$4.40. Six mois, \$2.20. — Hachette & Cie, 79, boulevard Saint-Germain, Paris.

PROVINCE DE QUEBEC

**COUR SUPERIEURE
ACTIONS**

Défendeurs. Demandeurs. Montants.

Absents

Silverstone W.	L. Levy	195
Lebeau A. sr et al. L. A. Lavallée et al.		281
Huot A.	W. Robidoux	133

Boucherville

Laforce De R. J. A. Chrétien-Zaug		100
-----------------------------------	--	-----

De Lorimier

Cie Parc DeLorimier.	J. Neveu jr	108
------------------------------	-------------	-----

Hawkesbury

Bertrand D.	W. O. Wilson et al.	122
---------------------	---------------------	-----

Les Cèdres

Levac O.	J. Currie	129
------------------	-----------	-----

Longue-Pointe

Giguère A.	I. Daoust	308
--------------------	-----------	-----

Maisonneuve

Martineau J.	Cie Ferronnerie du Canada	129
----------------------	---------------------------	-----

Montreal

Blanchard C.	J. O. Bourassa	200
Bonin J. Z.	C. Rosenberg	124
Cavanagh E.	G. W. Stephens	150
Chevalier A. W. L. Baltzly et al.		210
Cité de Montréal.	Nap. Houle	200
Cité de Montréal.	D. Houle	500
Cité de Montréal.	G. M. Cerini	524
Dupuis J. O. W. L. B. altzly et al.		410
Dupuis J. O. C. Cushing ès-qual.		184
Doucet T.	S. Carsley	736
Edge Wm H. W. L. Baltzly et al.		420
Meany J. C. H. Stephens et al.		100
Magnan R. et al. W. L. Baltzly et al.		840
Massé P. P. A. McDougall et al.		166
Mills & McMaster et al. De K. Wilder		12000
Massé P. Debenham & Caldecott Co.		171
Pitt N.	J. B. Reed	379
Tétréault E. ès-qual. H. Rochon		429
Taillon De M. A. E. Daignault		350
Wilcox J.	W. L. Baltzly et al.	2000
Wilcox J.	C. Cushing ès-qual.	876
Wood W. E.	Wm Cheney	109

Notre-Dame-de Grâces

Hudon A.	L. J. Desrosiers	447
------------------	------------------	-----

Picton, Ont

Musgrove F. A. Co. H. Lamontagne & Cie		106
--	--	-----

StAdolphe

Bégin W. P. et al. J. A. Robitaille		3e cl.
-------------------------------------	--	--------

St-Anne de Bellevue

Crowe J.	A. Guertin	115
------------------	------------	-----

St-Laurent

Dufresne F. jr.	V. Décarie et al.	426
-------------------------	-------------------	-----

St-Louis, Mile-End

Gauthier J. E.	W. C. Beattie	313
------------------------	---------------	-----

Madore E. L. Villeneuve et al. ès-qual.		110
---	--	-----

Saint-Martin

Lahaise A. et uxor et al. A. Cousineau		2e cl.
--	--	--------

COUR SUPERIEURE

JUGEMENTS RENDUS

Défendeurs. Demandeurs. Montants.

Maisonneuve

Mayer L. Rév. F. X. E. Ecrément		330
---------------------------------	--	-----

FERRONNERIES, HUILE, PEINTURES, POULIES en BOIS "FORSTER", ETC., ETC.



Manufacturiers et Importateurs, Montréal.

La Lampe à Gaz Auer

"Fait rayonner le jour ou régnait la nuit."

Motiles Reverses. Plus Bas Prix.

Achetez-vous une lampe qui ne répand ni odeur, ni fumée?

Achetez-vous une lampe qui économiserait 50% sur le pétrole?

Achetez-vous une lampe montrant vos marchandises sous leurs vraies couleurs du jour?

Achetez-vous une lampe que vous pouvez renvoyer et recevoir en retour le plein montant que vous avez payé, si vous ne l'aimez pas?

C'est la lampe que nous fabriquons.

TOUTES NOS LAMPES SONT GARANTIES.

Ecrivez-nous et demandez nos catalogues et nos tarifs d'export.

AUER LIGHT CO., 1682 RUE NOTRE-DAME, MONTREAL.

CLOTURES DE BROCHE TISSÉE

Manufacturées au Canada.

Celle qui se vend le mieux parce qu'elle donne le plus de satisfaction.

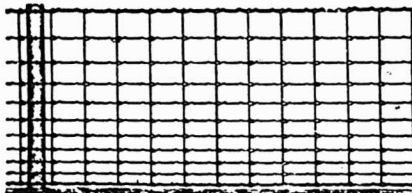

Clôtures américaines de campagne pour Chevaux Bétail, Moutons et Porcs. Tous les genres et hauteurs. Hauteur de 20 à 53 pouces avec supports à chaque 12 ou 16 pouces.

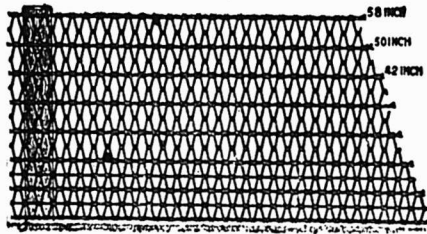

Clôtures Ellwood pour campagne, ferme et pe-louses. Six variétés : hauteurs de 46 à 58 pouces. Si vous ne pouvez pas obtenir les célèbres clôtures "American" et "Ellwood" de votre four-nisseur, écrivez-nous et nous vous aiderons.

THE CANADIAN STEEL & WIRE CO., LIMITED HAMILTON, Canada.

PRODUITS DE LA ONEIDA COMMUNITY

LICOUS, CHAINES À VACHES, Mains-de-Guide (Snaps), etc., etc.

Toutes les grandeurs, tous les genres. Peuvent être obtenus de tous les Jobbers du Canada.

Fabrique: - NIAGARA FALLS, Ont.

Montréal

Assely T. J.	A. Hochar	111
Bohémier V.	W. Currie et al.	585
Bousquet R.	De A. Rabeau	286
Fair W.	A. E. Harvey	105
Frobe A. G.	O. Crépeau	130
Grenier U. The J. D. Armstrong Co.		119

Grenier U.	R. H. Elliott	238
Hudon A.	L. Payette	132
Laporte J.	J. Lefebvre	192
Lespérance J. Trust & Loan Co. of Canada		1224

Lespérance J.	Cowan Co. of Galt	102
Pominville D. De L. Pominville		183

Ottawa

Byers F.	B. W. Murray	134
Reeves A. et al. De J. Routhier et vir.		150

Powassan

Wasson A. Starke Hardware Co. et al.		222
--------------------------------------	--	-----

Québec

Taché J. P.	C. Simpson Garland	3341
---------------------	--------------------	------

Ste-Cunégonde

Gauthier L. ès-qual. Dlle O. Chabot		242
-------------------------------------	--	-----

St-Henri

McLean J. et al. G. W. Saddler		1157
--------------------------------	--	------

SÈ-Hilaire

Boisvert J. B.	D. Madore	267
------------------------	-----------	-----

Saint Léon

Lupien L. T. Robertson & Co.		227
------------------------------	--	-----

Westmount

Olive W. H. R. A. E. Greenshields		100
-----------------------------------	--	-----

**COUR DE CIRCUIT
JUGEMENTS RENDUS**

Défendeurs. Demandeurs. Montants.

Asbestos

Poirier Nap.	Dlle M. Gagnon	50
----------------------	----------------	----

Beauharnois

Marchand J. W. L. H. Hébert et al.		65
------------------------------------	--	----

Beloil

Adam J.	F. Parizeau	62
-----------------	-------------	----

Cap de la Magdeleine

Beaumier C.	A. Spénard	9
---------------------	------------	---

(namoÿ Basin)

Guérin J.	V. Trudeau	22
-------------------	------------	----

Grand'Mère

Allard J.	A. Lambert	9
-------------------	------------	---

Lachine

McKenven F. De M. L. Lyon et vir.		7
-----------------------------------	--	---

Matane

Isabelle J. B.	P. A. Lespérance	32
------------------------	------------------	----

Maisonneuve

Brouillette J.	H. J. Demers ès-qual.	72
------------------------	-----------------------	----

Montréal

Acer D. B.	J. Farman	57
--------------------	-----------	----

Aubry F. et al.	D. Lalonde	22
-------------------------	------------	----

Bertrand L.	C. H. Laurier	25
---------------------	---------------	----

Brabant T.	L. Beaudoin	11
--------------------	-------------	----

Boisvert J. W.	N. Marcotte	54
------------------------	-------------	----

Buskinpin A.	M. Martin	7
----------------------	-----------	---

Bouvier A.	R. Brosseau	8
--------------------	-------------	---

Ball R.	R. Brosseau	20
-----------------	-------------	----

Bohémier V.	J. O. Watts et al.	42
---------------------	--------------------	----

Bourbonnière De J. et vir. The William Mfg Co.		24
--	--	----

Beaulieu X.	S. Robinson	14
---------------------	-------------	----

Bourque L.	B. Cousineau	13
--------------------	--------------	----

Bark F.	B. Cousineau	26
-----------------	--------------	----

Charbonneau O.	J. H. Lalonde	12
------------------------	---------------	----

Chatard N.	J. Branchaud	13
Couvrette A.	J. A. Chopin	3
Deschambault T. J. E.	Panneton	23
Delfosse J. A. E.	Y. Montfort	9
Delfosse J. A. E. et al.	T. Johnson	13
DeLorimier T. J. de	Boucherville	5
Delfosse J. A. E.	O. Bélanger	93
Duranceau C.	J. Dansereau	8
Faubert J. B.	A. Pilon	10
Ferguson J.	F. Brown	5
Gervais D.	E. Paquette	27
Girard C.	De A. Fournier	44
Gallagher C.	T. Yelin	11
Gauthier J. E.	L. Roberge	4
Guérard J.	E. R. Bérubé	35
Hallsworth E.	De M. Gourley et	50
	vir.	
Hurtubise H.	J. A. Denault	19
Houle H. A.	C. McManus	63
Hallsworth E.	A. Pilon	5
Hanna J.	A. Saber	13
Lagarde J.	J. C. Lespérance	23
Larocque C.	A. Pilon	5
Lacombe V.	L. Sausseg	54
Lynch W. ?	D. Campbell	10
Morris A. C.	W. Thibault	56
Montagne R. et al.	J. A. Denault	23
Moreworthy F.	De M. Noton	23
Martineau L.	A. Pilon	10
Martineau A.	B. Cousineau	196
Martel A.	H. Jeannotte	14
O'Brien G. et al.	De M. Gourley et	15
	vir.	
Pilon V.	Z. Thérien	3
Paquette F. et al.	T. A. Brunet	28
Paquette F. et al.	T. A. Brunet	34
Rowan W. G. De M.	Gourley et vir.	7
Rousseau J.	E. Mercier	46
Riendeau P.	G. Vézina	15
Scully De L.	O. Normandin	24
Trudel E.	A. Gervais	94
Trépanier J.	R. Brosseau	4
Williams E.	J. C. Leclair	5
Wilson C. A.	De F. L. Scott et	52
	vir.	
Walker W.	Y. Shiny	5
	Moore Creek	
Fortin L. et J. H.	Lamontagne et	62
	Cie Ltée	
	New-York	
Ross J.	E. Boucher	25
	Notre-Dame des Neiges	
Deschamps A.	A. McDougall et	47
	al.	
	North Lane	
Guertin H.	A. Beauchesne	46
	Québec	
Dubé L.	G. Desmarais	35
	Rockland	
Aronson S. British Am.	Imp. Co.	39
	Shawinigan	
Ferron W. H. Lamontagne et Cie	Ltée	83
	Ste-Agathe	
D'Ivry R. et uxor.	T. Dionne et al.	76
	Ste Cunégonde	
Stewart D.	O. Legault	5
Gauthier T.	L. Beaudoin	20
	St-Henri	
Deschamps A.	F. X. Deschamps	58
Richer H.	J. B. St-Aubin et al.	5
	St-Hyacinthe	
Brodeur W.	R. Lamb	80
	St-Louis, Mile-End	
Grenon G.	J. Delisle	4
Lefebvre J. et al.	A. Brunet	57
	St Paul	
Boudrias J.	L. Duford	23
Dononcourt T.	F. V. Lessard	51
	Ste-Rose	
Papineau S.	T. Chalifoux	14

Tel. Bell Main 3951 Tel. Marchands 138

T. PREFONTAINE & CIE

LIMITÉ

Bois de Sciage et de Charpente

GROS ET DETAIL

Bureau : coin des rues NAPOLEON ET TRACY
STE-CUNEGONDE

Clos à bois, le long du Canal Lachine, des deux côtés. Téléphone Bell 8141, Montréal.

Spécialité : Bois préparés de toutes façons, assortis par longueurs et largeurs en grande quantité.

Laurence & Robitaille

MARCHANDS DE

Bois de Sciage et de Charpente

BUREAU ET CLOS

Coin des rues Craig et St-Denis

Bell Tél., Main 1488. MONTREAL
Tél. des Marchands, 404.

CLOS AU CANAL

Coin des rues William et Richmond

Bell Tél., Main 3844

FAUCHER & Fils

Importateurs et Marchands-Ferronniers

Bois et Garnitures de Voitures

Fournitures pour Carrossiers et Forgeons, telles que Fer en barres, Acier, Charbon de forge, Peintures, Vernis, etc.

Nos. 796 à 802, Rue Craig,

MONTREAL.

Téléphone Main 576

J. T. WING & CO.,

Windsor, Ont.

MANUFACTURIERS DE

Métal au Graphite pour Grandes Vitesses de J. T. WING.

Il n'y entre rien d'inutile. Aucun ingrédient utile n'est laissé en dehors. Si votre marchand ne peut pas vous le fournir, envoyez nous l'ordre directement. Fabriqué au Canada.

Prix : 16 cts la livre.

MESS. J. T. WING & Co., Windsor, Ont.

Amherst, N. E., 6 jan. '03

MESSIEURS.—En réponse à votre estimée du 2 courant, nous avons essayé l'échantillon de métal, reçu de vous, avec de bons résultats.

Veuillez trouver inclus notre commande pour une tonne et la première expédition est requise immédiatement, vus que nous attendons son arrivée. Vos dévoués,

RHODES, CERRY & Co., LTD., par Geo. T. Douglas.



Trois Rivières

Morrissette A.	S. Daignault	33
	-Valleyfield	
Legault C. V. G. Bertrand et al.		23
	Victoriaville	
Tourigny G. E. Cie d'Ass. Mutuel-	le du Canada	19
	Westmount	
Hughes J. F.	J. Daoust	50
Braley R. E.	R. Charlebois	20



Du 22 au 29 septembre 1903

District de Montréal

J. B. Chartrand vs Léon Brunet. Ste Rose — Les lots 106 et 110, avec bâtisses.

Vente le 24 septembre, à 10 h. a. m., à la porte de l'église paroissiale.

Chs W. E. Glen vs Dame Mary Hughes. et al.

Chambly — Cents lots de la subdivision du lot originaire No 130.

Vente le 24 septembre, à 11 h. a. m., à la porte de l'église paroissiale.

District d'Arthabaska

In re Jos. D. Lacoste failli vs Wilfrid St Onge et al.

St Calixte de Somerset — Deux parties du lot 145, avec bâtisses.

Vente le 23 septembre, à 1 h. p. m., à la porte de l'église paroissiale.

District de Beauce

Jos. Alfred Morency vs John O'Farrell. St Edouard de Frampton — Le lot 402, avec une fromagerie.

Vente le 23 septembre, à midi, à la porte de l'église paroissiale.

District de Joliette

Camille Barrette vs Lazare Masse. St Thomas — Les lots 485 et 486, avec bâtisses.

Vente le 23 septembre, à 10 h. a. m., à la porte de l'église paroissiale.

District de Québec

La Cité de Québec vs Dame Samuel Plamondon.

Québec — Le lot 2017 de St Sauveur, situé rue Ste Thérèse.

Vente le 24 septembre, à 10 h. a. m., au bureau du shérif.

District de St-François

Lucy H. Moran vs Dame Larose Langlois.

St Pierre de Ditton — Le lot 125, avec bâtisses.

Vente le 23 septembre, à 10 h. a. m., à la porte de l'église paroissiale.

La Fonderie de Plessisville vs Luc Jumeau.

St Anges de Ham — Tous les droits sur le lot 45c, avec bâtisses.

Vente le 24 septembre, à 1 h. p. m., à la porte de l'église paroissiale.

District de Trois-Rivières

In re N. Gagnon & Fils, faillis. St Célestin — La partie du lot 144, avec bâtisses.

Vente le 23 septembre, à 10 h. a. m., à la porte de l'église paroissiale.

In re N. Gagnon & Fils, faillis. St Célestin — Le lot 163.

Vente le 23 septembre, à 1 h. p. m., à la porte de l'église paroissiale.

BANQUE DE MONTREAL

FONDEE EN 1817
 CONSTITUEE PAR ACTE DU PARLEMENT
Capital payé \$13,379,240.00
Fond de Réserve 9,000,000.00
Profits non divisés 724,807.75

BUREAU PRINCIPAL MONTREAL
 BUREAU DES DIRECTEURS
 LE TRÈS HON. LORD STRATHCONA AND MOUNT ROYAL, G.C.M.G., Président
 HON. G. A. DRUMMOND, Vice-Président
 A. T. Paterson, Ecr., Hon. Robt. Mackay,
 R. B. Angus, Ecr., R. G. Reid, Ecr.,
 Edward B. Greenshields, Ecr., Sir W. O. McDonald
 James Ross, Ecr.,
 E. S. CLOUSTON, Gérant-Général
 A. Macdonald, Inspecteur chef et Surint. des Succursales

SUCCURSALES EN CANADA
 MONTREAL—H. V. Meredith, Gérant.
Province d'Ontario:
 Almonte, Picton, Amherst, N. E.
 Belleville, Sarnia, Glace Bay, N. E.
 Brantford, Stratford, Halifax, N. E.
 Brockville, St-Mary's, Sydney, N. E.
 Chatham, Toronto, Yarmouth, N. E.
 Collingwood, do rue Yonge, **Manitoba et T.N.O.**
 Cornwall, Wallaceburg, Winnipeg, Man.
 Deseronto, **Prov. Québec:** Calgary, Alberta.
 Ft. William, Montréal, Lethbridge
 Goderich, do Ouest, Raymond
 Guelph, do rue Seigneurs, **Colombie Ang.**
 Hamilton, do Pte St-Charles, Greenwood,
 Kingston, Québec, Nelson,
 Lindsay, **Pro. Maritimes:** New Denver,
 London, Chatham, N. B., New Westminster
 Ottawa, Fredericton, N. B., Rossland,
 Paris, Moncton, N. B., Vancouver
 Perth, St-Jean, N. B., Vernon,
 Peterboro, Victoria

ILE DE TERRENEUVE
 St. Johns—Birchy Cove, Bay of Islands.
DANS LA GRANDE-BRETAGNE
 Londres.—Banque de Montréal, 22 Abchurch Lane E. S.
 ALEXANDER LANG, Gérant.
AUX ETATS-UNIS
 New-York—R. Y. Hebben et J. M. Grout, agents, 59 Wall St
 Chicago—Banque de Montréal, J. W. de C. O'Grady, Gérant
 Spokane, Wash.—Banque de Montréal.

BANQUIERS DANS LA GRANDE-BRETAGNE
 Londres—Banque d'Angleterre, The Union Bank of London
 et Smith's Bank Ltd.
 The London and Westminster Bank, The National
 Provincial Bank of England.
 Liverpool—The Bank of Liverpool, Ltd.
 Ecosse—The British Linen Company Bank et succursales.
BANQUIERS AUX ETATS-UNIS
 New-York—The National City Bank,
 The Bank of New-York, N. B. A.
 The National Bank of Commerce à N. Y.
 The Western.
 Boston—The Merchant's National Bank,
 J. B. Moors & Co.
 Buffalo—The Marine Bank
 San Francisco—The First National Bank,
 The Anglo-Californian Bank.

LS. DESCHENES

ENCANTEUR DE COMMERCE

lobber en Chaussures

No 60 RUE ST-JEAN

QUEBEC

N. B.—Messieurs les marchands de la campagne épargneront de l'argent en venant me faire visite avant d'acheter ailleurs. J'ai constamment en mains toutes sortes de jobs pour leur commerce

Agence Mercantile de Sprague
DE MONTREAL
 Président: Hon. ROBT. MACKAY
 Capital: - \$100,000

Nous avons les méthodes les plus approuvées et les plus modernes pour retrouver les débiteurs et collecter les comptes.
 Si vous désirez convertir en argent comptant vos vieux comptes arriérés, écrivez-nous.
 Références et témoignages fournis sur demande.

BUREAU:
 Merchants Bank Chambers, . . . MONTREAL

L'EMPLOI AGRICOLE DE LA SCIURE DE BOIS

L'analyse de la sciure de diverses essences a montré que la proportion d'azote qui y est contenue est très faible. 20 lbs de sciure d'accacia en renferment seulement une once et le même poids de sciure de sapin n'en contient que 1-2 once. L'emploi direct de la sciure comme engrais n'est donc pas possible en raison de cette proportion si minime d'azote. On sait même que les tas de sciure arrêtent pendant un certain temps toute végétation du sol qu'ils recouvrent.

On a toutefois reconnu que la sciure peut être avantageusement employée pour fixer d'autres éléments fertilisants riches dont la nature aqueuse ne se prête pas à une utilisation directe.

Dans ce but, on peut s'en servir comme litière pour les animaux au lieu et place de la paille.

La sciure de bois de pin, de sapin, d'épicéa, de châtaignier et de peuplier conviennent très bien comme litière. Il suffit d'enlever les déjections chaque jour, de donner un coup de rateau et de mettre une couche de sciure fraîche. Quand la masse totale commence à se saturer et à s'échauffer, on l'enlève et on obtient un fumier qui est aussi bon que le fumier de paille pour les sols légers et peu calcaires.

La sciure de chêne qui contient beaucoup de tannin donne de mauvais résultats et peut être préjudiciable aux animaux comme aux plantes.

Le traitement du fumier de sciure ne diffère en rien de celui du fumier ordinaire; l'échauffement du tas est assez rapide. Aussi, M. Larbalétrier recommande de prévenir et de modérer cet échauffement par des arrosages.

Quelquefois, on stratifie directement la sciure avec de la chaux vive en laissant le mélange en tas pendant une année environ et en ayant la précaution de remuer ces tas à plusieurs reprises. On complète ses propriétés fertilisantes en l'arrosant copieusement plusieurs fois avec des urines fraîches ou des eaux vannes.

Pour rendre le bois durable

Le bois blanc, si friable qu'une petite lame le fend dans toute sa longueur, peut par le procédé suivant, acquérir la durée du chêne, braver l'humidité et même les plus chauds rayons du soleil.

Pour ce, enduire préalablement le bois d'une couche de peinture à l'huile et immédiatement sur cette surface encore humide, étaler rapidement une légère couche de sable fin. Puis, quand les deux couches adhèrent, enduire le tout d'une nouvelle couche de peinture à l'huile.

BANQUE D'HOCHELAGA

Capital souscrit - \$2,000,000
Capital payé - 2,000,000
Fonds de Réserve - 1,050,000
 F. X. ST-CHARLES, Ecr., Président.
 R. BICKERDIKE, M.P., Vice-Président
 HON. J. D. ROLLAND.
DIRECTEURS:
 J. A. VAILLANCOURT, Ecr.
 ALPHONSE TURCOTTE, Ecr.
 M. J. A. PRÉNDERGAST, Gérant-général,
 C. A. GIROUX, Gérant local,
 E. A. BERTRAND, Assistant-Gérant,
 O. E. DORAIS, Inspecteur.

BUREAU PRINCIPAL: MONTREAL
SUCCURSALES: Québec, St-Roch, Trois-Rivières, Joliette, Valleyfield, Louiseville, Sherbrooke, St-Jérôme, Vankesek Hill, Ont., Winnipeg, Man., St-Henri, près Montréal; Montréal: 193 Ste-Catherine, 1756 Ste-Catherine, 2217 Notre-Dame Hochelaga et Pointe St-Charles. **CORRESPONDANTS:**

National Park Bank.
National City Bank.
The National Bank of N. A.
Importers and Traders Nat. Bank.
Merchants Nat'l Bank.
M.M. Ladenburg, Thalmann & Co.
Heidelberg, Ickelheimer & Co.
Kountz Brothers.
International Trust Co.
National Shawmut Bank.
National Bank of Redemption.
The Philadelphia National Bank.
The Fourth Street National Bank.
National Live Stock Bank.
Illinois Trust and Savings Bank.
Clydesdale Bank, limited.
Crédit Lyonnais de Paris.
Crédit industriel et commercial.
Comptoir National d'escompte de Paris.
Crédit Lyonnais.
Société Générale.
Crédit Industriel et Commercial.
Comptoir Nat'l d'Escompte de Paris.
Crédit Lyonnais.
Deutsche Bank.
Banque I.R.P. des Pays Autrichiens.
Banque de Rotterdam.
 Lettres de Crédit émises payables dans toutes les parties du monde.
 Intérêts alloués sur dépôts d'épargne.

LA BANQUE NATIONALE

BUREAU CHEF: QUEBEC
CAPITAL AUTORISE, - - \$2,000,000.00
CAPITAL SOUSCRIT, - - 1,500,000.00
CAPITAL PAYÉ..... \$1,500,000.00
FONDS DE RÉSERVE..... 490,000.00
PROFITS INDIVIS..... 69,704.27

DIRECTEURS:
 R. AUDETTE, Ecr., Président,
 A. B. DUPUIS, Ecr., Vice-Président.
L'HON. JUGE CHAUVEAU,
N. RIOUX Ecr.
V. CHATEAUVERT,
Ecr.,
NAZ. FORTIER, Ecr.,
J. B. LALIBERTE, Ecr.,
P. LAFRANCE, Gérant,
N. LAVOIE, Inspecteur.

SUCCURSALES
QUÉBEC: Rue St-Jean, Ste-Marie, Beauce.
 do St-Roch, Chicoutimi.
Montréal: Roberval.
Sherbrooke Ottawa, Ont.
St-Hyacinthe. St-Jean, P. Q.
Joliette. Montmagny, Qué.
Rimouski, Qué. Fraserville, Qué.
Murray Bay, Qué. Coaticook, Qué.
Nicolet, Qué. Baie St-Paul, Qué.
Saint-Casimir Qué. Plessisville, Qué.
St-François, Beauce. Lévis, Qué.
 Marieville, Qué.

AGENTS.
 Angleterre: The National Bk of Scotland, Londres.
 France: Crédit Lyonnais et succursales, Paris.
 Etats-Unis: The First National Bank, New-York;
 The National Bank of Redemption, Boston, Mass.
 Attention particulière donnée aux collections.
 Nous sollicitons la correspondance.

Arthur W. Wilks J. Wilfrid Michaud
WILKS & MICHAUD,
Comptables, Auditeurs, Commissaires pour
toutes les provinces.
 Règlement d'affaires de Faillites.
211 et 212 Batisse Banque des Marchands
 Téléphone Main 4125. **MONTREAL**

The Sovereign Bank of Canada

Incorporée par Acte du Parlement.

CAPITAL AUTORISÉ, - - \$2,000,000.00
CAPITAL SOUSCRIT, - - 1,300,000.00

(Souscrit en entier à 25 p. c. de prime.)

Président: *Gérant Général:*
H. S. HOLT. *D. M. STEWART.*

Succursales:

ONTARIO
Amherstburg, Perth,
Aylmer, St. Catharines,
Clinton, Stirling,
Crediton, Stouffville,
Exeter, Toronto,
Harrow, Unionville,
Havelock, **QUEBEC**
Markham, Montréal,
Milverton, Montréal-Ouest,
Mount Albert, Sutton,
Newmarket, Waterloo,
Ottawa,

Banquiers et Correspondants

J. P. MORGAN & Co., } New York
THE STANDARD TRUST COMPANY, }
THE NATIONAL BANK OF COMMERCE }
THE COMMERCIAL NATIONAL BANK } Chicago
J. S. MORGAN & Co., }
DRESNER BANK, } Londres
MORGAN, HARRIS & Co., } Paris
DRESNER BANK, } Berlin

THE MOLSONS BANK

Incorporée par acte du Parlement en 1855.

BUREAU PRINCIPAL - - - - - MONTRÉAL.
Capital Autorisé \$3,000,000.00
Capital Payé..... 2,818,560.00
Fond de Réserve 2,250,000.00

BUREAU DE DIRECTION.

WM. MOLSON MACPHERSON, Président. S. H. EWING
Vice-Président. W. M. RAMSAY, J. P. OLEGHORN, H.
MARKLAND MOLSON, Lt. Col. F. C. HENSHAW.
JAMES ELLIOT, Gérant Général.
A. D. DURNFORD, Inspecteur en Chef et Surintendant de
Succursales.

W. H. DRAPER, Inspecteur H. LOCKWOOD, } Asst Insp
W. W. L. CHIPMAN, }

SUCCURSALES: Acton, Q., Alvinston, O., Arthabaska,
Q., Aylmer, O., Brockville, O., Calgary, Alb., Chester-
ville, O., Chicoutimi, Q., Clinton, O., Exeter, O., Frankfort,
O., Fraserville, Q., Hamilton, O., Hensall, O., Highgate, O.,
Iroquois, O., Kingville, O., Knowlton, Q., London, O., Me-
ford, O., Montréal, Q., rue Saint-Catherine, Montréal, Mon-
tréal Market & Harbour, Place Jacques-Cartier, Morrisburg,
O., Norwich, O., Ottawa, O., Owen Sound, O., Port Arthur,
O., Québec, Q., Revelstoke, B. C., Ridgeway, O., Simcoe, O.,
Smiths Falls, O., Sorel, Q., St. Thomas, O., Toronto, O.,
Toronto Junc., O., Trenton, O., Vancouver, B. C., Victoria
ville, Qué., Waterloo, O., Windpeck, Man., Woodstock, O.
AGENCES à Londres, Paris, Berlin et dans toutes les
principales villes du monde.

Emission de Lettres de Crédit pour le commerce et lettre
circulaires pour voyageurs.
Attention sérieuse apportée aux Collections.

UBALDE GARAND. TANOREDE D. TERROUX

GARAND, TERROUX & CIE.,

BANQUIERS ET COURTIERS

118 Rue St-Jacques, MONTREAL.

Effets de commerce achetés. Traités émisés sur
toutes les parties de l'Europe et de l'Amérique.
Traités des pays étrangers encaissés aux taux les
plus bas. Intérêt alloué sur dépôts. Affaires tran-
signées par correspondance

R. WILSON SMITH

Courtier en Débentures

Débentures Municipales, des Gouverne-
ments et des Chemins de Fer achetées et
vendues. Débentures de premier ordre pour
placements de fonds et fidéi-dépôts, tou-
jours en mains.

BATISSE STANDARD LIFE,

115 rue Saint-Jacques, - - Montréal.

LE SECHAGE ELECTRIQUE DU BOIS

Il y a fort longtemps qu'on procède à
l'injection des bois, qui a pour but de
remplacer la sève du bois par un antisepti-
que.

Pour les bois de charpente, de menuise-
rie ou d'ébénisterie, ces procédés d'in-
jection ne se sont pas développés, en rai-
son de la nature résineuse des essences
les plus employées et qui se laissent dif-
ficilement imprégner.

Un nouveau procédé, appliqué depuis
un certain temps par la maison Johnson
et Philips, à Chavillon-Junction, est l'im-
prégnation par l'électricité.

L'appareil avec lequel on opère consiste
en une grande auge en bois, au fond de
laquelle se trouve une plaque de plomb,
reliée au pôle positif d'un générateur
d'électricité. Les bois à traiter sont dis-
posés sur cette plaque et recouverts d'une
seconde plaque, également en plomb, qui
constitue le pôle négatif.

L'auge est entièrement remplie d'un li-
quide formé d'une solution de 10 0/0 de
colophane et de 75 0/0 de carbonate de
soude.

Sous l'influence du courant électrique,
la sève du bois est éliminée et vient se
répandre à la surface du bain, tandis que
le bois absorbe la solution par ses pores
et s'en imprègne complètement.

Au bout de 5 à 8 heures l'opération est
terminée et il ne reste plus qu'à laisser
sécher les bois.

COLLES POUR CUIR

(Leather Trades Review).

1. La colle de poisson étant immergée
dans de l'eau, pendant 24 heures, égout-
tée, chauffée et additionnée d'un mé-
lange de 2 onces de résine et de 1-2 once
d'huile de lin cuite, préalablement fon-
dues ensemble par 2 livres de solution
de colle.

2 Une solution de colle de poisson dans
une quantité suffisante d'acide acétique
faible.

3 Fondre ensemble 1-2 livre de gutta-
percha, 1 once de poix, 1 once de gomme
laque et 1 once d'huile d'amande douce.

4 Dissoudre 1 once 1-2 de caoutchouc
finement divisé dans 6 onces de sulfure
de carbone et ajouter à la solution
chaude 1 once de gomme laque et 1-2
once de térébenthine, continuant à chauf-
fer jusqu'à dissolution complète. Cette
colle doit être employée à froid, le point
séchés est chauffé et comprimé.

Parlez de succès dans vos annonces,
ignorez vos concurrents et faites en sorte
que les produits que vous offrez en vente
soient d'un intérêt vital pour la classe de
clients à laquelle vous les destinez.

BANQUE PROVINCIALE DU CANADA

Bureau Principal - - - - - MONTRÉAL

BUREAU D'ADMINISTRATION

Monsieur G. N. DUCHARME, Président
Capitaliste de Montréal.
Monsieur G. B. BURLAND, Vice-Président
Président de la Lachine Rapids Hydraulic & Land
Co. Ltd. (The)

Monsieur H. LAPORTE, Directeur
De l'Épicerie en Gros Laport, Martin & Cie., de
Montréal, Echevin et Président du Comité
des Finances de la Cité.

L'Hon. LOUIS BRAUBIEN, Directeur
Ex-Ministre de l'Agriculture.

Monsieur S. CARSLY, Sr., Directeur
Propriétaire de la grande maison "Carsley," Montréal.

M. Tanorède Bienvenu, - - - - - Gérant-Général

M. A. S. Hamelin, - - - - - Auditeur

SUCCURSALES:

MONTRÉAL: 316 Rachel, (coin St-Hubert); 271 Roy
(St-Louis de France), 1138 Ontario, (coin Panet).
Berthierville, P. Q.; Valleyfield, P. Q.; Terrebonne, P. Q.
D'Isséville, P. Q.; St-Anselme, P. Q.; St-Guillaume
d'Upton, P. Q.; Pierreville, P. Q. Hull, P. Q.

Bureau des Commissaires-Censeurs

DEPARTEMENT D'ÉPARGNE

Sir ALEXANDRE LA COSTE, Président
Juge en Chef de la Cour du Banc du Roi.

L'Hon. J. G. LAVIOLETTE, Vice-Président
Ex-Conseiller Législatif.

L'Hon. N. C. CORMIER, Commissaire-Censeur
Conseiller Législatif, Industriel de Plessisville.

M. A. S. HAMELIN, Auditeur et Commissaire-Censeur
Ancien associé de la maison Hudon, Hébert & Cie,
de Montréal.

Honorable Sénateur ALFRED THIBAudeau,
Honorable LOMER GOUIN, Ministre des Travaux
Publics de la Province de Québec.

M. le Dr E. P. LACHAPPELLE, Commissaire-Censeur
Rue Sherbrooke, Montréal.

BANQUE DE SAINT-HYACINTHE

Bureau Principal: St-Hyacinthe, P.Q.

CAPITAL PAYÉ \$329,465
RESERVE 75 000

DIRECTEURS:

G. C. DESSAULLES, Président.
J. R. BRILLON, Vice-Président.
L. P. MORIN, V. B. SICOTTE,
DR E. OSTIGUY, EUSEBE MORIN,JOS. MORIN

W. A. MOREAU, L. F. PHILIE,
Caisier. Inspecteur.

Succursales:

St-Césaire, M. N. Jarry, gérant.
Farnham, J. M. Bélanger, gérant.
Iberville, J. F. Moreau, pro-gérant.
L'Assomption, H. V. Jarry, gérant.

Correspondants:—Canada: Eastern Townships
Bank et ses succursales. États-Unis: New York,
The First National Bank, Ladenburg, Thalman &
Co.; Boston: Merchants National Bank.

ALEX. DESMARTEAU

Successeur de Charles Desmarteau,

COMPTABLE, AUDITEUR,
LIQUIDATEUR DE FAILLITES

Commissaire pour
Québec et Ontario.

Bureaux, 1598 et 1608 rue Notre-Dame,
Montréal.

P. J. CHARTRAND, P. L. TURGEON

CHARTRAND & TURGEON COMPTABLES

Règlement de difficultés entre débiteurs et créanciers

Tel. Bell Main 2638 180 rue St-Jacques,
" Marchands 642 MONTREAL.

GEO. GONTHIER

Expert Comptable et Auditeur

EXPERT REPRESENTANT

The Account, Audit & Assurance Co'y,
Limited., New York.

Spécialité: Audition de livres et organisation
de comptabilité d'après méthode appelée
"Balance Sheet System of Accounts."

15 et 17, Côte de la Place d'Armes
Tel. Bell Main 2113. MONTREAL

LES PROGRES DE LA PROTECTION CONTRE L'INCENDIE

Par P. H. Sims, secrétaire de la "British
Amerika Assurance Co."

Etude présentée devant l'Insurance
Institute, de Toronto, le 6 mars 1903.
[Suite.]

Les records des grands incendies montrent que le danger de propagation n'est pas aussi grand latéralement que de face et d'arrière. Des murs mitoyens convenablement construits et sur lesquels les municipalités devraient insister empêchent habituellement l'incendie de se propager aux constructions adjacentes; mais d'avant et d'arrière, par suite des ouvertures nécessaires, le danger est toujours grand spécialement quand l'incendie provient de constructions élevées sur des rues étroites, ou sur des ruelles. Dans de pareilles situations, les pompiers rencontrent de grands obstacles, la chaleur et les flammes les forcent à occuper des positions d'où leurs appareils ne peuvent travailler d'une manière efficace. Comme moyen de protection on emploie beaucoup les volets incombustibles pour les ouvertures, et bien qu'ils aient de grands avantages, il ne manque pas de cas où pour différentes causes ils aient été inutiles. On a fait des progrès en matière d'inventions pour fermer les volets au moment critique, mais par suite de conditions climatiques et de la nécessité de les inspecter fréquemment il n'est guère probable que ces inventions seront considérées comme toujours sûres.

Pour la protection extérieure, les fenêtres en verre armé [wireglass] avec cadres en métal ont été reconnues très efficaces, tant dans les épreuves de laboratoire que dans l'usage réel, et on a empêché, grâce à ce système, des incendies de se propager aux constructions voisines. Un des exemples les plus remarquables qu'on ait noté est à l'incendie des établissements d'emballage de Armour à Chivago, le 16 mai 1902, [pour détails voir "Insurance Engineering" page 590] qui a détruit une considérable portion des usines, mais il fut arrêté dans sa marche vers les sections et les bâtisses adjacentes par des ouvertures protégées avec le verre armé. Ce système a un double avantage sur les volets, celui du prix et celui d'être toujours en place, tandis que les volets demandent une attention constante pour l'ouverture et la fermeture, et fréquemment il arrive qu'ils ne sont pas clos ou ne peuvent l'être au moment critique. Si même on ne devait ajouter foi qu'à une partie relativement grande des avantages réclamés en faveur du verre armé, on devrait en encourager l'usage sur une grande échelle pour prévenir les incendies de se propager au-delà des constructions dans lesquelles ils se sont déclarés.

Un autre moyen efficace de prévenir la

LA Provident Savings Life ASSURANCE SOCIETY of N. Y.

LA MEILLEURE COMPAGNIE POUR LES ASSURÉS ET LES AGENTS

Les agents habiles et les personnes recherchant une position rémunératrice peuvent s'adresser au bureau principal ou à aucun des agents généraux de la compagnie.

Bureau Principal pour la Province de Quebec:
185, rue St-Jacques, - - MONTREAL.

Les polices nouvelles émises par la

CANADA LIFE

pendant le premier semestre de 1903 à dépassé celle de toutes les périodes correspondantes dans l'histoire de cette Compagnie.

La Western Assurance Co.

Compagnie d'Assurance contre le Feu et sur la Marine
INCORPORÉE EN 1851

CAPITAL - - - - - \$2,000,000
ACTIF, au-delà de - - - - - 3,333,718
REVENU ANNUEL, au-delà de 3,536,035

BUREAU PRINCIPAL: TORONTO, Ont

Hon. GEO. A. COX, Président.

J. J. KENNY Vice-Prés. et Directeur Gérant
C. C. FOSTER, Secrétaire.

Succursale de Montréal:
189 rue Saint-Jacques.

ROBT. BICKERDIKE Gérant.

OUTH & CHARLTON, Agents de la Ville

ETABLIE 1853)

The Phenix Insurance Company OF BROOKLYN

TOTAL DE L'ACTIF - - - - \$7,112,413.30

Robert Hampson & Son, Agents,

39 rue St-Sacrement, Montréal.

propagation de l'incendie est le "Water Curtain", mais dans son mode d'emploi actuel il est douteux que l'usage en devienne général, excepté peut-être si on lui adjoint les appareils à jet automatique. C'est dans le domaine des choses possibles que le progrès fasse qu'on trouve une machine à Water Curtain qui serait opérée sur le principe des tours d'eau et qui, en ce cas, ferait partie des appareils des départements du feu. Au risque de paraître ignorant de ce qui a été tenté ou de ce qui est en usage, l'auteur suggérerait qu'un truck portant un tuyau vertical, avec attachement de tuyaux perforés qu'on pourrait élever à la hauteur requise, avec des bras dirigés horizontalement et alimentés d'eau par un hydrant ou une machine à vapeur, devrait fournir un Water Curtain effectif et présenterait l'avantage d'être amené promptement et mis en action à l'endroit requis.

Que ce système soit pratique ou non, l'expérience prouve que les incendies peuvent être arrêtés dans leur propagation latérale en suivant la ligne de rues par des murs mitoyens et il est à espérer que de nouveaux progrès permettront d'empêcher qu'ils se répandent au moyen des ouvertures d'avant et d'arrière. L'objet à atteindre et celui qui intéresse directement le public, par suite du coût croissant pour le maintien d'une protection efficace, est que l'incendie soit, autant qu'il est possible, confiné dans la bâtisse où il prend son origine et si le bâtiment est large, à une section seulement de ce bâtiment.

L'importance de cette question de la protection contre le feu est parfaitement démontrée dans "Insurance Engineering" de mars 1903. Il dit: "Les tables de la chronique du feu portent la perte totale aux Etats-Unis aux bâtisses en dehors desquelles les feux ont pris naissance, durant la période décennale qui a fini avec l'année 1901, à \$402,190,053; soit approximativement vingt cinq pour cent des pertes totales générales causées par les incendies pendant la même période de dix ans."

(A suivre)

The Accident & Guarantee Co'y OF CANADA

185 rue St-Jacques, MONTREAL.

Capital autorisé - - - - - \$1,000,000 00
" souscrit - - - - - 250,000 00
Payé en espèces - - - - - 45,000 00
Réserve - - - - - 5,000 00

DEPOT AU GOUVERNEMENT

Déposéchez le Receveur Général pour la sauvegarde des intérêts des porteurs de polices.

Evaluation du Gouvernement, \$38,583 00

FRKD. E. NELSON, Président.
JAMES MORGAN, Vice-Président.
JAMES DAVIDSON, 2nd Vice-Prés.
G. I. GODDARD, Directeur Gérant.

Agents demandés dans tous les districts non représentés au Canada.