

**PAGES  
MANQUANTES**

# Commerce, Finance, Industrie

Vol. XXXV

VENDREDI, 9 JANVIER 1903

No 2

## LE PRIX COURANT

REVUE HEBDOMADAIRE

Publié par LA COMPAGNIE DE PUBLICATIONS COMMERCIALES (*The Trades Publishing Co.*), au No 25 rue St-Gabriel, Montréal.

Téléphone Bell - Main 2547  
Boîte de Poste - - - 917

### PRIX DE L'ABONNEMENT :

Montréal et Banlieue - \$2.00

Canada et Etats-Unis - 1.50

Union Postale - - frs. 15.00

Il n'est pas accepté d'abonnement pour moins qu'une année complète.

L'abonnement est considéré comme renouvelé si le souscripteur ne nous donne pas avis contraire au moins quinze jours avant l'expiration, et cet avis ne peut être donné que par écrit directement à nos bureaux, nos agents n'étant pas autorisés à recevoir tels avis.

Une année commencée est dûe **en entier**, et il ne sera pas donné suite à un ordre de discontinuer tant que les arrérages ne sont pas payés.

Nous n'accepterons de chèques en paiement d'abonnement, qu'en autant que le montant est fait payable **au pair** à Montréal.

Tous chèques, mandats, bons de poste, doivent être faits payables à l'ordre de "LE PRIX COURANT."

Nous nous ferons un plaisir de répondre à toutes demandes de renseignements.

Adresser toutes communications simplement comme suit :

**Le Prix Courant, Montréal.**

## LES FAILLITES EN 1902

Bradstreet donne le tableau des faillites commerciales au Canada en 1902. En comparant ce tableau avec celui de 1901, on constate pour l'ensemble de la Puissance une diminution de 278 dans le nombre des faillites et de \$3,328,279 dans le chiffre du passif, soit de 20 pour 100 dans le nombre et de 28.65 pour 100 dans le total du passif.

Comparativement au passif des faillis leur actif était de 44.6 pour cent en 1901, il a baissé à 43.2 en 1902.

Voici les détails par province pour les années 1901 et 1902:

	Faillites.		Actif.		Passif.	
	1902.	1901.	1902.	1901.	1902.	1901.
Ontario...	409	495	\$1,136,779	\$1,669,823	\$2,901,943	\$ 3,784,451
Québec...	414	478	1,353,300	1,467,930	3,377,980	3,938,804
Nouveau-Brunswick...	42	76	133,775	720,360	243,525	1,530,250
Nouvelle-Ecosse...	72	112	133,591	245,918	268,032	449,564
Ile du Prince-Edouard...	13	10	50,615	49,900	124,179	81,000
Manitoba...	35	71	57,853	123,320	130,340	334,045
Territ. du N.-O. ....	18	26	70,585	103,250	118,368	187,773
Colombie-Anglaise...	86	102	654,725	810,450	1,147,791	1,351,050
Territ. du Yukon.....	3	...	6,000	.....	.....	.....
Totaux.....	1,092	1,370	\$3,597,223	\$5,196,951	\$8,328,658	\$11,656,937

La Province de Québec tient malheureusement cette année la tête sous le double rapport du nombre des faillites et de l'importance du passif.

La Province d'Ontario la suit de près.

Dans le tableau ci-dessus, on remarquera que le Yukon figure—cette année pour la première fois—avec 3 faillites, \$16,500 de passif et \$6,000 d'actif. Il n'y a donc pas lieu de faire des comparaisons pour ce Territoire.

Pour les provinces nous trouvons une seule augmentation dans le nombre des faillites, soit l'Ile du Prince-Edouard qui au lieu de 10 faillites en 1901 en a 13 en 1902; les autres provinces sont toutes en diminution, soit: Ontario, 86; Québec, 64; Nouveau-Brunswick, 34; Nouvelle-Ecosse, 50; Manitoba, 36; Territoires du Nord-Ouest, 8, et Colombie-Anglaise, 16.

L'Ile du Prince-Edouard est également la seule province qui présente une augmentation dans le passif des faillis, soit \$43,179.

Les diminutions, pour les autres sections du Canada, sont: Ontario \$882,508; Québec, 560,824; Nouveau-Brunswick, \$1,286,725; Nouvelle-Ecosse, \$181,532. Manitoba, \$203,705; Territoires du Nord-Ouest, \$69,405 et Colombie-Anglaise, \$203,259.

## LE DEVELOPPEMENT DE L'OUEST CANADIEN

A différentes reprises le *Prix Courant* a signalé les progrès rapides du développement de l'Ouest canadien. Ces progrès s'accroissent chaque jour davantage à un degré qu'on ne peut s'imaginer sans avoir quelques chiffres sous les yeux.

Les ventes de terres par la compagnie de chemin de fer du Pacifique Canadien qui avaient été de 831,922 acres en 1901 ont été de 2,420,000 acres en 1902; pour le mois de décembre seulement, elles ont été de 577,482,61 acres en 1902 et de 132,151.16 acres en 1901.

La recette provenant de ces ventes de terres a été de \$8,140,000 en 1902 et de \$2,640,000 en 1901, soit une moyenne par acre de \$3.17 en 1901 et de \$3.36 en 1902. L'augmentation du prix de vente qui avait été annoncée il y a un an n'a pas empêché, comme l'indiquent les chiffres ci-dessus, les ventes de tripler sous le rapport du nombre d'acres.

Il est à noter que l'année 1901 qui se trouve de beaucoup distancée par les ré-



sultats de l'année 1902 était une année de record.

Le commissaire des terres dit que partout où la Compagnie possède des terres à une distance raisonnable de la ligne du chemin de fer, il n'éprouve aucune difficulté à les vendre.

Cette déclaration confirme ce que nous disions il y a quelques semaines, à propos des projets de la compagnie du Grand-Tronc: l'établissement à une certaine distance d'une ligne parallèle à celle du C. P. R. aiderait immensément au peuplement et au développement du Nord-Ouest sans faire de la nouvelle voie ferrée une ligne concurrente de celle déjà existante.

En effet, ce sont les emplacements les plus rapprochés d'une voie de chemin de fer qui conviennent le mieux à l'établissement des colons dans les immenses plaines fertiles de l'Ouest. Au fur et à mesure que ces emplacements se feront rares, il deviendra plus difficile d'attirer l'immigration vers les terres à blé. Ce serait ouvrir de nouveaux champs à la culture que d'établir de nouvelles voies ferrées dans le grand Nord-Ouest canadien; ce serait hâter le développement de la population et de la production du pays que de fournir des moyens de transport à ceux que la fertilité du sol de ces régions attirera certainement le jour où la locomotive les traversera.

Il nous semble que les pouvoirs publics ne peuvent mieux servir les intérêts du pays qu'en donnant leur appui et leur aide à ces grandes entreprises de transport qui engendrent partout où elles passent le progrès et la richesse.

C'est par millions, et par dizaines de millions d'acres que se comptent les terres à blé à mettre en valeur du jour où d'autres chemins de fer seront construits à travers le Nord-Ouest. Plutôt ces chemins de fer seront construits et plus rapidement aussi le pays grandira en population, en richesses et en importance.

#### VINGT-ET-UNIÈME CONVENTION ANNUELLE DE LA SOCIÉTÉ D'INDUSTRIE LAITIÈRE

La Convention Annuelle de la Société se tiendra mercredi 14, et jeudi 15 janvier 1903, à Berthierville, P. Q. Les séances auront lieu à la salle du marché; la première commencera le mercredi 14, à 9 1-2 heures du matin,—voir programme d'autre part.

**Invitation.**—Le public en général, les cultivateurs, les fabricants de beurre et de fromage, sont cordialement invités. Les Cercles Agricoles et les Sociétés d'Agriculture sont spécialement priés d'envoyer des délégués.

**Annonces.**—Les amis de la Société, Messieurs les Membres du Clergé, et les officiers des Cercles agricoles et Sociétés d'Agriculture sont instamment priés de faire annoncer cette importante réunion, à la porte de l'église paroissiale, tous les dimanches d'ici à la convention.

**Réduction des prix de passage.**—Toutes les lignes de chemins de fer ont accordé les réductions d'usage.

#### AU PUBLIC

L'industrie laitière étant ici une industrie nationale, tous ceux, qui, dans la province de Québec, se considèrent comme amis du progrès, et désirent coopérer au bien-être de notre population, cultivateurs, propriétaires de beurreries et fromageries, fabricants de beurre et de fromage, commerçants, industriels, banquiers, hommes de professions libérales, hommes d'Etat, membres du clergé, tous tous devraient, sans exception, faire partie de la Société d'industrie laitière.

La cotisation de "membre à vie" est de dix piastres une fois payée: la cotisation ordinaire annuelle est d'une piastre.

Les souscriptions sont payables au secrétaire de la Société.

Il est de la dernière importance de payer sa souscription au moment de la Convention ou avant le 15 mai, pour s'assurer gratis l'envoi régulier du Journal d'Agriculture.

Les membres de la Société pour l'année 1903 ont droit:

Au Journal d'Agriculture de la Province de Québec, pour un an à partir du 1er juillet 1903;

Aux Rapports et Bulletins du Commissaire de la Laiterie pour la Puissance;

Aux Conseils aux patrons sur les soins du lait (Bulletin No 8 illustré);

A l'entrée gratuite à l'Ecole de Laiterie de St-Hyacinthe;

Aux avantages offerts pour la formation des Syndicats de Beurreries et de Fromageries.

Par ordre,

EMILE CASTEL,  
Sec., S. I. L., St-Hyacinthe.

#### 21e CONVENTION DE LA SOCIÉTÉ D'INDUSTRIE LAITIÈRE, À BERTHIERVILLE, (COMTE DE BERTHIER).

Les 14 et 15 janvier 1903.

Les séances auront lieu à la salle du Marché.

Programme de la 1ère journée, mercredi, 14 janvier. Matinée 9.30 heures.

Rapport de l'Assistant-Inspecteur-Général des Syndicats de Fromageries.

J. A. PLAMONDON.

Rapport de l'Inspecteur-Général des Syndicats de Fromageries.

E. BOURBEAU

Discussion de ces deux rapports.

Questions par les fromagers.

Conférence:—Les expériences du Département fédéral d'Agriculture et d'Industrie Laitière sur la maturation du fromage en chambres fraîches;—Emploi des préservatifs en Industrie Laitière.

LEON GERIN

Après-midi, 1.30 hrs:

Rapport de l'Inspecteur-Général des Syndicats de Beurreries.

Discussion de ce rapport.—Questions par les fabricants de beurre.

Remarques sur le commerce des produits laitiers, par M. P. W. MacLagan, président de l'Association des marchands de beurre et fromage de Montréal, et M. J. H. Scott, directeur de la Société d'Industrie Laitière.

J. H. SCOTT

Conférences:—La fabrication du beur-

re en fabriques avec la crème de centrifuges à main recueillie dans les fermes; exposé de ce système (pour et contre).

J. C. CHAPAIS

Avantages et inconvénients de ce système.

AUGUSTE GERIN

Discussion de ces travaux.—Questions par les cultivateurs.

Soirée 7.30 hrs:

Ouverture solennelle de la Convention

Les honorables S. A. Fisher, ministre de l'Agriculture Fédéral, et Adéland Turgeon, ministre de l'Agriculture Provinciale seront présents et adresseront la parole à la Convention.

Adresse de bienvenue.

Réponses aux adresses, M. J.-A. Vaillancourt, président.

Discours d'ouverture, M. J.-A. Vaillancourt, président.

Discours, Hon. S. A. Fisher. Hon. Adéland Turgeon.

Conférence, sur l'enseignement agricole dans les écoles primaires à la campagne. Hon. P. B. De LaBruyère, Surintendant de l'Instruction publique.

Allocution, M. G. A. Gigault.

Allocution, M. Némèze Garneau, C. L.

Les sociétés chorales et instrumentales de Berthierville agrémenteront le programme de la soirée de musique et de chant.

#### PROGRAMME DE LA 2e JOURNÉE.

Jeudi, le 15 janvier 1903

Messe d'action de grâces, à l'Eglise paroissiale, à 8 heures A. M.

Sermon de circonstance. Le chant sera exécuté par le chœur de Berthierville.

Matinée, 9.15 hrs:

Election du Bureau de Direction.

Fabrication du beurre, moisissure du beurre, M. J. D. Leclair.

Les écrémeuses centrifuges, Gabriel Henry.

Après-midi, 1.30 hrs:

Revue des travaux antérieurs de la Société.

Alimentation du bétail et son amélioration, M. J.-A. Couture, M. V.

L'élevage et l'engraissement du porc, J. C. Chapais.

Epreuve du lait, pureté, richesse, qualité: J. de L. Taché.

Soirée, 7.30 hrs:

Conférence, Prof. J. H. Grisdale.

Conférence sur la culture du grain en vue de la distillerie, J.-B.-A. Richard.

Conférence, Dr W. Grignon.

Musique et chant.

#### Les bons chemins

La ville de Farnham a donné un contrat à T. A. Morrisson & Cie, de Montréal pour un brise-pierres mobile Champion et un rouleau à vapeur pour les chemins "Branford Pitts" de 15 tonnes.

Le conseil espère donner ainsi un bon exemple aux autres municipalités de la Province pour l'amélioration des chemins.

Les bons chemins, voilà à quoi doivent tendre les efforts de toutes nos municipalités—le commerce y gagnerait beaucoup.

# C'EST LE TEMPS DES INVENTAIRES

Revisez votre stock et voyez comment vous êtes en Conserves Alimentaires (Canned Goods).

Nous pouvons en livrer encore quelques caisses à des prix très avantageux.

Il n'y a aucun doute que le prix haussera d'ici au Carême.

Nous avons actuellement en mains un lot considérable de Thés Japons acheté avant la hausse des prix

Nous en enverrons avec plaisir un échantillon à quiconque en fera la demande.

Nos prix sont excessivement bas.

Les dernières nouvelles du marché des Iles Barbades, prédisent une diminution considérable dans la production de la Mélasse des Barbades, le bas prix auquel la mélasse s'est vendue dernièrement en a augmenté la consommation, nous conseillons aux acheteurs prudents de s'approvisionner dès maintenant de Mélasse récolte 1902 — il y a tout à gagner.

Attendu ces jours-ci un char de

PRUNEAUX "Griffin & Skelley" — boîtes de 25 livres.

Grosneur 40/50 — 50/60 — 60/70 — 70/80 — 90/100 — 100/120.

RIX FACILE.

Ecrivez ou téléphonez pour cotations.

## Laporte, Martin & Cie

Epiciers en Gros, MONTREAL.

# L'Exposition de Saint-Louis

## LE GROUPE DE L'UNIVERSITE WASHINGTON

### Les bâtisses qui feront partie de l'Exposition de l'Achat de la Louisiane

Les nouveaux terrains et les nouvelles constructions de l'Université Washington qui seront employés à des fins d'exposition à l'Exposition Internationale de Saint-Louis en 1904 comprennent 110 acres de terrain et dix édifices.

Toutes ces constructions sont de l'ordre Gothique Tudor tel qu'on le rencontre dans les constructions de collège en Angleterre au temps de Henri VIII et de la Reine Elizabeth. Elles sont toutes bâties en granit du Missouri avec encoignures ou coins et assises ornementales en pierres de taille.

Le granit est disposé, comme disent les architectes en "broken range rubble". La maçonnerie est de granit façonné au marteau avec deux faces de niveau et quatre irrégulières. Ainsi les rangs de granit se trouvent de niveau alors que les blocks sont de formes irrégulières.

La bâtisse principale est le "University Hall". Son plan ressemble à la lettre capitale "H". Elle se dresse face à l'est de sorte que le Boulevard Lindell débouche directement à l'entrée principale qui est en même temps centrale. Cette entrée centrale, au point de vue de l'effet architectural, est ce qu'il y a de plus remarquable dans la bâtisse. C'est une tour massive de 77 pieds de haut couronnée de quatre tours octogonales dont une à chacun des coins. La tour elle-même, ainsi que les quatre coins sont crénelées avec merlons bien finis en pierres de taille qui entourent les embrasures. La porte d'entrée de cette tour est une arche magnifique avec archivolté déprimée de style Gothique. L'entrée forme, d'après le dire des architectes, une des plus magnifiques voûtes à arêtes qui existe aux Etats-Unis, ses dimensions sont de 25 par 38 pieds. La voûte est entièrement faite de pierres de taille entrecroisées d'un certain nombre de nervures d'un modèle achevé avec ornements fantaisiques en bosses aux intersections. On construit en bois ou en plâtre des voûtes à arêtes de plus grandes dimensions — celle-ci est toute en pierre.

La façade de la tour est ornée superbe-

ment de niches à baldaquin et de fortes assises sur lesquelles se trouve l'écusson héraldique qui porte les armes de l'Université.

En avant de cette entrée monumentale s'étend une terrasse de 50 par 264 pieds. On arrive à la terrasse au moyen de marches en granit taillé de 35 pieds de large. La terrasse est entourée d'une balustrade en pierres de taille d'un dessin remarquable.

Sur les deux extrémités des créneaux de l'University Hall sont deux fenêtres en saillie qui accentuent admirablement ces ailes. Au-dessus de toutes les fenêtres de l'University Hall et des constructions subsidiaires des moulures en pierre de taille forment manteau.

Le Busch Hall, les deux Cupples Halls et le Liggett Hall sont construits des mêmes matériaux et dans le même style que l'University Hall, ils sont cependant moins grands. Ils entourent une cour rectangulaire de considérable étendue que domine une horloge de tour de sept pieds de diamètre et qui se trouve sur la façade d'arrière de l'University Hall.

Les constructions sont entièrement à l'épreuve du feu, on a employé le béton au lieu de tuiles pour le plancher. Au centre de presque tous les édifices est un large corridor sur les deux côtés duquel sont des salles que l'Université destine aux conférences et aux répétitions. Le Liggett Hall est le dortoir des hommes, il est divisé en "logements" qu'occuperont des groupes d'étudiants.

La bâtisse de la chaudière, où se produisent la chaleur et la lumière pour les bâtisses est accessible par un tunnel ou chemin souterrain ayant environ huit pieds carrés de section. Ce chemin souterrain renferme les tuyaux de vapeur qui chauffent toutes les bâtisses et les forts fils conducteurs du courant électrique pour l'éclairage. Ce chemin souterrain fait un certain nombre de mystérieux détours pour éviter l'emplacement des constructions que l'Université bâtit par la suite.

La bâtisse de la chaudière devra recevoir une chaudière et un générateur du coût d'environ \$50,000 que devra fournir la General Electric Company et qui seront exhibés pendant la durée de l'Exposition.

A l'extrémité ouest du terrain de l'U-

niversité seront situés un grand amphithéâtre et un gymnase qui serviront pour l'exposition et les exercices de Culture Physique durant l'Exposition.

Voici quels sont les noms, les dimensions, les prix de coût et la destination des diverses constructions:

University Hall, 325 x 118 pieds, prix \$250,000—administration.

Busch Hall, 292 x 100 pieds, prix \$115,000

—Département des Travaux.

Cupples' Hall No 1, 263 x 113 pieds, prix \$115,000—Anthropologie.

Cupples' Hall No 2, 207 x 80 pieds, prix \$115,000—Garde Jefferson.

Work Shop, 207 x 63 pieds, prix \$30,000—

A désigner.

Liggett Hall, 90 x 63 pieds, prix 100,000

—A désigner.

Power House, 120 x 50 pieds, prix 15,000

— Chaudières et machines.

Library Bdg., 258 x 144 pieds, prix 250,000

— Congrès d'éducation.

Dormitory and Dining Hall, 269 x 150 pieds, prix — Service.

Gymnasium, 94 x 181.5-2 pieds, prix 140,000 — Culture Physique.

## LE BEURRE DE KARITE

C'est du fruit du *Butyrosperman Parkii* que se retire le beurre de Karité. D'une densité de 0,9215, son point de fusion serait en moyenne 34° C.; il a l'aspect du suif, plus gras au toucher; son odeur est peu agréable, sans être forte. Il est principalement formé d'acides stéarique et oléique à titre assez élevé, aussi renferme-t-il peu de glycérine. Il fournit avec la soude des savons durs d'un blanc sale. Il rancit difficilement. Ce produit se mélange trop facilement aux autres corps gras; aussi, d'après l'*Agriculture pratique des pays chauds*, "il est à craindre que, en raison de ses qualités de conservation il ne soit rechêché comme agent de sophistication, ce qui lui attirera certainement les rigueurs de règlements spéciaux, sinon prohibitifs."

Le beurre de première expression sert à la cuisine dahoméenne; celui de seconde expression est vendu, suivant la saison, de 0 fr. 25 à 0 fr. 50 le kilo. En Guinée, il vaut de 1 franc à 1 fr. 25 et trouve preneur parmi les indigènes.



Votre Stock n'est pas complet sans la Poudre à Pâte **VIENNA**. La meilleure sur le marché.

# S. H. & A. S. EWING,

Importateurs, Rôtisseurs et Mélangeurs de Cafés. Manufacturiers d'Épices, Crème de Tartre, Moutarde, Borax, Graine de Lin, Poudre à Pâte, Etc.

Ecrivez-nous pour cotations.  
Commandes par la malle sollicitées.  
Livraison garantie.

The Montreal Coffee & Spice Steam Mills, 55 rue Côte, MONTREAL.

Les erreurs des autres devraient  
mettre chaque épicier à l'abri  
d'erreurs semblables.

Il y a un certain nombre d'épi-  
ciers qui voudraient bien avoir  
acheté les **Confitures, Gelées et  
Marmelades** de

## UPTON

à la place de quelque marque inconnue

**ROSE & LAFLAMME**

Agents de vente pour l'Est

400 Rue St-Paul, - - MONTREAL



Agent: W. S. SILCOCK,  
P.O.B. 1085, MONTREAL.

## Les Confitures, Gelées et Marmelades de Graham

sont bien connues dans tout le  
Dominion comme les **types  
de la qualité.**  
Quand vous donnerez une com-  
mande essayez-les.

**Canada Preserving Co  
HAMILTON**

## Une Suggestion pour les Fêtes !

FAITES UN BON ETALAGE

Des Conserves de Viandes  
et Spécialités de **CLARK**

Et vous serez surpris de la manière dont elles se vendent

# 55 Variétés

## Agence Mercantile de Sprague DE MONTREAL

Président: Hon. ROBT. MACKAY

Capital: - \$100,000

Nous avons les méthodes les plus approu-  
vées et les plus modernes pour retrouver  
les débiteurs et collecter les comptes.

Si vous désirez convertir en argent com-  
ptant vos vieux comptes arriérés, écrivez-  
nous.

Références et témoignages fournis sur  
demande.

BUREAU:

Merchants Bank Chambers, - - - MONTREAL

Pour la Qualité et la Pureté  
achetez l'Extra Granulé

Et les autres grades de sucres  
raffinés de la vieille marque de  
confiance

*Redpath*

Manufacturés par

**The Canada Sugar Refining Co.**

MONTREAL

LIMITED

## La Pureté et l'Excellence du

Cacao Hygiénique et Perfection de  
Chocolat Queen's Dessert,  
Royal Navy et Perfection de . . .  
Glaçages de . . . . .  
Barres de Chocolat à la Crème,  
Gingembre au Chocolat,  
Wafers, etc., et  
le fameux mélange de Café de . . .

**C  
O  
W  
A  
N**

En font les produits les plus populaires  
pour tous les épiciers.

**THE COWAN CO., LIMITED, - - TORONTO**



Mercredi, 7 janvier 1903.

Il est certain que le commerce du jour de l'an a été plus actif qu'il ne le fut jamais à Québec. Des marchands ont même été pris par surprise, et se sont vus dans l'impossibilité de remplir certaines commandes, leur stock se trouvant épuisé. L'approvisionnement était pourtant considérable et basé sur la prévision d'un vaste écoulement; cependant plusieurs patrons nous ont avoué que les ventes ont dépassé leurs espérances. Chose remarquable autant qu'elle est encourageante, c'est que la proportion des achats au comptant a été plus forte que jamais. Ce n'est pas notre habitude d'être optimiste à l'extrême, ni notre désir de faire la cour aux marchands de Québec, mais la vérité nous oblige à déclarer que le volume des affaires et les conditions dans lesquelles elles se sont faites durant les derniers jours de 1902 sont tout à l'avantage comme à la louange des vendeurs et des acheteurs. C'est une constatation de faits que nous croyons utile de faire dans l'intérêt du commerce local, et dont nous affirmons la véracité.

\*\*\*

Quelques uns sont d'opinion que les circulateurs de timbres de commerce, dont nous avons trois compagnies en opération à Québec, ne sont pas étrangers à cet état de choses. Nous remarquons toutefois, que la même activité a régné partout, bien que les timbres ne soient distribués que par des privilégiés. De plus, si nous en croyons des correspondances parues dans les journaux quotidiens, il semblerait que les promesses faites par certaines de ces compagnies pour augmenter le patronage, n'ont pas été remplies à la lettre. Quoiqu'il en soit, la mauvaise humeur est apparente chez les clients et la réaction pourrait bien être énergique. En attendant, notre rôle de chroniqueur impartial nous fait un devoir de constater que la fascination des timbres gagne bien du monde, et que l'attraction, à Québec, est puissante vers les magasins où on les tient en dépôt. Pour satisfaire ce caprice de la mode, nous voyons que des marchands n'hésitent pas à mettre à la disposition du public, des timbres de toutes les couleurs: il n'y a que l'embarras du choix. Le débat ne paraît point près de finir au sujet du mérite relatif de ce moyen d'attirer l'attention publique; les hommes d'affaires, à Québec, sont encore divisés sur cette importante question.

\*\*\*

Il serait oiseux de recueillir les opinions qui se font jour au sujet de la plus ou moins grande protection commerciale que les autorités devraient accorder. D'abord, il y a contradiction souvent intéressée, par suite de l'orientation politique; puis, les raisons données servent quelquefois autant les partisans des doctrines les plus opposées. Ce qui est indéniable, toutefois, c'est que nos industriels et nos commerçants sont loin de se désintéresser de ces questions, qui se discutent chaudement parmi les hommes d'affaires. Il a été proposé de tenir des assemblées, à la Chambre de Commerce, par exemple, ou de former des comités parmi les membres de cette chambre, aux fins d'étudier ces problèmes à un point de vue pratique, et de former une opinion éclairée dans notre population. Plusieurs sont d'avis que des modifications devraient être faites, et cela dans un avenir rapproché. En quoi devraient consister ces remaniements de tarif, et quelles en seraient les raisons tant pour le producteur que pour le consommateur, voilà ce qui resterait à régler de bonne foi et sans parti-pris.

#### ÉPICERIES

SUCRES:—Jaunes, \$3.20. Ex-ground, 5 1-2c. Powdered, 5 1-2c à 6 1-2c.

MELASSES:—Barbades, pures, tonne, 25c à 26c le gallon; Porto-Rico, 30c à 31c Fajardos, 32c à 33c.

BEURRE:—Frais, 20c à 22 1-2c; Marchand, 17c à 18c; Beurrerie, 22c.

FROMAGE:—11c à 13c.

CONSERVES EN BOITES:—Saumon, par douzaines, \$1.00 à \$1.50; Clover leaf, \$1.45 à \$1.50. Homard, \$2.50. Tomates, \$1.80 à \$2.00. Pois, Blé-d'Inde, et Fèves, 85c à \$1.00.

FRUITS SECS:—Valence, 7 1-2c; Corinthe, 5c à 6 1-2c.

TABAC CANADIEN:—En feuilles, 15c par 50 lbs; Walker Wrappers, 17c à 18c; Kentucky, 14c à 15c; White Burleigh, 16c; Connecticut, 14c à 15c.

PLANCHES à LAVER:—Favorites, \$1.70; Waverly, \$2; Imp. Globe, \$2; Water Witch, \$1.50; King, \$2.00; Victor, \$2.10.

BALAIS:—2 cordes, \$1.65 la doz.; 3 cordes, \$2.00 à \$2.35; 4 cordes, 3.00 à \$3.75.

#### FRUITS

ORANGES:—De Sorrente, 160 de grosseur, \$3.00; 200 grosseur, \$3.25; 300 de grosseur, \$3.50.

CITRONS:—de Messine, 300 de grosseur, \$3.00 à \$3.50 la boîte.

POMMES:—Pommes d'automne, \$2.50 à \$3.00; pommes d'hiver, \$3.00 à \$4.00.

POIRES:—50c le panier.

RAISIN:—Bleu, 30c; rouge, 50c; Malaga, \$6.00 par 50 lbs.

OIGNONS rouges, en quart, \$2.00.

#### FARINES, GRAINS ET PROVISIONS

FARINES—Forte à boulanger, \$1.95 à \$2.00; 2e, \$1.80 à \$1.90; Roller, \$1.80 à \$1.85; Pat. Ontario, \$1.80 à \$1.85; Manitoba, \$4.40 à \$4.60.

GRAINS—Blé Manitoba, 73c; Avoine, 40c à 42; Orge, par 48 lbs, 65c à 70c; Orge à drèche, 70c à 80c; Blé-d'Inde, 70c

à 75c; Sarrasin, 70c; Son, 90c; Pois, \$1.10.

LARD—Short Cut, par 200 lbs, \$23.50 à \$24.00. Clear fat, \$26.00 à \$26.50; Clear back, \$27.50 à \$28.00. Saindoux pur, le seau, \$2.75. Composé, \$1.90 à \$2.10. Chaudière, \$2.10. Jambon, 12c à 13c; Bacon, 12c à 13c.

HUILES:—Loup-marin raffinée, 37c à 40c; Morue, 32c; Marsouin, 35c.

POISSON—Morue No 1, \$5.50 à \$6.00; No 2, \$5.25 à \$5.50. Saumon, No 1, \$16.50; No 2, \$15.50.

#### PRODUITS DE LA FERME

OEUFs:—Frais, 22c à 25c; chaulés, 18c à 19c.

PATATES:—75c à 80c le sac.

\*\*\*

L'état de nos établissements industriels de chaussures continue à être prospère. Nous avons les plus positifs renseignements pour assurer que la main-d'œuvre y est, aussi satisfaisante en nombre et en qualité que dans les meilleures années, et aussi que la situation financière n'y laisse à peu près rien à désirer. Ce n'est pas à dire que la concurrence du dehors n'est pas très active. Il faut ne pas oublier que la grande suspension de travail d'il y a deux ans fait encore sentir ses désastreux effets dans ce sens que d'autres fabriques se sont fortement outillées dans d'autres centres et se sont emparées du marché. Mais nos manufacturiers se sont montrés depuis à la hauteur des circonstances, et ils ont presque repris tout le terrain perdu. Ils ont de plus modifié leur mode de fabrication, et sont en mesure de faire, plus que jamais, la lutte sur le terrain des affaires. En définitive, pour nos industries comme pour le commerce en général et pour les opérations financières, l'année commence sous de favorables auspices.

L. D.

#### Calendrier

Nous accusons réception d'un joli calendrier de la National Life Assurance Company of Canada de Toronto. L'ornementation en est simple et relevée d'un filet d'or qui donne du relief au dessin et à la composition en général. Avec nos remerciements à la compagnie en général et à son progressif directeur-gérant, M. R. H. Matson.

JOURNAL DE LA JEUNESSE.—Sommaire de la 1567e livraison, 13 décembre 1902. La Gondole fantôme, par Gustave Toudouze.—Une curieuse culture, par L. Viator.—La Ferme de Solférino.—La mission de Geneviève, par B. A. Jeanroy, suite.—Les Secrets de la prestidigitation, par Saint-Jean de l'Escap.

Abonnements: France: Un an, 20 fr. Six mois, 10 fr. Union Postale: Un an, 22 fr. Six mois, 11 fr. Le numéro: 40 centimes.

Hachette et Cie, boulevard Saint-Germain, 79, Paris.

# LE SEL DE TABLE WINDSOR

## N'A PAS SON RIVAL

### TOUS LES EPICIERIS.

**M. A. CARDINAL**

145, Place Youville, Montréal, Qué.

**Beurre, Fromage, Œufs, Volailles,  
Grains, Viandes et Légumes**

Achetés ou reçus en consignation.

Retours faits promptement. Avances libérales sur consignations.

Correspondance sollicitée.

Tél. Bell Main 2861.

C'est une marchandise honnête et juste l'article pour créer ou étendre un courant d'affaires.



Voir les cotations dans nos prix courants.

Les meilleurs épiciers se font un devoir d'en tenir toujours en stock.



## COLD STORAGE

Circulation d'air froid et sec, Ventilation parfaite, Température appropriée à la nature des produits à conserver.

Conservation, d'après les méthodes scientifiques les plus approuvées, de

**Beurre, Fromage, Œufs, Fruits.**

Coin des rues des Sœurs Grises et William, Montréal.

O. M. GOULD, GÉRANT

*Il est tout aussi logique de comparer un char électrique à un tramway tiré par des chevaux, que de comparer le thé Blue Ribbon à n'importe quel autre thé.*

## R. WILSON SMITH

Courtier en Débentures

Débentures Municipales, des Gouvernements et des Chemins de Fer achetées et vendues. Débentures de premier ordre pour placements de fonds en fidéi-dépôts, toujours en mains.

**BATISSE STANDARD LIFE,**

151 rue Saint-Jacques, - Montréal.

## Le SIROP D'ANIS GAUVIN

N'a pas d'égal pour toutes les maladies de l'enfance. Les marchands peuvent le recommander sans crainte à leurs clients. En vente chez tous les marchands de gros.

DÉPOT GÉNÉRAL:

**J. A. E. GAUVIN,**  
1286 rue Ste-Catherine, Montreal.

Le 20 Janvier 1903 à 11 heures A. M. au bureau de François Georges Crépeau, notaire, 156 rue Visitation, Montréal, sera vendue par encan public, cette magnifique propriété No 3 rue Waverly, Ville de St-Louis, dépendant de la succession de feu Hormidas Gauthier.

Pour autres informations s'adresser à

**F. G. CRÉPEAU,**

156 rue Visitation, Montréal.

## ALLUMETTES

Nos prix sont bas,

Nos allumettes sont bonnes,

Elles sont garanties.

Essayez-les.

The Walkerville Match Co., Limited

## C. A. MORIN

REPRÉSENTANT

Batisse Impériale, Montréal

## J. W. HILL

Propriétaire d'entrepôts

Entrepot, Refrigerateur public pour effets périssables en douane ou libres

ENTREPOT No 73

Magasin: Coin William et Queen,

Bureau: 48 rue William, MONTREAL





# Épiceries, Provisions, Vins et Liqueurs



## LES LICENCES D'ÉPICIERS

M. Alex. Archambault, greffier de la commission des licences, informe les épiciers que leurs blancs de licence sont maintenant prêts. Les épiciers pourront se présenter à son bureau n'importe quel jour de la semaine.

## REVUE GÉNÉRALE

### COMMERCE

Le commerce de gros subit un moment de calme, calme inévitable à cette époque de l'année; mais d'ici une semaine ou deux les voyageurs auront repris leurs tournées et les stocks passablement diminués par les ventes des fêtes devront être regarnis.

Le commerce des fêtes a été excellent en général pour le commerce de détail et la meilleure preuve nous en est fournie par les banques qui nous déclarent que les dépôts en compte-courant des détaillants sont en forte augmentation cette semaine.

Maintenant que les marchands de détail ont un peu de loisirs, nous ne saurions trop leur recommander de faire leur inventaire, c'est encore la meilleure manière de se rendre compte des marchandises qui peuvent faire défaut et de celles qui doivent être vendues au plus tôt pour ne pas subir trop de perte.

### FINANCES

La Gazette du Canada donne avis du paiement de dividendes à leurs actionnaires par les banques suivantes, le 2 février: Royal Bank of Canada, 4 p. c. semestriel. Bank of Nova Scotia, 5 p. c. semestriel.

Mercredi a eu lieu une assemblée spéciale des actionnaires de la Banque de Montréal. Il y a été décidé d'augmenter de \$2,000,000 le capital de cette institution; les nouvelles actions seront émises à une prime de 70 p. c. Une autre décision prise par les actionnaires est celle de reporter du 1er juin au 1er décembre la date de l'assemblée générale annuelle.

La Bourse de Montréal a repris avec la nouvelle année plus d'activité et plus de fermeté. Les courtiers éprouvent encore quelque difficulté à obtenir des prêts à demande aux taux de 6 p. c. et n'était cette difficulté, une plus grande activité

régnerait car avec la situation saine du commerce et de l'industrie et des titres cotés à des prix généralement bas il y a lieu dans le monde de la spéculation à escompter des profits en achetant aux cours actuels.

Il s'est fait quelques ventes d'actions de banques; plus cette semaine que dans les semaines précédentes.

Notre liste ci-dessous indique des avances assez sensibles malgré une réaction partielle hier. Le C. P. R., a été la valeur la plus active; les valeurs de traction en général sont celles qui ont eu le plus de mouvement; l'action Nova Scotia Steel est également en demande et ignore hier la baisse qui a affecté d'autres titres; elle a gagné dans la semaine 81-4 points.

Les cotes ci-dessous sont celles de la dernière vente:

C. P. R.....	135½
Twin City.....	120
Duluth (comm.).....	19
“ (pref.).....	35½
Montreal Str.....	273½
“ “ (bons).....	106
Toronto “.....	118
“ (nouv.).....	112½
St John “.....	120
Toledo Ry.....	35½
Detroit United Ry.....	89½
Halifax Tr. (actions).....	105½
“ (bons).....	108
Hamilton Elect. Ry (pref.).....	88½
Winnipeg St.....	140½
Rich. & Ontario.....	98½
Dominion Coal.....	131½
“ “ (pref.).....	115
“ “ (bons).....	110
Interc. Coal.....	75
“ “ (pref.).....	90
“ “ (bons).....	94
Merchants Cotton.....	70
Montmorency Cotton.....	100
“ “ (bons).....	100
Dom. Cotton.....	54
Montreal Cotton.....	125
Col. Cotton (actions).....	50
“ “ (bons).....	99
Dom. Steel (pref.).....	96
“ (ord.).....	61½
“ (bons).....	89½
Nova Scotia Steel.....	111½
“ “ (nouv.).....	100
“ “ (pref.).....	138
“ “ (bons).....	110
Montreal Power.....	88½
Can. Gen. Electric.....	220½
Commercial Cable.....	170½
“ “ (bons rég.).....	97½
Montreal Telegraph.....	168
Bell Telephone.....	165
Canadian Rubber.....	80

Laurentide Pulp.....	99
“ “ (bons).....	105
Lake Superior.....	93¼
B. C. Packers' Assn.....	98
Ogilvie F. M. Co (pref.).....	134½
“ “ (bons).....	115
Diamond Glass.....	140
N. W. Land.....	225
“ “ (pref.).....	99
Lake of the Woods.....	170
West India Electric.....	51

## REVUE DES MARCHES

### ÉPICERIES

Comme l'on s'y attendait du reste, le marché de gros de l'épicerie a été calme depuis les fêtes; les détaillants ont été trop occupés par leurs ventes pour songer à placer des commandes. D'après les rapports reçus dans le gros, le commerce de détail pendant la saison des fêtes a été des plus satisfaisant ce qui porte à croire que les commerçants de détail commenceront à faire leurs rassemblements vers le 15 janvier.

### SUCRES

La demande est satisfaisante. Les prix sont fermes; on ne s'attend guère à de fortes augmentations dans les prix, cette année, car les raffineries de sucre de betteraves de l'Ouest seront en mesure de placer leurs produits sur le marché.

### CAFÉS

Jusqu'à date il y a eu une bonne demande cette saison pour les cafés. Les prix pour les qualités moyennes telles que les Rios et autres cafés brésiliens ont été à l'avantage des acheteurs cette année, tandis que les prix pour les cafés de qualité supérieure tels que Mocha, Java et Ceylan ont été très fermes.

### ÉPICES PURES

Le marché des épices est très ferme sur toute la ligne avec tendance à la hausse sur les poivres, les gingembres et les clous de girofle.

Les affaires ont été actives jusqu'à l'époque des fêtes. On s'attend à une reprise sérieuse à partir du 15 janvier.

### FRUITS SECS

Nous croyons qu'il est de l'intérêt des lecteurs du Prix Courant d'avoir un aperçu de la situation du marché des fruits secs à Montréal au commencement de l'année 1903. Toutes les qualités de raisins de table de quelque provenance



ALBERT HEBERT, PRÉS.



L.E. GEOFFRION  
VICE-PRÉSIDENT



S.J. CARTER,  
TRÉSORIER

OFFICIERS DE  
**L'ASSOCIATION**  
DES  
**EPICIERSDÉGROS**  
Année 1903



J. ETHIER, DIRECTEUR.

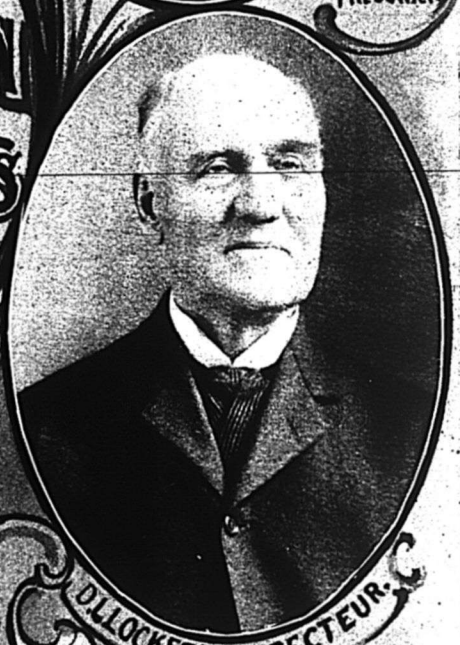

D. LOCKERBY, DIRECTEUR.



S. QUINTAL, DIRECTEUR.

# Association des Epiciers de Gros de Montreal

## LES ELUS POUR 1903

Nous avons publié précédemment le compte-rendu de l'assemblée générale annuelle des membres de l'Association des Epiciers de Gros de Montréal, ainsi que le résultat des élections pour l'année 1903.

Nous avons le plaisir d'offrir à nos lecteurs les portraits des nouveaux élus:

### M. ALBERT HEBERT

Le Président, M. Albert Hébert, est né le 24 février 1864 à Montréal: il commença au Collège Ste-Marie ses études qu'il acheva à l'Académie Commerciale Catholique de Montréal. En 1881, il passa avec distinction les examens de sortie, obtint ses diplômes ainsi que le prix de bourse de la fondation "Comte".

Son cours terminé et afin de connaître à fond la branche du commerce auquel il se destine il entre comme employé dans la maison d'épicerie de détail autrefois bien connue de Dufresne et Mongenais. En 1883, il étudie le commerce de gros chez MM. Hudon et Hébert qu'il quitte en 1885 pour aller en Europe où dans un séjour prolongé il tend à compléter son éducation commerciale.

A son retour au Canada, M. Albert Hébert entre à nouveau chez MM. Hudon, Hébert & Cie, où il prend déjà une part sérieuse dans le mouvement des affaires de la maison. En 1892, époque à laquelle son père, M. C. P. Hébert se retire de la direction active des affaires, M. Albert Hébert prend en mains le contrôle général des affaires de la raison sociale.

M. Albert Hébert, est membre du Board of Trade et de la Chambre de Commerce de Montréal.

Si vous demandez à M. Albert Hébert quel est son sport favori, il vous répondra indubitablement: les affaires.

Il en a d'ailleurs et le génie et la passion.

### M. L.-E. GEOFFRION

M. L. E. Geoffrion, Vice-Président de l'Association, est né à Varennes, en 1853. Après avoir fait ses études au Collège Commercial de la même localité il entre successivement à l'emploi de John Hutchison,

grande maison d'épicerie de détail, coin des rues Notre-Dame et Bonsecours à Montréal et de John Millen, épicier, coin des rues Plessis et Ste-Catherine.

En 1876 il quitte le détail pour le gros et entre dans la maison L. Chaput, Fils & Cie, dont il est devenu l'un des associés en 1883. Il a parcouru les Antilles et l'Europe dans les intérêts de son commerce.

M. L. E. Geoffrion est membre de la Chambre de Commerce et du Board of Trade. Il a été le président de la Chambre de Commerce en 1900 et 1901 et il est membre de la Commission du Port de Montréal depuis 1901.

Ses qualités d'homme d'affaires et son jugement sûr et droit l'ont désigné aussi bien à ses anciens patrons qui se le sont associé qu'à ceux qui lui ont confié les positions honorifiques que nous venons de dire.

### M. S.-J. CARTER

M. S. J. Carter, Trésorier de l'Association, est né en avril 1856 dans les Cantons de l'Est: il vint à Montréal à l'âge de 20 ans et pendant 8 ans resta, en qualité de voyageur, à l'emploi de J. A. Mathewson, épicier en gros.

Il fut l'un des fondateurs de la maison Ransom, Forbes & Co., épiciers en gros qu'il quitta pour fonder un commerce de gros avec MM. Ward & Galbraith, M. Ward s'étant retiré, il y a 10 ans environ, la raison sociale devient Carter, Galbraith & Co.

M. S. J. Carter est membre du Board of Trade.

### M. JOS. ETHIER

M. Jos. Ethier est né à Ste-Rose en 1866, a fait ses études au Collège des Clercs St-Viateur. Ses débuts dans le commerce se font à St-Eustache, chez M. Alfred Limoges, marchand général, qu'il quitte pour venir à Montréal à l'emploi de T. W. Lamb, épicier en gros et en détail, carré Chaboillez.

Le 1er avril 1885 M. Ethier entre chez M. H. Laporte, épicier de gros, qui par la suite a formé la société Laporte, Martin & Cie, dont M. Ethier fait partie depuis 1894.

Il vient d'être réélu directeur de l'Association des Epiciers de gros pour l'an 1903.

M. Jos. Ethier est l'un des membres fondateurs de l'Alliance Nationale.

### M. D.-L. LOCKERBY

M. D. L. Lockerby, de la maison Lockerby Bros, est né à Lacolle en 1837, il vint à Montréal dans l'automne de 1863. Tout d'abord premier vendeur dans la maison Kingan et Kinloch, épiciers en gros, il devint dans la suite leur associé. En 1878, il quitte cette firme pour s'associer avec J. M. Kirk, épicier en gros, sous la raison sociale Kirk, Lockerby & Co. En 1881 il quitte l'épicerie et entre en société avec McIntyre, Son & Co., marchands de nouveautés en gros. Quatre ans après il vend sa part sociale dans cette maison et achète les intérêts de son ancien associé, J. M. Kirk dans la maison Kirk, Lockerby & Co., qui prend la raison sociale qu'elle porte actuellement de Lockerby Bros.

M. D. L. Lockerby est membre du Board of Trade.

### M. J.-EDMOND QUINTAL

M. J. Edmond Quintal est né à Montréal en 1860. Ses études au Collège Ste-Marie terminées, il entre dans l'une des plus fortes maisons d'épicerie de détail de l'époque, la maison David Crawford.

Après un apprentissage sérieux du commerce de détail, il entre chez son père, négociant de gros, dont il devient l'associé en 1881. En 1897, à la mort de M. N. Quintal, M. J. Edmond Quintal prend la direction générale de la maison N. Quintal et fils dont la fondation remonte à 1851.

M. J. E. Quintal est membre de la Chambre de Commerce du District de Montréal et du Board of Trade.



C. A. Morin, Montréal

A lumettes Walkerville.

Imperial, 3 cses et plus.....	cse.	5 50
" " moins de 3 cses.....	"	5 75
Duke of York, 5 cses et plus.....	"	3 80
" " moins de 5 cses.....	"	4 00
Knight, 5 cses et plus.....	"	5 00
" " moins de 5 cses.....	"	5 25
Maple Leaf, 5 cses et plus.....	"	1 80
" " moins de 5 cses.....	"	1 90
Crown, 5 cses et plus.....	"	1 60
" " moins de 5 cses.....	"	1 70
Club 3 cses et plus.....	"	4 80
" " moins de 3 cses.....	"	5 07
Royal, 5 cses et plus.....	"	3 70
" " moins de 5 cses.....	"	3 90

S. H. & A. S. Ewing, Montréal

Vienna Baking Powder.

Canistre 1 lb, la cse 4 doz ...	doz.	2 25
" " " " " " " " " "	"	1 25
" " " " " " " " " "	"	0 75
Paquet 5 oz " " " " " "	"	0 70
" " 3 " " " " " " " "	"	0 35

Cuir à Empeigne

Veau Français, 16 kos. par lb	1 25
" " " " " " " " " "	1 20
" " " " " " " " " "	1 20
" " " " " " " " " "	1 15
" " " " " " " " " "	1 15
" " " " " " " " " "	1 10
Taure française 30 " " " "	1 00
" " " " " " " " " "	1 00
" " " " " " " " " "	0 95
" " " " " " " " " "	0 95
" " " " " " " " " "	0 90
Vache ci-ée forte " " " "	0 38 0 40
" " " " " " " " " "	0 40 0 42
" " " " " " " " " "	0 40 0 45
" " long grain pd. " " " "	0 15 0 16
" " grainée écossais " " " "	0 15 0 17
" " grainée à l'huile " " " "	0 14 5 15
Taure, marque "Lion" lb. " " " "	0 70 0 75
" " " " " " " " " "	0 70 0 75
" " canadienne en peau " " " "	0 57 0 60
" " Anglaise " " " " " "	0 75 0 85
" " " " " " " " " "	0 75 0 80
Vache fendue forte " " " "	0 22 0 25
" " " " " " " " " "	0 22 0 26
" " " " " " " " " "	0 22 0 27
" " " " " " " " " "	0 20 0 23
" " buff pd. " " " "	0 14 0 15
Com. kid ou glove grain " " " "	0 13 0 15
Veau, imitation français lb	0 80 0 90

Cuir fins.

Vache vernie unie (Patent) par Pd.	0 17 0 18
" " " " " " " " " "	0 18 0 17
" " " " " " " " " "	0 25 0 30
Dongola Glacé No 1 " " " "	0 25 0 30
" " " " " " " " " "	0 20 0 2
" " Mat " 1 " " " "	0 25 30
" " " " " " " " " "	0 20 0 25
Veau Noir Chromé " " " "	0 25 0 30
" " Patent " " " "	0 45
" " Couleur " " " "	0 25 0 3
Mouton glacé " " " "	0 08 0 10
" " a doublure " Lb. " "	0 45 0 50
Kangaroo " Pd. " "	0 40 0 50
Marsouin " Lb. " "	1 25 1 50
Cordovan " Pd. " "	0 18 0 20

Cuir à Semelle

Globe " " " "	0 28 0 29
Penetang Par lb " " " "	0 27 0 28
Etoile ou Star " " " "	0 26 0 27 1/2
Aigle " Eagle " " " "	0 27 0 28
Boston " " " " " "	0 26 0 27
Spanish " " " " " "	0 26 0 28
Muskoka " " " " " "	0 27 0 28
Zanzibar " " " " " "	0 26 0 27
Huntsville " " " " " "	0 27 0 23
Slaughter fort " " " "	0 29 0 30
" " medium " " " "	0 28 0 29
" " mince " " " "	0 27 0 28
Tannéau Chêne (Best) " " " "	0 30 0 31
" " " " " " " " " "	0 50 0 60

Cuir à Garnais

Cuir No 1 Peau steer par lb	0 32 0 33
" " 1 Rejet " " " "	0 31 0 32
" " 2 " " " "	0 30 0 31

Prescription Gratis pour Guérir les Rhumatismes

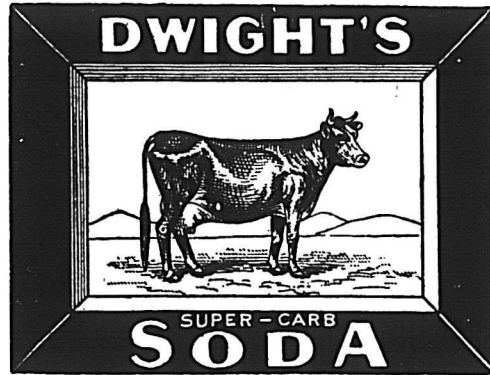

Faites dissoudre 1/2 livre de SODA A PATE DWIGHT

(Marque de la Vache)

dans de l'eau et ajoutez à votre bain. Après le bain les douleurs seront soulagées.

Le Soda à Pâte Dwight est un Soda que vous pouvez recommander à vos pratiques sans crainte. Il est fort, pur et donne toujours satisfaction.

EN VENTE CHEZ TOUS les EPICIERS en GROS.

REPARATIONS AU MATERIEL DE BEURRERIES FROMAGERIES

PRIX MODÉRÉS ENGINs, CENTRIFUGES, BOULLOIREs. OUVRAGE GARANTI.

HUDON & AUCUSTIN MACHINISTES ST-HYACINTHE

Fabricants d'Emporte-Pièces (Dies) pour Manufacturiers de Chaussures.

Voici le temps de placer vos commandes de

Chapeaux et Calottes

dont vous aurez besoin pour la saison prochaine.

J'offre cette année les plus hautes nouveautés Anglaises, Américaines et Canadiennes, et les échantillons que mes Voyageurs vous soumettront méritent votre attention toute spéciale.

J. ARTHUR PAQUET - QUEBEC

LIQUIDATION de la LIBRAIRIE VILLE-MARIE

\$10,000.00

De Marchandises vendues à Grand Sacrifice

DENIS DESILETS, Libraire,

1702 RUE NOTRE-DAME - - - - - Coin de la Place d'Armes.

LOTS A BATIR - Localité Superbe, de Grand Avenir. S'adresser à A. & H. LIONALS, 25, r. St-Gabriel, Montréal.

que ce soit sont très rares. Relativement aux raisins de Valence les stocks se sont considérablement amoindris depuis les fêtes; les détaillants qui en manquent feront bien de s'approvisionner dès maintenant, car une augmentation de prix aura lieu certainement vers l'époque du carême, sinon plus tôt.

La situation des raisins de Malaga est identique; les stocks sont très légers, il reste encore quelque peu de Loose Muscatels 3 couronnes pour lesquels on obtient facilement 8c la lb; du reste l'assortiment de tous les raisins de table est, comme stock, d'une faiblesse extrême et l'on peut facilement en obtenir de 15 à 20 pour cent plus cher qu'à l'époque de leur arrivée.

La situation des Corinthes est beaucoup meilleure; malgré une forte demande les stocks en sont encore bons du fait que l'importation a été beaucoup plus forte l'automne dernier qu'elle ne l'a jamais été. La qualité des Corinthes importés cet automne est hors ligne. Il est à prévoir que, par suite des prix avantageux auxquels ces raisins sont offerts, les stocks actuellement détenus diminueront considérablement. Nous croyons que le moment est favorable pour faire les achats.

En ce qui concerne les raisins de Californie, les raisins épépinés deviennent rares, on les vend comme suit: en paquet d'une livre de 10c à 11c et en paquet de 12 onces de 8c à 9c. Les Loose Muscatels de Californie ont renchéri depuis que le Syndicat des empaqueteurs a décidé de retirer le rabais de 1c par lb qui était accordé sur les produits destinés à l'exportation. On les cote ici d'une façon générale comme suit: qualité 2 couronnes, en boîtes de 50 lbs, de 7c à 7 1-2c la lb; qualité 3 couronnes, boîtes de 50 lbs, de 7 1-2c à 8c la lb; la qualité 4 couronnes est très rare sur notre marché et vaut aisément de 8 1-2c à 9c la lb.

Il y a eu depuis le commencement de l'hiver une excellente demande pour les dattes qui seront de consommation courante jusqu'aux environs de Pâques. Il n'est pas fait de concessions sur leurs prix par suite de la légèreté des stocks.

Les figues sont rares sur notre marché; on nous dit que les importateurs ont acheté très prudemment cette année; les prix sont par conséquent, très fermes.

Les stocks de noix de Grenoble écalées et non écalées, ainsi que ceux des amandes de Tarragone, sont très légers; aucune réduction n'est faite sur les prix.

Par contre, quoiqu'il n'y ait pas encombrement, il y a encore des quantités suffisantes d'Avelines et de noix du Brésil.

#### Tomates en conserves

Malgré les prix élevés auxquels on a coté les tomates en conserves cette sai-

son, nous apprenons que la demande a été satisfaisante sans cependant avoir égalé celle des années précédentes.

Les prix de ces conserves semblent être tant soit peu plus faciles car certaines maisons en offrent à partir de \$1.40 en allant jusqu'à \$1.60 la doz, suivant qualité et quantité.

#### Pois verts évaporés

Les pois verts évaporés sont de nouveau sur le marché où ils faisaient défaut depuis près d'une année; on les cote de 3 1-2c à 4c la lb suivant quantité.

#### Cacao Baker

Le cacao "Baker" vient de subir une réduction de 8c par lb.

Les boîtes de 1-2 lb se vendent maintenant à raison de 41c la lb et les boîtes de 1-4 lb à 44c la lb.

Cette diminution est motivée par la compétition.

#### Lards

Le marché des lards a été calme pendant la dernière huitaine. Il ne s'est produit aucun changement de prix.

#### Câble Sisal

À la suite d'une réduction sur le câble Sisal plusieurs maisons de gros ont remanié leurs listes de prix et cotent maintenant ce produit comme suit:

3/16, 13c; 1-4, 12 1-2c; 5/16, 12 1-2c; 3-8, 12c; 7/16 et plus, 11 1-2c.

### ECHANTILLONS DE GRAINS DE CHOIX POUR L'AMÉLIORATION DES SEMENCES

Suivant instructions de l'honorable monsieur le Ministre de l'Agriculture et en vue de l'amélioration des semences, il sera fait cette saison aux cultivateurs du Canada une nouvelle distribution d'échantillons des variétés de grains les plus productives. L'approvisionnement pour cette distribution est des plus excellents, et le Directeur des Fermes expérimentales se l'est procuré d'entre les magnifiques récoltes qui ont été récemment obtenues dans le Nord-Ouest canadien. La distribution de ce printemps consistera en échantillons d'avoine, de blé de printemps, d'orge, de maïs et de pommes de terre. Les quantités d'avoine, de blé et d'orge qui seront envoyées cette année, suffiront pour ensemercer chacune un vingtième d'acre. Les échantillons de maïs et de pommes de terre seront comme par le passé du poids de 3 livres. Tout cultivateur peut en demander, mais chacun ne pourra recevoir qu'un seul échantillon; ainsi, si l'on reçoit un échantillon d'avoine, on ne peut en recevoir aussi un de blé, d'orge ou de pommes de terre, et il ne pourra être satisfait aux demandes de plus d'un échantillon par maison. Ces échantillons seront expédiés franc de port par la poste.

Les demandes doivent être adressées au Directeur des Fermes expérimentales à Ottawa, et on peut les envoyer quand que ce soit avant le 1er mars, date à laquelle les listes seront closes, afin que les échantillons puissent être expédiés à temps pour les semences. En faisant les demandes, on fera bien de mentionner la variété que l'on préfère, et, si l'approvisionnement de cette variété se trouve

épuisé, il sera envoyé quelque autre bonne variété à la place.

W. SAUNDERS,

Directeur des Fermes expérimentales  
Ottawa, 22 décembre 1902.

### GRAINS ET FARINES

#### Marchés étrangers

Les derniers avis télégraphiques cotent comme suit les marchés d'Europe:

#### Londres:—

Blé en transit: tranquille mais soutenu.

Maïs: ferme.

Chargement blé Californie:

Standard No 1.. .. 31 s 6 d

Blé de Walla Walla.. .. 00 s 00 d

Blé La Plata.. .. 00 s 00 d

#### Liverpool:—

Blé disponible: ferme.

Maïs disponible: soutenu.

Blé de Californie:

Standard No 1.. .. 6 s 8½d

Blé du Printemps No 1.. 0 s 0 d

Blé d'hiver rouge No 2

5 s 10 d à 6 s 2½d

Futurs: tranquille.

Mars.. .. 6 s 3-4d

Mai.. .. 5 s 11½d

Futurs Maïs: tranquille.

Janvier.. .. 4 s 7½d

Mars.. .. 4 s 3½d

#### Anvers:—

Blé disponible: tranquille.

Blé roux d'hiver No 2... 16 00

#### Paris:—

Blé: ferme.

Janvier.. .. 21.80

Mai-août.. .. 22.25

#### Marchés canadiens

Nous extrayons du "Commercial" de Winnipeg du 3 janvier 1903, le rapport suivant:

Le marché du blé du Manitoba a été ferme cette semaine bien que les cours aient fléchi de 1-2c à 3-4c. Il y a une bonne demande de l'extérieur pour ces blés.

No 1 dur... .. 70 c

No 2 dur.. .. 00 c

No 3 dur.. .. 00 c

No 1 du Nord.. .. 68 c

No 2 du Nord.. .. 67 c

No 3 du Nord.. .. 65 c

en entrepôt Fort William ou Port Arthur ou disponible.

#### Marchés américains

Le marché de Chicago après une faiblesse passagère s'est raffermi hier avec une bonne demande à l'exportation pour le blé. Le blé a avancé de 1-8c à 1-4c; le blé d'inde de 1-8c à 5-8c et l'avoine de 1-4c.

On cotait hier, en clôture, sur le marché de Chicago.

Blé.. .. 75 1-2c 73 c

Blé-d'Inde... .. 43 5-8c 42 3-4c

Avoine.. .. 34 3-8c 32 c

#### Marché de Montréal

Le marché est tranquille et sans changement. La demande pour l'avoine est locale aux prix de 35c à 35 1-2c pour blanche No 2 en magasin. Il y a quelque demande à l'exportation pour les pois, des ventes se sont faites à 72 1-2c fret élevé.

Les farines de blé ont une bonne demande pour la consommation intérieure; notre liste de prix reste sans changement.

A l'exportation, il y a demande de son pour l'Afrique du Sud, mais les stocks sont à peine suffisants pour les besoins locaux. Les prix sont tenus fermes.

Les farines d'avoine sont plus fermes au Manitoba et faiblissent dans Ontario; sur place les prix sont soutenus avec une demande modérée.

## FROMAGE

### Marché anglais

MM. Marples, Jones & Co. nous écrivent de Liverpool, le 27 déc. 1902:

Les prix du fromage sont des plus fermes avec demande croissante.

Nous cotons:	s. d.	s. d.
Fromages supérieurs colorés des Etats-Unis..	57 0	à 57 6
Fromages supérieurs colorés du Canada..	58 0	à 58 6
Fromages supérieurs blancs du Canada..	58 6	à 59 6
Fromages blancs du Canada bonne qualité..	57 6	à 58 0

### Marché de Montréal

Il y a une demande pour l'exportation mais il ne se fait pas de transactions; les acheteurs offrent 12 1-2c et même 12 3-4c, mais les détenteurs tiennent ferme pour 13c la qualité de septembre-octobre.

Les stocks sur place au 1er janvier semblent justifier la fermeté des détenteurs; il n'y avait, en effet, que 139,093 boîtes contre 260,697 au 1er janvier 1901. En décembre les stocks ont diminué de 43,825 boîtes; à ce taux les approvisionnements seraient à peine suffisants pour trois mois, c'est-à-dire qu'ils seraient épuisés avant l'arrivée de la nouvelle saison de fabrication.

Le fromage d'étable arrive encore en petite quantité, on le paie de 11 à 11 1-4c.

## BEURRE

### Marché anglais

MM. Marples, Jones & Co. nous écrivent de Liverpool, le 27 déc. 1902.

La demande est satisfaisante aux cours de la semaine dernière.

Nous cotons:	s. d.	s. d.
Etats-Unis, laddles bon et sain....	76 0	à 78 0
Sibérien crèmerie choix...	92 0	à 98 0

Canada crèmerie choix...	100 0	à 105 0
Irlande crèmerie en boîtes.	nominal.	
Danemark, choix et sur-choix, crèmerie en brls.	112 0	à 116 0
Argentine....	00 0	à 00 0
Canada laiterie choix...	83 0	à 85 0

### Marché de Montréal

Le marché est tranquille; les détenteurs semblent disposés à vendre depuis que l'état des stocks existant au 1er janvier ont été publiés. Ils étaient de 44,976 paquets contre 15,231 à la même date, l'an dernier pour les beurres de crèmerie et on estime à un peu moins du quart du total la quantité tenue en glacières pour le compte d'acheteurs anglais. Le beurre de ferme est représenté par 4,706 tinettes.

Maintenant que l'exportation du beurre est terminée pour la saison actuelle on ne peut guère espérer que les prix se maintiendront.

On paie pour le local les crèmeries choix d'automne de 22 1-2c à 23c et les beurres d'hiver, suivant qualité de 20 à 22c.

Les beurres de ferme sont sans changement; les beurres qualités se vendent de 18c à 19c et la qualité moyenne de 16c à 17c. Les beurres en rouleaux sont rares et fermes à 19c.

## OEUFS

### Marché anglais

MM. Marples, Jones & Co., nous écrivent de Liverpool, le 27 déc. 1902:

Le commerce est actif. Les cotations de la semaine dernière sont en vigueur.

Nous cotons:	s. d.	s. d.
Oeufs frais du Canada et des Etats-Unis..	8 8	à 9 6
Oeufs conservés du Canada.	8 0	à 8 4
Oeufs conservés frais d'Irlande..	0 0	à 0 0
		nominal.
Oeufs conserv. du Continent.	8 0	à 9 0

### Marché de Montréal

Le marché a faibli pour les oeufs chauffés ou conservés en glacières qui se vendent en lots de caisse de 17c à 18c la doz.

Les oeufs strictement frais sont très rares et valent 35c; les oeufs choisis sont sans changement de 22 à 23c la doz.

## LEGUMES

On paie les pommes de terre au char

90c par 90 lbs et on les vend au détail, de \$1.00 à \$1.05. On cote:

Aubergines de Virginie,	\$2.00 la doz.
Betteraves, 20 à 25c	le panier.
Carottes, de 75 à \$1.00	le quart.
Céleri de Californie, de \$4.50 à \$5.00	le crate.
Champignons, 60c	la livre.
Cresson, 75c	la doz. de paquets.
Choux, 30c	la douzaine.
Choux rouges, 40c	la douzaine.
Choux fleurs, de \$2.00 à \$3.00	la boîte.
Choux de Bruxelles, de 50c à 75c	la doz.

## AVIS DE FAILLITE

Dans l'affaire de

**George Ducharme**

Fabricant de pianos, co'n des rues Bernard et Clarke, ville St-Louis, de Montréal,

Failli.

Les soussignés vendront à l'encan public, à la place d'affaires du failli, en bloc par inventaire ou en lots convenables aux acquéreurs. Lundi, le 19 janvier 1903, à 11 heures de l'avant-midi, l'actif meubles cédé en cette affaire :

Bois de service, veneer, vernis, et fournitures pour la fabrication des pianos, au montant de.....	\$2,410.85
Engin, bouilloire, machineries, arbre de couche, courroies, poulies, etc., au montant de.....	2,101.00
Dettes de livres par liste.....	467.61
	<b>\$4,979.46</b>

Le tout sera vendu pour argent comptant. Un dépôt sera requis sur adjudication. La manufacture sera ouverte pour inspection. Vendredi, le 16 janvier 1903. L'inventaire et la liste des dettes de livres en vue à nos bureaux.

**BILODEAU & CHALIFOUR,**  
Curateurs Conjointes.  
15 rue St Jacques.  
Montréal.

**MARCOTTE FRERES,**  
Encanteurs.



## A. RACINE & CIE

IMPORTATEURS ET  
— EN —

## Marchandises Sèches

Générales

DE TOUTES SORTES.

340 et 342 Rue St-Paul

— ET —

179 et 181 rue des Commissaires

**MONTREAL.**

# THE CANADA COLD STORAGE COMPANY, LIMITED, 51-53, RUE WILLIAM, MONTREAL

LES MAGASINS LES PLUS GRANDS ET LES MIEUX OUTILLES DE LA PUISSANCE DU CANADA

## CHAMBRES POUR BEURRE, FROMAGE, OEUFS, VIANDE, FRUITS ET LEGUMES

A N'IMPORTE QUELLE TEMPERATURE DESIRÉE

**ENVOYEZ-NOUS VOS PRODUITS A VOTRE ORDRE, A NOS SOINS**

ET VOUS SEREZ SATISFAITS DU RESULTAT

NOUS VOUS RÉFÉRONS AUX PLUS GRANDS EXPORTATEURS DE MONTREAL, LESQUELS SONT NOS LOCATAIRES.



Entrepôts: { 570 à 622, RUE ST-PAUL,  
23 à 73, RUE WILLIAM,  
2 à 48, RUE ST-HENRI



Navets, 60c le sac.  
 Oignons, \$1.50 le quart.  
 Radis, 75c la doz de paquets.  
 Céleri, de 15c à 40c la botte.  
 Patates sucrées, \$4.00 à \$5.75 le quart.  
 Oignons d'Espagne, 50c à 60c le crate.  
 Salade de Boston, de \$1.00 à \$1.35 la douzaine.  
 Epinards, \$3.25 le quart.  
 Salade de Waterloo, 40c la doz.  
 Tomates, 20c à 30c la lb.  
 Tomates de Floride, \$5.00 la boîte.  
 Raifore, 12c à 15c la livre.  
 Concombres, \$2.25 la douzaine.  
 Rhubarbe, \$1.00 la doz de paquets.  
 Persil, 40c la doz de paquets.

#### FRUITS VERTS

Nous cotons:—  
 Ananas, \$5.00, boîte de 2 douzaines.  
 Atocas, de \$8.50 à \$9.00 le quart.  
 Bananes, de \$1.25 à \$1.50 le régime.  
 Citrons de Messine, de \$3.25 à \$3.50 la boîte.  
 Oranges Jamaïque, \$5.00 le quart.  
 Oranges du Mexique, caisse de 96 à 250, \$2.50.  
 Oranges de Valence, boîte de 714, \$4.75.  
 Oranges de Valence, boîte de 420, \$4.  
 Raisins Malaga, \$5.50 à \$7.00 le quart.  
 Raisins Catawba, \$3.00 le crate de 10 paniers.  
 Pommes, de \$1.50 à \$4.00 le quart.

#### FOIN PRESSE ET FOURRAGES

MM. Hosmer, Robinson & Co., nous écrivent de Boston, le 1er janvier 1903:  
 Les arrivages pour la semaine dernière ont été de 316 chars de foin et 12 chars de paille, 43 chars pour l'exportation.  
 Pendant la semaine correspondante de l'an dernier, 614 chars de foin et 31 chars de paille, 303 chars pour l'exportation.  
 La demande est toujours très satisfaisante pour les foins de bonne qualité ainsi que pour les pailles de seigle. Peu de demandes pour les foins de qualité inférieure.

	Grosses balles.	Petites balles.
Foin, choix...	\$18.50 à \$19.50	\$17.50 à \$18.50
— No 1 ...	17.00 à 18.00	16.00 à 17.50
— No 2 ...	15.50 à 16.50	15.00 à 16.00
— No 3 ...	11.00 à 13.00	11.00 à 13.00
— mél.d.tréf.	12.00 à 13.00	12.00 à 13.00
— trèfle ...	10.00 à 11.00	10.00 à 11.00
Paille de sei-		
gle long....	13.00 à 14.50	
— mêlée..	10.00 à 11.00	10.00 à 11.00
— d'avoine	9.00	9.00

#### PEAUX VERTES

Le marché des peaux vertes a repris de la fermeté pendant la dernière huitaine. Les peaux de boeuf ont avancé de 1-2c et les peaux d'agneaux de 10c.  
 On paie aux bouchers, les prix suivants:  
 Boeuf No 1, 8c et No 2, 7c; taureaux, 6c; veaux, No 1, 10c et No 2, 8c la lb; agneaux de printemps tondu, 75c pièce; chevaux No 1, \$2.00; No 2, \$1.50, et No 3, \$1.00 la peau.

#### VOLAILLES ET GIBIER

Marché tranquille et sans changement pour les volailles. Nous cotons à la lb.: dindes de 14 1-2c à 15c.; poules, de 8c à 10c; poulets, de 10c à 12c; canards, de 11c à 13c. et oies, de 8c à 9c.  
 En fait de gibier, il reste les lièvres, à 20c. la paire.

#### PORCS ABATTUS

Les arrivages sont légers et la demande est bonne, le marché est plus ferme.

Les porcs des abattoirs se vendent de \$8.50 à \$8.75 les 100 lbs et les porcs gelés de la campagne de \$8.00 à \$8.25 en lots de détail; en lots de char 25c. de moins par 100 lbs.

La maison L. Chaput, Fils & Cie, recevra ces jours-ci 1200 à 1500 paquets Thés Verts toutes qualités et un lot de 100 chests de Thés Noirs à bon marché. Echantillons et prix sur demande.

MM. Tellier & Rothwell de Montréal fabricants du célèbre Bleu Carré Parisien distribuent à leurs clients un calendrier pour l'année 1903 qui est des plus pratiques; il peut se placer fort commodément sur un bureau ou une table.

#### Légumes en conserves

MM. Laporte, Martin & Cie, nous avisent qu'étant donnée la faiblesse extrême des stocks de légumes en conserve, il serait prudent de placer dès maintenant les commandes pour les produits de cette nature et de ne pas attendre l'approche du carême époque à laquelle une augmentation de prix paraît certaine. D'après des statistiques rigoureusement contrôlées la production dernière des pois, blé d'inde et des petites fèves en conserve a été de moitié moindre que celle de l'année précédente. Relativement aux tomates en conserves tous les intéressés sont au courant de la situation.

Par suite de contrats avantageusement placés MM. Laporte, Martin & Cie, sont en position de remplir actuellement les commandes pour les légumes en conserves de tous genres à des prix très avantageux, mais une fois de plus ils conseillent à leurs clients et amis de pas tarder à s'approvisionner car une augmentation dans les prix peut se produire d'un jour à l'autre.

LA SEMAINE FRANCAISE—20 rue de la Victoire, Paris.—Sommaire du 21 décembre 1902.—Chronique politique: France.—Etranger.—Courier de Paris.—Enlèvements d'hier et d'aujourd'hui.—Emile Erckman.—Au Panthéon malgré eux.—Titres et parchemins.—La recherche des coupables.—Le portrait parlé.—Instituteurs et institutrices.—La mère Duchesne.—Echos de partout.—La déclaration de guerre de 1870.—Les secrétaires de mairie.—Beaux Arts.—Le jubilé de la Société internationale des Beaux-Arts.—Musique. Pailleuse.—Conte de Noël: Sylvestre et Jeannine.—La semaine scientifique: Albuminisme.—Journal des connaissances utiles.—Le Monde et la Mode.—Les Passe-Temps en famille.—Gravures: Le pilote est en mer.

#### Marrons glacés

Le marron forme la base d'une industrie particulière qui tient une grande place en France: nous voulons parler de la fabrication des marrons glacés, pour lesquels on n'emploie que des marrons de la meilleure qualité et de la plus grosse taille. Il y a des établissements de confiserie de première importance qui se livrent à cette préparation, et nous en pouvons citer un à Lyon qui compte de 200 à 250 employés, pour la plupart des femmes et des jeunes filles: chaque année on traite plus de 25 millions de livres de marrons dans cet établissement. Pour préparer les marrons glacés, on commence par peler les fruits et par les faire bouillir dans de l'eau pure pour enlever la seconde peau; on les met ensuite dans un sirop parfumé à la vanille du Mexique, où on les laisse trois jours pour les égoutter ensuite. Il ne reste plus qu'à passer à leur surface une couche de vanille, puis à les enfermer dans des boîtes pour les expédier. Ce travail dure sans interruption jour et nuit pendant 3 ou 4 mois.

#### POUR ATTIRER LES VOYAGEURS.

A Dessau (Anhalt), un fabricant d'objets en papier fabrique des pantouffles en papier pour un hôtelier qui, par une délicate attention, les met à la disposition des voyageurs, qui peuvent ainsi attendre que leurs bottines soient cirées. Cette innovation suffit, paraît-il, à retenir la clientèle. Ajoutons que, vu leur qualité, les pantouffles sont renouvelées trois ou quatre fois par semaine.

#### LA PRODUCTOIN DU CAFE EN 1901.

Pour l'année finissant au 30 juin 1901, la production totale de café, d'après le *Bulletin de la Société d'études coloniales*, s'est élevée à 15,500,000 sacs de 60 kilogrammes. Les produits renommés de l'Arabie, le moka, sont confondus avec la production africaine pour former un total de 226,000 sacs. Le Brésil a fourni, à lui seul, 11,500,000 sacs. La consommation globale de café est donc d'un milliard de kilogrammes en chiffre rond.

#### Colle de dextrine

La dextrine est une colle qui rend d'immenses services; aussi il est bon d'en avoir toujours un flacon tout préparé sur son bureau.

On prend de la dextrine en poudre (elle se vend chez tous les droguistes, à un prix minime), on en remplit une bouteille, puis on y ajoute autant d'eau froide qu'elle peut en absorber; après l'avoir remuée avec le pinceau, on peut s'en servir de suite. Plus on tient cette colle épaisse, plus elle a d'adhérence.

Elle se conserve très bien; ne moisit jamais.

JOURNAL DE LA JEUNESSE.—Sommaire de la 1568e livraison, 20 décembre 1902.—La Gondole fantôme, par Gustave Toudouze.—La Veillée du père Justin, par H. Heinecke.—La Chasse, par Ch. Diguët.—La mission de Geneviève, par B. A. Jeanroy, suite.—Musée de poupées, par Marie Koenig.

Abonnements: France: Un an, 26 fr. Six mois, 14 fr. Union postale: Un an, 28 fr. Six mois, 15 fr. Le numéro, 50 centimes.

Hachette et Cie, boulevard Saint-Germain, 79, aParis.



Malag. London Layers bte	0 00	1 75
" Connaisseur Cluster "	0 00	2 35
" Extra Dessert "	0 00	2 75
Royal Buckingham Cluster	0 00	0 00
Excelsior Windsor Cluster	0 00	4 51
Sultana	0 00	0 00
Valence off Stalk	0 00	0 00
" fine off Stalk "	0 07 1/2	0 08
" Selected "	0 08	0 08 1/2
" Layers "	0 08 1/2	0 08 3/4
<b>Grains et Farines.</b>		
GRAINS		
Blé roux d'hiver Can. No 2	0 00	0 00
Blé blanc d'hiver Can. No 2	0 00	0 00
Blé du Manitoba No 1 dur	0 00	0 82
" " No 2 "	0 00	0 78
Blé du Nord No 1	0 00	0 74
Avoine blanche No 2	0 35	0 35 1/2
Orge No 2	0 48	0 53
" à moulinée	0 00	0 48
Pois No 2 ordinaire, 80 lbs	0 00	0 85 1/2
Sarrasin, 48 "	0 00	0 53 1/2
Seigle, 56 "	0 58	0 00
Blé d'Inde canadien	0 00	0 00
" américain	0 00	0 64
FARINES		
Patente d'hiver	3 80	4 00
Patente du printemps	0 00	4 20
Straight roller	3 80	3 75
Forté de boulanger	0 00	3 90
Forté du Manitoba, secondes	0 00	3 50
Farine de blé d'Inde sac	1 50	1 55
FARINES D'AVOINE		
Avoine roulée baril	4 30	4 35
" sac	2 10	2 20
ISSUES DE BLE		
Son d'Ontario, au char, ton	17 50	18 50
" de Manitoba	0 00	18 00
Gru de Manitoba, char	00 00	20 00
" d'Ontario	20 00	21 00
Moulée	24 00	25 00
<b>Huiles et graisses.</b>		
HUILES		
Huile de morue, T. N., gal.	0 37 1/2 à 0 42 1/2	
" loup-marin raffiné	0 55	0 65
" paille	0 40	0 50
Huile de lard, extra gal.	0 75	0 85
" No 1	0 65	0 75
" d'olive de table	2 00	2 25
" d'olive p. mach.	1 00	1 10
" à salade	0 85	0 90
" d'olive à lampion	1 00	1 10
" de spermaceti	1 30	1 50
" de maroulin	0 50	0 60
" de pétrole, par quart	0 00	0 19 1/2
Acmé Imperial	0 00	0 21
Huile Américaine par quart		
Acmé Supérieur	0 00	0 23

Pratt's Astral	0 00	0 24
Huile de foie de m. Nor. gal	1 75	2 00
" " T.N.	1 40	1 60
" de castor "E. I."	0 07 1/2	0 08 1/2
" " franç. qrt. lb.	0 08	0 08 1/2
" " " cse	0 10	0 11
<b>Liqueurs et spiritueux</b>		
Rhum.		
Jamaïque	4 45	6 35
Whisky Canadien au gallon en lots d'un ou plusieurs barils de 40 gallons (pas de demi-barils) d'une sorte ou assortis.		
Gooderham & Worts 85 O. P.	4 50	
Hiram Walker & Sons	4 50	
J. P. Wiser & Son	4 49	
J. E. Seagram	4 49	
H. Corby	4 49	
Gooderham & Worts 50 O. P.	4 10	
Hiram Walker & Sons	4 10	
J. P. Wiser & Son	4 09	
J. E. Seagram	4 09	
H. Corby	4 09	
Rye Gooderham & Worts	2 20	
" Hiram Walker & Sons	2 20	
" J. P. Wiser & Son	2 19	
" J. E. Seagram	2 19	
" H. Corby	2 19	
Imperial Walker & Sons	2 90	
Canadian Club Walker & Sons	3 60	
Pour quantité moindre qu'un quart d'origine mais pas moins de 20 gallons:		
85 O. P.	4 55	
50° O. P.	4 15	
Rye	2 25	
Au-dessous de 20 gallons:		
85° O. P.	4 60	
50° O. P.	4 20	
Rye	2 30	
Pour quantité moindre qu'un baril ou un barillet d'origine:		
Imperial Whisky	3 10	
Canadian Club	3 80	
F. O. B. Montreal, 30 jours net ou 10 jours; fret payé pour quantité d'un quartet au dessus.		
Pour le Whisky à 58° O. P., 5c de moins par gallon, F. O. B. Montréal, pour l'île de Montréal.		
Rye Canadien à la caisse.		
Walker's Impérial	7 50	
" " " 18 flasks	8 00	
" " " 32 "	8 50	
Walker's Canadian Club	9 00	
" " " 16 flasks	9 50	
" " " 32 "	10 00	
Gooderham & Worts 1891 1 à 4 c.	6 75	

Seagram 1896 (Star brand) quarts	6 50
" No 83	8 75
Corby I. X. L.	7 00
Purity, qts	6 50
" 32 flasks	7 50
Canadian, qts	5 00
" 32 flasks	6 00
F. O. B. Montreal, 30 jours net ou 10 jours	1 00
<b>Mélasses. Au gallon.</b>	
Barbades tonne	0 25
" tierce et qt.	0 27 1/2
" demi quart.	0 28 1/2
" au char ton.	0 00
" " tierce	0 00
" " 1/2 qt.	0 00
Porto Rico, choix, tonne	0 00
" tierce et quart.	0 00
" ordinaire, tonne	0 00
<b>Pâtes et denrées alimentaires.</b>	
Macaroni importé	0 08
Vermicelle	0 08
Lait concentré	1 50
Pois à soupe, 60 lbs.	1 20
Blé d'Inde à soupe, sac 98 lbs.	2 50
Fèves minot 80 lbs.	2 10
Sagou, lb.	0 04
Tapoca, lb.	0 03 1/2
Pot Barley sac 98 lbs.	2 15
" quart 198 lbs.	4 50
Pearl Barley 1/2 qt 98 lbs 1 lb.	4 (4 1/2)
Farine d'avoine roulée qt.	4 30
" " sac	2 60
<b>Poissons.</b>	
Harengs Shore	0 00
" " "	0 00
" Labrador	5 25
" " "	0 00
" Cap Breton	0 00
" " "	2 75
" fumés, boîte	0 00
Morne sèche	6 00
" verte No 1, qt.	5 50
" No 1 large qt.	0 00
" No 1 draft.	0 00
" désossée paquet, lb	0 06
" pelée, caisse 100 lbs	0 00
Fruit des lacs, bri 100 lbs	0 50
Poisson blanc,	0 00
Saumon C. A.	0 00
" " "	0 00
Saumon Labrador	0 00
" " "	0 00
<b>Riz</b>	
Sac 1/2 Sac. Pch. 1/2 Pc	
B. 1 @ 9 sacs 3 02 1/2 3 07 1/2 3 12 1/2 3 17 1/2	
B. 10 et plus " 2 92 1/2 2 97 1/2 3 02 1/2 3 07 1/2	
C.C. 10c. de moins par sac que le B	
Patna imp., 224 lbs. fl.	0 04 1/2
Riz Japon	0 00

<b>Salaisons, Saindoux, etc</b>		
Lard Can. Sh't Cut Messqt	24 50	25 00
" Jones désossé (30)		00 00
" Armour moyen, désossé (50/60)		00 00
" Armour désossé (30/40)		00 00
Jambons	0 12	00 13 1/2
Lard fumé	0 11	00 14
<b>Saindoux</b>		
Pur de panne en seaux	2 27 1/2	2 35
Canistres de 10 lbs	0 11 1/2	0 12 1/2
" 5 "	0 11 1/2	0 12 1/2
" 3 "	0 12	0 12 1/2
Composé, en seaux	0 00	1 80
Canistres de 10 lbs	0 00	0 09
" 5 "	0 00	0 09 1/2
" 3 "	0 00	0 09 1/2
<b>Sel.</b>		
el fin, quart, 3 lbs	0 00	2 65
" " 5 "	2 60	2 70
" " 7 "	2 50	2 60
" 1/2 sac 56 "	0 00	0 35
" sac 2 cwts.	0 00	1 20
" gros, sac livré en ville	0 52 1/2	0 55
<b>Sirops.</b>		
Perfection	0 03	0 03 1/2
" s. 25 lbs. seau.	0 00	1 10
" seau 3 gall.	0 00	1 60
Strop Redpath tins 2 lbs.	0 00	0 09
" " 8 "	0 00	0 35
<b>Sucres.</b>		
(Prix aux 100 lbs.)		
Jaunes bruts (Sarbade)	\$3 50	3 75
Extra granulé, Sac de 100 lbs net		3 80
" " barils		3 80
" " 1/2 barils		3 95
Extra ground, barils		4 20
" " bottes de 50 lbs		4 35
" " " 25 lbs		4 55
Powdered, barils		4 00
" Colts de 50 lbs		4 25
Paris Lump, barils		4 30
" " "		4 55
" " btes		4 30
" " "		4 40
No 1 Yellow, barils		3 15
" Sacs de 100 lbs net		3 15
No 2 Yellow, sac de 100 lbs net		3 25
No 3 Yellow		3 45
Bright Coffee		3 50
Cream		3 55
Phenix		3 70
<b>Vernis.</b>		
Vernis à harnais	gal. 0 00	1 80
" " dx.	1 10	1 20
" à tuyaux	gal 0 00	0 90

Nos MEILLEURS VŒUX pour la NOUVELLE ANNEE

Nos remerciements sont dus au commerce pour son généreux patronage durant l'année écoulée.

— Cette augmentation des affaires nous a aidés.

— Elle nous a aidés à vendre des marchandises qui sont toujours dignes de confiance — qui ont toujours contribué à former une clientèle pour les épiceries de haute classe.

— Marinades

— Relishes

— Catsups

— Marque

— "Sterling"

Puisse la nouvelle année accuser une forte augmentation sur celle de l'année écoulée.

**T. A. LYTLE & CO.**

124-128 rue Richmond Ouest, - TORONTO

**LE LEVAIN ROYAL**



**HOUBLON SEC**

**LE MEILLEUR LEVAIN DU MONDE**

**E. W. GILLETT COMPANY LIMITED**

LONDON, ENG. TORONTO, ONT. CHICAGO, ILL.



## NOS PRIX COURANTS, PARTIE II

Dans cette seconde partie sont comprises uniquement les marques spéciales de marchandises dont les maisons, indiquées en caractères noirs, ont l'agence ou la représentation directe au Canada, ou que ces maisons manufacturent elles-mêmes. Des prix indiqués le sont d'après les derniers renseignements fournis par les agents, représentants ou manufacturiers.

PRIX COURANTS—MONTREAL, 8 JANVIER 1903

American Chiclo Co	
TORONTO	
Gommes à mâcher, marques régulières	
Adam's Tutti Frutti, 36 barres à f.c.	1 00
Avec pot et tasse, un joli plat opale	
8 pcs de diamètre, couteau à tarte	
argent, cuiller à fruits, pot à crème	
ou sucrier, 25c extra par boîte.	
Adam's Pepsin Tutti Frutti, 23 paquets de 5c.	0 75
" Yankee Dandy, 10 pièces 1c	0 70
" Sappota Gum, 150 pièces 1c	0 90
Dr. Peeman's Original Pepsin Gum, 20 paquets de 5c.	0 60
White's Yucatan Gum, 20 paquets de 5c	0 60
White's Red Robin, 100 pièces de 1c avec la bonne aventure sur chaque enveloppe.	0 60
Globe Fruit, 36 barres de 5c, 6 parfums.	0 80
" Pepsin, 20 paquets de f.c.	0 80
Britten's Havana Fruit, 36 barres 5c	0 80
" Red Jacket, lettre d'amour, français ou anglais, une prime dans chaque boîte, 115 pièces de 1c.	0 75
" Kola Nut, 20 paquets de 5c.	0 60
" " 60 " de f.c.	1 80
boîte à dessus en verre	1 80
" Base Ball, 1 pied de long, 100 pièces de 1c.	0 70
" Large Heart or Globe Paraffin Gum, 100 pièces de 1c	0 70
" Big Five Paraffin Gum, 115 pièces de 1c.	0 75
" Gomme d'Épinette Union Jack, 100 pièces de 1c.	0 60
Bocal de verre, Tutti Frutti or Pepsin 115 barres de 5c.	3 75
American Tobacco Co of Canada	
MONTREAL	
Cigarettes	1e 1000
Richmond Straight Cut.	\$12 00
Sweet Caporal.	8 50
Athlete.	8 50
Old Judge.	8 50
New Light (tout tabac).	8 50
Derby.	8 30
Old Gold.	8 30
Prince.	5 50
Sweet Sixteen.	5 50
Dardanelles (Turques).	12 52
Yildiz (Turques).	15 00

Tabacs à cigarettes		la livre
Puritan, 1-12s.		\$1 00
BC No 1, 1-12s.		1 00
Sweet Caporal, 1-13s.		1 15
Tabacs coupés		
Old Chum, 10s.		82
Puritan, 1-11s.		85
" Meerschaum " 10s		0 81
Lord Stanley, bte 1-2.		1 05
Athlete Mixture, bte 1-2, 1-4.		1 35
Old Fashioned, cut plug.		90
Old Gold 12's.		95
Seal of North Carolina 12's.		95
Duke's Mixture.		82
Virginity.		1 25
Old Virginia bte 1 lb et 1/2.		75
Tabacs en plus		la livre
Ritchie's Derby Smoking, Solace.		\$0 63
Ritchie's Old Virginia, Twist.		70
Old Virginia, Solace.		70
Succursale L. Larue, Jr.		
MONTREAL		
Tabacs à fumer, coupé		
Comfort.		24
Trappeur.		24
Zouave.		30
Horseshoe Cut Solace, (cut plug) 1 lb avec pipe.		40
Horseshoe Cut Solace, 1-10.		40
Brown Shag, 1-8.		30
Le Petit Bleu, 1-12.		48
Gold Block Cut, sacs 1-12.		48
Mon Ami.		60
Gold Cross, rouge et Quesnel.		50
Red Cross, Rouge et Quesnel, 1-10.		38
O. K.		47
Tabacs à chiquer		
Spun Roll.		60
Chocolate Fine Cut.		60
Empire Tobacco Co		
MONTREAL		
Tabacs à chiquer		la livre
Bobs.		\$0 36
Currency.		39
Old Fox.		39
Snowshoe.		43
Pay Roll.		44
Tabacs à fumer		
Empire.		39
Rosebud.		44
Royal Oak.		52
Something Good.		48
Amber, 8s.		66

Joliette Tobacco Co		la livre
Club.		\$0 37
Atlas.		39
Universal.		39
Anchor.		37
Favorite Twist.		38
Tabacs à fumer		
Sirdar.		48
Welcome.		36
Boivin, Wilson & Co		
MONTREAL		
Bière de Bass		La doz.
Brook Dog's Head.	qts	2 60
Porter Guinness Stout.	pts	1 65
Brook Dog's Head.	2 60	1 65
Clarets et Sauternes Faire Freres.		
La caisse		
Côte.	qts	3 50
Bon-Ton.	"	4 00
Floirac.	"	4 50
Medoc.	"	5 00
Margaux.	"	5 50
St. Julien.	"	6 00
Pontet Cant.	"	6 50
Chat Grnaud Larose.	"	12 00
Sauternes.	"	4 60
Leon Pinaud Claret.	"	2 50
Côtes.	gal.	1 00
Champagne		
Vve A. Devaux.	qts 15.00.	pts 18 00
Cognacs.		
La caisse.		
E. Puet.	qts	9 50
"	"	10 75
" XXX.	"	12 50
" V.O.	"	14 50
" V.O.P.	"	15 25
" V.S.O.P.	"	16 25
" V.V.S.O.P.	"	20 25
" 1880.	"	24 25
" 1850.	"	28 25
" 1810.	"	30 00
J. Borianne XXX.	"	7 00
D'Angey XXX.	"	6 75
E. Puet.	Au gal	4 00 à 7 00
J. Borianne.	"	3 75 à 4 75
Eaux minérales.		
La caisse.		
St-Gallier (source Badoit).		6 00
Vichy Célestins, Grande Grille.		10 00
" Hoptal, Hauterive.		10 00

Vichy St-Louis.		8 00
" Principale.		7 00
Rubinat, Sources Serré, 50 bts.		9 50
Gins.		
La caisse		
Honey Suckle, cruchons verre.		8 00
" " pierre 1/2 gal.		15 00
Gin de Berthierville.		
La caisse.		
Melchers Croix Rouge, cases rouges.		11 25
" " vertes.		5 85
" " violettes (2 doz).		6 00
Gin Old Tom.		
La caisse.		
Club Old Tom.		6 75
Wilson.		5 75
Colonial London Dry.		6 75
Old Tom.	Au gal, 2 00 à	3 00
Liqueurs Frederic Mugnier, Dijon.		
France.		
La caisse.		
Crème de Menthe verte.		11 00
Curacao.		12 50
Cherry B'dy.		10 50
Cacao l'Hara à la Vanille.		12 50
Marsaquin.		13 00
Kirsch * * *		11 00
Prunelle de Bourgogne.		12 50
Crème de Framboise.		12 25
Fine Bourgogne 12 lit.		18 00
Crème de Cassis.		11 00
Absinthe Ed. Pernod.		15 00
Fine Bernard.		16 00
Grenadine.		7 50
Anisette.		10 50
Kumel.		10 00
Grand Marnier qts 15.00.		pts 18 00
Bigarreaux qts 900.		pts 5 00
Rye Whiskey.		
La caisse		
Monopole-1893.	qts	6 50
" " 16 flasks.		7 00
" " 32 "		7 50
" " 24 "		7 50
" " 48 "		8 50
" " au gallon.		3 00
Vermouths.		
Qts		
Nolly Prat.		7 00
Cte Chazalotte & Co.		6 50
Amer Picon.	Litre	10 50
Vins d'Oporto, Robertson Bros.		
La caisse.		
No 1 - Medal Port.		15 00
" " " "		12 00
Navorita Oporto.		7 50
Fau gallon.	de 2 00 à	6 50

Je, soussigné, certifie avoir analysé l'Eau-de-vie appelée **PH. RICHARD COGNAC V.O.**  
 Gravité spécifique... 92610 p. c. Matières solides... 1.33 p. c.  
 Alcool en volumes... 54.76 p. c. Cendres... .04 p. c.  
 C'est une eau-de-vie pure, qui ne contient pas de dérivés de méthyle ni de composés amyliques additionnels.  
 C'est un des stimulants les plus énergiques et des plus recommandables.  
 Sa saveur et sa pureté en font un breuvage délicieux pour les estomacs les plus délicats.  
 16 juillet 1902  
 Bureau de l'Analyste, Québec.

**Langlois & Paradis, Quebec**  
 Seuls Agents pour QUEBEC et l'EST.

**TAPISSERIES-PAPIERS 1901**  
 Ayant fait l'acquisition d'un stock de **Tapisseries**, dans les modèles même les plus nouveaux, provenant d'un fonds de banqueroute que nous désirons liquider au plus tôt; nous avons l'avantage de l'offrir au commerce des Villes et des Campagnes, à des prix de **Bon Marché** tout à fait exceptionnels. **Papiers de Couleurs pour Rideaux, etc.**  
**Papier de soie**, de toutes nuances, pour décoration ou fabrication de fleurs, etc.  
**J.-B. ROLLAND & FILS, 6 à 14 rue Saint-Vincent, MONTREAL.**

**Lacaille, Cendreau & Cie.,**  
 Successeurs de Chs Lacaille & Cie  
**ÉPICIERIS EN GROS**  
 Importateurs de  
**Mélasses, Sirops, Fruits Secs, Thés, Vins, Liqueurs, Sucres, Etc., Etc.**  
 Spécialité de Vins de Messe de Sicile et de Tarragone.  
**329 Rue St-Paul et 14 Rue St-Dizier, - Montréal.**

**LA FARINE PRÉPARÉE**  
 (SELF-RAISING FLOUR)  
**DE BRODIE & HARVIE**  
 est aujourd'hui la farine préférée des ménagères. Elle donne une excellente pâtisserie, légère, agréable et recherchée par les amateurs. Pour réussir la pâtisserie avec la farine préparée de Brodie & Harvie, il suffit de suivre les directions imprimées sur chaque paquet.  
**10 et 12 Rue Bleury, MONTREAL.**

**Melasses de 1er Choix**  
**FAJARDO**, célèbre marque L. M. CINTRON.  
**BARBADE**, célèbre marque S. P. MUSSON, SON & Co.  
 Ces produits seront vendus au plus bas prix du marché par  
**NAZAIRE TURCOTTE & CIE,**  
 NEGOCIANTS  
**54-56-58-60 Rue Dalhousie, Québec**

**LEDUC & DAoust**  
**MARCHANDS DE GRAINS et de PRODUITS** Spécialité: **Beurre, Fromage, Œufs et Patates.**  
 EN GROS ET A COMMISSION  
 Avances libérales faites sur consignations. Correspondance sollicitée.  
**1217 et 1219 RUE ST-JACQUES, MONTREAL,**



**BLEU CARRÉ PARISIEN**  
 Le "**Bleu Carré Parisien**" est exempt d'Indigo et ne tache pas le linge.  
 Il est plus fort et plus économique que n'importe quel autre bleu employé dans la buanderie  
**A obtenu une Médaille d'Or.**  
**TELLIER, ROTHWELL & Cie,**  
 Seuls fabricants. **MONTREAL.**

<b>Sherries Robertson Bros. La caisse.</b>	
Amontillado.....	15 00
Manzanilla.....	12 00
Oloroso.....	7 50
Robertson Bros.....	gall 1 75 à 7 50
Levert et Schudel.....	1 25
<b>Vin de messe. Au gallon.</b>	
Auguste Gely "Puritas".....	1 10
<b>Vins toniques. Qts</b>	
Vin St-Michel.....	cse 8 50
Vin Vial.....	doz 12 50
<b>Whiskey Ecossais. La caisse.</b>	
J. & R. Harvey R.O.S.....	12 50
" Fitts-James.....	10 00
" Hunting Stewart.....	9 00
" Jubilee.....	8 50
" Old Scotch.....	7 50
Alex. Moaplino.....	7 00
Strathpey.....	6 50
Peter Dawson "Extra Special".....	9 25
" Liqueur.....	11 50
" Old Curio.....	14 50
John Berg Royal Lochnagar.....	9 50
" " " ".....	10 00
J. & R. Harvey R.O.S. gall.....	3 65 à 5 50
Melrose Drover & Co " ".....	3 75 à 6 00
<b>Whiskys Irlandais. La caisse.</b>	
Henry Thomson.....	9 00
" St-Kevin.....	7 50
" Kilkenny.....	6 50
<b>Rhum.</b>	
Black Joe qts 7 50.....	pts 8 50



Borden's Peerless  
Brand Evaporated  
Cream.  
per cse..... 4 75  
Family size,  
per doz..... 1 20  
Toutes les marques  
ci-dessus garanties.

**The Canada Preserving Co**  
HAMILTON ET MONTREAL  
(W. S. Silcock, P.O.B. 1085, Montréal)  
Marmelade de Graham,  
Verres de 1 lb..... la doz 1 00  
Seaux de 14 lbs..... la lb 0 07  
Jams de Graham. Tous fruits.  
Verres de 1 lb..... la doz 1 00  
Seaux de 5, 7, 14 et 30 lbs..... la lb 0 07  
Gelées de Graham. Tous fruits.  
Verres de 1 lb..... la doz 1 00  
Seaux de 7, 14 et 30 lbs..... la lb 0 06 3/4  
Mince Meat de Graham.  
Seaux de 7, 14 et 30 lbs..... la lb 0 08

**L. Chaput, Fils & Cie—Montréal**  
Articles divers. la doz  
Lessive Greenbank, solide. 0 65  
" Red Heart, poudre. 0 65  
" " plus 12 oz 0 90

Chlorure de Chaux Green-  
bank 1/2 cse..... 0 45  
Chlorure de Chaux Green-  
bank 1/2 cse..... 0 70  
Chlorure de Chaux Green-  
bank 1 lb..... 1 20  
Cafés moulus ou rôtis. La lb.  
Owl No 10..... 0 32  
" " 20..... 0 31  
" " 30..... 0 30  
" " 40..... 0 27  
" " 50..... 0 22 1/2

Café Hibou Maracaibo..... 0 18  
Spécial..... 0 15  
**Dandicolle & Gaudin Ltd.**  
Asperges françaises btes ferblanc 2 90  
Asperges françaises sous verre 4 80  
Champignons choix..... la cse 14 50  
" extra..... 18 00  
" surchoix..... 20 00  
" sous verre..... la doz 4 00  
Pois moyens..... la cse 9 00  
" ml-fins..... 10 50  
" extra fins..... 14 50  
" sur extra fins..... 18 00  
" extra fins, sous verre..... la doz 2 50



**Borden's Condensed Milk Co.**  
NEW-YORK  
Gall Borden, Eagle Brand, 4 doz à la caisse..... 6 50  
per doz..... 1 65  
Gold Seal 4 doz à la caisse..... 5 10  
per doz..... 1 30

**P. M. Loubrie, Bordeaux.**  
Pois moyens..... 9 00  
Pois mi-fins..... 11 00  
Pois fins..... 12 50  
Pois extra fins..... 15 00  
**Sardines Dandicolle & Gaudin Ltd.**  
Royan à la Bordelaise..... la cse 12 75  
" Vatel..... 13 00  
Cordons bleus 1/2 cse..... 12 75  
Réduites sans arêtes Am 1/2 cse..... 18 00  
" " 1/4 ord. " 12 00  
Thon à la Bordelaise..... " 13 00

**Sardine.**  
Marie Elizabeth..... 9 50  
50 P. S..... 9 00  
L'Inimitable avec clefs..... 8 00  
**Pâtés de foie gras Dandicolle & Gaudin Ltd.**  
1/2 cse..... la doz 6 00  
1/2 cse..... " 9 00

**Huile d'Olive. La caisse**  
Dandicolle & Gaudin, Lion..... qts 5 25  
" " " "..... pts 3 00  
" " " "..... 1/2 pts 1 65  
" " " "..... litre 7 50

**Brandies. La caisse.**  
Gonzalez..... qts 8 75  
Gonzalez " "..... 11 00  
" " " "..... 13 50  
" " " "..... 16 00  
" " " "..... 18 50  
Gonzalez Sup. champ..... 22 00  
" 24 flaks..... 10 90  
" 48 "..... 8 75

Hulot..... qts 8 75  
" 24 flaks..... pts 7 75  
" 48 "..... 8 00  
" 48 1/2 btles..... 9 00  
Boulestin "..... qts 11 50  
" "..... pts 12 00  
" 24 flaks..... 11 50  
" 48 "..... 12 75  
" V. S. O. P..... qts 20 00  
" V. V. S. O. P..... 28 00

5 caisses assorties, 25c de moins.  
Dervos..... qts 7 25  
Pluchon..... " 6 00  
Aimg Riche..... " 6 00  
Derby & Co..... " 6 00

**Gin P. Hope Schiedam**  
"Night Cap." La caisse.  
Caisnes Vertes..... 5 50  
" Bleues..... 5 75  
" Rouges..... 10 75  
" Jaunes..... 10 90  
" Poney 1 doz..... 2 45  
" 48 1/2 btles..... 7 25  
5 caisses assorties, 10c de moins.

**Whiskey Ecossais. La caisse.**  
O'Gilvie Scotch 30to..... qts 6 50  
" Imp Round 30to..... " 10 90  
" "Ainslie" Highland Dew..... 6 75  
" " " " 24 fls..... 7 75  
" Loch Venacher..... 8 25  
" Carte Jaune..... 9 00  
" Carte Blanche..... 9 75  
" Extra..... 10 50  
" Extra Special..... 12 50  
" Yellow Label, Imp. qts 13 50  
Clynelish, 8 years old..... ord. " 13 50  
Champion..... qts 7 50  
" " " "..... pts 8 50  
" " " "..... Imp. qts 10 75  
Duo de Cambridge..... qts 12 00  
Big Ben..... " 10 75  
Ainslie 24 fls..... gallon 10 25

**Dubonnet. La caisse.**  
Fameux Apéritif..... litres 12 50  
" " " "..... " 12 50

**Oporto en bouteilles. La caisse.**  
Commandador..... 15 00  
Sup. Old Port..... 11 50  
Old Port..... 10 00  
Lagrima Christi, de Pasquale Scala, le seul et vrai vin. La caisse.

Rouge..... qts 5 75  
" " " "..... pts 6 50  
Blanc..... qts 8 50  
Blanc..... pts 9 25

**Sherry en bouteilles. La caisse.**  
Emperador..... 15 00  
Manzanilla..... 11 00  
Amontillado..... 14 00  
Vino de Pasto..... 9 00  
**Sauternes Dandicolle & Gaudin Ltd.**

la caisse.  
Château du Roc..... qts 3 00  
" " " "..... pts 3 77  
Ordinaire..... qts 2 40  
" " " "..... pts 3 00  
Audinet & Buhan..... qts 3 75  
" " " "..... pts 4 75

**Rhum, Dandicolle et Gaudin Ltd.**  
la caisse  
Lion..... qts 7 50  
" " " "..... pts 9 50  
" " " "..... 1/2 pts 10 50

6 caisses, 25c de moins  
Saint-Marc..... qts 8 75  
Royal..... qts 10 25  
**Marinades Williams Bros & Charbonneau**

Imp. round qts..... (Sour) 3 45  
5 caisses, 10c de moins.  
Octagon sweet mixed Octagon qts 3 80  
" " " "..... 3 60  
" Sour mixed..... 3 45

# ROYAL Salad Dressing

Nous annonçons et poussons notre **ROYAL SALAD DRESSING** pour notre clientèle la plus choisie, parce que nous sommes convaincus que "c'est le meilleur." Une de nos plus grandes et des meilleures maisons d'épicerie nous écrivait cela l'autre jour. Pendant près de trente ans, le **ROYAL SALAD DRESSING** a maintenu sa qualité et son excellence. Les jobbers qui tiennent les épicerie fines le vendent.

## The Horton-Cato Mfg Co.

Detroit, Mich. Windsor, Ont.

F. P. SCUDDER      ADOLPHE E. SMYLIE      H. W. PETHERBRIDGE,  
Prés.      Vice-Prés. & Sec.      Treas.

# National Licorice Co

SUCCESEURS DE  
Young & Smylie, Brooklyn, N.Y.  
S. V. & F. P. Scudder, Brooklyn, N.Y.  
Mellor & Rittenhouse Co., Camden, N.J.  
H. W. Petherbridge, Brooklyn, N.Y.  
**The Dominion Licorice & Novelty Co., Toronto, Ont.**

Seuls manufacturiers des spécialités de réglisse vendues précédemment par les sus-nommés, y compris les célèbres

**Marques de Réglisse Pur en bâtons**  
**Y. & S., SCUDDER et M. & R.**  
**Acme Licorice Pellets,**  
**M. & R. Wafers,** en sacs de 5 cents  
**Losanges, etc., etc.**  
et **La Réglisse flexible**  
**La Réglisse pliable**  
**La Réglisse élastique**

BUREAU PRINCIPAL:  
**375-385 LORIMER ST., - BROOKLYN, N. Y.**  
où toutes les communications, commandes et remises devraient être envoyées.



PRIX COURANTS—MONTREAL, 8 JANVIER 1903

Octogon Sour Gherkins.....	3 45
Onions.....	3 60
Chow Chow.....	3 45
mp. Oct.p.....	2 30
Hexagon 10 os.....	1 37½
<i>Clarets A. Lacoste fils.</i>	
St-Julien.....	qrts 2 50
.....	pts 3 00
Medoc.....	qrts 2 75
.....	pts 2 25
<b>L. Gaudin &amp; Cie.</b>	
St. Estephe.....	3 00
.....	pts 3 50
Cataup Mad. Jones.....	1 10
.....	pts 1 55
Waldorf ord. pts.....	1 75
.....	impl pts 1 25
Montarde W B. & C.....	1 25
<i>Thés du Japon</i>	
Extra choisi du mois de mai:	La lb
Castor No A 1 nouvelle récolte.....	36
No 2.....	33
No 3.....	30
Hibou No 1.....	34
Owl Chop. No 100.....	20
Owl Chop No 200.....	21½
Moyen et ordinaire de mai et juin:	
Moulu (Dust).....	5 à 6½
Siftings.....	6½ à 8½
Fannings.....	8½ à 10
<i>Thés verts de Chine.—Caisse—la lb</i>	
Pea Leaf, ordinaire.....	16
<i>Thés noirs de Chine</i>	
Formosa Oolong (Le Fin) bte 20 lbs.....	35
Pekoe Orange Parfumé.....	35
Faklin Congou extra choix.....	30
.....	choix..... 25
.....	moyen..... 20
.....	ordinaire..... 10½ à 11
Pecoco Congou.....	20 à 25
Packlum.....	15 à 20
Panyong.....	14 à 18
Saryumes.....	08½ à 09
Ceylan Pekoe.....	13 à 18
Orange Pekoe.....	18 à 25
<i>Thés des Indes.</i>	
Pekoe Souchong.....	13 à 17
<i>Thés de Ceylan.</i>	
Ceylan Pekoe Souchong.....	12 à 14
.....	15 77
Orange Pekoe.....	17 20
Ceylan Flowery Pekoe.....	20 à 30
Golden Tipped.....	30 35
Blends "Fancytins" No 2, 10 lbs.....	35
.....	No 2, 30..... 32½
.....	No 2, 80..... 20
.....	No 1, 10..... 27
.....	No 1, 30..... 24
.....	No 1, 60..... 22

<i>Thés purs de Ceylan.</i>	
Hibou, marque "Owl Chop" boîtes 6 0 lbs	La lb.
100 paquets ½ lb. et 10 paquet 1 lb.	
No 5 Etiquette Rouge (Flowery Pekoe) 18	
No 10 Etiquette Verte (Flowery Pekoe) 28	
No 15 Etiquette Argentée (Golden Tipped).....	34
No 20 Etiquette Jaune (Choise Golden Tipped Pekoe).....	38
No 30 Etiquette d'Or (Extra Choise Golden Tipped Pekoe).....	47
<i>Thés Ceylan Vert.</i>	
No 1 Hchst.....	18
No 2.....	20
<i>Thés de Ceylan, en paquets de ½ lb. et 1 lb. boîtes assorties de 40 lbs. (Marque P'Abelle)</i>	
Golden Tipped Pekoe, Etiquette Rouge.....	38
No 8 Flowery Pekoe, Etiquette Verte.....	30
<i>Thés des Indes</i>	
Indian Pekoe Souchong.....	13 à 14
.....	13½ 20
Golden Tipped Pekoe.....	20 35
<b>Wm Clark, Montréal</b>	
<i>Conserves.</i>	
Compressed Corned Beef 1s. la dz. \$1 50	
.....	2s. " 2 65
.....	3s. " 7 95
.....	14s. " 18 50
Ready Lunch Beef.....	1s. " 1 50
.....	2s. " 2 65
Geneva Sausage.....	1s. " 1 65
.....	2s. " 3 00
Cambridge.....	1s. " 1 43
.....	2s. " 2 75
English Brawn.....	1s. " 1 55
.....	2s. " 2 75
Boneless Pigs Feet.....	1s. " 1 55
.....	2s. " 2 75
Sliced Smoked Beef.....	½s. " 1 50
.....	1s. " 2 65
Roast Beef.....	1s. " 1 65
.....	2s. " 3 00
Pork & Beans with sauce.....	1s. " 0 55
.....	2s. " 0 85
Pork & Beans with Sauce.....	3s. la dz. 1 10
.....	Plain..... 1s. " 0 50
.....	2s. " 0 80
.....	3s. " 1 00
Wild Duck Patés.....	½s. " 1 10
Partridge.....	½s. " 1 10
Chicken Patés.....	½s. la doz 1 10
Veal & Ham.....	½s. " 1 10
Ox. Tongue (Whole).....	1½s. " 7 15
.....	2s. " 7 70
.....	2½s. " 8 25
Lunch Tongue.....	1s. " 3 00

Lunch Tongue.....	2s. la doz 6 00	
Imperial plum pudding.....	" 1 00	
<i>Soupes concentrées.</i>		
Mulligatawny, Vegetable, Kidney, Ox Tail, Mock Turtle, Chicken, Pea, Julienne, Consomme, Tomato, (Bean Pure) \$1 00 doz.		
Pork & Beans with Chili		
Sauce.....	1s. la dz. 0 55	
.....	3s. " 1 05	
<i>Potted Meats ½s.</i>		
Ham.....	} a dz. 50	
Game.....		
Hare.....		
Chicken.....		
Turkey.....		
Wild Duck.....		
Tongue.....		
Beef.....		
Chicken Ham & Tongue.....		½s. la doz. 1 00
<i>Soupes.</i>		
Mulligatawny.....	} Pints. la doz. 1 00	
Chicken.....		
Ox Tail.....		
Kidney.....		
Tomato.....		
Vegetable.....		
Julienne.....		
Mock Turtle.....		Quarts. la doz. 2 20
Consomme.....		
Pea.....		
<i>Mince Meat.</i>		
Tins fermées hermétiquement.		
1s.....	1 00	
2s.....	1 92	
3s.....	2 86	
4s.....	3 85	
5s.....	4 84	
Minced Callops 2s.....	2 60	
Jellied Hooks 2s.....	2 65	
Cooked Tripe 1s.....	1 10	
Lunch Ham 1s.....	1 93	
.....	2s. " 3 40	
Tongue Lunch 1s.....	la doz 2 55	
Sausage Meat 1s.....	1 55	
.....	2s. " 2 80	
Smoked Geneva Sausage ½s.....	1 00	
<b>F. Coursol, Montréal</b>		
La Peptonine.....	la doz 2 40	
<b>The Cowan Chocolate Co</b>		
TORONTO ET MONTREAL		
<i>Cacaos.</i>		
Hygiénique, 4 ds, tins ½ lb.....	dz. 3 75	
.....	½ lb..... 2 25	
.....	5 lbs..... 0 55	
Perfection,.....	½ lb..... doz 3 00	
Essence cacao sucré.....	½ lb..... doz 2 25	
Imperial Dutch 4 doz btes. ½.....	lb 0 90	
Chocolate powder btes 10, 15, 30 lbs.....	" 0 25	

Cacao Soluble btes 10, 15, 30 lbs.....	" 0 20
Cocoa Nibs.....	" 0 35
Shells.....	" 0 05
<i>Chocolats.</i>	
Diamond. Bts 12 lbs ¼ et ½.....	lb 0 25
.....	8s " 0 28
French Diamond Bts 12 lbs, 6s.....	" 0 21
Queen's dessert,.....	¼ et ½ " 0 40
.....	6s " 0 42
Parisien, marc. à 5c. Bts 12 lbs, lb.....	0 80
Royal Navy, ¼ et ½.....	" 0 30
Rock sucré.....	" 0 30
Batons à 1c.....	la gr 1 00
Caracas pur, btes 12 lbs ½.....	lb 0 40
Perfection.....	¼ et ½ " 0 30
<i>Confections Cowan.</i>	
Cream Bars, gds 6 à la bte. doz btes.....	2 25
.....	pts 6 " 1 35
.....	gds 60 " la bte 1 80
.....	pts 60 " 1 10
Chocolate Ginger btes 1 lb.....	doz 4 00
Chocolate Ginger btes ½ lb.....	doz 2 25
.....	" Crystallisé btes..... 4 00
1 lb.....	" 4 00
Chocolate Ginger Crystallisé.....	" 2 25
btes ½ lb.....	" 1 35
Chocolate Wafers btes ½ lb.....	" 2 30
.....	" ¼ " 1 25
.....	" ¼ " 1 00
<i>Icings.</i>	
Chocolate Icing paquet 1 lb.....	La doz. 1 75
.....	pts 6 " 1 00
Pearl Pink Icing.....	" 1 " 1 75
.....	" 1 " 1 00
White Icing.....	" 1 " 1 75
.....	" 1 " 1 00
Lemon C Icin.....	" 1 " 1 75
.....	" 1 " 1 00
<b>John Dwight &amp; Co</b>	
TORONTO ET MONTREAL	
	
Soda à pâte	
"Cow Brand"	
Caisse 60 paquets de 1 lb, la c.....	3 00
" 120.....	3 00
" 60 pds d' ½ et 30 de 1 lb.....	3 00
" 98 " à 5c.....	3 00
<b>Edwardsburg Starch Co., Ltd.</b>	
MONTREAL	
Empois de buanderie..... par lb.	
No 1 Blanc ou Bleu 4-lb. cartons.....	0 6½
No 1 " 3-lb.....	0 6½
Canada Laundry.....	0 05½

Tous les Epiciers et Marchands de première classe devraient vendre les Marques...

## "L. & S." ET "IMPERIAL"

De Jambons fumés, Bacon anglais pour déjeuner, Backs, Saindoux, Etc.

**LONG CLEAR BACON**, nouvellement préparé, exempt de moisissure, poids léger ou moyen.

Ecrivez ou télégraphiez-nous pour prix en caisses ou lots de chars.

# Fowler's Canadian Company, Limited

Empaqueurs et Exportateurs de Porcs, HAMILTON, CANADA

ALFRED TRUDEL, Président.

J. T. TRUDEL, Secrétaire-Trésorier.

F. X. O. TRUDEL, Gérant.

CAPITAL \$50,000

## LA COMPAGNIE DE LAITERIE ST - LAURENT

Successors de ALFRED TRUDEL & CIE.

Beurre, Fromage, Boites, Etc.

Agence Générale des Célèbres Ecrèmeuses "U. S."

Engins. Barattes, Malaxeurs, et tout matériel et toutes Fournitures de Beurreries et Fromageries.

Demandez nos Prix et nos Catalogues

Bureau Principal : ST-PROSPER DE CHAMPLAIN, P. Q.

Succursale à Montréal : chez MM. ST-ARNAUD & CLEMENT  
Tel. Main, 3678

Succursale à Québec : chez MM. EUG. PICHÉ & CIE  
Tel. 1232. 92, rue Dalhousie

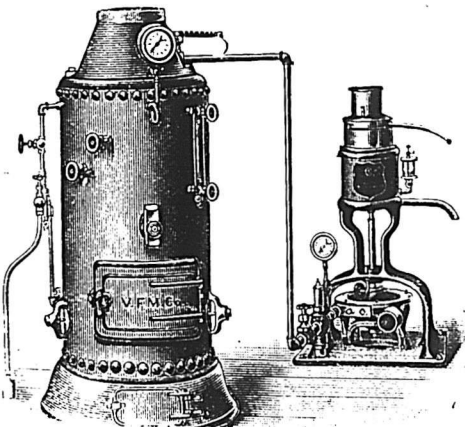



Silver Gloss, 8-lb. bts à coulisées..	0 08
Silver Gloss, 8-lb. canistres.....	0 08
Edward's Silver Gloss, 1-lb. pkg.	0 07
Silver Gloss, gros crystal au quart	0 07
Benson's Satin, 1-lb. cartons.....	0 08 1/2
No 1 Blanc, bbls et petit baril.....	0 05 1/4
Canada White Gloss.....	0 06
Benson's Enamel, par boîte.....	3 00
Empois de cuisine.....	
Corn Starch de Benson.....	0 07 1/4
Canada Pure Corn.....	0 06 1/4



**Poudre à Pate Magique**

6 doz 5c ...	40
4 " 4 oz.	60
4 " 6 oz.	75
4 " 8 oz.	95
4 " 12 oz.	1 40
2 " 12 oz.	1 45
4 " 16 oz.	1 65
2 " 16 oz.	1 70
1 " 2 1/2 lb	4 10
1 " 5 lb.	7 30

**J. A. E. Gauvin Montréal**

**Spécialités.**

Sirup Menthol.....	la doz. 1 65
Sirup d'Anis Gauvin.....	" " 1 75
" " par 3 doz.	1 60
" " par 1 grosse.	17 00
" " par 5 grosses.	16 00
William's Headache Wapers doz.	1 60
" " 3 doz.	1 50
" " la grosse.	16 00

5 p.c. d'escompte.

**E. W. Gillett Co. Ltd. Toronto Ont.**



**Lervain "Royal"**

36 morceaux de 5c, 1 00 la bte.



**Gillett's Cream Yeast** le paq. 5c, la cse 1 00

**Lessive en poudre.**

4 doz. à la caisse. 3 60  
la cse; par 3 cses, 3 00;  
par 5 caisses ..... 3 40

**Laporte, Martin & Cie**

**MONTRÉAL**

**Brandy.**

Richard, S. O.....	15s bt. qts.	22 50
" F. C.....	12s " qts.	15 00
" " 1-15.....	180s.....	23 00
" V. S. O. P.....	12s.....	12 00
" " 24s 1/2 pta.	" " " "	13 30
" " 4s 1/2 pta.	" " " "	14 00
" " 180s 1-15 pt.	" " " "	20 00
" V. S. O.....	12s.....	10 00
" " 180s 1-15.....	" " " "	18 00
" V. O.....	12s.....	8 50
" " 24.....	pts.....	9 50
" " 48s 1/2 pta.	" " " "	10 10
" " 180s 1-15 pta.	" " " "	14 00
" " carafes 12.....	qts.....	10 50
" " 20s.....	pts.....	13 00
Couturier.....	12s.....	7 00
" " 24.....	pta.....	8 00
" " 48s 1/2 pta.	" " " "	9 00
" " 24s flasks.	" " " "	8 00
" " 48s 1/2.....	" " " "	9 00
" " 180s 1-15.....	" " " "	13 50
Marion.....	12s.....	8 00
" " 24.....	pta.....	7 00
" " 48s 1/2 pta.	" " " "	8 00
" " 24s flasks	" " " "	7 00
" " 48s 1/2.....	" " " "	8 00
" " 180s 1-15.....	" " " "	12 50

Gals. Oct's. Rbls. Hds.				
Couturier.....	\$4 00	\$3 95	\$3 85	\$3 80
Marion.....	3 75	3 60	3 50	3 40
Ph. Richard				
V. S. O. P.....	5 50	5 35	5 25	5 00
Richard				
V. O. pro f.....	4 25	4 10	4 00	3 90
Richard 5 up				
proof V. O.....	4 00	3 80	3 70	3 50
Richard Fine				
champagne.....	6 00	5 90		

**Gin. (net 30 jours)**

Polien & Zoon Rouges.....	16s	10 00
" " Vertes.....	12s	5 00
" " Violet.....	12s	2 50

**Gin Polien & Zoon, en fûts.**

Gals. Oct's. Oct's. Bbla. Hds.				
P. & Z.....	\$3 15	\$3 05	\$3 00	\$2 95

**Irish Whiskey Mitchell. la caisse.**

Cruskeen Old (stone jars) 12s	12 50			
Special (Old) Ordinary qts b 12s	9 00			
" " Pint flasks.....	24s 11 75			
Old Ordinary qrt bottle.....	12s 6 50			
" " 1/2 pint.....	24s 8 00			
" " Imparal qrt flask.....	12s 11 25			
" " 10 oz flask.....	48s 12 00			
Old oz flasks.....	60s 9 00			
(30 jours net)				
Mitchell (Special Old).....	4 10	4 50		
" (Old).....	3 65	4 00		
Compound B).....	3 25	3 50		
" (C).....	2 75	3 00		

**Vin de Malaga—Blandy.**

Pale Sweet—Blue label 12s.....	qts	7 50
" " White " 12s.....	qts	10 00

**Vin de Sherry.**

Manzanilla.....	12s.....	qts	8 50
Amorosa.....	12s.....	qts	11 00

**le gal. Oct.**

Madère No 1.....	3 50	3 00
" No 2.....	4 50	4 00
Malaga pale Sweet.....	3 00	2 75

**Scotch Mitchell la caisse**

Heather Dew.....	12s.....	qts	7 00
" (stone jars) Imp. qts	12 50		
" 12s flasks ov.....	11 25		
" 48s.....	12 00		
" 60s 1/2.....	9 00		
Special Reserve.....	12s.....	qts	9 00
" " 24s.....	pts	10 00	
" " 24s ov.....	pts	11 75	
Extra Special Liqueur. 12s flac's	9 50		
" " 12s qts	9 10		
Mullmore.....	12s.....	qts	6 50
" " 12s ov.....	Imp. qts	10 00	
" " 24s flasks.....	pts	7 75	
" " 24s fl.....	Imp. pts	10 50	
" " 48s.....	flasks	9 00	

**En quantités de 5 caisses, 25 p.c. de moins.**

Gals. Oct's. Oct's. Rbls.				
Special Reserve.....	\$4 50	\$4 25	\$4 15	\$3 90
Heather Dew "A".....	4 00	3 85	3 75	3 65
Extra Special Li-				
queur.....	5 00	4 90	4 80	4 75
Old Scotch.....	3 75	3 70	3 65	3 50

**Champagne.**

Vve Amlot Carte d'or.....	12s.....	qts.	16 00
" " " 24s.....	pts.	17 00	
" " d'argent.....	12s.....	qts.	10 50
" " " 24s.....	pts.	11 50	
Duc de Pierland.....	12s.....	qts.	14 00
" " " 24s.....	pts.	16 00	
Cardinal.....	12s.....	qts.	12 50
" " " 24s.....	pts.	13 50	

**Vin de Madère—Blandy. la caisse.**

Very Superior.....	12s.....	qts	8 50
Special selected.....	12s.....	qts	10 00
London Particular.....	12s.....	qts	13 00

**Thés London.**

No 1.....	cs 50 lbs,	50 ppts, 1/2 lb ..	0 35
" " " 25 ppts, 1 lb ..			0 34
" " " 10 tins, 5 lbs ..			0 35
No 2.....	" " 50 ppts 1/2 lb.....		0 29
" " " 25 ppts, 1 lb.....			0 28
" " " 10 tins, 5 lbs.....			0 29
No 3.....	" " 50 ppts, 1/2 lb ..		0 23
" " " 25 ppts, 1 lb ..			0 22
" " " 10 tins, 5 lbs..			0 23
Ceylan vert No 1.....	50 ppts, 1/2 lb		0 35
" " " 25 ppts, 1 lb			0 34
" " No 2.....	50 ppts, 1/2 lb		0 29
" " " 25 ppts, 1 lb			0 28

**Thés.**

Japon, Victoria.....	90 lbs	25c
" Princesse Louise.....	86 lbs	19c
Noir, Victoria.....	25 lbs	30c
" Princesse Louise.....	25 lbs	25c
" Lipton No 1.....	En 1 lb	34c
" " No 1.....	Tin 5 lbs	35c
" " No 2.....	En 1 lb	28c
" " No 2.....	Tin 5 lbs	29c
" " No 3.....	En 1 lb	22c
" " No 3.....	Tin 5 lbs	23c
Noir, Princesse Louise.....	En 1/2 lb	30c
" " " En 1/4 lb		27 1/2
" Victoria.....	En 1 lb	32c

**Poudre à pâte.**

Princesse.....	tins 5 lbs, 6s chacun	0 50
" carré " 1 lb, 24s la doz.		1 75
" rond " 1 lb, 24s " "		1 40
" " " 1 lb, 48s " "		0 85

**E. D. Marceau**

**MONTRÉAL**

**Cafés**

Rio No 1.....	la lb.	0 12 1/2
Rio hoix.....		0 14
Ceylan pur.....		0 15
Santos No 1.....		0 15
" choix.....		0 17 1/2
" extra.....		0 19
Maracaibo No 1.....		0 15
" choix.....		0 17 1/2
" extra.....		0 19
Plantation privée.....		0 25

# THE ST. LAWRENCE SUGAR REFINING CO.

MONTRÉAL LIMITED

## Sucres Raffinés

Fabricant des qualités les plus choisies de....

**JAUNES EFFLORESCENTS, (BLOOMY YELLOWS)** **CAFE NOIR, (BRIGHT COFFEE SUGARS)**

**PHENIX, GRANULES** "EXTRA STANDARD"

Les meilleurs sur le marché

## Fruits Secs qui ne désappointeront pas

La fameuse marque "Griffin" de Raisins épépinés, Prunes, Abricots secs, Pêches et Poires, ne désappointera pas la femme la plus difficile qui les achète parcequ'il n'est produit rien de meilleur.

Vous les obtenez dans leurs paquets d'origine, tels qu'ils sortent des mains des producteurs et expéditeurs des plus grands celliers de la Côte du Pacifique. Vous pouvez retenir votre clientèle avec la marque "Griffin".

Demandez à votre fournisseur de gros la... "Griffin"

A. P. Tippet & Co., Agents

8, Place Royale, Montréal

Java Maleberry.....	0 23
" Old Crow.....	0 25
" fin.....	0 27 1/2
" Condor.....	0 30
" Old Gov.....	0 31
" Extra de 10 ans.....	0 32 1/2
Old Gov. Java & Mocha.....	0 36
Mocha Old Crow.....	0 25
" de l'Arable.....	0 27 1/2
" Condor.....	0 30
Mocha choisi.....	0 31
Java Mandheling & Mocha choi- si à la main.....	0 50
Mélange spécial.....	0 20
" X X X X.....	0 27 1/2
Mélange de cafés purs en boîtes de fantaisie de 1 lb, 48 à la caisse.....	0 20
Café de Madame Huot.....	0 31
Café de Madame Huot tins 2 lbs 15 à la caisse.....	0 30
<b>Thés Japonais.</b>	
gMD AAA, boîtes 40 lbs.....	37 1/2
Condor I..... Boîtes 40 lbs.....	0 40
" II..... " 40 lbs.....	0 36
" III..... " 80 lbs.....	0 35
" IV..... " 80 lbs.....	0 32 1/2
" V..... " 80 lbs.....	0 30
" VI..... " 80 lbs.....	0 30
" VII..... " 80 lbs.....	0 28 1/2
" VIII..... " 80 lbs.....	0 25
" IX..... " 80 lbs.....	0 26
" X..... " 80 lbs.....	0 22 1/2
" XI..... " 80 lbs.....	0 23 1/2
" XII..... " 80 lbs.....	0 20
" XIII..... " 80 lbs.....	0 28 1/2
" XIV..... " 80 lbs.....	0 28 1/2
" XV..... " 80 lbs.....	0 19 1/2
NECTAR—Mélange des thés noirs. Caisse de 50 lbs assorties, 1/2, 1/2, 1/2, aussi caisses de 50 lbs, en 1 lb et 1/2 lb.	
Vert..... (se détaille 26c)	0 20
Chocolat..... ( " 35c)	0 25
Bleu..... ( " 50c)	0 36
Marron..... ( " 80c)	0 45
NECTAR THE NOIR—Boîtes de fantaisie de 1 lb 50 à la caisse.	
Chocolat.....	0 32 1/2
Bleu.....	0 42 1/2
Marron.....	0 50
NECTAR THE NOIR—Boîtes de fantaisie de trois livres.	
Marron..... la boîte	1 50
OLD CROW—Mélange des thés noirs. Btes de 10, 25, 50 et 80 lbs.	

No 1.....	0 35
No 2.....	0 30
No 3.....	0 25
No 4.....	0 20
No 5.....	0 17 1/2
<b>Moutarde " Condor " pure la lb.</b>	
Boîtes de 1 lb.....	0 32 1/2
" 1/2 lb.....	0 33
" 1/4 lb.....	0 35
<b>Moutarde " Old Crow " mélange.</b>	
Boîtes de 1 lb.....	0 22 1/2
" 1/2 lb.....	0 23
" 1/4 lb.....	0 25
Moutarde Condor, jarres 4 lbs.....	1 20
" " " 1 lb.....	0 35
" " " Old Crow " 4 lbs.....	0 70
" " " " 1 lb.....	0 25
<b>Poudres à pâte</b>	
E M D de crème de tarte pure	
Caisses de 2 dzs..... 1 lb	3 25
" " " " 4 " " " " " " " " " "	1 75
" " " " " " " " " " " " " " " "	1 20
Condor de grand choix	
Caisses de 2 dzs..... 1 lb	2 25
" " " " " " " " " " " " " " " "	1 35
" " " " " " " " " " " " " " " "	0 80
Old Crow de haute qualité	
Caisses de 2 dzs..... 1 lb	1 25
" " " " " " " " " " " " " " " "	0 70
" " " " " " " " " " " " " " " "	0 45
<b>Vinaigre. Le gallon.</b>	
Vinaigre gMD, la plus haute qua- lité, distillé pur.....	0 30
Condor, distillé pur.....	0 25
Old Crow, distillé pur.....	0 20
Prix spéciaux aux acheteurs en quantité.	

**W. D. Mc Laren, Montréal**

**Poudre à pâte, Cook's Friend.**

No 1, en boîtes de 4 et 2 doz. la doz	4 40
" 2, " " " " " " " " " " " " " " "	0 80
" 3, " " " " " " " " " " " " " " "	0 45
" 4, " " " " " " " " " " " " " " "	2 10
" 5, " " " " " " " " " " " " " " "	0 70

**Young & Smylie, Brooklyn, N.Y.**

Y. & S. Boîtes de 5 lbs, bois, par lb	0 40
Y. & S. Boîtes de fantaisie, 36 bâtons 12s ou 50 bâtons 16s la bte, par bte	1 25
" Ringed " boîtes de 5 lbs, par lb	0 40
" Acme " Pellets, boîtes ferblanc de 5 lbs, par boîte.....	2 00
" Acme " Pellets boîtes de fantaisie, (40 boîtes de 5c à la bte), par boîte	1 50
Wafers goudron. R glisse et Tolu, boîtes de 5 lbs par boîte.....	2 00
Lozenges de purgation, verres de 5 lbs	1 75
" " " " " " " " " " " " " " " "	1 50
Reglisse " Purity " 200 bâtons.....	1 45
" " " " " " " " " " " " " " " "	0 73
" Dulce " gds bâtons de 1c, bte 100	0 60
<b>A. Robitaille &amp; Cie, Montréal</b>	
<b>Brandies. (droits payés) La caisse</b>	
Sorin.—Carte bleu.....	\$ 8 50
Carte rouge.....	9 50
Carte d'or.....	11 00
24 Plasks avec verre.....	9 00
48 1/2 Plasks avec verre.....	10 50
Gallon.....	4 25
J. Moutier & Cie la caisse	
Quarts.....	7 00
24 1/2 bouteilles.....	8 00
48 1/2 " " " " " " " " " " " " " " "	9 00
24 flasks.....	8 00
48 1/2 flasks.....	9 00
24 " " " " " " " " " " " " " " "	8 50
48 1/2 " " " " " " " " " " " " " " "	9 50
Mont St-Louis, quarts.....	6 00
" " " " " " " " " " " " " " " "	7 00
" " " " " " " " " " " " " " " "	8 00
Champagne Beillon & Cie qts	12 00
Carte blanche.....	13 00
Poudre à pâte Prince Arthur doz.	
Bte 1 lb 2 doz à la cse.....	1 60
Bte 1/2 lb 4 doz à la cse.....	0 85
Bte 1/4 lb 8 doz à la cse.....	0 50
<b>Snowdon Forbes &amp; Co.</b>	
MONTREAL	
Produits marque Bee	
Coffee, 1b 1/2 31c, 30 lbs cse.	
" 2 lbs Tins 29c, 30 lbs cse.	
Empois, cse 64, \$5.00, 1/2 cse—32, \$2.50.	
Borax, cse 40, de 5 cents chacun, \$1.40.	
Soda, cse 96 de 10 cts chacun, \$2.75.	
<b>Tellier, Rothwell &amp; Co.</b>	
MONTREAL	
<b>Mines à poêle.</b>	
Royal Black lead.....	1 75
" Stove paste, grands.....	9 00
<b>Bleu à laver.</b>	
Parisian.....	0 12 1/2
Victoria.....	0 10
Challenge.....	0 10

**Arthur P. Tippet & Co, Montréal**

**Savon.**

A. P. TIPPET & CO  
AGENTS.

Teintures May-  
pole Soap, cou-  
leurs, par grosse  
\$10.20.

Teintures May-  
pole Soap noirs,  
par grs. \$15.30.



**Maison Stowers.**

Lime Juice Cordial p. 2 dz	0 00	4 00
" " " " " " " " " " " " " " " "	0 00	3 50
Double Refl. Lime Juice 1 dz	0 00	3 50
Lemon syrup bout. 1 " " " " " " " " " "	0 00	4 00
<b>T. Upton &amp; Co. Hamilton, Ont.</b>		
<b>Jams pures de fruits.</b>		
Framboises, Mûres, Fraises, Pêches, Pru- nes, Abricots, Gadelles Rouges, Gadel- les Noires, Groselles, Figues.		
Verres 1 lb, cse. 2 dz. la dz.....	0 95	
Caulstrs 2 1/2 dz 8 " la lb.....	0 06 1/2	
" " " " " " " " " " " " " " " "	0 06	
" " " " " " " " " " " " " " " "	0 06	
Seaux 7 " " " " " " " " " " " " " " "	0 06	
" " " " " " " " " " " " " " " "	0 06	
" " " " " " " " " " " " " " " "	0 06	
<b>Gelées de fruits pures.</b>		
Framboises, Fraises, Gadelles Noires, Gadelles rouges, Ananas.		
Verres 1 lb, cse 2 dz la dz.....	0 95	
Seaux 7 " " " " " " " " " " " " " " "	0 09	
" " " " " " " " " " " " " " " "	0 09	
" " " " " " " " " " " " " " " "	0 09	
" " " " " " " " " " " " " " " "	0 09	
<b>Home made jams</b>		
Framboises, Fraises, Pêches, Prunes, Ga- delles Rouges, Gadelles Noires, Abri- cots Groselles.		
Verres 1 lb cse 2 dz. la dz.....	1 50	
Canl tr s 5 lbs cse 8 " la lb.....	0 09	
" " " " " " " " " " " " " " " "	0 09	
" " " " " " " " " " " " " " " "	0 09	
" " " " " " " " " " " " " " " "	0 09	
" " " " " " " " " " " " " " " "	0 09	
<b>Marmelade d'Oranges.</b>		
Verres 1 lb 2 dz. à la cse..... la dz.	0 95	
" Home Made " verres 1 lb cse		
2 dz la dz.....	1 50	
Seaux 7 lbs cse 6 la lb.....	0 06	
Caulstrs 5 lbs cse 12 la lb.....	0 06	
" " " " " " " " " " " " " " " "	0 06	
" " " " " " " " " " " " " " " "	0 06	
<b>Miel blanc clarifié.</b>		
Verres 1 lb, cse 2 doz la dz.....	1 20	
Empquetage assorti.....		

TABAC A FUMER SUPERIEUR

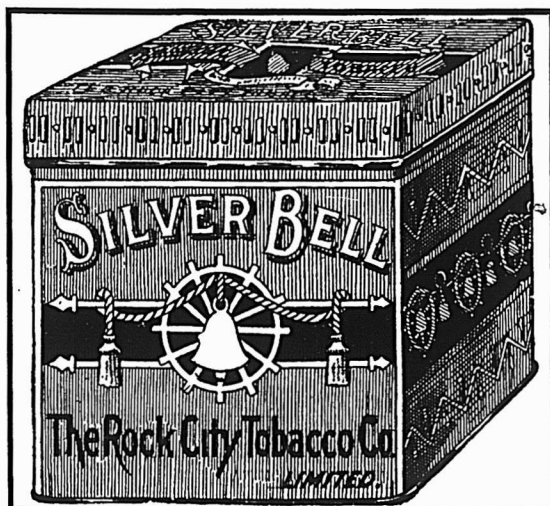

TABAC A FUMER SUPERIEUR

# Le Silver Bell

est composé des meilleures variétés de tabacs canadiens.  
Empaqueté en boîtes de ferblanc de 1/5, qui se détaillent  
à 10 cts la boîte.

**Le Favori des Voyageurs de Commerce.**  
Donne un bon profit aux détailliers.

—MANUFACTURÉ PAR—

## The Rock City Tobacco Co.,

Manufacturiers de Tabacs de toutes sortes  
**QUEBEC**



### Les Marques de Lait Condensé et de Crème Évaporée DE BORDEN—A Prix Canadiens

Nous avons l'honneur d'annoncer que nous avons  
établi une succursale de notre manufacture à Ingersoll,  
Ont., et que nous sommes actuellement en mesure de  
remplir toutes les commandes du commerce canadien  
très rapidement et à des prix considérablement réduits,  
par suite de l'établissement de la succursale canadienne.

Notre lait condensé marque "EAGLE," notre lait  
condensé marque "GOLD SEAL," et notre crème  
évaporée marque "PEERLESS" non-sucrés, p u-  
vent être obtenus par l'entremise de nos représentants  
locaux.

## Borden's Condensed Milk Co.

Originateurs du "Lait Condensé." Etablis en 1857.

Représentants pour la vente au Canada :

**F. W. HUDSON & Co., Toronto.**  
**W. M. H. DUNN, Montréal.**  
**ERB. & RANKIN, Halifax.**  
**W. S. CLAWSON & Co., St. John, N. B.**  
Aussi Shalloross, Macaulay & Co., Victoria, Vancouver, C.A.

# Ferronneries, Peintures,

## Construction et Immeubles

### PAIEMENTS PAR CHEQUES

Nous prions nos abonnés de vouloir bien prendre en note que nous n'accepterons en paiement d'abonnements que des CHEQUES PAYABLES AU PAIR A MONTREAL.

Ceux de nos clients qui tiennent absolument à se servir de chèques devront dorénavant les faire endosser PAYABLES AU PAIR A MONTREAL, par leur banque locale: cela ne leur coûtera absolument rien.



### FERRONNERIES

Le marché de gros de la ferronnerie continue à être assez tranquille; on ne s'attend guère à une reprise avant le commencement de février. La plupart des maisons de gros procèdent à leur inventaire annuel; leurs voyageurs sont actuellement à Montréal et ne repartiront pas sur la route avant le 15 janvier.

#### Clous de fer

Nous croyons savoir que les intéressés remanient actuellement le prix des clous de fer. Une réduction dans la liste de prix paraît probable.

#### Clous coupés

Contre l'attente générale il ne s'est produit aucun changement dans le prix des clous coupés, on a décidé de maintenir l'ancienne liste de prix. Le prix des brochettes n'a pas varié non plus.

#### Boot Calks

Le prix des boot calks pour 1903 vient d'être fixé comme suit: Ball Calks, \$4.00; Heel Calks, \$4.25 le mille.

#### Faux

Les nouveaux prix des faux pour 1903 viennent d'être établis. Les qualités les plus en usage ont été augmentées de 50c par boîte.

On cote comme suit:

Guaranteed, \$10.00.

Silver Steel Grain Scythes, \$9.50.

Cast Steel Grain Scythes, \$8.50.

Excelsior Concave, \$7.50.

Fine India Steel, \$7.25.

Clipper Scythes, \$6.50.

Bush Scythes, \$6.50.

Cast Steel, \$5.50.

Cette augmentation provient du fait que les manufacturiers des Etats-Unis ne peuvent suffire à la demande. Une nouvelle augmentation ne paraît pas improbable.

#### Fouets en baleine

Le prix des fouets en baleine vient d'être augmenté de 20 p. c.

#### Haches

Les nouveaux prix des haches seront établis vendredi le 9 courant. On semble croire dans les milieux bien informés que si les prix ne sont pas augmentés à cette date, ils le seront néanmoins dans un avenir très prochain.

#### Instruments aratoires

Nous apprenons de bonne source qu'il est question d'augmenter le prix des fourches et râtaeux.

### METAUX

Le marché des métaux a été tranquille depuis le commencement de janvier.

Quelques maisons de gros ont cependant placé de bonnes commandes pour les importations du printemps. Les prix sont généralement des plus fermes.

#### Acier à ressort

L'acier à ressort a repris beaucoup de fermeté en ces temps derniers par suite de sa rareté. Des maisons qui auparavant le cotaient à \$2.75 en demandent maintenant \$3.00.

#### Cuivre en lingots

Le prix du cuivre en lingots est plutôt faible par suite du peu de demande; on le cote de \$12.50 à \$13.00 les 100 lbs.

#### Etain en lingots

L'étain en lingots est plus facile qu'il ne l'a été depuis quelque temps; on le cote maintenant de \$27.50 à \$28.50 les 100 lbs.

### HUILES ET PEINTURES

Le commerce des huiles et peintures n'est pas plus actif que le reste du commerce de la ferronnerie. Les voyageurs repartiront sur la route dans la dernière quinzaine du mois de janvier.

#### Huile de lin

Il n'y a que fort peu de demandes pour l'huile de lin qui est faible à nos prix de liste.

#### Essence de térébenthine

L'essence de térébenthine est un peu plus ferme; on la cote de 75c à 77c le gallon.

#### Papiers de construction

Le prix du papier à couverture 2 et 3 plis vient d'être augmenté de 5c par rouleau. Cette avance est motivée par le renchérissement du goudron.

#### Câbles et cordages

En date du 1er janvier il s'est produit une baisse sur les prix du Sisal et du Lathyarn qui sont maintenant cotés comme suit:

Sisal 11c.

Lathyarn double 11c.

Lathyarn simple, 10.1-2c.

Cette diminution est causée par une baisse des prix de la matière première et par la compétition étrangère.

### FERRAILLES

Le marché des ferrailles manque d'animation; on ne s'attend pas à une reprise avant le milieu du mois de janvier.

Les commerçants paient les prix suivants à la campagne: cuivre rouge fort et en broche, 9 cts la lb; cuivre rouge mince, à 8c; laiton fort, 10c; cuivre jaune fort, 8 1-2c; laiton mince, 5c la lb; plomb, de 2c à 2 1-4c la lb; zinc, 2 1-2c la lb; fer, No 1, forge, \$15 la grosse tonne f.o.b. Montréal; plaques de poêles, \$13; débris de machines, \$16.50 à \$17; fer forgé, No 2, \$7.00 la tonne; fonte malléable et acier, \$6.00; chiffons à la campagne, de 60 à 70c les 100 lbs; vieilles claques, de 6 1-2c à 6 3-4c la lb.

### MARCHES ETRANGERS

#### BELGIQUE

Le marché sidérurgique est faiblement tenu, sauf en ce qui concerne les produits des hauts-fourneaux. Les demi-produits d'aciérie et de puddlage s'obtiennent à bas prix et les mitrailles sont peu recherchées:

Les fers marchands sont cédés à fr 127,50 gares belges et à liv. st. 4.18.0 fob



pour l'exportation. Les aciers marchands qui se vendent aux mêmes prix et même au-dessous, leur font grande concurrence. Pour peu que cela dure, les usines de transformation cesseront de fabriquer du fer, pour se consacrer uniquement au laminage de l'acier des blooms.

En poutrelles et en gros profilés d'acier comme en tôles, du reste, les usines allemandes font à celles de la Belgique, une concurrence acharnée avec des prix absurdes qui ne leur profitent guère qu'à elles-mêmes, au surplus.

Les laminoirs à rails travaillent activement, ce sont les seuls qui se trouvent dans ce cas. En ce qui concerne les ateliers de constructions, les fonderies de fer et d'acier sont peu occupées. Les boulonneries, tréfileries et chaudronneries ne sont pas non plus brillants en général. Il n'y a quelque animation que chez les constructeurs de matériel roulant, qui ont été favorisés par les commandes importantes de l'Etat belge.

**FRANCE**

La situation ne s'est pas améliorée en ce qui concerne le marché sidérurgique français. Les prix à la consommation pour le marché de Paris restent faibles à fr 16,25 pour les laminés marchands en fer et en acier et à fr 17,10 pour les poutrelles.

Dans les Ardennes, la semaine qui vient de finir n'a pas apporté de modifications dans l'état du marché, c'est dire que dans la majeure partie des compartiments industriels de la région, c'est la continuation de la période de calme qui dure depuis de longs mois. Il y a toutefois à constater de l'activité dans certaines fonderies de chauffage et quelques usines qui s'occupent de la confection des organes nécessaires pour les automobiles.

On signale que la Compagnie du Nord vient de traiter avec un constructeur du Nord pour la fourniture de 700 wagons de 20 t.

Il y a une légère amélioration dans le bassin du Centre, les courriers ont été plus nombreux pendant cette semaine, et quelques commandes ont été faites, principalement des automobiles. On signale, entre autres, de nombreuses demandes de prix de la part des constructeurs de navires.

Les forges de la Haute-Marne restent suffisamment alimentées de commandes pour permettre la marche du travail à pleine allure. Le cours du fer se maintient aisément à fr 17 les 100 kg.

La situation dans le Nord est moins bonne. Forges, laminoirs et ateliers en général sont somnolents dans cette région et ne parviennent pas à secouer la torpeur qui pèse depuis longtemps sur les affaires.

# Six Bonnes Raisons

qui font que

**L'AGENCE SHERWIN-WILLIAMS**

est la proposition d'affaires la plus acceptable que vous puissiez faire — les voici :

1. Elle apporte à sa suite de l'assistance dans les affaires qui augmentera le volume des ventes dans chacun de vos départements.
2. Elle vous donne, sur vos concurrents, un prestige de publicité distinctif.
3. Elle vous permet de donner à vos clients une constante satisfaction — cela veut dire une peinture qui ne cause jamais de déception lorsqu'elle est employée convenablement.
4. Elle supprime pratiquement la concurrence dans votre territoire.
5. Elle vous permettra de vendre plus de peinture que vous n'en avez jamais vendu auparavant.
6. Elle signifie : les meilleurs produits, la meilleure publicité, la meilleure assistance et les plus gros profits.

**Le détail de ces raisons et de grand nombre d'autres raisons est expliqué dans notre livret : "B-18." Si nous ne sommes pas représentés dans votre localité, écrivez aujourd'hui même et demandez-en une copie.**



**THE SHERWIN-WILLIAMS CO.**  
FABRICANTS DE PEINTURE ET VERNIS

CLEVELAND, NEWARK, SAN FRANCISCO, MONTREAL,  
CHICAGO, BOSTON, LOS ANGELES, TORONTO,  
NEW YORK, KANSAS CITY, MINNEAPOLIS, WINNIPEG.



**ANGLETERRE**

On signale de Middlesbrough un marché très lourd pour les fontes; la fonte Cleveland no 3 cote 47-6 et la fonte hématite 56-3.

En ce qui concerne le marché du fer et de l'acier, la situation dans le district de Cleveland est toujours peu favorable. Les ordres sont presque nuls et rien ne fait prévoir que cette situation doive se modifier prochainement. Les ateliers de construction de navires sont particulièrement en mauvaise posture; par contre, les fabriques de barres sont un peu mieux occupées que précédemment.

Voici les cours pratiqués dans le district de Cleveland:

<i>Acier</i>	1. s. d.
Rails lourds. . . . .	5.12.6
Plaques de navires . . . . .	5.12.6
— de chaudières' . . . . .	7.15.
Cornières de navires . . . . .	5.10.
Feuilles simples. . . . .	8.12.6
Feuilles doubles. . . . .	9. 2.6
Hoops . . . . .	6.17.6
<i>Fer</i>	1. s. d.
Barres communes. . . . .	6. 7.6
Barres meilleures. . . . .	6.17.6
Barres meilleures 1re qualité. . . . .	7. 7.6
Cornières de navires . . . . .	6. 5.
Feuilles simples. . . . .	8. 2.6
Feuilles doubles. . . . .	8.12.6
Plaques de navires. . . . .	6. 7.6
Traverses. . . . .	6.12.6
Plaques de chaudières . . . . .	7. 7.6
Rails léger. . . . .	6. 5.

Dans les autres centres c'est généralement le *statu quo*. Nous entrons, du reste, dans la période où généralement les affaires chôment en Angleterre.

En Ecosse on cote les Warrants fontes Ecosaises 54/". les Cleveland 47/3, les Cumberland 58/10.

MM. Amiot, Lecours & Larivière ont l'intention d'agrandir d'une manière considérable leurs magasins et salles d'échantillons qui, d'après l'avis d'experts sont des modèles du genre.

D'après les plans qui leur ont été soumis par leurs architectes, MM. Perrault & Lesage, la bâtisse actuelle avec façade sur la rue St-Laurent sera prolongée en arrière jusqu'à la rue St-Dominique, le prolongement aura la même hauteur, c'est-à-dire quatre étages. Cet agrandissement, rendu nécessaire par l'accroissement des affaires de la maison occasionnera une dépense d'environ \$15,000, le prix du terrain non-inclus. Les travaux commenceront vers le mois d'Avril.

MM. H. Lamontagne & Co., Ltée, mettront leurs voyageurs sur la route, à partir de lundi prochain, avec des lignes complètes de marchandises du printemps comprenant Rugs, Couvertes, Harnais dans les genres les plus nouveaux, valises et sacs de voyages, etc., etc.

Les marchands de la ville sont invités de la façon la plus cordiale à venir faire l'inspection de ces articles nouveaux.

## LES TRUSTS AMERICAINS EN FRANCE

Le président du trust de l'acier, M. Pierpont Morgan ne se contente pas d'englober dans ses affaires les industries américaines, il a déjà joint à son trust plusieurs affaires européennes et il recherche toutes celles qui peuvent prendre de l'extension et de la valeur.

Cette fois il a tourné ses regards vers les Pyrénées, vers l'Ariège, et il aurait, paraît-il, traité avec la Société Métallurgique de l'Ariège, qu'il transformerait en une importante société au capital de vingt-cinq millions.

Ce qui a dû attirer l'attention de M. Morgan, c'est le qualité des minerais de fer de l'Ariège qui ont eu de tout temps une grande réputation, ont toujours donné des fers aciérés de premier choix, vendus avec une prime importante et qui rivalisent avec les fers de Suède.

La Société Métallurgique de l'Ariège possède deux usines: 1° un haut fourneau à Taracon-sur-Ariège; 2° une aciérie et des ateliers de constructions à Pamiers. Elle est alimentée en minerais par les célèbres mines du Rancié, mines très anciennes qui ont été exploitées vers l'an 1250 environ par les comtes de Foix; elle doit recevoir aussi des minerais des mines de Rabat et de Riverenert qui sont exploitées par la Société des Mines de l'Ariège; les mines de Chateauverdun et de Larcac également situées dans l'Ariège, aussi anciennes et aussi réputées que celles du Rancié, viennent dit-on, d'être remises en exploitation et pourront apporter, elles aussi, un fort contingent d'excellent minerai.

Aussi M. Morgan, assuré de minerais de qualité supérieure, forme, paraît-il, de vastes projets.

1° L'usine de Tarascon, qui ne comportait jusqu'à présent qu'un seul haut fourneau produisant soixante-quinze tonnes de fonte par vingt-quatre heures, en aurait deux autres; un second, produisant cinquante à soixante tonnes de fonte par vingt-quatre heures, déjà construit et qui serait allumé incessamment; un troisième, produisant deux cent cinquante tonnes de fonte, à construire prochainement.

2° L'usine de Pamiers serait transportée au Bazacle près de Toulouse où elle trouverait une force hydraulique importante et où elle serait mieux placée au point de vue des transports de combustibles et de produits manufacturés.

La Société Métallurgique possède aussi une mine de charbon qui appartiendrait à la nouvelle Société et dont l'exploitation serait développée de manière à fournir le combustible nécessaire à la Société.

3° En outre la Société des mines de l'Ariège serait absorbée par la nouvelle

Société qui exploiterait ainsi elle-même les mines de fer de Rabat et de Riverenert.

Si ces projets étaient mis à exécution ils apporteraient dans ce pays une grande prospérité.

## EXPOSITION INTERNATIONALE A ATHENES EN 1903

Une exposition internationale de commerce, d'industrie, d'agriculture, de beaux-arts, etc., doit se tenir à Athènes, le 25 mars 1903.

Cette exposition, bien que due à l'initiative privée, est placée sous le haut patronage de S. A. R. la princesse Sophie. Le gouvernement hellénique n'a toutefois assumé aucune responsabilité dans l'organisation de ce concours.

L'exposition comprend les 15 groupes suivants: usines, machines et produits agricoles; minéralogie, métaux; pêche et pisciculture; sauvetage; alimentation; sports et chasse; modes et nouveautés; hygiène et médecine; locomotion; beaux-arts et arts industriels; photographie; imprimerie; économie sociale; enseignement public; électricité; fabrication industrielle. Le 15e groupe est réservé aux produits qui ne rentrent pas dans l'une des catégories ci-dessus.

Tous les produits fabriqués seront admis à l'exposition; néanmoins, les commerçants qui voudront exposer les produits faisant l'objet de leur commerce, pourront le faire, mais dans une classe spéciale.

Les prix d'emplacement sont:

Pour les deux premiers mètres carrés \$20. par mètre.

Pour les mètres suivants jusqu'au 10e inclusivement, \$10. par mètre.

Et pour plus de 10 mètres, \$6. par mètre.

Pour les 2 mètres de superficie murale, \$10 par mètre.

Pour les suivants jusqu'au 10e \$6. par mètre.

Pour plus de 10 mètres carrés, \$4. par mètre.

Ces prix comprennent le déballage, l'installation, l'étalage et le réemballage des produits.

Les frais de transport seront supportés par les exposants; mais les envois sont affranchis de tous les droits de douane et d'octroi et des réductions de transport ont été demandées aux diverses compagnies pour les produits destinés à l'exposition.

Le minimum des produits de consommation nécessaires pour l'examen du jury est de 6 lbs pour les solides et 6 flacons pour les liquides.

Les envois des exposants seront reçus à partir de janvier 1903.

Les demandes d'adhésion et de renseignements doivent être adressées à M. J. Deanworth, directeur-administrateur général de l'exposition à Athènes, Grèce.

## L'HYGIENE DES CONSTRUCTION NEUVES

Certaines personnes redoutent, en essayant les plâtres, de faire provision de douleurs pour leurs vieux jours; elles attendent que de longs mois se soient écoulés pour assainir les constructions neuves; mais, dans l'intervalle, le local convoité se trouve loué par de moins craintifs, qui, d'ailleurs, la plupart du temps, ne se portent pas plus mal pour cela; il leur suffit de prendre, au préalable, les premières précautions hygiéniques suffisantes que nous pouvons formuler ainsi:

Brûler deux ou trois fois de 2 à 3 kilogrammes de charbon de bois dans chaque pièce bien close. Pendant la combustion, le carbone se combine avec l'oxygène de l'air et forme de l'acide carbonique; ce gaz est absorbé avidement par la chaux des murailles, et favorise ainsi le dessèchement. Après quoi, on ouvre l'appartement pour y établir un fort courant d'air, et, peu après, ces pièces sont habitables sans dangers.

Il va sans dire que cette opération ne doit être faite qu'après l'aération normale et rationnelle qui est, pour tout immeuble, une condition essentielle de bonne exécution.

Non moins que l'humidité, l'odeur de la peinture, même après un certain temps, incommoder certains odorats subtils. Le moindre inconvénient de cette odeur est la cause, chez beaucoup de personnes, de violents maux de tête. On arrive à assainir un appartement en tenant ouvertes les portes et les fenêtres; mais ce moyen n'est ni expéditif, ni toujours pratique. On a aussi recommandé de placer dans les pièces nouvellement peintes, un seau d'eau dans lequel on a jeté quelques poignées de foin.

Le procédé suivant est beaucoup plus sûr; dans chaque chambre peinte, placer deux vases contenant chacun 50 à 60 grammes d'acide sulfurique. Les vapeurs de l'acide s'emparent de l'odeur, et, après quelques heures, on ouvre les fenêtres pour ventiler la pièce, qui redevient alors habitable.

Nous remercions MM. H. Lamontagne & Cie, Ltée, pour l'envoi de leur calendrier pour l'année 1903. C'est un ornement tout indiqué pour les marchands de selles, harnais et valises.

### Heureuse combinaison de tabacs

Le tabac à fumer et à chiquer de la Rock City Tobacco Co. est le grand favori des consommateurs. Le mélange des différentes sortes de tabacs est si heureusement combiné que le produit manufacturé doit nécessairement plaire à l'acheteur.

Il est difficile de trouver aujourd'hui un magasin de tabac où l'on ne puisse se procurer les fameuses marques de la Rock City Tobacco Co. de Québec.

**COMMENT LES ALEMANDS ENTEN-  
DENT LA PROTECTION**

L'Allemagne, qui protège son industrie nationale contre la concurrence étrangère au moyen de solides barrières de douanes, lui facilite encore les affaires d'exportation par un système de primes très variées et très habilement dissimulées.

Le *Journal* signale un curieux exemple de ce genre de protection, à propos de la récente grève des mineurs en France:

"Un de nos amis, gros industriel des environs de Paris, ayant eu besoin de compléter son approvisionnement de charbon, s'adressa en Allemagne, où on lui fit un prix de 26 fr. la tonne de houille rendue à son usine. Comme ce prix était à peu près le même que celui payé précédemment aux charbonnages français, le marché fut conclu.

Les expéditions furent faites en port dû sur la demande des Allemands qui trouvaient ce système plus commode, quitte à déduire ensuite de leurs factures le montant des lettres de voiture.

Ce détail permit à notre ami de se rendre compte du prix de revient de ce charbon allemand sur le carreau des mines. Or, en déduisant 17 fr. 20 de transport sur les 26 fr. facturés, il ne restait que 8 fr. 80 pour le coût de la tonne de houille! Ce prix était évidemment fictif (le

même charbon dans le Nord et le Pas-de-Calais vaut au moins 14 fr.)!

Il est facile de conclure que le Gouvernement allemand, qui est lui-même transporteur, — puisque la plupart des chemins de fer de l'Empire sont à l'Etat, — tout en appliquant officiellement les tarifs ordinaires, fait bénéficier ses producteurs d'une prime, sous forme de "ristourne" dont l'importance est tenue secrète.

Ajoutons que, grâce à ce procédé, beaucoup de mines allemandes ont profité de la dernière grève pour s'assurer des marchés de longue durée en France. Elles vendent, en réalité, au-dessous du prix de revient, mais, au moyen de la "ristourne", c'est le budget de l'Empire qui paye la différence et leur assure encore un honnête bénéfice."

Non seulement l'Allemagne s'est assurée par des tarifs de douane la maîtrise de son marché intérieur dans toute la mesure du possible; mais, par ses cartels et par ses coalitions commerciales de toute sorte, aidée, par surcroît, de ses chemins de fer, elle s'est formidablement armée contre la concurrence étrangère elle-même.

Que vaut pour nous, devant tout cela, la clause de la nation la plus favorisée?

L'incendie tout récent qui a eu lieu à la Canada Hardware Co., n'entrave aucunement la marche des affaires de la firme; les commandes reçues seront exécutées aussi rapidement que par le passé. La compagnie nous informe que d'ici à quelques jours elle sera en mesure d'offrir à sa clientèle des jobs attrayants dans de très nombreuses lignes.



AUTOMNE 1902

AUTOMNE 1902

N'oubliez pas lorsque vous placez vos commandes de haches que les **HACHES DUNDAS** augmenteront vos ventes. D'autres ont fait cette expérience, pourquoi n'arriveriez-vous pas au même résultat?

On peut se les procurer dans toutes les principales maisons de gros.

Fabriquée par  
**DUNDAS AXE WORKS**  
Dundas, Ont.

**LA PRESSE VA COMMENCER**

Pourquoi n'achetez-vous pas de bonne heure pour éviter la presse ?

EMPLOYEZ LES

**Injecteurs Automatiques "PENBERTHY"**

UN OUTIL SUR !

A QUOI BON EXPERIMENTER !

Nous fabriquons également ici, à Hamilton, une ligne complète d'Appareils à Huiler, "WATER GAGES," "GAGE COCKS," Etc, Etc.

DEMANDEZ NOTRE CATALOGUE.

**Penberthy Injector Co. Limited**  
WINDSOR, ONT.



## LES CONDUITES D'EAU EN BOIS AUX ETATS-UNIS

Un vieux tonneau, c'est une chose dont on peut tirer parti de toutes sortes de façons lorsque l'on sait s'y prendre. Quand le seul souci de l'intérêt immédiat vous hante, on peut, tout d'abord, le revendre à un prix plus ou moins avantageux; mais ce n'est pas là une utilisation dans le sens strict du terme, c'est une remise en service. Les gens industriels scient le tonneau en deux: ils en font d'excellents baquets ou caisses dans lesquelles on fait pousser à souhait des arbustes. Le vieux tonneau sert aussi volontiers de réservoir pour les eaux potables, ou les eaux de lavage, de "charnier", comme le dit le pittoresque argot des marins; il tient très bien l'eau quand il est de bon bois et bien cerclé.

Pourquoi ne pas faire des conduites d'eau comme on fait des tonneaux, se sont demandé d'audacieux ingénieurs de Denver, aux Etats-Unis? Et avec la fougue qui est la caractéristique de leur tempérament, ils ont, tout aussitôt, passé de la conception à la pratique. Elle est à signaler, sans vouloir contrarier, en quoi que ce soit, les gens qui préconisent les canalisations en fonte, en fer, en poterie ou en ciment, car on n'a pas toujours aisément leurs produits sous la main: au lieu que, dans les colonies, par exemple, où le bois ne coûte pas cher, et où la main-d'œuvre est à bon marché à condition de ne pas exécuter des travaux par trop difficiles, des canalisations d'eau de ce genre peuvent être construites rapidement, économiquement, apporter l'eau pure nécessaire à l'hygiène, ou permettre l'irrigation. Ensuite, plus tard, on complète la besogne, si on le veut, avec des matériaux plus résistants; mais on a pourvu au plus pressé, ce qui est la règle immédiate de l'existence.

Les tuyaux, qu'il s'agit des canalisations de bois, sont constitués par l'assemblage de douves, tout comme on le fait pour les tonneaux, emboîtées les unes dans les autres par une petite feuillure, et en bout par une lame de fer enfoncée dans un trait de scie: le tout est cerclé par des barres serrées au moyen d'érous sur des sabots en fonte malléable.

On construit ces tuyaux dans la tranchée même du terrain destinée à les recevoir. D'abord on assemble les douves sur des gabarits disposés de 3 mètres en 3 mètres, et on les fait reposer sur des cercles métalliques formant le profil de la canalisation; ensuite, on serre les cercles, on rectifie les extrémités des douves, et une section vient s'appuyer contre la précédente. Le bois de sapin convient bien à ce genre de travail: les promoteurs du système disent qu'il ne se prête pas aux dépôts et aux incrustations

comme le métal de la poterie, qu'il est plus élastique, et souffre moins des tassements du terrain. Notons bien que l'on peut relier cette sorte de curieux "tonneau sans fin" à des sections de tuyaux d'une autre nature et faits avec d'autres matériaux; on en est quitte pour faire un emboîtement "à frottement dur" et pour établir un bon bourrage des joints afin d'éviter les fuites.

La distribution d'eau de Denver, exécutée de cette façon, et qui a donné lieu à des installations analogues nombreuses, a 86 kilomètres de longueur, des diamètres variant de 30 millimètres à plus d'un mètre, des charges d'eau variant entre 3 mètres et 63 mètres, et elle débite, depuis environ dix ans, 250,000 mètres cubes d'eau par jour, sans aucun reproche; c'est un exemple dont les hydrauliciens ne sauraient méconnaître la valeur.

## LE GOUDRONNAGE DES ROUTES

M. Navazza, procureur général du canton de Genève, examine, dans la *Revue du Touring-Club suisse*, les résultats des essais de goudronnage des routes récemment tenté à Genève:

Il faut conclut M. Navazza, que le temps fasse son œuvre, et il serait imprudent et indigne de tout esprit sérieux de vouloir conclure *a priori*. Toutefois, on peut d'ores et déjà tirer quelques enseignements des essais tentés jusqu'ici:

1. Le goudron ne supprime pas totalement la poussière, mais celle qu'il produit (en très petite quantité, du reste) semble trop lourde pour pouvoir s'élever facilement. En outre, il est évident qu'au point de vue hygiénique, elle est moins nocive que la poussière provenant de l'usage de la chaussée non goudronnée.

2. Plus la couche de goudron appliquée est mince, plus elle semble résistante et durable.

3. Les huiles suppriment complètement la poussière, mais leur efficacité semble éphémère et ne dure guère plus de six semaines à deux mois au plus. Bien qu'en cas de mauvais temps, la boue soit évidemment grasse dans les endroits où il a été procédé au pétrolage, aucune plainte sérieuse ne nous a été adressée, pas plus, qu'à nos autorités.

4. La chaleur semble indispensable pour l'application des deux procédés.

5. Le prix de revient des huiles est au moins de moitié plus élevé que celui du goudron.

Il résulte de ce qui précède, déclare M. Navazza, qu'il sera du plus haut intérêt de savoir comment se comporteront, avec les intempéries hivernales, les endroits traités au pétrole ou au goudron.

## Les expositions du Grand-Tronc

Le service des voyageurs du Grand-Tronc a complété ses préparatifs pour reprendre la série d'expositions annuelles de ses tableaux qui ont créé une impression si favorable dans tous les Etats-Unis. Le voyage durera trois mois et le départ aura lieu le 1er février. L'itinéraire comprend quelques-uns des principaux Etats du Sud et du Centre, et les points d'arrêts sont: Atlanta, Georgie; Birmingham, Montgomery et Mobile, Alabama; la Nouvelle-Orléans; Houston, San Antonio et Dallas, Texas; Memphis, Nashville, Chattanooga et Knoxville, Tenn.; Richmond, Virginie; Harrisburg, Reading et Williamsport, Pennsylvanie; Elmira, Binghampton et Utica, New-York.

A la Nouvelle-Orléans, l'exposition aura lieu durant les fêtes du mardi gras qui tombent les 22, 23 et 24 février.

L'étalage se composera d'au delà d'une centaine de grands tableaux du Grand-Tronc, représentant les principales localités fréquentées par le public voyageur en été, y compris les régions montagneuses de l'Ontario, les Montagnes Blanches de la Nouvelle-Angleterre, les places d'eau du Maine. Il y aura en sus toute une série de poissons montés sur des cadres et provenant des eaux canadiennes. On y verra des achigans, des maskinongés, des dorés, des truites tachetées, etc.

D'après ce qui a eu lieu dans le passé, on calcule que de deux à trois cent mille personnes iront voir ces tableaux, et que grâce à ce nouveau mode de mettre sous les yeux du public les beautés du Canada, des milliers de touristes viendront au pays au lieu d'aller ailleurs.

MM. McArthur, Corneille & Co., manufacturiers et importateurs d'huiles, peintures et produits chimiques à Montréal envoient sur demande à leur clientèle un fort joli calendrier pour l'année 1903. Ce calendrier est orné d'une photo-gravure reproduisant le château royal de Windsor.

Merci !

Nous accusons réception de la traite de MM. Raby et Motard comptables, auditeurs, au montant de *trois cent-soixante et cinq jours de prospérité et de bonheur*. En retour, nous leur adressons, avec nos remerciements, nos meilleurs souhaits pour l'année 1903.

## L'INDUSTRIE DU CIMENT AU JAPON

Il y a quelques années, le ciment était encore un article d'importation considérable pour le Japon. Mais depuis, plusieurs fabriques de ciment ont été construites dans ce pays; elles ont réduit, en 1901, l'importation de cet article à 64,000 yens environ et ont même alimenté — à destination de la Chine, de la Corée, de la Sibérie et des Philippines — une exportation qui, de 62,000 yens en 1899, s'est élevée, en 1901, à 245,000 yens.

En outre, il a été découvert qu'un mélange d'une partie des cendres volcaniques qui surabondent au Japon, avec deux parties de ciment, forment un excellent produit, en ce qui concerne spécialement les constructions dans l'eau. Des essais ont été faits pendant l'année 1901, et ils ont donné des résultats très satisfaisants.

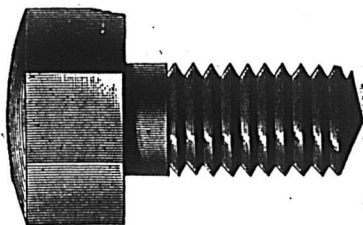

**THE JOHN MORROW MACHINE SCREW CO.**

Manufacturiers de Limited

Vis à grosses têtes, Vis à demeure, Vis spéciales fraisées, Tenons pour engins, etc Ecrans décou- pé à froid dans toutes les variétés de finition.

**INGERSOLL, Ont.**

**ETAMPES EN CAOUTCHOUC**

POUR TOUS LES USAGES

**THE C. G. YOUNG CO.**

W. E. IRONS, Prop  
1 Adelaide St. E., - - TORONTO.

**Vaisselle Emailée**



**NOS MARQUES**

“ Crescent ”, “ Colonial ” et “ White Star, ”  
(Décorée).

The THOS. DAVIDSON MANUFACTURING CO., Limited,  
**MONTREAL**

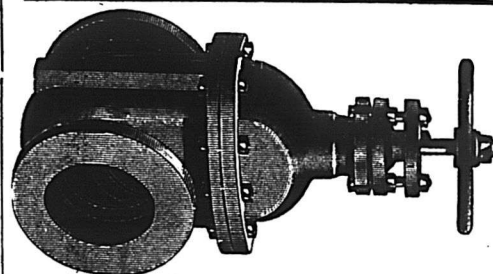

**ECRIVEZ AUJOURD'HUI**  
Pour le catalogue de  
**VALVES**  
Vous pourriez en avoir  
besoin demain . . .  
**THE KERR ENGINE CO.,**  
LIMITED  
WALKERVILLE, ONTARIO

CHARLES F. CLARK, Président.

ETABLIE EN 1849

JARED CHITTENDEN, Trésorier.

**L'AGENCE MERCANTILE BRADSTREET**

THE BRADSTREET CO., Propriétaires.

Bureau Exécutif : 346 et 348, BROADWAY, NEW-YORK

SUCOURSALES DANS LES PRINCIPALES VILLES DES ETATS-UNIS ET DU CANADA, DU CONTINENT EUROPEEN, EN AUSTRALIE ET A LONDRES, ANG.

La Compagnie Bradstreet est la plus ancienne et, financièrement, la plus forte organisation en son genre — travaillant dans un seul intérêt et sous une direction unique — avec des ramifications plus étendues, avec plus de capital engagé dans son entreprise et une dépense d'argent plus considérable pour l'obtention et la dissémination d'informations qu'aucune institution similaire au monde.

**DOMINION DU CANADA**

HALIFAX, N.S., Metropole Bldg., 191 Hollis.  
HAMILTON, ONT., 89 James St. South.  
LONDON, ONT., 365 Richmond.  
MONTREAL, QUE., 1724 Notre Dame.  
OTTAWA, ONT., Cor. Bank & Sparks.  
WINNIPEG, MAN., 95 Main & McDermott.

QUÉBEC, QUÉ., Richelieu Bldg., 46 Dalhousie.  
ST. JOHN, N.B., 74 Prince William.  
TORONTO, ONT., McKinnon Bldg., Jordon & Melinda.  
VANCOUVER, B.C., Cor. Hasting West & Gambie.  
VICTORIA, B.C., 6 Bastion Square.

Bureau de Montréal : 1724 rue Notre-Dame, JOHN A. FULTON, Gérant général pour l'Est du Canada.

P. J. CHARTRAND, P. L. TURGEON  
**CHARTRAND & TURGEON**  
COMPTABLES

Règlement de difficultés entre débiteurs et créanciers.  
Tel. Bell Main 2638 180 rue St-Jacques,  
" Marchands 642 MONTREAL.

**CLOTURE DE LAMB**

Rigide parce qu'elle possède une broche montante rigide.  
The H. R LAMB FENCE CO. LTD., London, Ont.

**LOTS A BATIR**

Dans la plus belle et la plus saine partie de la ville.

**A. & H. LIONAIS, Props.**

25 Rue St-Gabriel, Montréal.

**La Cie de Publications Commerciales**  
(The Trades Publishing Co.)

L'assemblée générale annuelle des actionnaires de la Compagnie de Publications Commerciales (The Trades Publishing Co.), aura lieu au bureau de la Compagnie, No 25, rue Saint-Gabriel, à Montréal, le Lundi 26 Janvier 1903, à 3 heures P.M.

J. A. LAQUERRE,

Sec.-Trés.

**CUIR A LACETS**

Adressez-vous directement à nous pour la célèbre marque de CUIR A LACETS "NIAGARA," la meilleure fabriquée au pays. Jaune et blanc dans les côtés ou lacets coupés. Prix et échantillons sur demande.

**WOOD BROS.**

Tanneurs de Cuir de haut grade,  
STE-CATHARINES. ONT

<b>Antimoine</b>	
La lb.....	0 10
<b>Articles en broche</b>	
2 1/2 p.c. de la liste.	
<b>Balances</b>	
Warrens Standard, 40 p.c.	
" Champion, 55 p.c.	
Balances à res.orts, 10 p.c.	
Fairbanks Standard, 35 p.c.	
" Dominion, 55 p.c.	
" Richelieu, 55 p.c.	
<b>Barattes</b>	
Revolving, monture en acier, No 0, \$8.00;	
No 1, \$8.50; No 2, \$9.00 No 3,	
\$10.00; No 4, \$12.00; No 5, \$16.00;	
pour monture en bois, 20c de moins	
sur la liste ci-haut Livraison de la	
manufacture 53 p.c., en magasin à	
Montréal, 51 p.c. Termes 4 mois ou	
3 p.c. 30 jours.	
Collets d'essieu, 65 p.c. de la liste.	
<b>Blanc de Plomb</b>	
Pur.....	100 lbs 5 00 5 25
No 1.....	" " 4 87 1/2
No 2.....	" " 4 60
No 3.....	" " 4 12 1/2
No 4.....	" " 3 75
Decorators Special (pour usage extérieur)	
en paquets de 12 1/2 lbs, extra.....	1/2 c
" 7 @ 10 ".....	1 c
" 3 @ 5 ".....	2 c
" 1 et 2 ".....	2 1/2 c
Escompte : par quantité d'une t'ne en	
une seule livraison 10 p.c. et pour quan-	
tités moindres 5 p.c.	
<b>Boulons et Noix</b>	
Boulons à voiture Norway, (\$3 0) 55 p.c.	
" carrés, (2 40) 55 p.c.	
" ordinaires, 50 p.c.	
" machine, 50 et p.c.	
Tire-fonds 70 p.c.	
Boulons à lisse, 65 et 5 p.c.	
Blanc de boulons, 50 et 5 p.c.	
Bolt Ends, 40 et 5 p.c.	
Boulons à charrie, 50 et 5 p.c.	
Noix, carrées, moins 3 1/2 c de la liste.	
Noix, hexagones, moins 3 1/2 c de la liste.	
Boulons à bandage, 66 1/2 p.c.	
Boulons à poêle, 67 1/2 p.c.	
Noix, en lots de 50 lb, 1/4c par lb extra;	
pour moins de 50 lb, 1/2c extra.	
<b>Briques réfractaires</b>	
Ecosaises.....	le mille 21 00 24 00
Anglaises.....	" 19 00 23 00

<b>Broche</b>	
Acier fin pour embouteillage, matelas, ba-	
lais, sonnettes, etc., 17 1/2 p.c. sur la liste.	
Cuivre jaune.....	80 p.c.
Copper (cuivre rouge).....	80 "
Broche galvanisée.	
No 5.....	le 100 lbs 3 70
" 6 à 8.....	" " 3 15
" 9.....	" " 2 65
" 10.....	" " 3 10
" 11.....	" " 3 20
" 12.....	" " 2 80
" 13.....	" " 2 90
" 14.....	" " 3 75
" 15.....	" " 4 60
" 16.....	" " 4 85
" 17.....	" " 5 25
" 18.....	" " 5 50
Poli, Brûlé et Hullé.	
No 0 à 9, net.....	100 lbs 2 50
" " ".....	" " 2 58
" 11 ".....	" " 2 63
" 12 ".....	" " 2 70
" 13 ".....	" " 2 80
" 14 ".....	" " 3 90
" 15 ".....	" " 3 05
" 16 ".....	" " 3 20
Brûlé; p. tuyau.....	100 lbs 5 55 7 00
A foin, en acier, Nos 13, 13 1/2 et 14, coupés	
de longueur, esc. 20 p.c. sur la liste.	
<b>Broche barbelée</b>	
Galvanisée.....	le 100 lbs 2 90
" Plain twist.....	" " 3 00
" f.o.b. Cleveland, \$2.67 1/2 les	
100 lbs pour moins d'un char et \$2.55	
pour lot d'un char.	
<b>Brochettes, clous, etc.</b>	
Brochettes pour boîte à fromage, bleues	
85 et 12 1/2 p.c.	
" valise, noires et étamées 85 p.c.	
" à tapis, bleues, 90 et 15 p.c.	
" étamées, 80 et 20 p.c.	
" en brl, 40 p.c.	
" coupées, bleues, en dos. 80 p.c.	
" loose, 60 p.c.	
" Suèdes bleues et éta-	
mées, loose 80 et 10 p.c.	

<b>Brochettes en douzaine, 75 p.c.</b>	
de bou.reur, 85, 12 1/2 et 12 1/2 p.c.	
à quarts de farine, esc. 35 p.c.	
sur la liste.	
Clous de tonneliers, 40 p.c. sur la liste.	
<b>Cable, etc.</b>	
Best Manila.....	Case lb. 0 14
British Manila.....	" " 0 12
Sisal.....	" " 0 11
L'atharn simple.....	" " C 10 1/2
L'atharn double.....	" " 0 11
Jute.....	" " 0 08
Coton.....	lb. 0 14 1/2 à 0 15 1/2
<b>Canistres à Lait</b>	
40 p.c. de la nouvelle liste.	
<b>Carvelles</b>	
F.o.b. Montréal, Toronto, Hamilton, Lon-	
don, St-Jean et Halifax.	
Pressées 1/4 p. Esc. 22 1/2 p.c.	4 75 0 00
" 5-16 ".....	4 50 0 00
" 7-18 ".....	4 25 0 00
" 1/2 ".....	6 00 4 10
" ".....	0 00 3 90
<b>Chaines</b>	
3-16 No 6.....	100 lbs 11 50
3-16 exact 5.....	" " 10 00
3-16 Full 4.....	" " 9 50
1/4 exact 3.....	" " 9 00
1/2.....	" " 7 50
5-16.....	" " 5 00
3/8.....	" " 4 30
7-16.....	" " 4 10
1/2.....	" " 4 00
9-16.....	" " 3 85
5/8.....	" " 3 70
3/4.....	" " 3 60
7/8.....	" " 3 55
1.....	" " 3 50
En lot de char 10c de moins.	
Chaines à vache.....	esc. 40 p.c.
" fermant en dehors.....	" 65 p.c.
Ferremens de chaîne à vache.....	" 85 p.c.
Chaines à traits.....	" 45 p.c.
Jack Chain en acier, simple et	
double.....	ex. 35 p.c.
Jack Chain en cuivre, simple et	
double.....	ex. 40 p.c.
<b>Chaudières galvanisées</b>	
Patron Dufferin, la ds. 2 20 2 49 2 80	
Cuvettes galvanisée..	0 00 0 00 0 00

<b>Ciment</b>	
American.....	baril 2 20 2 40
Canadien Portland.....	1 90 2 35
Anglais.....	2 15 2 25
Belge.....	1 80 2 20
Allemand.....	2 20 2 30
Hydraulique Canadien.....	1 35 1 60
<b>Ciseaux</b>	
B. & W. nickelés esc. 60 p.c.	
Seymour's, esc. 50 et 10 p.c.	
<b>Ciseaux de Charpentier</b>	
Socket, Framing & Firmer	
Warnock, 70 p.c.	
P. S. & W., extra, 60, 10 et 5 p.c.	
<b>Clous à Cheval "C"</b>	
No 9 à 14.....	par lb 0 20
" 8.....	" " 0 22
" 7.....	" " 0 24
" 6.....	" " 0 28
" 5.....	" " 0 32
" 4.....	" " 0 48
Escompte 40, 10 et 7 1/2 p.c.	
Boîtes 25 lbs chaque.	
<b>Clous</b>	
<b>Clous à cheval.</b>	
No 7.....	100 lbs. 24 00
No 8.....	" " 23 00
No 9 et 10.....	" " 22 00
Escompte 40. 10 7 1/2 p.c. le qual.	
" 85 p.c. 2e qual.	
Boîtes de 1 lb., 1/2c. net extra.	
<b>Clous coupés à chaud.</b>	
F.o.b. Montréal, Toronto, Hamilton, Lon-	
don, Halifax et St-Jean, N.B.	
Prix de base \$2.40 par lot de char e	
\$2.45 pour moins d'un char.	
De 4 1/2 à 6 pcs.....	100 lbs. 2 45
3 1/2 à 4 ".....	" " 2 50
3 à 3 1/4 ".....	" " 2 55
2 1/2 à 2 3/4 ".....	" " 2 60
2 à 2 1/4 ".....	" " 2 75
1 1/2 à 1 3/4 ".....	" " 2 85
1 ".....	" " 3 15
A 4 mois	

# TÔLE GALVANISÉE

## "FLEUR DE LYS"



Ne le cède qu'à la marque

## "QUEENS HEAD"

pour la qualité : elle gagne rapidement en popularité.

JOHN LYSAGHT Limited, Fabricants, Bristol, Ang.  
A. C. LESLIE & CO., Montréal, Agents pour le Canada.

CANIFS COUTEAUX

# H. BOKER & C<sup>IE</sup>

PERFECTIONNÉE

RASOIRS

CISEAUX

MARQUE DE L'ARBRE

DEPOSÉE

# COUTELLERIE

En vente dans les principales maisons de Ferronneries en gros.

# \* ✝ "RODGERS"

Il n'y en a pas de véritable sans cette

**Marque Exacte.**

## JAMES HUTTON & CO., Montreal.

Seuls Agents pour le Canada.

**A. PRUD'HOMME & FRERE,** Importateurs de Ferronneries, Métaux, Huiles, Peintures, etc.

1940 rue Notre-Dame et 50-52 rue O'Connell, Montréal.

Nous offrons pour les besoins de la saison présente :

**TOLE A TUYAUX,** ordinaire et repolie.

**TOLE GALVANISÉE,** "Apollo."

**TOLES** et Ferblancs endommagés.

**HACHES.**

**FIL à presser le foin,** une grande spécialité de la maison.

Toutes les commandes reçues par la malle reçoivent notre attention spéciale



PRIX COURANTS.—MONTREAL, 8 JANVIER 1903.

<b>Clous à finir.</b>	
1 pouce.....100 lbs.	3 95
1 1/2 ".....100 lb.	3 65
1 3/4 et 1 1/2 pcs.....	3 40
2 et 2 1/4 ".....	3 15
2 1/2 à 2 3/4 ".....	3 10
3 à 6 ".....	3 05
<b>Clous à quarts.</b>	
3/4 pouce.....100 lbs.	3 70
1 1/2 ".....	3 20
<b>Clous à river.</b>	
1 pouce.....100 lbs.	3 95
1 1/2 ".....	3 65
1 3/4 à 1 1/2 ".....	3 40
2 à 2 1/4 ".....	3 15
2 1/2 à 2 3/4 ".....	3 10
3 à 6 ".....	3 05
<b>Clous d'acier, 10 c. en sus.</b>	
" galvanisés p. toitures 100 lbs	8 80
" à ardoise, 1 pouce.....	3 65
<b>Clous de broche.</b>	
F.O.B. Montréal, Gananoque, Toronto, Hamilton, London, Bradford et St-Jean, N.B. F.O.B. Halifax, en lots de chars.	
Prix de base au char \$2.40 et pour moins d'un char \$2.45.	
1 pouce, No 16, prix net, 100 lbs	3 70
1 " No 14 " " " "	3 45
1 1/4 " No 15 " " " "	3 10
1 1/2 " No 13 " " " "	2 85
1 3/4 " No 12 " " " "	2 85
2 1/4 " No 11 " " " "	2 75
2 1/2 " No 10 1/2 " " " "	2 60
2 3/4 " No 10 " " " "	2 60
3 pouces, " " " "	2 55
3 1/2 et 4 " " " "	2 50
5 et 6 pouces " " " "	2 45
En cuivre 50 p.c. sur la liste.	
<b>Colle</b>	
Commune.....lb 0 08 1/2	0 09
French Medal.....	0 11
Blanche extra.....	0 18
Gelatine.....	0 22
Coopers.....	0 19
<b>Corde à Chassis</b>	
25 cts la lb.	
<b>Coudes</b>	
Ronds pour tuyaux polis.....doz	1 50
" ordinaires.....	1 35
<b>Couplets</b>	
nivre, net sur la liste.	
Fonte S. P., 60 p.c.	
Acier, 65, 10 et 2 1/2 p.c.	
Berlin Bred, 70 et 5 p.c.	

<b>Couplings</b>	
Ex. 60ip.c. sur la liste. F.o.b. Montréal.	
<b>Courroies</b>	
Extra, 60, 10 et 5 p.c.	
Standard, 70 p.c.	
No 1, 70 et 10 p.c.	
<b>Couteaux à Foin</b>	
50, 10 et 5 p.c. de la liste.	
<b>Crampes</b>	
Galvanisées.....100 lbs	3 00
Unies.....	2 80
Crampes pour net à clôture 40 p.c.	
<b>Crampes de Jalousies</b>	
Toutes grandeurs.....	
0 00	0 00
<b>Cuivre</b>	
En lingot.....lb. 12 1/2	0 13
En barre et en feuille, 14 à 30 G.	10 p.c.
Feuilles dures 2 x 4.....lb	0 23
Tube Base.....lb	0 23
<b>Enclumes</b>	
Wright's 80 lbs et plus.....lb	0 11
Hay Budden 80 lbs et plus.....lb	0 09 1/4
Brook's 80 lbs et plus.....lb	0 09
0 10	
<b>Equerres</b>	
Fer No 493.....la doz	2 45
" 494.....	3 25
Acier 60, 10 et 5 p.c.	
<b>Etain</b>	
Straits.....lb. 0 27 1/2	0 28 1/2
Lamb and Flag.....	
Lingots 56 et 28 lbs. par lb	0 27 1/2
0 28 1/2	
En barre 10 extra.	
<b>Etope</b>	
Navy.....le 100 lbs	5 50
U. S. Navy.....	6 00
Plumbers.....	3 25
<b>Eviars</b>	
Acier et galvanisé, 45 p.c.	
<b>Extension</b>	
Clark, 40 p.c.	
<b>Fanaux</b>	
Cold Blast No 2.....doz	7 00
Wright No 3.....	8 50
Ordinaires.....	4 00
Dashboard O.B.....	9 00
No 0.....	5 75
Peinturés 50c extra par doz.	

<b>Faucilles</b>	
50, 10 et 5 p.c. de la liste.	
<b>Ferblanc</b>	
Au Charbon — Allaways ou égal	
Bte	
IC, 14 x 20, base.....	4 50 4 75
X. Extra par X et par cte.	0 75
(Caisse de 112 feuilles, 108 lbs.net).	
Au Coke — Lydbrook ou égal	
IC, 14 x 20, base.....	4 25 4 50
(Caisse de 112 feuilles, 108 lbs.net).	
Au Charbon—Terne-Dean ou égal	
IC, 20 x 28.....	7 50 7 75
(Caisse de 112 feuilles, 216 lbs.net).	
Feuilles Ferblanc pour bouilloires.	
(Caisse de 560 lbs.)	
XX, 14 x 60, gauge 26	0 06 0 06 1/2
Feuilles étamées	
72 x 30 gauge 24.....	0 07 0 07 1/2
" " 28.....	0 07 1/2 0 08
" " 28.....	0 08 0 08 1/2
<b>Fer et Acier</b>	
Fer marchand, barre 100 lbs.	0 00 2 00
Fer fini " " "	0 00 2 30
Fer pour fers à cheval " " "	0 00 2 20
Feuillard mince 1 1/2 à 3 pcs Base..	2 85
Acier à lisse Base.....	2 10 2 25
" bandage.....	2 20 3 00
" machine.....	3 00
" pince.....	2 60 2 90
" ressort.....	3 00
la lb	
" outil T. Firth & Co.	0 12 1/2 0 13
" " Jessop.....	0 00 0 13
" Black Diamond et	
" B. C.....	0 08 0 11
" Sanderson.....	0 08 0 12
<b>Fers à Cheval</b>	
F.O.B. Montréal	
No 1 No 2	
et plus petit et plus.	
Léger et pesant.....le qrt	3 75 3 50

Fers à neige.....	"	4 00	3 75
New Light Pattern.....	"	3 85	3 60
Pertherweight Nos 0 à 4.....		4 85	
Fers "Toe weight" Nos 1 à 4.....		5 95	
Fers assortis de plus d'une grandeur au baril, 10c extra par baril.			
F. O. B. Toronto, Hamilton & London, Guelph, à 10c de plus par quart.			
Neverslip en fer, le 100 lbs.....		12 21	
" en acier ".....		15 00	
<b>Fers à repasser</b>			
Mrs Potts No 55.....le set		0 85	
" No 50 N. W. P.....		0 72	
<b>Fers à souder</b>			
1, 1 1/2 lb.....la lb		0 29	
2 lbs et plus.....		0 27	
<b>Fontes</b>			
Calder.....tonne..	22 50	23 00	
Carnbroe.....	0 00	0 00	
Glengarnock.....	0 00	0 00	
Summerlee.....	0 00	23 50	
Midland No 1.....	0 00	0 00	
" No 2.....	0 00	0 00	
<b>Fourches</b>			
A foin, fumier, etc., 60 p.c.			
<b>Garnitures de Canistres à lait</b>			
25 p.c. de la liste.			
<b>Graisse à Roues</b>			
Ordinaire.....la grs	5 75	6 00	
1ère qualité.....	13 00	15 00	
<b>Grates</b>			
Jardin, mortier, etc., 60 p.c.			
<b>Hachettes</b>			
Canadienne, 40 à 42 p.c.			
<b>Herminettes</b>			
20 p.c. d'escompte.			
<b>Huiles et divers</b>			
Huile de Castor, East Indian....lb	0 10 1/2		
" " Commerciale ".....	0 09		
le gallon			
Huile Balmoral.....	0 00	0 40	
Huile de Morue.....	0 50	0 55	
Huile Olive pure.....	0 00	1 20	
Huile de pieds de bœuf....	0 00	0 90	
Huile de loup marin raff.....	0 50	0 55	
" " palette.....	0 40	0 50	

**Cordages, Ficelle à Lier, Ficelle d'Emballage**  
**DE TOUTES DESCRIPTIONS**  
 Manufacturées par  
**CONSUMERS CORDAGE CO.,**  
**MONTREAL LIMITED**

<b>MANILLE</b>		<b>SISAL</b>
Cable, Corde à noix, Corde à ballots, Corde à foin, Corde à peaux, Corde goudronnée, Cordes à lignes dormantes, Etc.		Cable, Corde à ballots, Corde à foin, Corde à peaux, Corde fabriquée à la main, Corde à pulpe, Corde à papier, Etc.
<b>RUSSE</b>		<b>JUTE</b>
Ratline goudronné Spun yarn goudronné, Lignes dormantes goudronnées, Cordes à voiles, Cordes de jardiniers. Etc.		Corde à matelas, Corde à écorces, Corde goudronnée Corde à cloches, Corde à ficous, Etc.

**EMPAQUETAGE**  
**RUSSE — ITALIENNE — JUTE**  
 Cordes à lattes, marque "Lion."  
 Câblé de transmission, "Red Thread."  
 Ficelle d'emballage et Corde à Matelas,  
 Corde de Chanvre Anglaise garantie pur manille,  
 Toutes les marques favorites de Fil à liens.

**Machines à Coudre Perfectionnées**  
**SANS RIVALES**  
**DE \$15.00 à \$25.00**



**Demandez nos Catalogues**  
**LA CIE DE FERRONNERIE LETANG Limitée**  
 287 et 289 rue St-Paul, Montréal.

Huile de lin crue (net cash)	0 8 3	0 84
" " bouillie	0 8 6	0 67
Ess. de Térébenthine	0 7 5	0 77
Goudron raffiné	0 0 0	4 50
Coal-tar	0 0 0	4 00
Pitch	1 0 0	0 0 0

**Instruments aratoires**  
60 et 10 p. c. de la liste.

<b>Licoins</b>		
Cable 3/8	la doz	0 0 0 1 15
" 1/2	"	0 0 0 0 00
" 3/4	"	0 0 0 0 00
Cuir, 1 pce.	"	0 0 0 3 90
" 1 1/4 pce.	"	0 0 0 4 50
Javelle	"	0 0 0 2 40

<b>Limes et Râpes</b>		
Great Western	70 et 10 p. c.	
American	75 p. c.	
G. Barton Smith	75 p. c.	
Diston	70 p. c.	
Arcade	75 p. c.	
Kearney et Foot	70 et 10 p. c.	
McClellan	70 et 5 p. c.	
Heller	60 et 10 p. c.	

**Manches de Faulx**  
60 p. c. de la liste.

<b>Mastic</b>		
Mo ceaux en bri.	100 lbs	1 90
" moins d'un bri.	"	2 03
Veste en bri.	"	2 25
" qrt de 100 ou 200 lbs	"	2 40
Canistres de 25 lbs.	"	2 35
" 12 1/2 lbs.	"	2 85
" moins de 100 lbs.	"	2 90

<b>Mèches de tarières</b>		
Gilmour	60 et 5 p. c.	
Rockford	60 et 10 p. c.	
Jenning's Gen.	net sur la liste.	

**Mèches de Lampe**  
60 p. c. de la liste.

<b>Mèches de Vrilles</b>		
Clark		0 85 0 90
Diamond		1 00 1 50

<b>Métal Anti-Friction</b>		
Tandem A.	la lb	0 27
" B.	"	0 21
" C.	"	0 11 1/2
Magnolia	"	0 25
Frictionless Met.	"	0 22
Syracuse Smelting Works		
Aluminium, goucins.	"	0 45
Dynamo.	"	0 29
Spéciale.	"	0 25
Aluminium 93 p. c. pur Syracuse.	"	0 50

<b>Meules</b>		
2 pouces, 40 à 200 lbs.	la tonne	20 00
" " en dessous de 40 lbs	22 00	

<b>Moulin à Viande</b>		
Américains.	pièce.	1 25 5 00
Allemands.	"	1 25 1 90

<b>Munitions</b>		
Caps B B Dom.	50 et 5 p. c.	
Cartouches, Amer R. F.	40 p. c.	
" Dominion R. F.	50 et 5 p. c.	
" C. F.	30 p. c.	
" Sporting	15 p. c.	
" Amer	"	
C. F. Sporting, ajo ter	5 p. c. à la liste.	
Caps B. B. Amer.	40 p. c.	
Cartouches blanches Trap	25 p. c.	
" chargées Trap	30 p. c.	
" culvres 55 p. c.		
Caps à cartouch s Dom.	30 p. c.	

<b>Nipples</b>		
Ex.	70 p. c. sur la liste.	

<b>Outils en bois</b>		
Etabli.	50 p. c. de la liste.	
Menuisier.	40 p. c. de la liste.	

<b>Papier à Bâtisse</b>		
Jaune ordinaire.	le rouleau	0 35
Noir	"	0 45
Goudronné.	le 100 lbs	1 75
Papier à taris	la tonne	45 00
" feutre.	100 lbs	0 00 2 25
" " rouleau.	"	0 00 0 60
" gris, rouleau.	"	0 30 0 33
" a co v. roul.	2 plis	0 00 0 90
" " " "	3 plis	0 00 1 15

<b>Papier Sablé et Emeri</b>		
Dominion flint.	47 1/2 p. c.	
Sablé B. et A.	40 et 5 p. c.	
Emeri.	40 p. c.	

**Peintures préparées**

Pures.	le gallon	1 25
Seconde qualité.	"	1 10

<b>Peintures en huile</b>		
Canistres de 25 lbs	la lb	
Rouge Venitien.	"	0 00 0 00
Ja ne chrome.	"	0 00 0 00
Golden Ochre.	"	0 00 0 06
Vert Imperial français	"	0 14 0 18
<b>COULEURS</b>		
Blanc de plomb sec.	100 lbs	6 00 7 50
Rouge de Paris, Red Lead	"	5 00 6 50
" Venise, anglais.	"	1 50 2 00
Ocre jaune.	"	1 50 2 00
" rouge.	"	1 50 2 00
Blanc de Caruse.	"	0 50 0 55

<b>Pentures</b>		
Jalousie Parker.	50 et 10 p. c.	
Pesantes en T et strap.	4 pcs, la lb	0 06
" " " "	5 " "	0 05 1/2
" " " "	6 " "	0 05 1/2
" " " "	8 " "	0 05 1/2
" " " "	10 et plus lb	0 05
Légères en T et strap.	95, 10 et 2 1/2 p. c.	

<b>Pentures à gonds</b>		
6 à 10 pouces.	le 100 lbs	4 25
12 pouces et plus.	"	3 25

<b>Pierres</b>		
Washita.	la lb	0 00 0 00
Hindustan.	"	0 00 5 00
Labrador.	"	0 00 0 00

<b>Plaines</b>		
Voiturier.	50 et 10 p. c.	
Charpentier.	70 p. c.	

<b>Plaques d'acier pour Bouilloires</b>		
1/4 pce.	2 50	2 80
3-16 "	2 80	2 70
3/8 " et plus.	2 10	2 60

<b>Plomb</b>		
Saumons.	100 lbs	0 00 3 25
Barres.	"	0 05 0 04
Feuilles.	"	0 04 1/2 0 04 1/2
Tuyau, esc.	1 7 1/2 p. c. sur la liste.	

<b>Plomb de chasse</b>		
Ordinaire.	100 lbs	6 50
Chilled.	"	7 00
Buc seal.	"	7 50
Ball.	"	8 00
Moins 22 1/2 p. c F o b.	Toronto, Hamilton, Montréal, London, St-Jean et Halifax.	

**Poids de Chassis**

Sectional.	le 100 lbs	2 05
Ordinaire.	"	1 50

<b>Poignées de Godendard</b>		
S. & D. No 3.	la paire	0 00
" No 5.	"	0 00
" No 8.	"	0 00
Boynton.	"	0 20

<b>Poudre</b>		
S. S. Sans fumée Shot Gun	100 lbs	
ou moins	la lbs	0 85
1000 lbs ou plus.	"	0 80
	net 30 jours	

<b>Râteaux</b>		
Acier et fer malléab'e	60 p. c.	
Bois	25 p. c.	

<b>Rivets et Palatres</b>		
Rivets en fer, noirs et étamés	60 et 10 p. c.	
Palatres culvres.	30 et 10 p. c.	
Extra 1c. par lb sur rivets en fer pour boîtes carton 1/2 lb.		
Rivets en culvres 45 p. c. et en boîtes de carton 1c. extra par lb.		

<b>Roulettes de porte de grange</b>		
Acier.	la doz	0 00 0 00
Stearns, 4 pcs.	"	0 00 0 00
" 5 pcs.	"	0 00 0 00
Lane—		
No 11, 5 pds.	"	0 00 0 00
No 11 1/2, 10 pds.	"	0 00 0 00
No 12, 10 pds.	"	0 00 0 00
No 14, 15 pds.	"	0 00 0 00
Ball Lane.	le pied	0 00 0 00

<b>Soles</b>		
Egoines Diston.	12 1/2 p. c.	
S. et D., 40 p. c.		
Godendard Diston	le pied 0 35	0 55
" S. et D.	35 p. c.	

<b>Serrures</b>		
Canadiennes.	40 et 10 p. c. de la liste.	
Eagle.	30 p. c.	

<b>Soudure</b>		
Farre 1/2 et 1/2 garantie.	lb	0 20
" commerciale.	lb	0 19
Finle.	"	0 18

<b>Soupières étamées</b>		
40 p. c. de la liste.		

<b>Tarières</b>		
Esc.	60 et 5 p. c. sur la liste.	

<b>Tôle d'acier</b>		
Nos 10 à 20.	100 lbs	2 25 2 75

<b>Tôle galvanisée</b>		
	100 lbs	Queen's
	Comet	Amer
	Head	
16 G.	0 00	3 75 3 75
22 à 24.	3 75	4 00 4 00
26 G.	4 00	4 25 4 25
28 G.	4 25	4 50 4 50
28 G américain	quivalent à 28 G anglais	

<b>Fleur de Lys</b>		
16 G.		3 69
22 à 24.		3 75
26.		4 00
28.		4 25

<b>Tôle noire</b>		
18 à 22 gauge.	Cte	0 00 2 40
24	"	0 00 2 45
26	"	0 00 2 50
28	"	0 00 2 55



**Bière**

**BROCHE DE CUIVRE**

pour  
Lignes de Télégraphe,  
Téléphone,  
Trolleys,  
et Transmissions,  
Ronde,  
Carrée,  
et Rectangulaire  
pour  
Machines électriques.

**BROCHE DE LAITON**

en tous genres  
et  
pour tous les usages.

**BROCHE UNIE**

Recuite,  
Recuite et Huilée,  
Etamée, Cuivrée,  
Clous de Broche,  
Articles en broche polie,  
Vis à bois,  
Petites chaînes,  
Crochets porte-chapeaux  
et habits,  
Clôture de Poulailleurs,  
Crampes pour barils.  
Stores, Lits.

**Broche Galvanisée**

Broche barbelée,  
Crampes unies galvanisées pour clôtures.

MANUFACTURÉES PAR

**Dominion Wire Manf'g Co., Ltd.**

**MONTREAL et TORONTO**

Bureau Principal : Bâtisse nouvelle Coristine, MONTREAL  
RUE ST-NICOLAS,

Téléphone à grande distance dans tous les départements.

Maison Fondée  
en 1869

Médaille d'Or à l'Exposition  
de Paris 1900

# Sellerie Moderne!!

La plus grande Manufacture  
du genre au Canada

## H. LAMONTAGNE & CIE,

**LIMITÉE**

**Fabricants et Importateurs**

des meilleurs produits américains et étrangers. Toujours  
en mains l'assortiment le mieux varié de

**HARNAIS, SELLES ET  
ATTELAGES DIVERSES**

Aussi toutes espèces d'accessoires pour chevaux : Couvertes,  
Fouets, Licoux, Brosses, Etrilles, Etc., Etc.

# Edifice Balmoral,

**1902 RUE NOTRE-DAME, MONTREAL.**

# La Maison B. Houde & Cie



Elle ne date pas d'hier, la maison B. Houde & Cie, de Québec et si ses tabacs manufacturés et en poudre sont si profondément implantés d'un bout à l'autre du pays, si, en dépit d'une concurrence âpre et redoutable, la vente de ces produits accuse d'année en année une augmentation croissante, c'est que l'adage commercial: "La qualité finit toujours par triompher", se confirme une fois de plus.

Mais si supérieure que puisse être une marchandise, sa force de pénétration sur les différents points de distribution dépend surtout de l'activité méthodique et de l'esprit d'entreprise de son adminis-

tration. Nous en reparlerons dans un instant.

Remontons aux débuts, débuts modestes comme ceux d'un grand nombre de nos industries canadiennes.

C'est en 1841 que M. B. Houde commença les opérations et jeta les bases d'une industrie dont le développement sagement progressif est le résultat de longues années d'un labeur opiniâtre et persévérant. En 1854, les affaires de la maison commencèrent à prendre des proportions assez considérables qui permettaient d'entrevoir le succès d'aujourd'hui.

Depuis 1878, la maison Houde, tout en maintenant l'ancienne raison sociale,

avait changé de direction; Le regretté M. F. X. Dussault en fut pendant plusieurs années l'âme dirigeante et les affaires continuèrent à augmenter, grâce à son travail et à sa vigilance toujours en éveil. M. J. A. Dussault eut, dans la suite, la direction des affaires jusqu'au moment où, en 1894, les fils de M. F. X. Dussault prirent en mains le gouvernail.

Jeunes tous deux, pleins d'énergie et de ressources, avec des idées nouvelles, des méthodes progressives, et, surtout, la volonté bien arrêtée de ne livrer à la consommation que des produits soignés, d'une qualité irréprochable et toujours égale, MM. Alphonse et Ernest Dussault



ont, depuis leur entrée en affaires, puissamment contribué à augmenter le volume des ventes de leurs fameux tabacs manufacturés.

Pour ceux de nos lecteurs qui n'ont pas eu l'occasion de visiter l'établissement B. Houde & Cie, de Québec, la vue de la manufacture qui accompagne ces notes, leur donnera une idée satisfaisante quoi qu'incomplète de son importance.

réunissant les tout derniers perfectionnements, dont un moteur de 150 chevaux vapeur, construit par la maison Carrier & Lainé de Lévis.

On rencontre les voyageurs de la maison B. Houde & Cie, dans toute l'étendue du Canada, de Halifax à Vancouver. Partout ses marques ont conquis une légitime popularité. Ses cigarettes dont la fabrication remonte à quelques années à

phonse Dussault et M. Joseph Ernest Dussault ont le droit de s'enorgueillir.

M. J. A. Dussault, l'ainé des associés est né le 21 septembre 1871. Il a fait ses études commerciales à l'Académie des Frères de la Doctrine Chrétienne à Québec, dont il fut un des élèves les plus remarquables.

En 1891, Melle Alvine Pamela Blouin devenait sa femme.

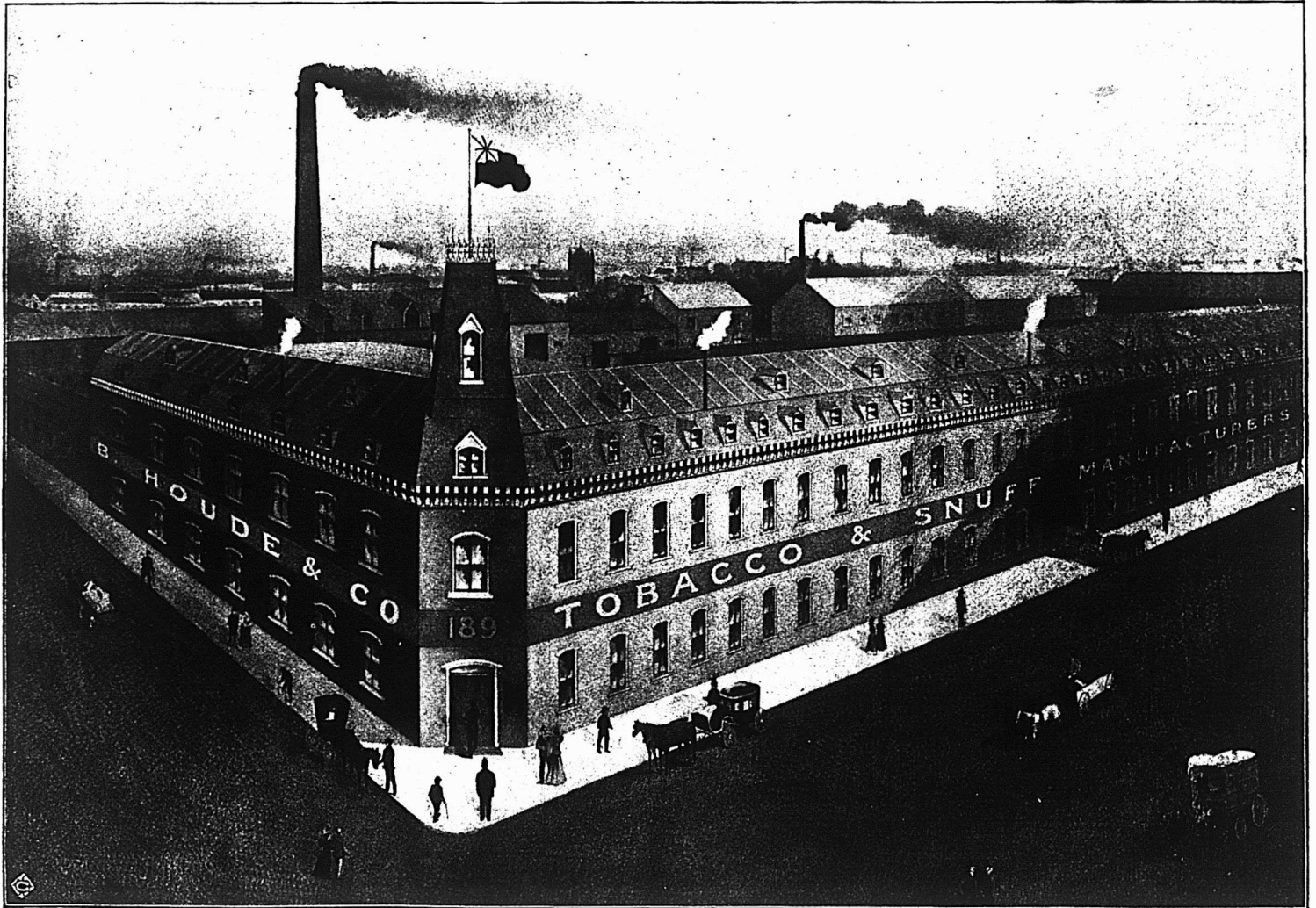

Cent cinquante ouvriers sont occupés, à l'année, car la maison Houde ne connaît pas le chômage, à la préparation des tabacs à fumer, à priser et à chiquer qui peuvent supporter facilement la comparaison avec n'importe quels produits similaires de fabrication domestique ou étrangère.

Il faut dire que l'établissement de la rue Richelieu est pourvu d'un outillage

peine ont déjà réussi à s'implanter à l'égal de marques beaucoup plus anciennes qui, cependant, leur disputaient âprement le terrain.

Et malgré tout, la fabrication de ses différentes marques de cigarettes "Lord Dufferin", "Rugby", "Straight Cut" atteint presque un demi-million par jour!

N'est-ce pas là un beau résultat et dont les propriétaires actuels, MM. Joseph Al-

Son frère M. J. E. Dussault né en 1875 a épousé en 1896 Melle Anne Marie Châteauvert.

Nous publions ci-dessus les portraits des deux associés, propriétaires actuels de la maison B. Houde & Cie, et, profitant de la coïncidence du commencement de l'année 1903, nous leur offrons les meilleurs souhaits de bonheur et de prospérité de la Direction du Prix-Courant.

Tôle noire du Canada		
52 feuilles demi poli.....	2 70	2 80
80 feuilles.....	2 80	2 90
75 .....	2 95	3 00
Tourne-à-Gauche		
Lincoln et Whitting.....	6	25
Tuyaux à Bouilloire		
1 1/2 pce.....	le pied	0 12 1/2
2 .....	"	0 13
2 1/2 .....	"	0 15
3 .....	"	0 16
3 1/2 .....	"	0 20
4 .....	"	0 25
Tuyaux de poêle		
4 et 6 pouces.....	100 feuilles	7 00
5 .....	"	7 50
Tuyaux en Fer		
Tuyau noir.....	100 pieds	3 00
1/2 .....	"	2 50
3/4 .....	"	2 75
1 .....	"	3 00
1 1/4 .....	"	3 70
1 1/2 .....	"	5 25
1 3/4 .....	"	7 40
2 .....	"	8 90
2 .....	"	12 40
Tuyau fer galvanisé.....	"	"
1/2 .....	"	3 55
3/4 .....	"	4 10
1 .....	"	5 05
1 1/4 .....	"	7 25
1 1/2 .....	"	10 10
1 3/4 .....	"	12 15
2 .....	"	18 70
Escompte de 5 à 7 1/2 p.c. suiv. quantité.		
Vernis		
Volture No 1.....	le gallon	3 80
" body.....	"	8 00
" rubbing.....	"	4 00
Gold size.....	"	3 00
Meuble extra.....	"	2 40
" No 1.....	"	1 60
Finl.....	"	2 70
Demar.....	"	3 30
Shellac blanc.....	"	3 00
" orange.....	"	2 50
Moeuble Brwn. Japan.....	"	1 60
Vernis à harna.....	gal.	0 00
" dez.....	"	1 10
" à tuyau.....	gal.	0 00
Standard V. N. Y., à finir.....	"	4 50
" " " " à grain.....	"	3 50
" " " " à poir.....	"	3 50

Vis à Bois		
Tête plate, acier, 87 1/2 et 10 p.c.		
Tête ronde " 82 1/2 à 10 p.c.		
Tête plate, cuivre, 80 et 10 p.c.		
Tête ronde " 75 à 10 p.c.		
Vis à Machine		
Têtes plates, 25 p.c. de la liste.		
" rondes, 20 p.c.		
Vitres		
Endessous de 26 pouces	(Star) 50 pds	100 pds
unls.....	2 00	3 80
28 @ 40.....	2 00	4 00
41 @ 50.....	0 00	4 50
51 @ 60.....	0 00	4 75
61 @ 70.....	0 00	5 20
71 @ 80.....	5 70	6 00
Zinc		
Spelter.....	100 lbs	5 50 6 00
Zinc en feuillés		
Brl 5 cwt.....	100 lbs	5 75 6 00
Moins d'un brl.....	"	6 25 6 50
Charbons		
Prix de détail par 2000 lbs		
Furnace.....		7 75
Egg.....		0 00
Stove.....		0 00
Chesnut.....		8 00
Welsh.....	10 00	12 00
Ohio Hocking.....		9 00
25c par tonne de moins pour cash		
Scotch Steam au char.....	8 00	9 00
Charbon de forge.....	7 00	7 50
Coke par chaldron.....		4 25
Spécialités		
Imperial Varnish & Color Co.		
TORONTO		
Vernis		
Elastiste, can. d'un gal.....		3 00
Granitine, floor finish, le gal.....		2 75
Maple Leaf Coach enamels:		
Grandeur 1, \$1.20; 2, 70c; 3, 40c	chaque.	

Prix de détail.		
Frêne 1 à 3 pouces		
Merisier 1 à 4 pouces		
Merisier 5 x 5, 6 x 6, 7 x 7, 8 x 8		
Erable 1 à 2 pouces		
Orme 1 à 2 pouces (dur)		
Noyer tendre 1 à 2 pouces		
Cotonnier 1 à 4 pouces		
Bois blanc 1 à 4 pouces		
Chêne 1 à 2 pouces rouge		
Chêne 1 à 2 pouces blanc		
Chêne figuré		
Bois durs.		
le M.....	22 00	30 00
do.....	20 00	30 00
do.....	30 00	33 00
do.....	30 00	35 00
do.....	35 00	40 00
do.....	35 00	40 00
do.....	50 00	60 00
do.....	20 00	30 00
do.....	45 00	50 00
do.....	55 00	60 00
do.....	70 00	80 00
Bois de Service		
6 à 16 pieds	le M.....	Prix en gros.
do.....	do.....	\$13 00 16 00
do.....	do.....	13 50 16 50
do.....	do.....	17 00 20 00
do.....	do.....	18 00 22 00
do.....	do.....	24 00 34 00
do.....	do.....	26 50 36 50
do.....	do.....	8 00 10 00
do.....	do.....	8 50 10 50
do.....	do.....	12 00 14 00
do.....	do.....	12 50 14 50
do.....	do.....	10 00 12 00
do.....	do.....	7 00 8 00
do.....	do.....	10 00 12 00
do.....	do.....	10 00 12 00
do.....	do.....	11 00 13 00
do.....	do.....	14 00 16 00
do.....	do.....	12 00 14 00
do.....	do.....	11 00 13 00
do.....	do.....	0 00 3 00
do.....	do.....	0 00 2 50
Charpente en pin		
de 16 à 24 pieds—3 x 6 à 3 x 11	do.....	00 00 22 00
de 25 à 30 do do do	do.....	00 00 24 00
de 31 à 35 do do do	do.....	00 00 28 00
de 16 à 24 do 3 x 12 à 3 x 14	do.....	00 00 26 00
de 25 à 30 do do do	do.....	00 00 28 00
de 31 à 35 do do do	do.....	00 00 32 00
Bois carré—pin		
de 16 à 24 pieds—de 5 à 11 pouces carrés	do.....	00 00 22 00
de 25 à 30 do do do	do.....	00 00 24 00
de 31 à 35 do do do	do.....	28 00 30 00
de 16 à 24 do de 12 à 14 pouces carrés	do.....	26 00 30 00
de 25 à 30 do do do	do.....	24 00 28 00
de 31 à 35 do do do	do.....	32 00 36 00
Charpente en pruche		
de 17 à 30 pieds jusqu'à 12 pouces	do.....	18 00 22 00
Charpente en épINETTE	do.....	18 00 22 00
do do rouge	do.....	28 00 35 00

# LOTS A BATIR

Dans la plus belle et la plus saine partie de la ville haute

Au GRAND AIR pour RÉSIDENCES PRIVÉES

Prix avantageux pour l'acquéreur.

## A. & H. LIONAIS

PROPRIÉTAIRES

25 RUE SAINT-GABRIEL, MONTREAL.

L. H. HEBERT

ALF. JEANNOTTE

FERS,  
 Ferronneries et Métaux,  
 Outils de toute description,  
 Serrures,  
 Coutellerie de Table et de Poche,  
 Brosses en tous genres,  
 Jouets,  
 Articles de Sport.

## L. H. HEBERT

Ferronneries et Quincailleries

297 et 299, rue St-Paul, Montreal

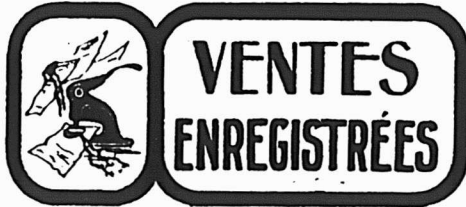

De la semaine terminée le 3 jan. 1903.

**MONTREAL-EST**  
Quartier Est

Rues St Vincent, Nos 24 à 38 et Ste Thérèse, Nos 1 et 3. Lot 108, avec maison en pierre et brique, terrain 124.6 x irrg, supr 12119. La succession Agathe Perrault vve de Maurice Nowlan à Berthe Hurtubise épouse de Omer Baillargeon; \$10000 [56820].

**Quartier St-Jacques**

Rue des Commissaires, Nos 139 à 143. Lot 29, avec maison en brique, terrain 41 x irrg, supr 3061. James Clark à William Sinnamon; \$6000 [56806].

Rues Notre-Dame, Nos 1324 à 1332 et St Timothé, No 19. Lot 19, avec maison en brique, terrain irrg, supr 8500. Alphonsine E. Roy vve de Norbert Dumas à Louis J. Forget; \$15000 [56807].

Rue des Commissaires, Nos 139 à 143. Lot 29, avec maison en brique, terrain 41 x irrg, supr 3061. Wm. Sinnamon à Herbert S. Holt; \$6000 [56808].

Rue Berri, Nos 346 et 348. Lot 1198-23, avec maison en brique, terrain 22 x 97, supr 2134. William Leggett à Chéri Gagné; \$3500 [56814].

Rues St Hubert, Nos 103 et 105 et St Christophe, Nos 44 à 48. Lot 519, 520, avec maison en pierre et brique, terrain 23 d'un côté, 23.20 de l'autre x 86.70, supr 2002; 1 do 23.70 d'un côté, 23.20 de l'autre x 86.70, supr 2033; 1 do 31 x 61.90 d'un côté et 61.10 de l'autre, supr 1906. La succession Mary McGinnis vve de John McLynn à Eusèbe Laliberté; \$10500 [56817].

Rue Ste Catherine, Nos 1538 et 1540. Lot pt S. O. 558, avec maison en pierre et brique, terrain 21.90 d'un côté 21.40 de l'autre x 89.30, supr 1848. Jean Baptiste Drapeau à La Banque Epargne de la Cité et du district de Montréal; \$13000 [56819].

Rue Montcalm, Nos 5 à 19. Lot 38, avec maison en brique, terrain 81.3 x irrg, supr 7073. George G. Magnan à Wm. Sinnamon; \$5500 [56833].

Rue Beaudry, Nos 13 à 17. Lot pt N. O. 52, avec maison en brique, terrain 68 d'un côté, 75 de l'autre x 86.6 d'un côté, 87.6 de l'autre, supr 6220. James Larkin à Wm. Sinnamon; \$6500 [56834].

Rue Montcalm, Nos 5 à 11. Lot 38, avec maison en brique, terrain 81.3 x irrg, supr 7073. Wm. Sinnamon à Herbert S. Holt; \$5500 [56835].

Rue Beaudry, Nos 13 à 17. Lot pt N. O. 52, avec maison en brique, terrain 68 d'un côté et 75 de l'autre x 86.6 d'un côté et 87.6 de l'autre, supr 6220. Wm. Sinnamon à Herbert S. Holt; \$6500 [56836].

Rue Notre-Dame, No 1318. Lot 20, avec maison en brique, terrain 87 x irrg, supr 6914. Marie Anne Mathilda D. Dunn et al à Louis J. Forget; \$7500 [56837].

**Quartier St-Louis**

Rue Cadieux, No 30. Lot 41, avec maison en brique, terrain 23.8 x 67.3, supr 1597. Japhet Norbert Boucher à Dominico Cesare; \$1900 [56823].

Rue Cadieux, Nos 322 à 328. Droits dans le lot 1-2 S. E. 581, avec maison en

**COMPTABLES.**

**ALEX. DESMARTEAU**

Successeur de Charles Desmarteau,  
COMPTABLE, AUDITEUR,  
LIQUIDATEUR DE FAILLITES  
Commissaire pour  
Québec et Ontario.  
Bureaux, 1598 et 1608 rue Notre-Dame.  
Montréal.

F. X. BILODEAU. A. O. CHALIFOUR  
**B** BILODEAU & CHALIFOUR,

Comptables, Auditeurs et  
Commissaires, Liquidateurs  
de faillites.  
No 15 rue Saint-Jacques,  
Téléphone Bell Main 3232. Montréal.

**W**M. RENAUD,

Comptable, Auditeur et  
Commissaire. Spécialité:  
Règlement des affaires de  
Faillites.  
No 15 rue St-Jacques,  
Téléphone Main 2274. Montréal.

**The Canada Accident Assurance Co.**

**Siège principal: MONTREAL**  
Une Compagnie Canadienne pour les affaires Canadiennes

**ACCIDENTS---GRANDES GLACES**  
Surplus de 50 p.c. du capital payé, en plus de toutes obligations et du capital actions.  
T. H. HUDSON, R. WILSON SMITH,  
Gérant. Président.

Arthur W. Wilks J. Wilfrid Michaud

**WILKS & MICHAUD,**

Comptables, Auditeurs, Commissaires pour  
toutes les provinces.  
Règlement d'affaires de Faillites.

211 et 212 Batisse Banque des Marchands  
Téléphone Main 4125. MONTREAL.

**GEO. GONTHIER**

Expert Comptable et Auditeur

**EXPERT REPRESENTANT**

The Account, Audit & Assurance Co'y,  
Limited., New York.

Spécialité: Audition de livres et organisation  
de comptabilité d'après méthode appelée  
"Balance Sheet System of Accounts."

15 et 17, Côte de la Place d'Armes

Tel. Bell Main 2113. MONTREAL.

**EMILE JOSEPH, L.L.B.**

**AVOCAT**

NEW YORK LIFE BLDG., MONTREAL

Chambre 701. Tel. Bell Main 1787

**LS. DESCHENES**  
**ENGANTEUR DE COMMERCE**

**lobber en Chaussures**

**No 60 RUE ST-JEAN**  
**QUEBEC**

N. B.—Messieurs les marchands de la campagne  
épargneront de l'argent en venant me faire visite  
avant d'acheter ailleurs. J'ai constamment en  
mains toutes sortes de Jobs pour leur commerce.

brique, terrain 43.3 d'un côté, 41.3 de l'autre x 124, supr 5239. Helen Mary Rafter vve de Victor Roy à Catherine Agnes & Agnes Mary Rafter; \$50 (à réméré) [56825].

Rue Craig, Nos 473 à 479. Lot 1-3 indivis 47-1 et autres immeubles, avec maison en pierre et brique, terrain 77 d'un côté, 70.6 de l'autre x 74 d'un côté et 77 de l'autre, supr 5514. David Bloomfield à Harry & Samuel Bloomfield; \$4500 [56832].

Ave Hotel de Ville, Nos 392 et 394. Lot 614, avec maison en brique, terrain 40.3 x 95, supr 3284. Léopold Larue à Ferdinand Coursoi; \$3800 [56846].

**Quartier Ste-Marie.**

Rue Mariana, Nos 10 à 14. Lots 1468-19 et 20, avec maison en brique, terrain 42 x 75, supr 3150. Alphonsine Sicotte à Gaspard Rivet; \$1500 [56838].

Rue Visitation, Nos 85 et 85 1-2. Lot pt 298, avec maison en bois et brique, terrain 26 x 75, supr 1950. Domithilde Huet dit Dulude et al à Olympe Cournoyer; \$1910 [56842].

**MONTREAL-OUEST**

**Quartier Ste-Anne**

Rue St Patrice, Nos 51 à 57. Droits dans le lot pt 586, 585, avec maison en brique, terrain 67 à 100. Thomas Stanford à William Stanford; \$200 [137245].

**Quartier St-Antoine**

Rue St Antoine, No 329. Lot 1617, avec maison en pierre et brique, terrain 35 x 128.6, supr 4479. Dame Mary Emma Conway épouse de Carlton F. Stanley à The Rev. John E. Donnelly; \$2680 [137248].

Rues Ste Catherine, No 2352 et Metcalfe. Lot 1454, avec maison en brique pressée, terrain 32 x 43, supr 1376; 1 do 107 x 32, supr 3424. Archibald W. Stevenson à The Bellevue Land Co., \$99000 [137249].

Rue Bishop, No 137. Lot 1703-35, avec maison en pierre et brique, terrain 24.6 x 103. Walter Perrie Scott à James Robinson; \$9000 [137250].

**HOCHELAGA ET JACQUES-CARTIER**  
**Quartier Hochelaga**

Rue Moreau, Nos 353 à 359. Lot 80-47, avec maison en brique, terrain 48 x 100. Elzéar Malo à Jules Fournier; \$3150 [98789].

**Quartier St-Denis**

Rue St Edouard, Nos 22 à 28. Lots 197-134, 135, avec maison en pierre et brique, terrain 48 x 73, supr 3504. Edouard Roy à Pierre Millette; \$3800 [98741].

Rue Resther, No 29. Lot 325-18, avec maison en pierre et brique, terrain 24 x 72, supr 1728. François Beaudoin à Henri Lachance; \$2200 [98742].

Rue Chambord, Nos 301 à 305. Lot 330-45, avec maison en pierre et brique, terrain 24 x 70, supr 1650. Chs. Alf. Sharpe à Louis A. Henry; \$4000 [98758].

Rue Mentana. Lot 325-289, terrain 21 x 94, supr 1974 vacant. Marie Hortense L. Carrières épouse de Jos. Girard à Emélie St Vincent épouse de Philius Comte; \$550 [98764].

Rues Drolet et Boucher. Lots 196-49 à 52, 196-107 et 108, 4 terrains 25 x 102, supr 2550; 1 do 52 x 95.9 d'un côté et 98.6, supr 5050 chacun vacants. Rev John Pat Kiernon à L'Oeuvre et Fabrique de St Michel Archange; \$3726.25 [98766].

Rue St Denis. Lot 209-16, terrain 50 x 75, supr 3750 vacant. Toussaint Des-



lauriers à L'Oeuvre et Fabrique de St Michel Archange; \$1125 [98767].

Rue Drolet. Lot 196-53, terrain 41.9 d'un côté, 36-7 de l'autre x 102, supr 3995 vacant. Wm. Edm. Blumhardt à L'Oeuvre et Fabrique de St Michel Archange; \$1398 [98768].

Rue St Denis, Nos 1600 à 1610. Lot pt S. O. 209-15, avec maison en pierre et brique, terrain 53.9 d'un côté, 57.9 de l'autre x 51, supr 2590. L. Villeneuve & Cie à L'Oeuvre et Fabrique de St Michel Archange; \$6000 [98769].

Rue Dufferin, No 301. Lot 329-69 pt 329-70 et autres immeubles, avec maison en bois et brique, terrain 25.4 x 80, supr 2026.8. David Bloomfield à Harry & Samuel Bloomfield; \$4500 [98786].

Rue Sanguinet, Nos 899 à 903. Lots 165-65, 66, 67, pt S. O. 165-59, avec maison en pierre et brique, terrain 25.9 x irrég. supr 2492; 2 do 24 x 92, supr 2208; 1 do 60 x 93, supr 5611. Camille De Bellefroid d'Oudoumont à The Trust & Loan Co., \$6952.45 (Dation en paiement) [98788].

Rue Chambord, No 597. Lot 1-2 N. O. 331-181, avec maison en bois, terrain 25 x 73.6, supr 1837.6. Camille Piché à Estelle Hardy épouse de J. B. Charbonneau; \$700 [98793].

**Quartier St-Gabriel**

Rue O'Connell. Lot 3399-204 et 205, terrain 25 x 80, supr 2000 chacun vacants Alfred Baumgarten à David McLean; \$400 [98790].

**St-Louis, Mile-End**

Rue St Urbain. Lot 12-26-4b, 4c, terrain 25 x 80 chacun vacants. The Montreal Investment & Freehold Co., à Robert C. Clarke & Wm. Clarke; \$195 [98739].

Rues Clark, St George. Lot 1-2 S. 11-421, pt 11-420, 11-820, avec maison en brique, terrain 37.6 x 88; 1 do 47 x 88. Trefflé Bastien & J. H. Olivier à Jos. Frédéric St Amour; \$2700 et autres considérations. [98771].

Rue Clark. Lot 1-2 S. 11-421, pt 11-420, avec maison en brique, terrain 37.6 x 88. Louis St Amour à Alfred F. Vincent; \$2700 et autres considérations. [98772].

Rue St George. Lot 11-820, terrain 47 x 88. Louis St Amour à Joseph Henri Olivier; \$1 et autres bonnes et valables considérations. [98773].

Rue Mance. Lot 1-2 N. O. 12-10-16, terrain 25 x 100 vacant. The Montreal Investment & Freehold Co., à Walter James Bailey; \$425. [98794].

**Westmount**

Ave Metcalfe, Arlington, Mance. Lots pt N. O. 261-8, 230-17 à 20, 27, St-Louis, Mile-End, lot 12-10-4 pt N. O. 12-10-3, avec maison en pierre et brique, terrain 26 x 138; 4 do 50 x 96; 1 do 50 x 100; 1 do 28 x 105. Thos P. Coffee à Mary Jane Taylor vve de Thos Milburn; \$1 et autres bonnes et valables considérations. [98774].

**Maisonnette**

Rue Bourbonnière. Lots 18-490 et 491, terrain 22.6 x 78, supr 1755 chacun vacants. Isaïe Préfontaine à Hermas Sin-cennes; \$500 [98740].

**Côte St-Paul**

Rues Galt et Church. Lots 3940, 3941, 3956 et 3957, avec maison en bois, terrains 56.4 x 123.4, supr 6947 chacun. The Montreal Street Railway Co., à Henry Joseph; \$1 et autres bonnes et valables considérations. [98784].

**Sault au Re collet**

Lot 3-4 indivis 320. George McDonald et al à Charles Imbleau; \$335 [98775].

**BANQUE PROVINCIALE DU CANADA**

Bureau Principal - - - - - MONTREAL

**BUREAU D'ADMINISTRATION**

Monsieur G. N. DUCHARME, Président  
Capitaliste de Montréal.  
Monsieur G. B. BURLAND, Vice-Président  
Président de la Lachine Rapids Hydraulic & Land Co. Ltd. (The)  
Monsieur H. LAPORTE, Directeur  
De l'Épicerie en Gros Laport, Martin & Cie, de Montréal, Echevin et Président du Comité des Finances de la Cité.  
L'Hon. LOUIS BEAUBIEN, Directeur  
Ex-Ministre de l'Agriculture.  
Monsieur S. CARSELEY, Sr., Directeur  
Propriétaire de la grande maison "Carseley," Montréal.  
**M. Tancrède Bienvenu, - - - - - Gérant-Général**  
**M. A. S. Hamelin, - - - - - Auditeur**

**SUCCURSALES :**

MONTREAL: 316 Rachel, (coin St-Hubert); 271 Roy, (St-Louis de France), 1138 Ontario, (coin Panet), Berthierville, P. Q.; Valleyfield, P. Q.; Terrebonne, P. Q.; D'Israeli, P. Q.; St-Anselme, P. Q.; St-Guillaume d'Upton, P. Q.; Pierreville, P. Q. Hull, P. Q.

**Bureau des Comptables-Censeurs**

**DEPARTEMENT D'ÉPARGNE**

Sir ALEXANDRE LACOSTE, Président  
Juge en Chef de la Cour du Banc du Roi.  
L'Hon. J. G. LAVIOLETTE, Vice-Président  
Ex-Conseiller Législatif.  
L'Hon. N. C. CORMIER, Commissaire-Censeur  
Conseiller Législatif, Industriel de Plessisville.  
M. A. S. HAMELIN, Auditeur et Commissaire Censeur  
Ancien associé de la maison Hudon, Hébert & Cie, de Montréal.  
Honorables Sénateurs ALFRED THIBAUDEAU,  
Honorables LOMER GOUIN, Ministre des Travaux Publics de la Province de Québec.  
M. le Dr E. P. LACHAPPELLE, Commissaire-Censeur  
Rue Sherbrooke, Montréal.

**Fournitures pour  
Machinerie de Buanderies**

Manufacturiers, importateurs et marchands de toute machinerie nécessaire aux propriétaires progressifs de buanderies.

Ecrivez et demandez catalogue et prix.  
**York M'fg. Co., Ltd.,**  
TORONTO, Ont.



**BERNARD CAIRNS**

Ce qu'il y a de mieux  
**ÉTAMPES EN CAOUTCHOUC**

Sceaux, Vignettes à jour (Stencils), etc.  
**10 RUE KING OUEST, TORONTO**  
Diplômé à l'Exposition de Toronto en 1901.

**ENSEIGNES DE TOUTES SORTES  
LETTRES SCULPTÉES, Etc.**

**THEO. DAVID**

Peintre Decorateur, Lettrage de voiture  
**506 RUE CRAIG, - - MONTREAL**  
Tel. Bell Main 2380.

C. H LeTourneux, prés. C. LeTourneux, vice-prés.  
J. LeTourneux, sec.-trés.

**LeTourneux, Fils & Cie, Limitée**

**Marchands-Ferronniers**

**259, 261, 263 et 265 RUE ST-PAUL**

**MONTREAL.**

*Windsor Paint Co. Limited,  
Windsor, Ont.  
Fabricants de Vernis, Japans,  
Peintures, Couleurs et Emails de  
Haute Qualité.*

LUDGER GRAVEL, Agent,  
26 et 28 Place Jacques-Cartier, Montréal.

**St-Laurent**

Lot 2629-161, terrain vacant. Philorum Simard à George, Léonide Laviolette; \$150 [98759].

Droits dans les lots 4 et 607. Hector Munier dit Lagacé à Théophile Migneron; \$360. [98765].

**Longue-Pointe**

Lot 389-14, terrain vacant. J. Bte Dagenais à Aldéric Lachapelle; \$400 [98757]

Lots 397-239 et 240, terrains vacants. Benjamin Benoit à Hon. Lomer Gouin & Jos. H. Mayrand; \$400 [98795].

**Rivière des Prairies**

Droits dans les lots 32, 33. Maxime Paré et al à Louis Paré; \$100 [98737].

Voici les totaux des prix de ventes par Quartiers

Est. . . . .	\$ 10,000.00
St-Jacques. . . . .	85,500.00
St-Louis. . . . .	10,250.00
Ste-Marie. . . . .	3,410.00
Ste-Anne. . . . .	200.00
St-Antoine. . . . .	110,680.00
Hochelaga. . . . .	3,150.00
St-Denis. . . . .	34,951.70
St-Gabriel. . . . .	400.00
St-Louis, Mile-End. . . . .	6,020.00
Maisonnette. . . . .	500.00
	<b>\$265,061.70</b>

Les lots à bâtir ont rapporté les prix suivants

Rue Mentana, quartier St Denis, 27 13-15c le pied.  
Rue St Denis, quartier St Denis, 30c le pied.  
Rue Drolet, quartier St Denis, 35c le pied.  
Rue O'Connell, quartier St Gabriel, 10c le pied.  
Rue St Urbain, St Louis, Mile-End, 9 3-4c le pied.  
Rue Mance, St Louis, Mile-End, 17c le pied.  
Rue Bourbonnière, Maisonnette, 14 1-4c le pied.

**Prêts et obligations hypothécaires**

Pendant la semaine terminée le 3 janvier 1903, le montant total des prêts et obligations a été de \$81,225 divisés comme suit, suivant catégories de pré-tures:

Patriotiques. . . . .	\$20,625
Successions. . . . .	12,500
Cies de prêt. . . . .	35,100
Assurances. . . . .	13,000
	<b>\$81,225</b>

Les prêts et obligations ont été consentis au taux de:

4-1-2 p. c. pour \$10,000 et \$13,000.  
5 p. c. pour \$1,000; \$3,000; \$6,000 et \$26,000.  
5-1-2 p. c. pour \$2,000; \$2,500; \$3,000 et \$5,000.

Les autres prêts et obligations portent 6 pour cent d'intérêt, à l'exception de \$100, \$500 à 7 et \$800 à 10 pour cent.

**Encre violette**

Faire une décoction chaude de bois de campêche dans de l'eau, dans les proportions suivantes:

Eau. . . . .	2 litres.
Boie de campêche réduit en copeaux. . . . .	200 gram.
Filtrer, puis ajouter:	
Gomme arabique pulvérisé. . . . .	100 gram.
Alun pulvérisé. . . . .	150 gram.

Cette encre se conserve parfaitement et a la propriété de n'altérer les plumes en aucune façon.



Chez Jos. Sawyer, architecte, rue St Antoine, No 376a, 2 bâtisses, rue Versailles, à 3 étages, formant 6 logements; maçonnerie Chapleau & Desjardins; R. Laberge pour le reste. Propriétaire Mde Paul Lagarde.

#### Permis de construire à Montréal

Rue Queen, No 60, une bâtisse formant un générateur, 100 de front, à un étage, en brique; coût probable \$1,000. Propriétaire The Montreal Light & Heat Co. (1849).



#### PROVINCE DE QUEBEC

##### Cessions

Berthier — Valois, J. L. ferblantier.  
Black Lake — Beaudoin & Turcotte, mag. gén.

##### Décès

Montréal — Charron, J. H. F. médecines.  
Murray — John S. fleuriste.

##### Concordats

Roberval — Audet, C. mag. gén.  
St Nicholas — Laliberté, N. mag. gén.

##### Curateurs

Coteau Landing — St-Amour N. à J. A. Labelle, hôtel.  
St Henri de Montréal — Kent & Turcotte à R. Lapierre, contracteur.  
Ste Madeleine — Morin, Jos. à Alph. Poirier, foin, etc.

##### Dissolutions de Sociétés

Montréal — Brault & Lefebvre, agents.  
Genereux & Guilbault, éditeurs.  
Pepin & Boucher, maçons.  
Dominion (The) Chemical Produce Co. Donohue H. & Co., épiciers.  
Jamieson, R. C. & Co., vernis, etc; R. C. Jamieson, continue même raison sociale.

St Hélène de Chester — Luneau, J. P. & Frère, ferronnerie.

##### Fonds à Vendre

Grand'Mère — Marchand, J. H. mag. gén.; 13 courant.

##### Fonds Vendus

Grand'Mère — Langevin, W. O. mag. gén.; à 60 1-2c dans la piastre.  
Québec — Laveau & Co., ferronnerie; à Leclerc & Fils à 54 1-2c dans la piastre.

##### Incendies

St Louis, Mile-End — Joly, A. & Co., articles de fantaisie; ass.

##### Nouveaux Etablissements

Coleraine — American (The) Chrome Co. mineurs.  
DeLorimier — McCready, James (The) Co., Ltd.  
Dorionville — Milette, Dame Arsène, commerçant.

## Les POMPES McDOUGALL

SONT LES

### POMPES STANDARD

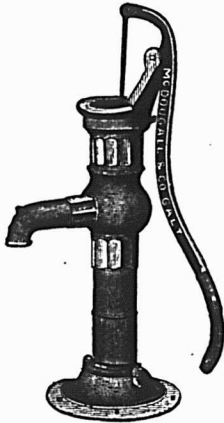

Ce qu'il y a de mieux seulement est assez bon pour nos clients et nous n'en demandons pas trop cher non plus.

Votre fournisseur de gros les vend et s'il ne les vend pas, il ne vend pas les meilleures.

Nous avons un catalogue pour vous.

THE R. McDOUGALL CO., Limited  
Galt, Ont., Canada.

## Laurence & Robitaille

MARCHANDS DE

### Bois de Sciage et de Charpente

BUREAU ET CLOS

#### Coin des rues Craig et St-Denis

Bell Tél., Main 1488. MONTREAL  
Tél. des Marchands, 804.

CLOS AU CANAL

#### Coin des rues William et Richmond

Bell Tél., Main 3844

Tel. Bell Main 3951 Tel. Marchands 1381

## T. PREFONTAINE & CIE

LIMITÉ

### Bois de Sciage et de Charpente

GROS ET DETAIL

Bureau: coin des rues NAPOLEON ET TRACY

STE-CUNEGONDE

Clos à Bois, le long du Canal Lachine, des deux côtés. Téléphone Bell 8141, Montréal.

Spécialité: Bois préparés de toutes façons, assortis par longueurs et largeurs en grande quantité.

## LA LAMPE A GAZ AUER.

**"Fait rayonner le jour ou régnait la nuit!"**

MODELES NOUVEAUX. PLUS BAS PRIX.

Nous vous offrons la meilleure lampe en vente aujourd'hui. Elle est fabriquée d'après des données scientifiques.

Nous vous offrons une lampe qui produira une économie de 50% sur le coût du pétrole.

Nous vous offrons une lampe moins dangereuse, plus sûre, que les lampes à pétrole.

Nous vous offrons une lampe que vous pouvez vendre avec profit.



No. 22  
pour 100 Chandelles.

**ALORS, ECRIVEZ-NOUS ET DEMANDEZ NOS CATALOGUES ET NOS TAUX D'ESCOMPTE.**

Toutes nos Lampes sont Garanties.

AUER LIGHT CO., 1682 RUE NOTRE-DAME, MONTREAL.

Montmagny — Cie (La) de Telephone de St Appoline et de St Paul.  
Montréal — Vineberg, M. & Co., marchands gén.; Mde M. Vineberg.  
Collard H. & Cie, provisions.  
Cook, T. J. & Co., articles pour épiceries, etc.  
Dorken Bros & Co., ferronnerie.  
Marchand & Haskell, architectes.  
Penfold, F. J. & Co., courtiers.  
Reliance Cigar Factory Ltd.; à obtenu charte.  
Bellevue Land Co.  
Murphy Son, peintres, etc.  
Royal Crown (The) Effervescent Salt Co.  
Ruelland P. O. & Co., chaussures.  
Potton — Sargent & Boright, beurre et fromage.  
Québec — Cie (La) de L'Hôtel Victoria; demande charte.  
St Henri de Montréal — Morgan, J. P. & Co., bouchers, etc.  
3 Pistoles — 3 Pistoles Pulp & Lumber Co., demande charte.

#### PROVINCE D'ONTARIO

##### Cessions

Moorefield — Walker, Leslie A. mag. gén.

##### Décès

Alvinston — Douglas, A. banquier.  
Toronto — Gibbons Bros, épiciers; Henri Gibbons.

##### Concordats

Smith's Falls — Greenhill, A. & Co., nouveautés.

##### En Difficultés

Beeton — Sheridan & Co., mag. gén.

##### Fonds à vendre

Eden Mills — Coulson, B., mag. gén.

##### Fonds Vendus

Belmont — Gawley, J. J. mag. gén.; à W. J. Broderick, à 68 1-2c dans la piastre  
Brussels — Bartliff, C. H., épicier, etc.; à L. G. Kruse.  
Port Arthur — Downing, S. D. & Co., li-queurs; à Geo. Hunter.

#### NOUVEAU-BRUNSWICK

##### Cessions de Commerce

St Jean — Bowman & Angevine, épiciers; Bowman & Cole, succèdent.

##### Décès

St Jean — Cottle & Colwell, épiciers; N. B. Cottle.

##### En Difficultés

Caraquet — Albert, Prosper S. mag. gén.

##### Incendies

Milltown — Butler, H. H. & Co., épiciers, etc; ass.  
Kerr, B. H. épicier, etc; ass.  
St Jean — London House Ltd, nouveautés; ass.

#### NOUVELLE-ECOSSE

##### Cessions

Darhmouth — Gentles, T. & Sons, épiciers.

##### Décès

Halifax — Wallace, J. P. épicier.



**MANITOBA ET TERRITOIRES DU NORD-OUEST**

*Cessions de Commerce*

Winnipeg — Lock Bros & Co., épiciers, etc.; Foley Lock & Sarson Ltd, succèdent.

*Dissolutions de Sociétés*

Keyes — Hamilton & Thurson, ferronnerie; A. Thurson, continue.

*Fonds vendus*

Lethbridge — Taylor, H. liqueurs; à J. Davis.

Pilot Mound — Campbell, J. D. épicier. Winnipeg — Nix, C. H. épicier; à R. Johnston.

*Incendies*

Letellier — Beaumont, Benand, mag. gén.; ass. pour \$9,000.

Comeault, Nap. mag. gén.; ass.

**COLOMBIE-ANGLAISE**

*Fonds Vendus*

Nelson — Delatiskey, J. épicier; à R. G. Joy.

Salmo — Des Bresay Jobbing Co., mag. gén.; à Ross & Benson.

**TOUR DU MONDE.**—Journal des voyages et des voyageurs.—Sommaire du No. 50, 13 décembre 1902. 1. A travers la Tripolitaine, par M. de Mathuisieulx. 2. A travers le monde: Le Marquenterre: Un coin de Sahara en France, par Paul Combes: Croquis Californiens: A San-Francisco: Les Ferry-Boats, par Raymond Bel, suite. 3. Parmi les races humaines: Etablissements français de l'Océanie, par Eugène Gallois, suite. Le Japon et les Etats-Unis à l'île Marcus. 4. Conseils aux voyageurs: Chasses d'hiver. — Canards, Macreuses et Plongeurs de la Baie de Somme, par Paul Combes.

Abonnements: France: Un an, 26 fr. Six mois, 14 fr. Union Postale: Un an, 28 fr. Six mois, 15 fr. Le numéro: 50 centimes.

Bureaux à la librairie Hachette et Cie, 79, boulevard Saint-Germain, Paris.

**TOUR DU MONDE.**—Journal des voyages et des voyageurs.—Sommaire du No 51, 20 décembre 1902. 1. A travers la Tripolitaine, par M. de Mathuisieulx. 2. A travers le monde: Nos Chasseurs alpins.—Les Postes d'hiver, par J. Daigret. —Etablissements français de l'Océanie, par Eugène Gallois, suite. 3. A travers la nature: Les Placers du Klondyke.— Leur épuisement. 4. L'almanach du Drapeau pour 1903: La Mission Henri Rouyer — Nos chemins de fer coloniaux.— Un homme qui a dressé 20,000 chevaux. 5. Parmi les races humaines: Un peuple qui meurt. Emigration des Tartares de Crimée et du Caucase. 6. Livres et Cartes. 7. L'armée autour du monde: France: Le taux des dépenses militaires va grandissant.—Le fantassin français est-il trop chargé? Moyens de l'alléger.—Angleterre: La flotte de guerre.— Danemark: le fusil-mitrailleuse danois.

Abonnements: France: Un an, 26 fr. Six mois, 14 fr. Union Postale: Un an, 28 fr. Six mois, 15 fr. Le numéro: 50 centimes. Bureaux à la librairie Hachette et Cie, 79, boulevard Saint-Germain, Paris.

**V. L** ACOMBE, Architecte, 32½ Ave de Lorimier

**L. R. M** ONTBRIAND, Architecte et Mesureur, No 230 rue St-André, Montréal.

**J. E** MILE VANIER, Ingénieur Civil et Architecte. Ancien élève de l'Ecole Polytechnique. Constructions Civiles et Religieuses, Aqueducs, Egouts, Pavages. — 20 années de pratique. 107 rue St Jacques, Montréal

**H**ORMISDAS CONTANT, Entrepreneur Plâtrier, 230 rue Beaudry. Phone Bell E. 1177.

**E. D** OUVILLE, Plombier 137B rue St-Urbain, Montréal.

**O. M. L** AVOIE, Peintre-Décorateur, Peintre d'Enseignes et de Maisons. — Tapissier et Blanchisseur, No 482 rue St-Hubert, Telephone East 1412. Montréal.

**FAUCHER & Fils**

Importateurs et Marchands-Ferronniers

**Bois et Garnitures de Voitures**

Fournitures pour Carrossiers et Forgeons, telles que Fer en barres, Acier, Charbon de forge, Peintures, Vernis, etc.

**Nos. 796 à 802, Rue Craig,**

**MONTREAL.**

Téléphone Main 576

**FERRONNERIES, HUILE, PEINTURES, CHARBON, ETC., ETC.**

*Edinburgh*

COE NOTRE DAME & SEICHEURS

**Manufacturiers et Importateurs, Montréal.**

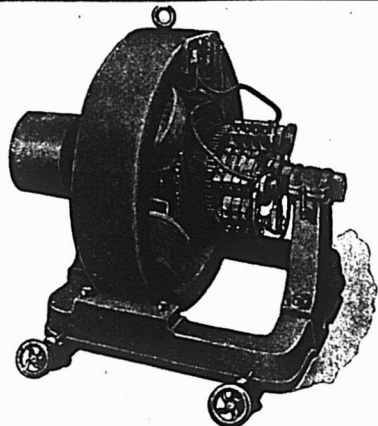

**BARTON & CO.,** Manufacturiers de DYNAMOS ET MOTEURS N'IMPORTE QUEL VOLTAGE—TOUTES LES DIMENSIONS Les personnes désirant obtenir des machines de première classe consulteront leurs meilleurs intérêts en nous écrivant pour avoir nos prix. Réparations, une spécialité. Bureau et ateliers: 352 RUE WELLINGTON, LONDON ONT.

**PROVINCE DE QUEBEC**

**COUR SUPERIEURE**

**ACTIONS**

Défendeurs. Demandeurs. Montants. Côte St-Paul

Brunet Alph. Jas Steel esqual et al 144

*L'Original*

Campbell Arthur. Ths Robertson & Co., Ltd. 110

*Milan*

Fitzgerald J. W. S. J. Carter et al 249

*Montréal*

Brosseau Césaire. Philius Bénard 2e cl.

Boivin P. Alex. De M. L. Babbine et vir 494

Burland Geo. B. De P. Canady 2e cl.

Beauchamp De J. A. et vir. F. Chaley et al 395

Brossard J. B. J. J. A. Lamarche 123

Club de Chasse a Courre Canadien. Tanc Trudel 300

Cassidy John L. Co., Ltd. Fred A. Davis 3267

Charlebois G. A. B. Nazaire Piuze 200

Crevier De M. A. et al. Sun Life Ass. Co. 1e cl.

Cassidy De M. et vir. N. Quintal et fils 669

Dominion Hay Co., Ltd. Hercule Milot 333

Dagenais P. Horace Ouellet 378

Dominion Hay Co., Ltd. W. B. Lafrenière 750

Evans James S. Strathcona Rubber Co. 2e cl.

Grocers' Mfg & Trading Co. Ovilva Toupin 351

Grand Trunk Ry Co., et al. De P. Roy dit Lepage (Dom) 10000

Grand Trunk Ry Co. De P. Roy dit Lepage esqual (Dom) 10000

Herald Pub. Co. G. A. Hughes 399

Huot Lucien Sun Life Ass. Co. 1e cl.

Jasmin Aldéric. Geo. Frigon 120

Loyer Pierre S. et al. Inst Cath. Sourds Muets 200

Legris Jos. P. Bénard 2e cl.

Latimer R. J. White Sewing Machine Co. 393

Leveillé Geo. J. O. Bouchard 1626

Lachenaye P. de F. Abegg 250

Moseley Delle Mary R. Cité de St Henri 388

Mathieu Henri. Jos. W. Shaw et al 813

Pacaud A. L. W. H. Walsh 305

Parizeau Damase. Eustache H. Lemay 2176

Roy Rouer et al. J. A. Hicks 108

Rosenfield Bernard. John Walshaw 130

Ryan Ths. James Birne 190

Sénécal Jean B. La Cité de St Henri 134

Trihey Ths Francis. Gibb & Co. 820

Villeneuve L. et al esqual. Delle A. Felson 3e cl.

Wilson J. T. N. A. et al. Geo. Jeppaway 350

*Port Huron, E. U.*

Knights of the Machabees of the World. A. Sicard 2000

*Ste Cunégonde*

Mathieu L. Zeph. Cité de St Henri 120

*St Henri*

Clayton Albert et al. Cité de St Henri 119

Sénécal J. B. Cité de St Henri 134

Sénécal J. B. Cité de St Henri 114



<i>St-Hyacinthe</i>		
Lefebvre Jos. . . . .	J. E. Robidoux	128
<i>St-Jean, N. B.</i>		
Komiensky David ..	Harris Vineberg	558
Pugsley Hon. W. et al .	O. S. Bissonnette	4000
<i>St-Julie</i>		
Malo Louis. . . . .	Corpn paroisse de Ste Julie	2e cl.
<i>St Louis</i>		
Jasmin Léon . . . . .	Benj. Benoit	122
Bélangier Jos . . . . .	J. A. Lambert	158
Degagné De L. . . . .	De A. Gaudry et vir	157
<i>St-Médard</i>		
Lacombe De Albina et vir .	Gravel & Duhamel	1207
<i>St Rémi</i>		
Bisaillon A. . . . .	McLaughlin Carriage Co., Ltd.	697
<i>St-Rose</i>		
Desjardins Frs. . . . .	Elzéar Charbonneau	200
<i>Shawinigan Falls</i>		
Cloutier J. R. . . . .	The Ames Holden Co., Ltd.	319
<i>Sudbury, Ont.</i>		
Silverman H. . . . .	Moses L. Morris	1108
<i>Toronto, Ont.</i>		
Lovell (The) R. J. Co. . .	Henry Levitt	400
<i>Victoria, C. A.</i>		
B. C. Metallic Bedstead & Bedding Co., Ltd .	Frothingham & Workman	4e cl.
<i>Westmount</i>		
Granda Jose et al. Granda Hermanos Y Ca (Dom)		21666

**COUR SUPERIEURE**

<i>JUGEMENTS RENDUS</i>		
<i>Défendeurs. Demandeurs. Montants.</i>		
<i>Coteau Landing</i>		
Filiatrault S. . . . .	P. Gravel et al	196
<i>Maisonneuve</i>		
Lepage Jos et al . . . .	L. A. Wilson Co., Ltd.	125
<i>Montreal</i>		
Alpha Paving Co. . . . .	John McNally	551
Baillie Sam A. . . . .	De Josephine Gelhuasen	150
Charlebois J. E. . . . .	T. O. Mongenais	127
Drolet E. A. et al . . . .	Banque d'Hotelchelaga	1144
Jackson E. C. . . . .	P. Scullion	337
Lafortune F. J. Duchesneau et al		161
Robidoux Eug. . . . .	P. E. Duhamel	118
Wiseman Ph E. et al . . .	Jos. Comte	350
Wilhelmy J. E. W. . . . .	J. C. Lamothe	199
<i>Westmount</i>		
McMann Francis et al . . . .	Félix Casey	400
Moseley Ed. Frank . . . .	E. B. Ibbotson et al	153

**COUR DE CIRCUIT**

<i>JUGEMENTS RENDUS</i>		
<i>Défendeurs. Demandeurs. Montants.</i>		
<i>Coteau Station</i>		
Deslorges, De L. . . . .	S. F. McKinnon Co., Ltd.	40
<i>Dorval</i>		
Desjardins Arthur . . . .	Jos. Decary	21
<i>Grand' Mère</i>		
Lambert Jos. . . . .	Mtl Brewing Co.	29

**PAIN POUR OISEAUX** Est le "Cottam Seed," fabriqué d'après six brevets. Marchandise de confiance; rien ne peut l'approcher comme valeur et comme popularité. Chez tous les fournisseurs de gros.

**La Peptonine**  
Le véritable aliment des enfants, pur, stérilisé, approuvé par les analystes officiels, recommandé par les autorités médicales.  
**Se détaille à 25 cts la grande boîte.**  
Pour les cotations, consultez les prix courants de ce journal.  
**F. COURSOL, Seul Propriétaire,**  
382 Avenue de l'Hôtel de Ville, - MONTRÉAL.

**La Viatorine**  
EMULSION SUPERIEURE D'HUILE DE FOIE DE MORUE  
**GUERIT** Toux, Bronchite, Asthme, Rhume, Scrofule, Phtisie, Dyspepsie, Débilité Générale. 25c., 50c., \$1.00 la bouteille. En vente partout.  
DEPOT PRINCIPAL  
Institution des Sourds-Muets. St-Louis du Mile End.

**Thomas Ligget**  
Tapis, Prelarts, Rideaux, Draperies, Rugs, Etc.  
**EMPIRE BUILDING**  
2474 & 2476 rue Ste-Catherine, MONTREAL.

**G. ELIE AMYOT**  
IMPORTATEUR D'ARTICLES DE  
**Modes et Hautes Fantaisies**  
EUROPÉENNES ET AMÉRICAINES  
Téléphone 887 ♦ En gros seulement  
59, rue Dalhousie, B. V., Québec

**FOURRURES! FOURRURES!**  
  
Importateur et exportateur en gros de fourrures brutes et préparées. Manufacturier de fourrures pour Messieurs, Dames et Enfants, telles que Pardessus, Jaquettes Collettes, Coats, etc., ainsi Mitaines et Gants de Chamoux.  
On paie le plus haut prix du marché sur consignation de fourrures non-préparées, Peaux, Cires d'Abelle et Racines de Ginseng.  
**HIRAM JOHNSON, 494 Rue St-Paul.**

**HARDOUIN LIONAIS**  
D.C.D., L.C.D.,  
**CHIRURGIEN DENTISTE,**  
Gradué du " Philadelphia Dental College  
Licencié du Collège Dentaire de la P. de Q.  
**2359 RUE STE-CATHERINE**  
MONTREAL  
Tél. de Bureau: Up 2498.  
Résidence, 870 E.

<i>Lachine</i>		
Manson N. . . . .	L. Brunelle	38
O'Regan F. . . . .	L. Clément	8
Shockell S. et al . . . .	H. Tucker	50
<i>Lachute</i>		
Hugman B. . . . .	H. Graham	25
<i>Montréal</i>		
Alphonso J. . . . .	M. Glazer et al	8
Audet J. P. . . . .	H. Gauthier	2
Asselin E. . . . .	O. Lafrance	4
Allard De J. et vir . . . .	J. A. St Julien et al	15
Boucher W. E. . . . .	A. Moreau	12
Ball B. J. . . . .	M. Raphaelovitch	14
Beauchamp A. et al . . . .	G. Noel	18
Brault D. E. C. . . . .	C. N. Fortin	22
Burleh F. W. . . . .	Delle E. Hewitt	10
Bellehumeur J. . . . .	De E. Lepellé	70
Bellon J. . . . .	O. Lorrain	10
Clorn A. . . . .	De E. Lehrer	8
Cusack John J. . . . .	M. Haffard	18
Clark F. . . . .	M. Raphaelovitch et al	11
Courville A. . . . .	E. Prevost	11
Cyr J. A. . . . .	A. S. Archambault	30
Charlebois H. F. . . . .	A. A. Beauchamp	75
Chaput J. B. . . . .	J. A. Ouimet	8
Courteau A. . . . .	O. Proulx et al	6
Cyr E. . . . .	O. Proulx et al	19
Cousineau J. L. . . . .	J. O. Boulet	3
Durocher H. . . . .	J. B. Roy	54
Dufresne J. E. R. . . . .	O. A. Goyette	47
Drouin J. A. . . . .	C. Théoret	97
Dumbry J. . . . .	M. A. Bannerman	15
Daignault J. . . . .	J. E. Marcille	19
Dépatie Jos. . . . .	Murphy Bros.	20
Ethier G. . . . .	M. Raphaelovitch	12
Foucher C. A. . . . .	L. Masson	71
<i>esqual</i>		
Fohy Wm. . . . .	A. Lemay	9
Gibson T. . . . .	W. Maltby	30
Gravel Philias . . . . .	The Mtl Light Heat & Power Co.	10
Griffith A. A. . . . .	G. Rabinovitch	20
Goyette J. B. . . . .	Ls Brouillet	11
Goyette V. . . . .	Alex Boissy	5
Gervais C. A. . . . .	J. B. Parent	46
Gravel De Z. et vir . . . .	J. A. Ouimet	24
Hains Geo. . . . .	W. M. Hall	15
Hemond E. . . . .	J. Allard	12
Houle D. . . . .	J. Pyke	92
John A. S. . . . .	J. Prud'homme	33
Lattinville E. . . . .	De Z. Perrin et vir	13
Lescarbeau Virginie . . . .	Marie Faucher	10
Landry Ern. . . . .	Z. Sénécal	8
Labelle D. . . . .	The Dunlop Fire Co., Ltd.	59
Linteau J. . . . .	H. Gauthier	12
Levesque A. . . . .	De E. Lehrer et vir	8
Lauzon De E. . . . .	G. E. Mathieu	25
Lachapelle M. . . . .	W. Bessette	10
Lespérance E. . . . .	M. Pageau	2
Latremouille L. . . . .	O. Champagne sr.	5
McCaffrey L. . . . .	J. Perman	11
McKillop J. . . . .	H. Lehrer	14
Miller L. fils . . . . .	De M. Labranche	8
McCaffrey E. . . . .	M. Raphaelovitch	66
Morison A. J. . . . .	H. Vineberg	5
McLaren J. L. . . . .	De A. S. Perry	55
Mullins B. J. . . . .	M. Raphaelovitch et al	26
Mtl Gas Engine Co. . . . .	Syracuse Smelting Works	3
Naud J. et al . . . . .	La Banque d'Hotelchelaga	94
O'Neil D. . . . .	M. L. Chayer	4
O'Neil D. . . . .	S. Craig et al	8
Pelletier J. . . . .	De E. Lehrer	9

Pitt J. O. . . . . L. H. Goulet	10
Panneton J. B. . . . . W. Gratton	30
Parent A. . . . . G. H. McDougall	15
Perrault J. F. Roch. . . . . De C. St Jean et vir	20
Picard A. . . . . A. Chassé et al	6
Quinn De M. et vir . . . Ths Robert- son & Co.	51
Rainville M. . . . . M. Raphaelovitch	9
Renaud Eug. et al . . . . J. A. Des- jardins jr.	27
St Georges Jean . . . . Rosana Li- moges	6
Shappard H. . . . . M. Raphaelovitch et al	18
St Germain F. . . . . De V. Delisle et vir	20
Sauriol H. . . . . H. Morgan	6
Sterlin Wm. . . . . Louis Vallon	28
Silverman A. . . . . A. Brosseau	10
Tansey F. C. . . . . M. Tapley	23
Turcot P. . . . . P. Lavigne	4
Taylor F. . . . . De M. Lafontaine	21
Therault O. . . . . T. Vaillancourt	64
Vincent A. . . . . De M. L. J. G. Goulet et vir	14
White L. G. . . . . De M. Pinkham	18
Weaver Wm. . . . . De J. Buchanan	2
<i>Montréal-Ouest</i>	
Pitt J. O. . . . . L. H. Goulet	10
<i>Rigaud</i>	
Seguin A. . . . . N. Matte	7
<i>Ste-Cunégonde</i>	
Latour J. . . . . A. Tougas	12
Laporte J. . . . . M. Rosen et al	15
Forselais E. . . . . A. Gagnon	12
Faust J. . . . . L. Brunelle	43
Blain S. . . . . J. Ritchot	22
<i>St-Henri</i>	
Ayotte G. . . . . G. H. Rolland	19
Moffatt H. . . . . N. Archambault	5
Pelletier E. . . . . H. W. Prendergast	87
<i>St-Louis</i>	
Fohy Wm. . . . . A. Lemay	9
Léonard Ls . . . . . S. T. Price	6
<i>St-Moïse</i>	
Vaillancourt J. . . . . P. Kearney	6
<i>St-Zotique</i>	
Sauvé J. R. . . . . F. E. Amyot	51
<i>Sheguindah, Ont.</i>	
McConnell P. . . . . R. A. Lister & Co., Ltd.	38
<i>Terrebonne</i>	
Brossard Henri . . . . The McCleary Mfg Co.	7
<i>Verdun</i>	
Cousineau A. . . . . J. M. Aird	24
<i>Westmount</i>	
Hutch R. B. son esqual . . . . O. L. Henault	10

**Recette pour fabriquer soi-même l'encre noire à écrire**

Bien qu'il soit préférable d'acheter l'encre toute faite, il est des cas où l'on peut avoir besoin de la fabriquer soi-même; voici donc une recette simple et facile à exécuter:

- Gomme arabique pulvérisée . . . 30 gram.
- Noix de galle pulvérisée . . . 30 gram.
- Sulfate de fer . . . . . 30 gram.
- Cassonade brune . . . . . 15 gram.
- Eau . . . . . 1 litre.

On laisse infuser environ quinze jours en remuant tous les deux ou trois jours avec un bâton. Cette encre, de qualité excellente, revient à environ 45 à 50 centimes le litre.

**ETIQUETTES** N'importe quelle grandeur. 1 à 17 couleurs. Tous les procédés

Etiquettes pour Costumes. Etiquettes pour le Stock. Dessins soumis.  
**LEVY & CO., IMPRIMEURS, TORONTO**  
19 Leader Lane



**Ontario Nut Works, Paris. BROWN & CO.**  
Manufacturiers  
**d'ECROUS moulés à chaud, de toutes grandeurs, carrés et hexagones**

**LOTS A BATIR**

Dans la plus belle et la plus saine partie de la ville . . .

**A. & H. LIONAIS, Props**  
25 rue St Gabriel.

Tel. Bell up 971

**The Crescent Electric Co.**  
**L. ROUSSEAU, Gérant. 2503 Ste-Catherine**  
Installation de lumière électrique et d'horloges de contrôle électrique, téléphones pour entrepôts, cloches électriques, etc. Seuls agents pour la  
**STANDARD ELECTRIC TIME CO. de Waterbury, Conn.**

**PRODUITS DE LA ONEIDA COMMUNITY**

**LICOUS, CHAINES À VACHES, Mains-de-Guide (Snaps), etc., etc.**  
Toutes les grandeurs, tous les genres. Peuvent être obtenus de tous les Jobbers du Canada.  
**Fabrique: - NIAGARA FALLS, Ont.**

**Ontario Silver Co., Limited**  
**NIAGARA FALLS, Canada.**

Manufacturiers de **Cuillers, Fourchettes, Coutellerie et Articles en plaqué.**  
Demandez notre catalogue et nos cotations,

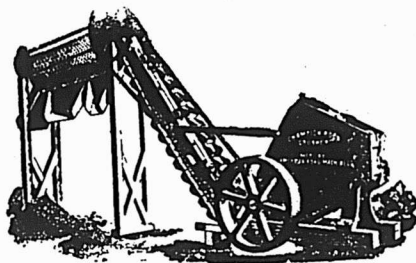

**CRUSHER "CHAMPION" à monture d'acier.**  
Demandez notre catalogue 20th century et notre calendrier pour 1903.  
Adressez: **GOOD ROADS MACHINERY Co., Limited,** autrefois: **KILLEY BECKETT WORKS, 144 York St., HAMILTON, ONTARIO.**

**LOTS A BATIR**

Dans la plus belle et la plus saine partie de la ville . . .

**A. & H. LIONAIS, Props**  
25 rue St-Gabriel.



Du 13 au 20 janvier 1903  
District de Montréal

Gravel & Duhamel vs J. B. Huboux dit Deslongchamps.  
Montréal—Le 1-5 indivis des lots 1-210, 211 du quartier St-Jean-Baptiste, situé sur le parc Lafontaine et rue Durham avec bâtisses.  
Vente le 14 janvier, à 10 h. a. m. au bureau du shérif.

Dame vve Benjamin Lebeau vs Arsène Charlebois.  
Pointe-Claire—Les lots 18, 102, 13, 30, 80, 95 et 45 autres lots, avec bâtisses, etc.  
Vente le 15 janvier, à 10 h. a. m., au bureau du shérif à Montréal.

Ths. R. Ridgeway vs Jos. Ernest Brunet.  
Montréal—Les lots 431-1 et 2 du quartier Ste-Marie situés rue Ste-Catherine, avec murs de fondation.  
Vente le 16 janvier, à 11 h. a. m. au bureau du shérif.

*District d'Arthabaska*  
Wm. L. Hume vs Gilbert Nutbrown et al.  
St-Pierre de Broughton—Le lot 15a du 14ème rang de Leeds.  
Vente le 14 janvier, à 10 h. a. m. à la porte de l'église paroissiale.

*District de Joliette.*  
Gilbert Gauthier Landreville vs Dame Zéphirina Grenier ès-qual.  
St-Charles Borromée—Les lots 14 et 15, avec bâtisses.  
Vente le 14 janvier, à 10 h. a. m. à la porte de l'église paroissiale.

*District de Kamouraska.*  
Hon. Thos. P. Pelletier vs Joseph Castonguay.  
St-Paul de la Croix—La partie du lot 13a, avec bâtisses.  
Vente le 16 janvier, à 10 h. a. m. à la porte de l'église paroissiale.

*District de Québec*  
Joseph Trottier vs Jos. Napoléon Rivard.  
St-Thuribe—La moitié indivis du lot 417, avec bâtisses.  
Vente le 16 janvier, à 11 h. a. m. à la porte de l'église paroissiale.

*District de Rimouski.*  
J. V. Dupuis vs Damase Tardif.  
St-Moïse—Tous les droits de défrichements, améliorations, bâtisses, etc., sur les lots 9 et 39 du canton Cabot.  
Vente le 13 janvier, à 10 h. a. m. à la porte de l'église paroissiale.

*District des Trois-Rivières*  
Néré L. Duplessis vs Noé Dulac.  
St-Pierre de Shawinigan—Le lot 628-738, situé avenue Hemlock, avec bâtisses.  
Vente le 13 janvier, à 11 h. a. m. à la porte de l'église paroissiale.

George Caron vs Hector Frappier.  
St-Alexis des Monts—Le lot 7.  
Vente le 14 janvier, à 10 h. a. m. à la porte de l'église paroissiale.  
Ed. C. Godbout vs Napoléon Beaulieu.  
St-Wenceslas—Le lot 107, avec bâtisses.

Vente le 15 janvier, à 10 h. a. m., à la porte de l'église paroissiale.



## L'ELEVAGE AU DANEMARK

En rendant compte d'une mission dont il avait été chargé en Danemark, le docteur H. Buer a fait connaître une méthode d'élevage employée par les Danois, surtout pour les vaches laitières, et basée sur le rendement net de chaque animal. Elle consiste à déterminer la quantité de nourriture consommée par chaque vache, les quantités de lait fournies et la teneur de ce lait en matière grasse. Si un troupeau, pendant une longue période de contrôle, s'est montré particulièrement productif, il reçoit officiellement l'épithète de *centre d'élevage*. Les éleveurs du pays savent dès lors que les reproducteurs provenant dudit troupeau tirent leur origine d'animaux particulièrement productifs, et, selon toute probabilité, le sont eux-mêmes et transmettent leurs qualités à leurs descendants.

Dans la partie de son travail publiée par la *Milch Zeitung*, le docteur Buer dit que, comme les expériences de contrôle l'ont montré en Danemark, il est dans presque tous les troupeaux des bêtes dont la production en lait est moitié moindre que celle des bonnes vaches laitières, ou dont le lait donne moins de beurre que celui des autres. Le procédé ci-dessus permet d'éliminer ces animaux et, de cette manière, le rendement moyen de nombreux troupeaux s'est élevé en Danemark de 30 à 50 livres de beurre par vache.

Dans la plupart des cas, la plus-value en question a été obtenue avec relativement moins de nourriture. C'est ainsi que pendant une période de fonctionnement de quatre ans, trois sociétés de contrôle ont employé les quantités d'unités de nourriture ci-après pour la production d'une livre de beurre:

	Sociétés		
	No 1	No 2	No 3
1897. . . . .	20 52	16 53	19 37
1898. . . . .	18 32	16 80	16 23
1899. . . . .	17 83	14 34	13 45
1900. . . . .	14 23	11 20	12 16

Ces chiffres montrent déjà l'importance des services rendus par les sociétés de contrôle en ce qui concerne l'économie de nourriture et l'augmentation du rendement. Mais ces sociétés de contrôle sont encore plus utiles: elles fournissent la seule base sûre sur laquelle on puisse se fonder pour poursuivre avec claires voyance l'amélioration de l'élevage et l'extension de la productivité des troupeaux. Car, c'est un fait d'observation que les vaches transmettent à leurs descendants aussi bien la propriété de donner beaucoup de lait riche en matière grasse, que leurs caractères corporels extérieurs. Dans une société de contrôle, la meilleure vache a donné 6.282 kilogrammes de lait, avec 3.6 0/0 de matière grasse, et 494 livres de beurre, et la suivante 5.594 kilogrammes de lait, avec 3.32 0/0 de matière grasse et 404 livres de

## GRAVEL &amp; DUHAMEL

IMPORTATEURS DE

## Fournitures de Sellerie et Carrosserie

SPÉCIALITÉS :

Garnitures pour harnais, Tops,  
Roues. Trains, Cuir à bourrer  
Vernis et Peintures.

Et en général tout ce que nécessite la fabrication des voitures

276 rue St-Paul, 117 des Commissaires  
Tel, Main 551-2705. Marchands 51.

## McArthur, Corneille &amp; Cie

Importateurs et Fabricants de  
Peintures, Huiles, Vernis, Vitres,  
Produits Chimiques et Matières  
colorantes de tous genres.

Spécialités de Colles-fortes  
et d'Huiles à Machinerie.

DEMANDEZ NOS PRIX

310, 312, 314, 316 RUE ST-PAUL  
MONTREAL.

## LOCKERBY &amp; MCGOMB

Manufacturiers de

FEUTRE PRÉPARÉ pour couver-  
tures marque "SHIELD"

FEUTRE Goudronné  
marque "DOMINION"

PAPIER POUR GARNITURES DE COLD  
STORAGE. FEUTRE À TAPIS.  
COALTAR ET POIX POUR COUVREURS.

65, rue Shannon,  
TELEPHONE  
Main 1989 Montréal

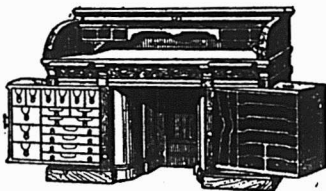

## LE BUREAU DU JOUR

Toutes les combinaisons nécessaires pour rendre un bureau pratique, abrégeant l'ouvrage et économique se trouvent dans ceux que nous manufacturons. Sous le rapport de la matière première, de la construction, du fini et de l'utilité, de la durée et du dessin, ils devanent toutes les autres marques. Ils transforment tout bureau en un bureau plus confortable. Notre catalogue fournit tous les renseignements. Canadian Office and School Furniture Co., "Limited," Preston, Ont., Can. Ameublements pour Bureaux, Ecoles, Eglises et Loges.

beurre. Il en résulte qu'une grande production de lait n'exclut pas une teneur élevée en matière grasse. Les renseignements fournis par les sociétés de contrôle danoises donnent donc la possibilité de créer par sélection une race aussi bonne au point de vue de la reproduction que de la production du lait en quantité et en qualité.

On en conçoit que les sociétés de contrôle forment le complément nécessaire et précieux des *Herdbücher* pour les bêtes à cornes, en montrant que telle vache a été très productive pendant tant d'années, qu'elle appartient, comme tel taureau, à une génération de bons producteurs, etc., car les données concernant une vache laitière offrent la meilleure base pour l'appréciation et le choix des taureaux reproducteurs qui en proviennent.

L'auteur fait remarquer qu'une augmentation, même minime, de la production a une grande importance, lorsque le bétail est nombreux.

Le premier *Controllverein* a été fondé en 1895; aujourd'hui le Danemark en compte déjà 300.

L'auteur estime que la création de cette institution est absolument nécessaire en Allemagne, où la productivité des animaux forme trop rarement la base de l'élevage et où beaucoup d'éleveurs sont satisfaits s'ils possèdent dans leurs étables un certain nombre d'animaux de bel aspect extérieur, leur ayant fait obtenir des récompenses aux expositions.

Pour introduire ce système en Allemagne, il est nécessaire que des expériences soient faites pour réduire à une unité donnée les diverses denrées fourragères, puis qu'un mode de comptabilité adapté aux besoins des Sociétés de contrôle allemandes, soit établi sur le modèle de celui des Sociétés de contrôle danoises. Finalement, il convient de former un nombre suffisant de contrôleurs habiles, par exemple en établissant des cours spéciaux dans les écoles agricoles, comme cela a lieu en Danemark. Les *Controllvereine* seraient ensuite groupées par provinces ou régions d'élevage pour la publication des résultats obtenus et le perfectionnement de leur organisation.

De grands éleveurs en Allemagne ont déjà reconnu la nécessité de se rendre compte d'une manière exacte et continue de la productivité des animaux, et en Westphalie et dans le Bas-Rhin l'auteur a, sur la demande de propriétaires, fait des conférences sur l'utilité des *Controllvereine*. Il en existe déjà deux dans cette dernière région, à Bislich et à Haffen, dans le cercle des Rucs, lesquelles ont commencé à fonctionner le 1er avril 1902. La création d'autres *Controllvereine* est projetée dans le Schleswig-Holstein; dans le Schleswig septentrional, trois Sociétés de contrôle ont été créées depuis 1897, du côté Danois, et possèdent des contrôleurs formés en Danemark.