

**PAGES
MANQUANTES**

Commerce, Finance, Industrie

VOL. XXXIII

VENDREDI, 20 JUIN 1902

No 25

LE PRIX COURANT

REVUE HEBDOMADAIRE

Publié par LA COMPAGNIE DE PUBLICATIONS COMMERCIALES (*The Trades Publishing Co.*), au No 25 rue St-Gabriel, Montréal.

Téléphone Bell - Main 2547
Boîte de Poste - - - 917

PRIX DE L'ABONNEMENT :

Montréal et Banlieue - \$2.00
Canada et Etats-Unis - 1.50
Union Postale - - frs. 15.00

Il n'est pas accepté d'abonnement pour moins qu'une année complète.

L'abonnement est considéré comme renouvelé si le souscripteur ne nous donne pas avis contraire au moins quinze jours avant l'expiration, et cet avis ne peut être donné que par écrit directement à nos bureaux, nos agents n'étant pas autorisés à recevoir tels avis.

Une année commencée est dûe **en entier**, et il ne sera pas donné suite à un ordre de discontinuer tant que les arrérages ne sont pas payés.

Nous n'accepterons de chèques en paiement d'abonnement, qu'en autant que le montant est fait payable **au pair** à Montréal.

Tous chèques, mandats, bons de poste, doivent être faits payables à l'ordre de "LE PRIX COURANT."

Nous nous ferons un plaisir de répondre à toutes demandes de renseignements.

Adresser toutes communications simplement comme suit :

Le Prix Courant, Montréal.

LE TARIF DE PREFERENCE

Le Premier Ministre du Canada est parti pour Londres où il va assister aux fêtes du couronnement et prendre part en même temps au Congrès des colonies où des questions de très haute importance pour l'avenir des colonies anglaises et le Canada en particulier seront discutées.

Les déclarations faites en plein Parlement par notre Premier Ministre sont assez connues de nos lecteurs pour qu'il ne soit pas nécessaire de rappeler ici, les seuls points que le gouvernement canadien consent à discuter; ces points sont purement économiques, il nous est donc permis d'en parler sans sortir de notre rôle.

Le Canada a accordé à la Grande-Bretagne un tarif préférentiel se traduisant par une diminution de 33½ p. c. des droits que les marchandises de toutes provenances doivent acquitter à leur entrée pour la consommation. Ce tarif préférentiel a été accordé sans aucune compensation pour nos produits d'exportation, sans compensation d'aucune sorte, pourrions nous ajouter.

Pire encore, cette préférence accordée aux produits anglais a été nuisible à quelques-unes de nos propres industries et notamment à celles des lainages et des cotonnades. Par suite de diverses circonstances et notamment de la guerre dans le Sud de l'Afrique, ces industries n'ont pas été atteintes aussi fortement qu'elles l'auraient été en temps normal mais elles ont souffert. Aussi, y a-t-il lieu de ne pas généraliser la réduction des droits en la portant uniformément pour tous les articles d'importation à même taux.

Mais aujourd'hui la question n'est plus de savoir quelle somme de préférence doit être accordée à la Grande-Bretagne mais bien, si la Grande-Bretagne devra bénéficier d'un tarif de faveur dans l'avenir, comme elle le fait depuis cinq ans sans nous rien accorder en échange.

Quand, par suite ou sous prétexte de la guerre Sud-Africaine, le gouvernement anglais a imposé des droits sur les grains, nous avons vu dans cette mesure fiscale un pas en avant vers l'abandon du libre-échange en Angleterre, ou tout au moins un mouvement stratégique dans lequel nous pourrions trouver notre compte ainsi que d'autres colonies de l'empire.

Depuis, les langues se sont déliées et dernièrement M. Chamberlain prononçait à Birmingham un grand discours dans lequel il convient de relever le passage que voici :

"La situation de ce pays n'est pas sans inspirer des inquiétudes aux hommes d'état et aux observateurs attentifs. La jalousie politique dont j'ai parlé, la rivalité commerciale plus sérieuse qu'à aucune autre époque, la question des tarifs hostiles, des primes, des subventions, tout cela devient plus considérable et plus apparent.

"Quel est le but du système adopté par des pays qui, à tout prendre, sont très prospères, des pays comme l'Allemagne et d'autres Etats du continent ? Quel est le but de cette politique de primes et de subventions ? Il est avoué, on n'en fait pas mystère ; l'intention est de fermer à ce pays, autant que faire se peut, tout commerce avantageux avec ces mêmes états et, en même temps, de permettre à ces Etats étrangers de vendre à des prix inférieurs aux nôtres sur les marchés britanniques.

"Telle est cette politique, et nous voyons qu'elle prend un grand développement et que les vieilles idées de commerce et de libre concurrence ont changé. Nous nous trouvons en face de vastes combinaisons, de trusts énormes, secondés par une richesse colossale. Même les industries et les commerces que nous considérons comme nous étant spécialement propres, même ceux-là sont en danger.

"Il est impossible que ces nouvelles méthodes de concurrence

soient combattues par des procédés antiques qui étaient très bons au moment où ils ont été appliqués. En ce moment, l'empire est attaqué de tous les côtés et, dans notre isolement, nous devons prendre garde à nous. Il faut que nous resserrions nos relations intérieures, les liens de sentiment, les liens de l'intérêt. Si par la fidélité à la routine économique, aux vieilles formules, nous laissons échapper l'occasion de cimenter l'union plus étroite que nous offrons nos colonies, si nous ne saisissons pas l'occasion qui se présente, si nous ne profitons pas de tous les moyens en notre pouvoir pour conserver à des mains britanniques le commerce britannique, je suis certain que nous mériterions les désastres qui fondront certainement sur nous."

En somme, qu'est-ce que peuvent bien être la "routine économique et les vieilles formules" dans l'esprit de M. Chamberlain, sinon le libre échange et ses théories. Les "procédés antiques" du libre échange ne sont plus de mise aujourd'hui que toutes les nations se protègent au moyen de droits de douane qui assurent l'existence et la vie à leurs propres industries.

Aussi, nous comprenons bien que l'occasion de cimenter l'union plus étroite qu'offrent à l'Angleterre ses colonies sera saisie aux fêtes du couronnement.

En tous cas, le Canada ne doit pas perdre de vue ses propres intérêts. Depuis 1897, nous avons donné à l'Angleterre sans rien recevoir en échange, il serait bon qu'elle ne nous demande pas plus de sacrifices que ceux que nous avons nous-mêmes offerts et qu'elle nous paie de retour pour la préférence dont jouissent ses marchandises à l'entrée au Canada.

Notre cause est entre bonnes mains car nous n'avons aucune raison de douter que le Premier Ministre est Canadien avant d'être Breton.

Arrivée des mélasses

Les Brigantins W. C. Mulhall et Laura venant des Barbades sont entrés dans notre port avec des consignations de mélasses adressées à la maison L. Chaput, Fils & Cie. La qualité en est supérieure.

La Compagnie du Thé "Salada" rapporte une forte et croissante demande pour ses thés verts naturels. Ceux qui s'intéressent au commerce du thé Japon avaient l'habitude de rire à l'idée qu'un autre thé pourrait prendre la place des Japans et tandis qu'ils riaient les propriétaires du "Salada" poussaient la vente des thés verts et aujourd'hui ils constituent un rival formidable de l'article Japonais et le deviennent de plus en plus et bien plus rapidement. Ce sont de meilleurs thés, voilà le pourquoi.

LA BANQUE D'HOHELAGA

L'assemblée générale annuelle des actionnaires de cette banque a eu lieu lundi dernier. Nous en donnons le compte-rendu d'autre part.

Nous avons déjà fait connaître les résultats de l'opération de l'année terminée le 31 mai. Nous rappelons que les bénéfices des opérations proprement dites ont été de tout près de \$200.000 et que les primes sur le nouveau stock ont ajouté \$116.750 au crédit du compte des profits et pertes; que les actionnaires ont reçu deux dividendes semestriels de 3½ p. c. chacun; qu'il a été porté \$200.000 au Fonds de Réserve qui atteint actuellement \$950.000; que \$5.000 ont été ajoutés au Fonds de pension des employés et qu'il reste une balance de profits reportés de \$8.287.33.

L'année 1901-02 a été des plus profitable à la Banque d'Hochelega; ceux qui tiennent en mains ses destinées peuvent être satisfaits des résultats qu'ils ont mis sous les yeux de leurs actionnaires.

Les Directeurs et, à leur tête, M. F. X. Saint-Charles, les gérants actifs de Montréal, MM. Prendergast et Giroux, les gérants des succursales et le personnel tout entier ont bien mérité les félicitations et les remerciements que leur ont votés les actionnaires, pour leur administration habile, leur travail intelligent et productif.

Les temps sont prospères, il est vrai, et la Banque d'Hochelega partage la prospérité générale; son bilan en fait preuve: sa circulation, le montant des dépôts, le portefeuille commercial sont en sensible augmentation sur les chiffres correspondants de l'exercice précédent. Mais la prospérité de la Banque d'Hochelega n'est pas le seul fait de la prospérité générale, elle réside plus encore dans la confiance illimitée qu'à bon droit elle s'est acquise et dans le monde du commerce et de la finance et dans le public en général.

Tout remarquables que soient les résultats acquis, ils seraient supérieurs encore si l'actif réalisable à court terme n'était aussi élevé.

Le bilan le porte à \$3,943,913.72 sur un actif total de \$11,708,377.28, c'est-à-dire qu'un peu plus du tiers de l'actif est pratiquement improductif et que cette partie de l'actif représente 45.3 p. c. de tout le passif envers le public, alors que, dans la pratique on considère comme suffisante une réserve de 25 p. c.

Nous voulons bien et nous admettons très volontiers que la Banque

d'Hochelega s'est bien trouvée à différentes époques d'avoir de très fortes disponibilités, mais nous avons aussi la ferme conviction que, sans sortir des règles d'une sage et saine prudence, elle pourrait avec profit mobiliser une partie de ses réserves.

La solidité de cette institution, la prudence de sa direction ne souffriraient aucune atteinte si une partie assez forte de ses réserves de près de quatre millions était employée à des opérations productives. Son Fonds de Réserve, que nous ne confondons pas avec ses réserves, trouverait un aliment dans les profits à réaliser d'une mobilité plus grande d'une partie de l'actif.

Ce Fonds de Réserve, qui s'élève déjà à la respectable somme de \$950,000 et auquel il est ajouté tous les ans doit, dans l'esprit des directeurs, être porté dans l'avenir. croyons nous, à un montant égal à celui du capital payé; il dépassera certainement le million à la fin de l'exercice en cours. C'est là un joli gage pour les actionnaires qui, tous les ans néanmoins, reçoivent des dividendes réguliers représentant 5 p. c. au moins, de la valeur cotée en Bourse de leurs actions.

Quant au public, aux déposants, et créanciers autres que les actionnaires de la banque qui représentent \$8,703,815.01 du passif, ils ont en face de ce passif, un actif de \$11,708,377.28 qui répond pour la dette contractée envers eux par la banque.

La comparaison des deux chiffres en dit assez puisque si la banque perdait complètement une somme de trois millions, elle serait encore en mesure de payer 100 cents dans la piastre, sans avoir aucun besoin de faire appel à la double garantie des actionnaires.

Or, supposer que la banque d'Hochelega, tellement prudente qu'elle n'a que pour \$1,177.15 de billets en souffrance sur un actif de onze millions trois quarts, puisse tellement mal combiner ses opérations qu'elle en arrive à perdre des sommes aussi colossales, serait du dernier ridicule. Le public qui a pu ignorer par moments combien grande était la solidité à toute épreuve de cette institution financière modèle, sait aujourd'hui de façon certaine que ses fondements reposent sur un roc inébranlable.

C'est pourquoi nous disions plus haut que, tout en restant dans des limites très conservatrices quant au chiffre de ses réserves, c'est-à-dire de la partie de son actif réalisable à court terme, presque à demande,

Porte-Marinades de Rowat



Ce nouvel emballage des marinades de Rowat obtient, cela est prouvé, un grand succès de popularité. Les marinades sont de splendide qualité et, l'emballage, croyons - nous, le plus attrayant qu'il y ait sur le marché.

Si

vous n'avez pas cette ligne en stock, n'attendez pas que votre voisin en ait vendu à toute votre clientèle, mais demandez à votre fournisseur de vous coter des prix.

Agents de vente :

SNOWDON, FORBES & CO.,

449 Rue St-Paul, Montréal.

la Banque d'Hochelaga pourrait mobiliser avec profit une partie des quatre millions environ qui ne lui rapportent pour ainsi dire rien—si on tient compte de la part proportionnelle qui revient à cette somme des frais d'administration et autres de la banque.

C'est la seule critique d'ailleurs que nous puissions nous permettre en présence du bilan de la Banque d'Hochelaga.

Nous croyons qu'elle pousse la prudence à un point peut-être excessif ; cependant, comme circonstance atténuante en sa faveur, nous ajouterons vite que cette excessive prudence a bien servi les intérêts de la banque dans des moments où le public semblait avoir perdu la tête.

Nous ne terminerons pas cette rapide incursion dans les affaires de la banque d'Hochelaga sans dire un mot de l'intérêt particulier que porte à l'avenir des employés de cette institution la direction en général et son Président en particulier.

Un Fonds de Pension des employés est de création récente, il a été fondé par le Président, M. F. X. St-Charles, qui l'a doté personnellement d'une première mise de \$5,000; les directeurs y ont ajouté \$5,000 des bénéfices de la banque au dernier inventaire et M. St-Charles l'a augmenté du montant de ses jetons de présence aux assemblées du Bureau de Direction, soit de \$1,130. Les employés trouveront dans la sollicitude paternelle du Président à leur égard le meilleur encouragement à remplir comme ils l'ont fait dans le passé, leurs devoirs avec le zèle, le dévouement et l'intelligence que la Direction leur reconnaît hautement.

Nous n'avons plus à faire l'éloge de ceux qui président aux destinées de la Banque d'Hochelaga ; les résultats splendides que, chaque année, donne son bilan prouvent à l'évidence l'habileté financière, la sûreté du jugement, la prudence et la méthode de ses administrateurs. Aussi la Banque d'Hochelaga compte-t-elle au nombre de nos institutions de crédit les plus florissantes, de celles qui offrent le plus d'avenir et de celles sur lesquelles peuvent le plus compter les Canadiens français, pour le développement de leur commerce et de leurs industries qui, sans cesse, demandent l'emploi de plus grands et plus nombreux capitaux.

Le chocolat de Fry n'est pas le seul qui se dispute la faveur de la clientèle : il y a un grand nombre d'autres à sa remorque ; mais celui de Fry tient la tête de la procession.

La BANQUE d'HOGHELAGA

28ème Assemblée générale annuelle des Actionnaires

Brillante et solide situation de la Banque.— Progrès de cette institution Canadienne.

Les actionnaires de la Banque d'Hochelaga se sont réunis, hier midi, en assemblée générale annuelle, pour recevoir le rapport des opérations de la banque, pendant le dernier exercice.

Parmi les personnes présentes, on remarquait : MM. F. X. St-Charles, Robert Bickerdike, M. P., Alphonse Turcotte, l'hon. J. D. Rolland, J. A. Vaillancourt, Raymond Préfontaine, M. P., A. L. Kent, R. Lemieux, M. P., M. J. A. Prendergast, C. A. Giroux, O. F. Dorais, David Lewis, Ed. Fisk, A. Raza, Liboire Constant, Gédéon Thibaudeau, Anselme Labrecque, J. S. Duhamel, A. V. Roy, Alph. Languedoc, Benjamin Vaillancourt, etc.

M. F. X. St Charles, le sympathique président, occupa le fauteuil, et M. J. A. Prendergast, administrateur général, agit comme secrétaire.

Sur la proposition de M. R. Préfontaine, le secrétaire donna d'abord lecture des annonces de la *Gazette du Canada*, convoquant cette assemblée, puis MM. A. A. Labrecque et Liboire Constant furent nommés scrutateurs sur motion de M. G. Thibaudeau, secondé par M. Alphonse Languedoc.

Le secrétaire soumet alors aux actionnaires le

VINGT-HUITIÈME RAPPORT ANNUEL

A Messieurs les Actionnaires de la Banque d'Hochelaga :

Messieurs,

Vos directeurs ont l'honneur de vous soumettre le résultat suivant du dernier exercice financier de la Banque :—

COMPTE DE PROFITS ET PERTES

CRÉDIT

Balance au Crédit de Profits et Pertes, le 31 mai 1901	\$ 8,423 89	
Profits pour l'année finissant le 31 mai 1902, déduction faite des frais d'administration, intérêt sur dépôts, pertes et pertes probables.....	199,525 98	
Primes sur nouveau Stock	116,751 00	\$324,699 87

DEBIT

Dividende payé le 1er décembre 1901.....	\$ 52,500 00	
Dividende payable le 2 juin 1902	58,912 54	
Porté au fonds de réserves.....	200,000 00	
Porté au fonds de pension des employés.....	5,000 00	
Balance au Crédit de Profits et Pertes, le 31 mai 1902.....	8,287 33	\$ 324,699 87

Ainsi qu'il est constaté dans le bilan, l'émission de \$500,000 de nouveau stock capital à 125 a été bien accueillie par nos actionnaires et par le public.

Se rendant à la demande de bon nombre d'hommes d'affaires de la ville de de Saint-Jérôme, votre Bureau a cru devoir y établir une succursale dont les débuts sont satisfaisants.

(Signé)

F. X. ST CHARLES,
Président.

BILAN 31 MAI 1902

PASSIF

Capital versé.....	\$1,967,000 00	
Fonds de réserve.....	950,000 00	
Profits et pertes.....	8,287 33	
Fonds de garantie des employés.....	20,000 00	
Dividendes non réclamés.....	362 40	
Dividende payable au 2 juin 1902.....	58,912 54	
Dû à d'autres banques en Angleterre et en pays étrangers.....	26,991 72	3,001,562 27
Billets de la Banque en circulation.....	1,364,384 00	
Dépôts ne portant pas intérêt.....	1,859,030 40	
Dépôts portant intérêt.....	5,391,829 76	
Traites des agences sur le Bureau Chef impayées.....	61,559 13	
		8,703,815 01
		<u>\$11,708,377 28</u>

Tous les marchands qui ont eu l'avantage d'offrir a leur clientele les

Cacao et Chocolat de **FRY**

de **BRISTOL, Angleterre**

N'en ont eu que des compliments et des répétitions de commandes.
C'est le moment de vous assurer que votre stock en est bien assorti.

D. Masson & Cie, Montréal

Importateurs et Consignataires.

LE SIROP EDWARDSBURG

MARQUE "CROWN"

Barils, Demi-barils, Quarts de barils,

Seaux de 25 lbs, 38½ lbs.

Canistres Emailées.

est bien connu dans tout le Dominion comme un **TYPE DE QUALITE.**

STOCKS ASSORTIS de tous les genres d'emballage, maintenant en
mains. **PROMPTE EXPEDITION** garantie.

Edwardsburgh Starch Co'y, Limited,
Etablie en 1858

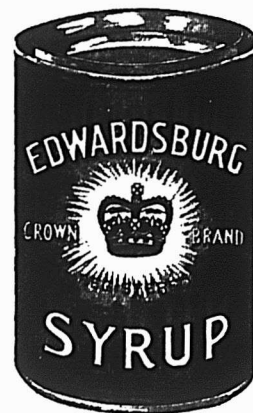

164 Rue St-Jacques,

MONTREAL.

Manufacture

CARDINAL, Ont.

53 Front St. East,

TORONTO.

ACTIF

Or et argent.....	\$ 147,079 91
Billets de la Puissance.....	868,419 00
Billets et chèques d'autres banques.....	474,750 57
Dû par d'autres banques en Canada.....	40,449 79
Dû par d'autres banques en Angleterre.....	7,053 38
Dû par d'autres banques en pays étrangers.....	270,125 84
Débitures des Gouvernements Fédéral et Provincial, de l'Emprunt de Guerre Anglais et de la Cité de New-York.....	1,206,848 56
Autres débiteures canadiennes.....	3,000 00
rêts à demande sur actions et débiteures.....	857,185 17
Dépôts au Gouvernement en garantie de la circulation.....	70,000 00
	\$ 3,943,913 72
Billets escomptés courants.....	\$7,411,585 48
Billets en souffrance (pertes déduites).....	1,177 15
Autres dettes garanties par hypothèques ou autrement.....	68,093 96
Hypothèques sur propriétés vendues par la Banque.....	27,997 80
Propriétés foncières.....	55,713 38
Édifices de la Banque, ameublement et autres valeurs.....	199,895 79
	7,764,463 56
	\$11,708,377 28

(Signé)

M. J. A. PRENDERGAST,
Gérant-Général.

En proposant l'adoption du rapport, M. St. Charles, président, adresse quelques mots à l'assemblée.

Vous demander si vous êtes satisfaits du rapport dont vous venez d'entendre la lecture par M. Prendergast, c'est inutile : je le lis sur vos visages souriants. Mais si vous me demandiez si j'ai toujours vu le visage des actionnaires aussi souriants aux assemblées annuelles, je serais forcé de vous répondre non. Je ne veux pas vous refaire l'histoire de la banque ; mais je me rappelle bien l'année où je présidais comme aujourd'hui une assemblée générale d'actionnaires et où, non seulement il n'y avait pas de profits, mais le capital avait été entamé et nous étions en déficit de \$77,000. Les visages étaient sombres, et l'on parla de mettre la banque en liquidation. Mais après réflexion on prit courage et on décida de continuer. Messieurs, lorsqu'aujourd'hui je me trouve en présence d'un rapport comme celui qui vous est présenté, lorsque je vois le fonds de réserve qui touche au million, il me semble que je fais un rêve. Cela me frappe, Messieurs, moi qui suis le seul survivant de cette époque parmi vous.

Les chiffres du rapport sont assez éloquents pour avoir besoin de faire des commentaires ; mais si vous voulez me le permettre, je vais vous rappeler quelques chiffres de celui de l'année dernière et vous montrer les progrès faits par la banque.

L'année dernière le capital était de \$1,500,000 ; il est cette année de \$1,967,000. Le fonds de réserve était de \$750,000, 50 p. c. du capital ; il est aujourd'hui de \$950,000 ; augmentation, \$200,000. Les profits nets, en 1901, étaient de 12 p. c. ; en 1902 ils sont de 12½ p. c., augmentation ¼ p. c. Voyons maintenant la circulation : en 1901, \$1,260,318 ; en 1902, \$1,364,384, augmentation, \$104,066.

Les dépôts portant intérêt et les dépôts en compte courant, 1901, \$6,546,368 ; 1902,

\$7,258,879 ; augmentation, \$704,911. Or, billets du gouvernement et autres valeurs réalisables immédiatement, 1901, \$3,627,707 ; 1902, \$3,943,913 ; augmentation \$346,206 et ainsi de suite.

Vous savez, Messieurs, que les 17 banques qui font affaires à Montréal, ont entre elles un "clearing house", eh ! bien, en 1900,—car l'année de la "clearing house" se termine au 31 décembre—en 1900, nous avons envoyé à la "clearing house", des valeurs représentant \$55,445,000, et en 1901 \$70,156,000, ce qui prouve une augmentation dans le chiffre de nos affaires de \$15,000,000.

Vous savez, Messieurs, que le 7 février de cette année, votre bureau de direction a décidé de faire une nouvelle émission d'actions de \$500,000. Il a cru que lors de la reprise des affaires, au printemps, à l'ouverture de la navigation, la banque aurait besoin d'un capital augmenté pour subvenir aux besoins de sa clientèle, qui augmente constamment. C'est la cinquième augmentation de capital ; le première fois elle a été de \$90,000 ; la seconde fois de \$200,000, pour arriver au million ; puis deux autres de \$250,000 chacune, et la dernière enfin, de \$500,000. Eh ! bien, jamais encore une nouvelle émission n'avait été souscrite et payée aussi rapidement. Le premier versement devait avoir lieu le 1er mars, pour continuer de mois en mois. Au 31 mai, nous aurions pu avoir encaissé \$150,000 ; or, nous en avons reçu \$467,000 sur le total de \$500,000.

Maintenant, Messieurs, si quelqu'un d'entre vous a quelque question à poser, sur le rapport, quelque explication à demander, nous sommes à sa disposition.

Il est proposé par M. Saint-Charles, secondé par M. Bickerdike, que le rapport qui vient d'être lu soit adopté.

Adopté à l'unanimité.

Proposé par M. R. Préfontaine, secondé par M. Edw. Fisk :

Que les remerciements des actionnaires

sont dus à M. le président, à M. le vice-président et à MM. les directeurs, pour leur bonne administration des affaires de la banque pendant l'exercice financier qui vient de se terminer.—Adopté.

Proposé par M. Rod. Lemieux, secondé par M. A. Raza :

Que des remerciements soient aussi votés au gérant-général, à M. l'assistant-gérant et aux officiers de cette banque, pour le zèle qu'ils ont déployé dans l'accomplissement de leurs devoirs respectifs.—Adopté.

M. Rodolphe Lemieux dit qu'il a le plus grand plaisir à proposer cette résolution ; car les noms de MM. Prendergast et Giroux, le gérant général et son lieutenant, font autorité dans tous les cercles financiers de Montréal.

Proposé par M. A. Labrecque, secondé par M. L. Constant :

Que l'assemblée procède à l'élection des directeurs de cette banque, pour l'année courante ; qu'à cet effet un seul bulletin soit rempli et que ce bulletin soit considéré comme renfermant la décision de l'assemblée. Adopté.

Après l'accomplissement de cette formalité, MM. les scrutateurs ont fait leur rapport comme suit :

" Nous, soussigné, scrutateurs dûment nommés à l'assemblée annuelle des actionnaires de la banque d'Hochelaga, ce jour, déclarons les Messieurs suivants élus directeurs de cette banque, pour l'année courante, à savoir :

F. X. St Charles, Robert Bickerdike, J. D. Rolland, J. A. Vaillancourt et A. Turcotte.

(Signé) A. A. LABRECQUE,
LIBOIRE CONSTANT.

Montréal, 16 juin 1902.

Proposé par M. A. Kent, secondé par M. J. E. Duhamel :

Que dans le but d'offrir à MM. les actionnaires de cette banque plus de facilités à assister aux assemblées générales annuelles, la date de ces assemblées soit fixée, pour l'avenir, au 3e mercredi de juin (ou le jour juridique suivant, si le 3e mercredi est fête légale) la prochaine assemblée devant avoir lieu mercredi, le 17 juin 1903. Adopté.

L'ordre du jour étant épuisé, M. R. Préfontaine dit qu'il est heureux de constater que le fonds de retraite des employés s'augmente graduellement, tel que constaté par l'appropriation de \$5,000. Il dit avoir appris de bonne source que M. St Charles y a contribué encore cette année, du plein montant de ses jetons de présence, \$1,130.00 et il félicite le président de sa générosité.

Les paroles de M. Préfontaine sont couvertes d'applaudissements.

Proposé par M. A. V. Roy, secondé par M. D. Lewis :

Que le rapport de cette assemblée soit imprimé et distribué aux actionnaires pour leur information. Adopté.

“Essayez de discerner les signes des temps

Si vous fermez les Yeux vous êtes exposés à vous écarter”

“SALADA”

Les thés noirs de Ceylan ont déjà “ tracé la voie ” vers l’abolition des Congous de Chine, et maintenant voici venir les Verts de Ceylan comme rivaux des Japans, sous la même direction. Les résultats seront les mêmes, non pas parce que nous le disons, mais parce que la qualité règne et doit toujours régner. Paquets de plomb scellé seulement. Jamais vendu en vrac, 25, 30, 40, 50, 60c.

Echantillons et toutes informations sur demande.

Adressez, “ SALADA, ” Montréal ou Toronto.

Fumez-vous la Cigarette ?

Si vous ne la fumez pas, un grand nombre de vos clients la fument.

Procurez-vous donc ce qui se fait actuellement de mieux au Canada dans cette ligne.

Les Cigarettes “LORD DUFFERIN,” à 5 cts le paquet,

Les Cigarettes “RUGBY,” 7 au paquet, à 5 cts le paquet,

Les Cigarettes “HOUDE’S STRAIGHT CUT,” à 10 cts le paquet

ou les Cigarettes Egyptiennes “KIOSK,” à 10 cts le paquet.

Demandez Prix et Echantillons a

B. HOUDE & CIE, QUEBEC

Ou à leur Représentant : J. B. COURTOIS, 43 rue St-Gabriel, Montréal.

L'assemblée fut alors ajournée.

A une assemblée subséquente de MM. les directeurs, M. F. X. St Charles fut élu président et M. Robert Bi kerdike fut élu vice-président pour l'année courante.

(Signé) M. J. A. PRENDERGAST,
Secrétaire et gérant.

FEU M. MOISE GARAND

Nous avons le regret d'enregistrer la mort, à St-Louis, Mile End, de M. Moise Garand, notaire décédé le 12 juin courant à l'âge de 72 ans et 8 mois.

M. Garand jouissait de l'estime générale : c'était un homme d'une haute probité et d'une grande piété.

Le défunt était né à St-Rémi, comté de Napierville le 20 septembre 1829.

Après de brillantes études au Collège de Montréal, il étudia le notariat et fut reçu notaire avec grande distinction en 1853.

M. Garand s'établit à St-Louis de Gonzague, Beauharnois, où il exerça sa profession pendant huit ans.

Depuis 1861, il résidait à St-Rémi, où ses qualités lui avaient attiré une nombreuse et riche clientèle.

Il avait épousé Mlle Alice Prévost, sœur de l'ancien curé de Notre-Dame, de ce mariage sont nés deux fils et huit filles dont voici les noms : Ubalde Garand, banquier, de la maison Garand, Terroux & Cie.

Louis de Gonzague, gérant de la Banque de Québec, à St-Georges, Beauce.

Mesdames Alfred Labbé, A. J. Huot, Arthur Lefavre, Euclide Desaulniers et J. V. Couillard, toutes deux veuves.

Mesdemoiselles Ubalde, Alice, Eva et Augustine.

M. Garand était le notaire de plusieurs institutions financières.

Les funérailles ont été des plus imposantes dans la simplicité demandée par le défunt.

Conduisaient le deuil : MM. Ubalde Garand, fils du défunt ; Hector, Euclide et Lucien Garand ses petits fils ; Ubalde et Gonzague Huot ; Alfred, Jean, Henri et Léon Labbé ; Joseph et Eugène Couillard, ses neveux ; et Alfred Labbé, S. J. Huot et Arthur Lefavre ses gendres.

Un très nombreux cortège accompagnait le convoi funèbre de la résidence du défunt rue Mont-Royal à l'Église du Mile End où le service a été célébré par M. l'abbé Ville-neuve assisté de MM. les abbés Préfontaine et Pauzé comme diacre et sous-diacre. M. l'abbé Le Pailleur, curé de la paroisse, a fait la levée du corps. M. l'abbé Bédard P. S. S. de la paroisse de Notre-Dame assistait au chœur.

Après le service, le cortège s'est reformé pour se rendre au cimetière de la Côte des Neiges, lieu de la sépulture.

Nous prions la famille de vouloir bien agréer nos respectueuses condoléances.



Mercredi, 18 juin 1902.

La sortie des élèves de nos écoles supérieures, collèges et convents, a attiré à Québec, cette semaine un grand nombre de gens de la campagne, et le commerce en a subi un élan considérable. Le fait est que les magasins sont débordés de commandes, et que l'achalandage prend des proportions qui sortent de l'ordinaire. Les établissements de confection de vêtements pour hommes et pour dames suffisent à peine à exécuter les travaux qui leur sont confiés, et tout ce monde est obligé de travailler tard dans la soirée. En général, le commerce est dans son plein épanouissement, et il n'est pas possible d'espérer mieux dans un milieu relativement restreint comme le nôtre.

Les étrangers visiteurs commencent également à affluer dans nos hôtels ; c'est un va-et-vient qui ressemble au mouvement des grandes villes. Les cochers de place sont amplement occupés et, naturellement, les grands magasins à la mode font des affaires d'or. Québec est actuellement un centre d'attraction par excellence. Jamais peut-être nous n'aurons vu une affluence aussi nombreuse que celle qui sera réunie ici durant les fêtes imposantes de la semaine prochaine.

Les hommes d'affaires ont compris tout le parti qu'ils pourraient tirer de cet état de choses pour annoncer leurs établissements de commerce. Aussi, voyons-nous déjà des arcs-de-triomphe se dresser en divers endroits de la ville et les décorations des vitrines et des intérieurs de magasins promettent d'éclipser tout ce qui s'est vu jusqu'à ce jour. C'est, selon nous, profiter magnifiquement d'une occasion qui doit amener à Québec un nombre exceptionnel d'acheteurs surtout de la classe aisée. En voyant ce déploiement de marchandises variées et luxueuses installées avec goût et présentées avec tout l'art possible, nos visiteurs ne pourront guère s'empêcher de faire des commandes, et c'est ainsi qu'une fois de plus l'utile aura été élé à l'agréable.

* * *

A côté du réjouissant tableau que nous avons à peine esquissé dans ses grandes lignes, il nous fait peine de constater que la grève des ou-

vriers a causé, cette semaine, quelques difficultés pénibles et une suspension de travaux à certains endroits. Il y a eu, de fait, malheureusement, et trois grévistes sont actuellement en prison, attendant de passer en jugement. C'est un mal, dans un temps surtout où l'ouvrage est abondant, et c'est une perte d'argent à la fois pour les patrons et pour les ouvriers. C'est toujours, apparemment, la même cause de dissensions : les ouvriers prétendent que les membres de l'union aient seuls de l'emploi, et que les prix soient uniformes pour le même genre d'ouvrage, que l'ouvrier soit compétent ou non. Voilà du moins ce que disent les patrons, qui se refusent à donner les mêmes gages à l'ouvrier d'expérience qu'à celui qui est un modèle de ponctualité et de capacité. Telle est la nature du conflit dont tous les citoyens sensés regrettent l'apparition. Les commentaires seraient inutiles, car chacune des parties prétend avoir exclusivement raison. Espérons plutôt qu'il y aura concessions mutuelles et entente pour que les travaux se poursuivent paisiblement.

ÉPICERIES

Les sucres et les sirops subissent un léger changement.

Sucres : — Sucres jaunes, \$2.95 à \$3.45 ; Ex-ground, 5c ; Granulé, \$3.70 à \$3.80 ; Paris Lump, 5 1-2c à 6c, Powdered, 6c à 6 3-4c.

Mélasses : — Barbade pure, tonne, 25c à 26c ; Porto-Rico, 39c à 42c ; Fajardos, 33c à 34c.

Beurre : — Frais, 14c ; Marchand, 14c à 15c ; Beurrerie, 21c.

Conserves en boîtes : — Saumon, \$1.00 à \$1.60 ; Clover leaf, \$1.50 ; Homard, \$2.50 à \$2.70 ; Tomates, \$1.10 ; Blé-d'Inde, 85c à 90c ; Pois, 90c.

Fruits secs : — Valence, 6 à 7c ; Sultana, 10c à 13c ; Californie, 8c à 10c ; C. Cluster, \$2.40 ; Imp. Cabinet, \$2.50 ; Pruneaux de Californie, 7 1-2c à 9c ; Imp. Russian, \$4.60.

Tabac canadien : — En feuilles, 8c à 10c ; Walker wrappers, 15c ; Kentucky, 12c ; et le White Burleigh, 15c ; Connecticut, 12c à 13c.

Planches à laver : — Favorites, \$1.70 ; Waverly, \$2.00 ; Imp. Globe, \$2.00 ; Water Witch, \$1.50 ; King, \$2.00 ; Victor, \$2.10.

Balais : — 2 cordes, \$1.50 la doz. ; 3 cordes, \$2.00 ; 4 cordes, \$3.00.

FARINES, GRAINS ET PROVISIONS

Farines : — Forte à levain, \$2.00 ; 2e à boulanger, \$1.90 ; Patent Hungarian, \$2.20 ; Patente, \$1.90 ; Roller, \$1.85 ; Fine, \$1.50 ; Extra, \$1.65 ; Superfine, \$1.55 ; Bon-

Grains : — Blé Manitoba, \$1.00 à \$1.05 ; Colorado, \$1.00 ; Avoine, 58 cents ;

NOUS OFFRONS 500 CAISSES POMMES ÉVAPORÉES

RECOLTE 1901

A 11½ CENTS la livre

AVIS AUX ACHETEURS

L. CHAPUT, FILS & CIE.

EPICIERS EN GROS . . . IMPORTATEURS DE THÉS
MONTREAL

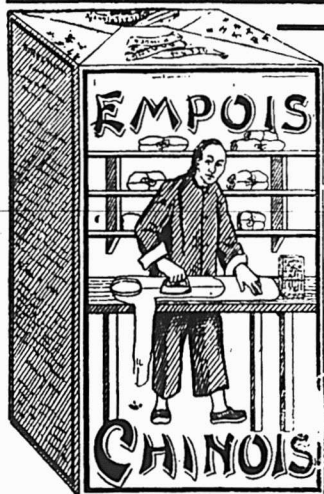

L'EMPOIS CHINOIS

est vendu par tous les marchands de gros de la Puissance ; si toutefois votre fournisseur ne l'obtient pas, envoyez-nous une carte postale, et nous serons content de vous en vendre.

Nous payons le fret, par lot de 5 caisses, à n'importe quelle distance.

— S'ADRESSER A —

MOULIN OCEAN, MONTREAL.

ANNONCE SPÉCIALE

Nous avons adopté une poignée nouvelle et plus forte, bronzée ou nickelée (à votre choix) pour

Les Cabinets pour Epiceriers de Bennett,

et les avons aussi améliorés sur différents points ; mais nous les vendons aux anciens prix. **N'oubliez pas** que ce cabinet vous économise de la place, maintient votre stock à l'abri de la poussière, de la saleté et des insectes. En plus de nos grands réguliers, nous fabriquons des cabinets de n'importe quelle grandeur, pour aller n'importe où. Pour prix et autres renseignements adressez-vous à

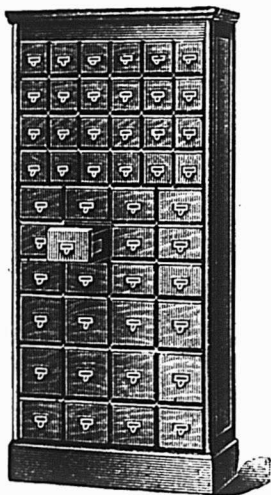

J. S. BENNETT

Manufacturier breveté, 15 rue Marion, Toronto

Les Confitures, Gelées et Marmelades de Graham

sont bien connues dans tout le Dominion comme les **types de la qualité**. Quand vous donnerez une commande, essayez-les.

Agent : W. S. SILCOCK,
P. O. B. 1085, MONTREAL.

Canada Preserving Company, . . Hamilton.

Province, 53c; Orge, par 48 lbs 75c; Orge à drèche 80c; Blé-d'Inde, à silos; Sarrasin, 70c à 75c; Son, \$1.00; Pois \$1.15.

Lard: — Short Cut, par 200 lbs, \$22.50
Clear fat, \$24.50; Clear Black, \$25.50;
Saindoux pur, le seau, \$2.40; Composé, le seau \$1.90; Chaudière, \$1.75; Jambon, 12 1-2c à 13c; Bacon, 11c à 12c; Porc abattu, \$8.25.

Poisson: — Morue No 1, \$5.50; Saumon, No 1, \$14.00; No 2, \$13.00 à \$10.50; No 3, \$10.50; Hareng No 1, \$5.00; No 2, \$4.00.

Huiles: — Loup marin, 40c; Morue, 33c; Marsouin, 31c.

Nos institutions financières continuent de publier leurs rapports des opérations de l'année écoulée, et montrent des résultats des plus encourageants. S'il est vrai, comme on l'a fréquemment affirmé, que c'est un baromètre sûr de l'état général des affaires, il nous paraît évident que nous traversons une ère de prospérité presque sans précédents. Un fait indéniable, c'est que la confiance des hommes d'affaires dans l'avenir de Québec est presque sans limite.

L'esprit d'entreprise et l'initiative privée se développent parmi nos concitoyens, et nous les voyons plus nombreux que jamais, à la tête des grands projets à l'ordre du jour dont plusieurs sont en voie de réalisation. Contrairement à ce qui se passait autrefois, des professionnels n'hésitent pas aujourd'hui à se mettre dans ces entreprises, et à y placer leurs connaissances ainsi que leurs capitaux. Quelques-uns même, nous dit-on, poussent le mercantilisme un peu trop loin, car nous avons, dans certaines grandes rues commerciales, le spectacle de professionnels qui, le jour, sont à leur étude, et qu'on retrouve, le soir, en arrière du comptoir. Voilà des gens qui se remuent, et qui se montrent au-dessus des préjugés.

:

Une mesure qui ne paraît pas de voir être populaire parmi Messieurs les Voyageurs de commerce, est celle que vient d'adopter le conseil de-ville en portant de \$60 à \$300 le coût de leurs licences dans les limites de Québec. Les opinions sont divisées à ce sujet, mais la majorité des citoyens paraît approuver la décision du conseil.

L. D.

Pommes au gallon

Les acheteurs de pommes en gallons obtiendront un bel article à prix très bas, en s'adressant à la maison L. Chaput, Fils & Cie, Montréal.

LES LAITS FERMENTES UTILISES COMME BOISSONS

(De La Laiterie)

(Suite et fin.)

La fermentation en vase clos—dans des bouteilles en verre épais à fermeture mécanique, telles que les canettes à bière, par exemple, que l'on remplit aux trois-quarts—doit s'effectuer à une température plutôt basse (54 à 59° fahr.), pour ne pas trop favoriser l'acidification par les ferments lactiques. De plus, les flacons, que l'on maintient couchés, doivent être fréquemment agités, de façon à éviter la coagulation en masse, la principale qualité du breuvage en question, au point de vue diététique, résidant surtout, en effet, dans un état d'extrême division de la caséine.

En général, après quarante-huit heures, la liqueur peut être consommée: c'est le képhir dit numéro deux. Si l'on désire une boisson moins forte, on doit l'utiliser seulement après vingt-quatre heures de bouteille; on a alors le képhir numéro un. Enfin, le képhir numéro trois qui, lui, à soixante-douze heures de fermentation, est encore plus actif.

Il est d'ailleurs toujours possible d'arrêter l'influence chimique des microorganismes, en plongeant le récipient dans de la glace: on peut de la sorte, conserver au liquide sa force primitive pendant une dizaine de jours.

Il est à peine besoin de faire remarquer que l'on réserve journellement, sur la quantité de boisson prête à être consommée, une certaine proportion qui, faisant à son tour office de levain, est mélangée à une nouvelle partie de lait à "diastaser".

À la rigueur, on peut préparer soi-même ledit levain avec des grains ou de la poudre de képhir, mais nous nous hâtons d'ajouter que, dans ce cas, les manipulations nécessaires, plus délicates, rendent par cela même le résultat plus aléatoire. Aussi nous ne saurions conseiller cette façon de procéder dans une laiterie où les soins minutieux nécessaires feraient défaut.

Pour les adultes, le professeur Hayem conseille le régime mixte, qui consiste à boire le képhir pendant les repas et, en outre, un ou deux verres entre les repas. Mais, en cas de maladie, il est toujours prudent, pour le régime à suivre, de consulter son médecin, qui indiquera, en même temps que la dose convenable, le degré de force que devra présenter le breuvage.

Quant aux enfants, le professeur Monti dit: "Ils s'y accoutument très vite et ne vomissent que très rarement. Il facilite la défécation et augmente le poids du corps."

Toutefois, comme dans ce cas particulier, cette boisson administrée pure serait trop forte, ce praticien ordonne, pour les nourrissons au-dessous de trois mois, de leur distribuer un mélange à parties égales d'eau et de képhir; pour les enfants de trois à sept mois, deux de képhir et une d'eau; enfin, pour ceux de sept à quinze mois, trois de képhir et une d'eau.

Le leben est un dérivé du lait qui présente une grande analogie avec le koumiss des Tartares, sorte de képhir obtenu avec le lait de jument.

Pour la préparation du leben on utilise toutes les variétés de lait pures ou en mélange, mais la boisson semble acquérir des qualités particulièrement recherchées avec le lait de chèvre.

L'agent actif de la fermentation est encore

ici un ensemble de ferments organisés qui tapisse sous forme d'une mince couche visqueuse l'intérieur de l'outre qui sert de récipient au liquide. L'outre en question est formée d'une peau traitée au préalable par un mélange de sel de cuisine et de poudre d'écorce de pin d'Alger.

Le lait légèrement chauffé, est introduit dans le réservoir en peau. On suspend ce dernier et on lui imprime un mouvement de va-et-vient. Ce balancement continu a pour double effet de répartir les êtres microbiens dans toute la masse, en même temps qu'il s'oppose à la prise en bloc de la matière caséineuse.

Cet aliment est surtout utilisé par les pasteurs nomades de l'Algérie.

D'après Lévy on pourrait préparer une boisson analogue au képhir en maintenant à 54 à 55° fahr. un mélange formé de neuf parties de lait bouilli et une partie de lait caillé, que l'on agiterait de temps en temps. Dans ce cas particulier, il est certain que le mélange en question serait surtout le siège d'une fermentation lactique, et que les autres produits résiduels résultant du processus vital des infiniments petits que l'on trouve dans le képhir bien fabriqué, l'alcool entre autres, n'y figureront qu'en minime quantité, si tant est qu'il s'y en forme.

Beersteen a fait breveter un mode de traitement du lait destiné à en obtenir un produit dans lequel la matière d'albuminoïde est passée à l'état d'albumose et de peptone.

La marche à suivre consiste à chauffer quelque temps le liquide à 230° fahr., à l'ensemencer ensuite avec une bactérie peptogène—le bactérium peptofaciens,—puis à le maintenir à une douce chaleur 68 à 86° fahr.

Dans ces conditions la caséine se solubilise; il se forme également une petite quantité d'acide lactique, en même temps que le lait devient fluide et transparent.

Pour tuer les agents de la préparation on porte à l'ébullition. À cette température, et en présence de l'acide, la matière albuminoïde non altérée se précipite. On filtre et le filtrat est concentré par évaporation en vase ouvert. La liqueur ainsi obtenue est très riche en principes azotés solubles et en sels minéraux, partant très nourrissante en même temps qu'engageante à boire. On peut toujours la conserver en la stérilisant dans des flacons.

On pourrait peut-être utiliser avec profit, dans une préparation analogue à la précédente, des cultures pures de Tyrothrix tenuis, ferment découvert par M. Duclaux et qui jouit au plus haut degré de la propriété de solubiliser la caséine.

Le champagne de lait ou galazyne est un autre dérivé du lait dans lequel on a provoqué la formation d'acide carbonique qui le rend mousseux et piquant, et d'un peu d'alcool.

On sait que le sucre de lait subit plus difficilement que le sucre ordinaire la fermentation alcoolique. On peut toutefois activer sa transformation par l'emploi de certaines levures spéciales—levures du lactose de Duclaux, de Kayser, d'Adamez—ou après doublement préalable de la lactine en glucose et galactose. D'ailleurs rien n'empêche d'ajouter au liquide une certaine quantité de sucre ordinaire avec de la levure de brasserie.

On fait dissoudre par exemple par litre de lait 15 grammes (une demi-once) de sucre de canne. On chauffe à 77-86° fahr. puis on délaye dans un peu du même liquide, 6

Plaire et Satisfaire . . . Voila le Secret du succes.

Si vous voulez plaire à votre clientèle ne lui offrez que les meilleures marques.
Si vous voulez la satisfaire, vous pouvez lui recommander en toute assurance
les produits de la marque **BEE**.

EMPOIS BEE, BORAX BEE,

Caisse de 64 paquets, \$5.00. ½ Caisse de 32 paquets, \$2.50

Boîtes de 40 paquets de 5 cents chacun, \$1.40

SODA BEE,

Caisse de 96 paquets de 10 oz chacun, \$2.75

CHAQUE PAQUET CONTIENT UN COUPON: ILS VALENT LA PEINE D'ETRE CONSERVÉS.

ECRIVEZ POUR RENSEIGNEMENTS PARTICULIERS A :-

Par lots de 5 caisses assorties, freight payé.

THE BEE STARCH CO., . . . MONTREAL.

Produits **VICHY**

De la Compagnie Fermière des

Eaux Minérales Naturelles

SOURCES DE L'ETAT

VICHY-CELESTINS,
VICHY-HOPITAL,

VICHY-GRANDE GRILLE,
VICHY-HAUTERIVE.

PASTILLES VICHY-ETAT

Préparées avec les sels extraits des eaux de Vichy,
Parfumées à la Menthe, au Citron et à la Vanille.

SELS VICHY-ETAT

Pour préparer l'eau de Vichy artificielle.

COMPRIMES de VICHY-FEDIT

Préparés avec les sels extraits des eaux de Vichy.

BOIVIN, WILSON & CIE

Seuls Agents au Canada.

520 Rue Saint-Paul, MONTREAL.

SI vous voulez acheter ce qu'il y a de meilleur — véritablement ce qu'il y a de meilleur — demandez au marchand de gros dont vous achetez vos marchandises, la marque

“ GOLD LABEL ”

Saumon Rouge Sockeye de la Rivière Fraser

— ET —

La Marque **“ GOLD LABEL ”** du **MAQUEREAU** et du **HOMARD.**

grammes environ de levure des boulangers que l'on ajoute ensuite.

Comme pour le képhir, il est prudent d'employer des bouteilles à parois épaisses remplies aux trois quarts, dont on ficelle fortement les bouchons et qu'on maintient couchées à une température de 50 Fahr. Ici encore un air ambiant un peu chaud favoriserait la vitalité des ferments lactiques et le liquide s'agrirait trop. Il est prudent de stériliser au préalable le lait à traiter.

Après deux à trois jours la boisson est devenue mousseuse et peut être consommée.

Deschiens conseille d'ajouter, avec la levure, du miel, de l'alcool, de la farine de froment, qui augmentent un peu la teneur en alcool.

Entin une méthode plus simple encore de champagnisation du lait consiste à lui faire dissoudre par pression de l'acide carbonique. Le liquide doit dans ce cas ne pas avoir subi de commencement d'acidification, car le gaz en question favorise lui-même de son côté la coagulation.

Dans un autre ordre d'idées, nous dirons, en terminant, que le lait de vache est trop riche en éléments nutritifs pour les frères organes et la faible quantité des sucres digestifs chez les jeunes nourrissons.

En particulier la caséine fournit des caillots trop compacts. Or des savants—dont les noms ne nous reviennent pas—ont remarqué que lorsqu'on précipite par les oxalates une partie des sels de chaux du lait, la matière albuminoïde ne donne plus qu'un coagulum lâche facilement digestible.

On pourrait sans doute mettre à profit cette remarque dans la préparation des laits dits humanisés.

ANTONIN ROLET.

LA RECOLTE DES AMANDES EN ITALIE

D'après le *Bulletin de la Chambre de Commerce française*, à Milan, les nouvelles des centres de production sont mauvaises. Le froid a fortement endommagé la prochaine récolte des amandes qui, dans beaucoup de localités, sera absolument nulle.

Dans les Pouilles, où la récolte moyenne est de 120 à 130,055 balles, on croit que la production ne dépassera pas 50 à 60,000 balles.

L'énorme récolte de l'an passé, 170 à 180,000 balles, compensera en partie celle de cette année, le stock disponible étant encore de 60 à 70,000 balles. Naturellement, les prix ont subi une forte hausse : les amandes Bari sont cotés de 190 à 203 fr. les 100 kilogr. et on s'attend à d'autres fortes augmentations, le stock étant entre les mains de spéculateurs.

En Sicile on aurait eu une récolte des plus abondantes si le vent et de nombreux orages n'avaient causé de graves dommages dans beaucoup de localités.

Les endroits épargnés par le mauvais temps promettent bien et compenseront en partie la perte qu'on aura dans les autres. On croit que la récolte sera réduite de moitié de ce qu'on attendait auparavant, c'est-à-dire qu'elle sera moyenne.

Il est impossible qu'un produit de qualité, s'il est bien annoncé, n'arrive pas à faire la fortune de ses producteurs. Il n'y a pas au jourd'hui de produits plus populaires au Canada que les tabacs coupés et en poudre de la maison B. Houde & Cie de Québec : la qualité y est toujours.

LE COMMERCE DU BEURRE

L'année dernière, à pareille époque, dit le *Commercial Intelligence*, de Londres, l'Australie fournissait une importante quantité de beurre à l'Angleterre ; les colonies anglaises à elles seules importèrent plus de 82,000 caisses pendant les mois de septembre et d'octobre. Il n'en a pas été de même cette année, par suite de mauvaises conditions climatiques dont ils eurent à souffrir l'Australie et la Nouvelle-Zélande. Le printemps commença si tard dans ces pays que les envois de beurre n'ont pu arriver avant le mois de novembre. Le marché s'est rendu compte de cette situation ; les prix ont augmenté d'une façon régulière et auraient atteint des cours beaucoup plus élevés encore si l'on n'avait reçu des envois considérables de russe.

Ce dernier n'a cependant jamais été coté bien haut, à cause de sa qualité inférieure.

A l'heure actuelle, le stock est très réduit le moment semble propice pour écouler sur le marché anglais les beurres étrangers.

On signale déjà l'apparition d'un nouveau pays importateur, l'Islande, qui vient d'expédier sur le marché un chargement à titre d'essai.

Les colonies profiteront cependant de cette situation, car le Canada pourra compenser l'infériorité de la production australienne. Le beurre du Canada est un produit de première qualité, très apprécié des acheteurs. Ses cours se sont élevés graduellement et sont parvenus à 108 shillings le quintal. Malgré les envois du Danemark, le beurre canadien a un bel avenir en perspective, sa valeur intrinsèque étant de beaucoup supérieure à la marge qui existe entre son cours et le prix du beurre danois (126 shillings le quintal). On a calculé que la production du Canada était de 73,600 caisses supérieure à celle de l'année passée à la fin d'août.

Une notable partie de cet excédent a été dirigée sur le marché anglais en raison de sa situation particulière, mais il est facile de prévoir que les exportations pourront augmenter considérablement, d'autant plus que plusieurs maisons qui s'en tenaient à la fabrication du fromage ont abandonné cet article pour se consacrer uniquement à la production du beurre.

Signalons la nécessité d'expédier une plus grande proportion du beurre salé, dont la demande est supérieure à l'offre, ce qui a permis à ce dernier article de coter de 112 à 114 shillings le quintal. Il est bon de faire remarquer que l'on s'est beaucoup plaint de la moisissure que l'on trouve sur le beurre du Canada et qui doit être attribuée à l'emploi de caisses confectionnées avec du bois encore humide. Le beurre est également enveloppé dans du papier parchemin de mauvaise qualité, ce qui produit une fermentation.

Tickets en aluminium

Quelques épiciers emploient des tickets à perforer ou des tickets en feuilles : à la longue ils coûtent aussi cher que les tickets sanitaires en aluminium vendus par J. K. Cranston de Galt, Ontario. Demandez en un échantillon avant d'aller vous coucher.

Comme tabac à chiquer, le Gold Bell en torquettes, nous dit-on, gagne tous les jours du terrain. C'est, d'ailleurs, un excellent choix de tabac que la Rock City Tobacco Co de Québec offre aux amateurs de la chique !

LA FORTUNE MOBILIERE DE LA FRANCE

Dans une brochure que vient de publier M. Alfred Neymarek, il estime que la fortune mobilière de la France, représentée par des titres de rentes, actions et obligations, appartenant en propre à ses nationaux, s'établit entre 85 et 87 milliards, alors que celle de l'Allemagne ne dépasse pas 45 milliards ; celle de l'Autriche-Hongrie 20 milliards ; celle de l'Italie 10 milliards. La fortune mobilière de la France dépasse, à elle seule, celle de l'Empire Allemand et de tous les petits Etats secondaires. Avec la fortune mobilière de la Russie, elle égale celle de la Grande-Bretagne, qui est de 120 milliards. Et nulle part, la propriété mobilière n'est plus morcelée, plus répandue que dans notre pays ; nous possédons, dit-il, heureusement, une immense démocratie financière ; nous possédons des millions et des millions de petits capitalistes et de petits rentiers. Et cette richesse s'accroît d'une manière progressive.

CONSERVATION DES OEUFS

Nous lisons les lignes suivantes dans le *Tablet* du 8 février dernier :

« Quoique M. K. B. Baghot de la Bère ait trouvé une méthode *humide* de conservation des œufs, j'estime cependant qu'il ne saurait condamner une manière *sèche* qui, pour nombre de vos lecteurs, sera de beaucoup préférable.

« Alors que j'étais curé protestant, comme un bon nombre de mes confrères j'avais un poulailler, et je découvris, puis employai avec succès, pour conserver les œufs, la méthode suivante, en vérité très simple. Si quelques-uns de vos lecteurs trouvaient qu'elle ne réussit pas, je leur serai reconnaissant de me le faire savoir.

« Le matin avant d'aller ramasser les œufs, mettez une casserole pleine d'eau sur le feu, de façon qu'elle soit bouillante à votre retour du poulailler. Alors, au moyen d'une cuiller, plongez chaque œuf quelques secondes dans l'eau bouillante, assez pour fermer tous les pores de l'œuf. Il ne reste plus qu'à les placer sur un grillage, comme font les laitiers, et l'opération est finie.

« Si vous veillez à ne point prendre la coque de façon à permettre l'entrée de l'air, les œufs resteront parfaitement frais des mois entiers ; tel a été, du moins, le résultat de mon expérience.

« R. RAIKES BROMAGE. »

Librairie Desilets

M. Denis Desilets qui appartenait autrefois à la maison Cadioux & Derome ouvrira lundi prochain une librairie au No 1702 rue Notre-Dame, coin Place d'Armes. A cette occasion, il offrira des bargains tout à fait exceptionnels au commerce. Il a fait l'acquisition à des conditions très avantageuses de la balance du stock de la librairie Ville-Marie qu'il se propose de liquider aussi promptement que possible.

M. Desilets a été pendant 15 ans cher Mrs. Cadioux & Derome et son expérience du commerce de librairie et de papeterie est un gage sérieux de la maison qu'il va fonder. Nous lui souhaitons bonne chance ; il y a, pour un homme jeune, actif et entreprenant, une bonne maison à créer sur des bases nouvelles et up-to-date.

Le thé qui a aujourd'hui la meilleure vente au Canada
Le Thé Ceylan Blue Ribbon
Empaqueté et vendu par **Blue Ribbon Tea Co.**
12 Front St. East - Toronto

SEL + Stocks complets en mains + **SEL**
 POUR Fromage, Beurre, Table, Conserve de viandes, Réfrigérateurs et usages généraux.
VERRET, STEWART & Co.,
MONTREAL.

Je paie les plus hauts prix du Marché pour Beurre et Fromage. **FRANK DUCKETT** 55 RUE WILLIAM MONTREAL
 — EXPORTATEUR DE — P. O. Boîte 296 Bell Tél. Main 1771
Beurre et Fromage

M. A. CARDINAL
 MARCHAND DE FOURNITURES ET MATERIELS DE
BEURRERIES ET FROMAGERIES
 Agent pour : La Fameuse Baratte combinée "Squeezer" - Le Moulin au Caillé "Winchester" - La Machine Babcock "No Tin".
 Toujours en mains un assortiment complet de Cotons, Extrait de Présure, Couleurs a fromage et à beurre, Scale boards, Boîtes à beurre et tinettes, Verreries, Ferblanterie et Ferronneries, etc., etc. - Spécialité : **Bois de Boîtes** à fromage.
 Vente à commission ou achat à prix fixe de Beurre, Fromage et Provisions. — Correspondance sollicitée. — Demandez mon catalogue.
 Tél. Bell **345, rue des Commissaires, Montréal**
MAIN 2861

La Banque d'Épargne de la Cité et du District de Montréal
 Avis est par le présent donné qu'un dividende de huit dollars et un bonus de deux dollars par action sur le capital de cette institution ont été déclarés, et seront payables à son bureau-chef à Montréal, le et après mercredi, le 2 juillet prochain. Les livres de transfert seront fermés du 15 au 30 juin prochain, ces deux jours compris.
 Par ordre du conseil de direction.
A. P. L'ESPERANCE,
 Montréal, le 31 mai 1902. Gerant.

THE GOULD COLD STORAGE COY. INCORPORATED. MONTREAL. 1898
COLD STORAGE
 Circulation d'air froid et sec, Ventilation parfaite, Température appropriée à la nature des produits à conserver.
 Conservation, d'après les méthodes scientifiques les plus approuvées, de
Beurre, Fromage, Œufs, Fruits.
 Coin des rues des Sœurs Grises et William, Montréal.
O. M. GOULD, GÉRANT

CIE FRANCO CANADIENNE
LIGNE DE STEAMERS
ST-JEAN, N.-B.
 AU
Havre et a Anvers
 DE MONTREAL
SS. MANCHESTER SHIPPER
Vers le 1 Mai
 Pour renseignements, concernant le fret, etc., s'adresser au No 223 rue des Commissaires, Montréal.

ALFRED TRUDEL, Président. J. T. TRUDEL, Secrétaire-Trésorier. F. X. O. TRUDEL, Gérant.

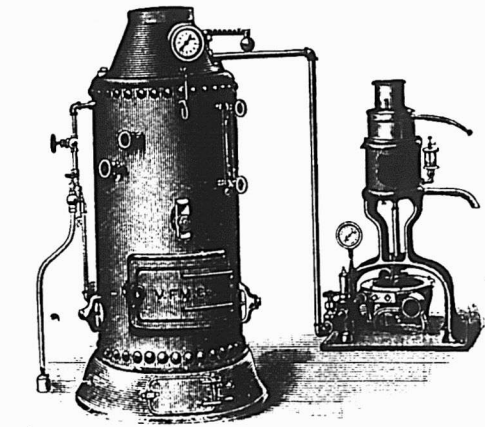

CAPITAL \$50,000
LA COMPAGNIE DE LAITERIE ST - LAURENT
 Successeurs de **ALFRED TRUDEL & CIE.**
Beurre, Fromage, Boîtes, Etc.
Agence Générale des Célèbres Ecrèmeuses "U. S."
 Engins, Barattes, Malaxeurs, et tout matériel et toutes Fournitures de Beurreries et Fromageries.
 Demandez nos Prix et nos Catalogues
Bureau Principal : ST-PROSPER DE CHAMPLAIN, P. Q.

Succursale à Montréal : chez **MM. ST-ARNAUD & CLEMENT** Tel. Bell Main 3678 10, Place d'Youville
 Succursale à Québec : chez **MM. EUG. PICHÉ & CIE** Tel. 1232. 92, rue Dalhou



Épiceries, Provisions, Vins et Liqueurs



ENTENTE ROMPUE

Le Brandy suit le Gin

La maison Hudon, Hébert et Cie a cru à propos pour ses propres intérêts de n'être plus partie à l'entente concernant les prix de vente des brandies James Hennessy et Martel et Cie.

A cet effet, cette maison a adressé, vendredi dernier, aux signataires de la dite entente une lettre leur annonçant qu'à partir du 16 juin courant, elle conserverait sa liberté d'action.

REVUE GÉNÉRALE

COMMERCE

Montréal, 19 juin 1902.

Bien que n'étant pas encore ce qu'elle devrait être à cette époque, la température s'est cependant améliorée, mais si peu, toutefois, qu'il semble difficile de croire que nous entrons dans la saison d'été samedi, le 21. Nous pouvons encore espérer de bonnes récoltes, mais à condition que la chaleur vienne remplacer les temps humides et sombres et les pluies par trop périodiques encore. Le soleil peut remettre tout en bonne place et faire regagner à la récolte tout ou partie du retard actuel.

La confiance est grande car le commerce ne manque pas d'activité; les collections à la campagne sont satisfaisantes, on ressent les résultats des bons prix payés pour les produits de l'industrie laitière, tels que le beurre et le fromage.

A la ville, la construction et les travaux du port sont d'un grand appoint pour le commerce de détail qui serait meilleur encore, n'était la température maussade de ce printemps.

FINANCES

Nous sommes en pleine période d'assemblées générales annuelles des actionnaires des banques; les rapports des directeurs de nos divers établissements de crédit indiquent que nos institutions financières profitent dans une bonne mesure de la prospérité générale dans le pays.

Nous attirons d'une façon toute particulière l'attention de nos lecteurs sur le rapport si remarquablement satisfaisant

de la Banque d'Hochelaga que nous analysons dans un article spécial.

La Bourse de Montréal est languissante et la proposition du sénateur Forget de la fermer pendant huit jours, à partir de mercredi prochain, à l'occasion des fêtes du couronnement ne rencontrera sûrement pas grande opposition.

Notre Bourse locale qui, comme nous l'avons maintes fois répété, se modèle facilement sur la cire dont se pétrit le marché de New-York, se ressent toujours de la grève qui affecte les régions de l'antracite et rend le marché américain hésitant.

Il faudrait un "leader" pour remuer la masse, mais ceux qui étaient promis tirent de l'arrière. Les Steel et les Coal ont à peine remué depuis l'assemblée générale des deux compagnies conjointes. Le Montreal Power qui devait avancer, grâce à quelque projet en réserve annoncé mais non défini, a laissé les gens assez incrédules et, au lieu d'une hausse sonnée à grands renforts de trompette, c'est la baisse, baisse de 13-4 point, que donne le bilan de la semaine.

En somme, peu de transactions, et rien qui indique que le calme doit bientôt cesser.

Voici les résultats en gains et en perte sur nos cotes précédentes:

GAINS: — C. P. R., actions anciennes, 11-2.; actions nouvelles 13-4; Colored Cotton (bons) 1-4; Dominion Steel, actions ordinaires 1-8 et bons, 7-8; Nova Scotia Steel 2; Laurentide Pulp 2.

PERTES: — Montreal Street (bons) 1-4; Toronto Street 1; St-John Street 6; Detroit Ry. 1-4; Halifax Tr. (actions) 1; Dominion Coal (actions ordinaires) 1½; Merchants Cotton, 3; Montreal Cotton 1; Dominion Steel, actions ordinaires 1-4; Montreal Power 13-4; et Commercial Cable 2.

Voici les prix atteints par les principales valeurs; nous ne donnons que celui de la dernière vente pour chacune d'elles.

C.P. R. (ancienne).....	136½
“ (nouvelle).....	131
Twin City.....	119½
Duluth (comm.).....	16½
“ (pref.).....	32½
Montreal Str.....	282
“ “ (bons).....	106
Toronto “.....	121
St John “.....	114

Detroit United Ry.....	78½
Halifax Tr. (actions).....	111
“ (bons).....	104½
Hamilton Elect. Ry.....	87½
Winnipeg St.....	140½
Rich. & Ontario.....	113
Dominion Coal.....	138½
“ “ (pref.).....	118
“ “ (bons).....	110
Interc. Coal.....	50
“ (bons).....	94
Merchants Cotton.....	82
Montmorcency Cotton.....	100
“ “ (bons).....	100
Dom. Cotton.....	60
Montreal Cotton.....	130
Col. Cotton (actions).....	62
“ “ (bons).....	101½
Dom. Steel (pref.).....	95½
“ (ord.).....	55½
“ (bons).....	93
Nova Scotia Steel.....	108
“ “ (pref).....	122
“ “ (bons).....	112
Heat & Power.....	103
Can. Gen. Electric.....	220½
Commercial Cable.....	163
“ “ (bons ord.).....	96½
Montreal Telegraph.....	169
Bell Telephone.....	170
Canadian Rubber.....	80
Laurentide Pulp.....	100
“ “ (bons).....	103
Lake Superior.....	29½
B. C. Packers' Assn.....	100½

REVUE DES MARCHÉS

ÉPICERIES

L'activité du commerce de gros est toujours très grande et les conditions générales sont exceptionnellement bonnes surtout si l'on tient compte de la mauvaise température que nous avons eue. Le commerce de détail profitant de ce que plusieurs lignes de l'épicerie sont offertes à des prix avantageux place ses commandes en conséquence. Les sucres, les mélasses et les spiritueux sont l'objet d'une bonne demande. Le fait le plus important de cette semaine est la rupture de l'entente relative à la vente des brandies Martell & Hennessy, nous en disons un mot ailleurs.

SUCRES

La demande est bonne. Le ton du marché local est ralentiement ferme.

Melasse de Barbade

CHOISIE—NOUVELLE RECOLTE 1902

En réception — Le premier lot de mélasse — Tonnes et Tierces.
Expédié de Barbade, par Steamer "ORURO" via Halifax.

Qualité Supérieure. Prix très bas.

Langlois & Paradis, Quebec

Melasses de 1er Choix

FAJARDO, célèbre marque L. M. CINTRON.

BARBADE, célèbre marque S. P. MUSSON, SON & Co.

Ces produits seront vendus au plus bas prix du marché par

NAZAIRE TURCOTTE & CIE,
NEGOCIANTS

54-56-58-60 Rue Dalhousie, Québec.

LES EPICIERS ET MARCHANDS DE LA CAMPAGNE

Qui désirent garder ce qu'il y a de mieux devraient demander
à leurs marchands de gros les produits de la maison

McNEIL & MERCIER

8 et 12 RUE DE L'EGLISE, QUEBEC.

Fabricants de Macaroni, Vermicelle, Pates Alimentaires, Etc., Etc.

PAQUETES EN BOITES DE 5 et 10 lbs.

EN BARILS DE 60, 75 et 90 lbs.

EN PAQUETS DE 1 lb., 50 A LA CAISSE.

Macaroni et Vermicelle extra fin, dans les mêmes paquets.

AVOINE ROULÉE

Les Epiciers de Gros préfèrent tous la marque
"MAPLE LEAF" de Thomson, parce que leurs
clients demandent cette marque, sachant
qu'elle est toujours digne de confiance.

JOHN WILKINS,

Agent des Meuniers,

281, Rue des COMMISSAIRES, MONTREAL.

LES SUCRES sont BON MARCHÉ

Et les meilleurs sont les meilleurs marché

DEMANDEZ et VOYEZ a ce qu'on vous livre

L'Extra
Granulé de

Redpath

Et autres grades de raffinés qui sont
de la plus haute qualité et pureté . . .

— THE —
CANADA SUGAR REFINING CO.

MONTREAL. Limited

LA FARINE PRÉPARÉE (SELF-RAISING FLOUR) DE BRODIE & HARVIE

est aujourd'hui la farine préférée des ménagères. Elle donne une
excellente pâtisserie, légère, agréable et recherchée par les ama-
teurs. Pour réussir la pâtisserie avec la farine préparée de Brodie
& Harvie, il suffit de suivre les directions imprimées sur chaque
paquet.

10 et 12 Rue Bleury, MONTREAL.

LEDUC & DAoust

MARCHANDS DE GRAINS et de PRODUITS Spécialité: Beurre, Fromage,
EN GROS ET A COMMISSION Oufs et Patates.

Avances libérales faites sur consignations. Correspondance sollicitée.

1217 et 1219 RUE ST-JACQUES, MONTREAL.

— C'est une mar-
chandise honnête
et juste l'article
pour — créer — ou
étendre un cou-
rant d'affaires.



Les meilleurs épiciers se font un
devoir d'en tenir toujours en stock.

J'AI LA CERTITUDE D'AVOIR
A VOUS OFFRIR le GENRE de

CHAPEAUX

dont vous avez besoin pour la saison prochaine.

Attendez la visite de mon voyageur si nous avons
déjà fait affaire ensemble, sinon écrivez moi car il est
dans votre intérêt de connaître ma marchandise.

J. ARTHUR PAQUET, QUEBEC.

Surprenant, n'est-ce pas ?

Le Succès Splendide des

FÊVES au LARD à la
SAUCE CHILI de . .

CLARK

Qualité A1, Ça c'est l'Opinion Universelle.

Mais le commerce le sait

Le commerce est le juge.

Mélasses

La demande est bonne. Les prix n'ont pas changé et sont toujours en faveur des acheteurs.

Thés verts de Chine

Le marché primaire des thés verts de Chine cote les thés de la nouvelle récolte avec une avance de prix de 20 p. c. sur ceux de la saison dernière.

Thés de Ceylan

D'après la circulaire du 14 Mai de M. M. Dodwell & Co. Ltd., de Colombo, les qualités de choix de thés de Ceylan se vendent à pleins prix ; les thés moyens et ceux de qualité ordinaires ne sont pas très recherchés.

Pruneaux

Les stocks des pruneaux en petits formats sont pour ainsi dire épuisés.

Raisins secs

Les qualités Valence deviennent très rares et celles qui restent sont tenues à des prix très fermes.

Tomates en boîtes

La rareté des tomates en conserves s'accroît de plus en plus. Il est très difficile de s'en procurer des premières mains, même en payant les plus hauts prix.

Marinades canadiennes

Par suite de la rareté des cornichons, les manufacturiers de marinades, au Canada, ont augmenté leurs prix de 5 cents par doz.

Huile de castor

L'huile de Castor a subi une diminution de prix ; on l'offre actuellement de 7³/₄c. à 8¹/₂ cts la lb, suivant quantité.

Huile de foie de morue

L'huile de foie de morue de Terre-Neuve au gallon est de nouveau augmentée ; on la cote maintenant de \$1.25 à \$1.35 le gallon suivant quantité ; cette augmentation aura pour effet d'augmenter les prix de l'huile en bouteilles.

Pot barley

Le pot barley est plus facile ; on le cote comme suit : au quart \$4.30 ; en sacs, \$2.10.

Salaisons

Il y a de nouveau des Lards Jones sur le marché, on les cote à \$24.50.

Le ton des salaisons américaines est assez faible, par contre les salaisons du Canada sont très fermes et on ne les obtient qu'avec difficulté.

Spiritueux

La demande pour les spiritueux et liqueurs diverses continue à être très forte.

Il s'est produit cette semaine un fait important dans cette ligne, nous en donnons le détail dans une autre partie de nos colonnes, nous voulons parler de la rupture de l'entente relative à la vente des brandies Martell & Hennessy.

Présentement il existe encore des prix combinés pour la vente des spiritueux suivants : Gins de Kuyper en fûts, whiskies et rye canadiens, ainsi que pour le whiskey écossais "Dewar."

GRAINS ET FARINES

Marchés étrangers

Les derniers avis télégraphiques cotent comme suit les marchés d'Europe :

LONDRES—

Blé en transit : plus facile.	
Maïs : faible	
Chargements Blé Californie	
Standard No 1.....	29s 4 ¹ / ₂ d
Chargements Blé Walla	
Walla.....	29s 3d
Blé Printemps du Nord No 1	29s 1d
Maïs La Américains.....	27s 3d

LIVERPOOL—

Blé disponible : soutenu.	
Maïs disponible : facile.	
Blé de Californie Standard	
No 1.....	0s 000d
Blé du printemps.....	6s 1d
Futurs : Blé ferme.	
Juillet.....	5s 10 ¹ / ₂ d
Octobre.....	6s 1 ¹ / ₂ d
Futurs Maïs actif.	
Juillet.....	5s 1 ³ / ₄ d
Octobre.....	5s 1 ¹ / ₂ d

ANVERS—

Blé disponible : ferme.	
Blé roux d'hiver No 2.....	17 ¹ / ₂

PARIS—

Blé : ferme.	
Mai.....	23.00
Sept.....	21.00

Marchés américains

Les marchés américains sont à la hausse depuis quelques jours et le télégraphe nous dit qu'à midi aujourd'hui à Chicago le blé avait avancé à 73¹/₄c, le blé d'inde à 65³/₄c et l'avoine était soutenue à 36¹/₄c.

On cotait hier sur le marché de Chicago :

	Juillet	Sept.
Blé.....	72 ³ / ₄	71 ⁷ / ₈
Blé-d'inde.....	65 ³ / ₄	58 ³ / ₄
Avoine.....	36 ¹ / ₄	28 ³ / ₄

Marchés canadiens

Nous extrayons du *Commercial* de Winnipeg du 14 juin 1902 le rapport suivant :

La situation de notre marché n'a pas changé depuis la semaine dernière c'est-à-dire que le volume des affaires est toujours des plus restreints. Les prix n'ont presque pas varié bien que les marchés américains soient à la hausse.

No 1 d'ûr.....	74 ¹ / ₂ c
2 ".....	00c
3 ".....	00c
1 du Nord.....	72c
2 du Nord.....	70 ³ / ₄ c
3 du Nord.....	00c

en entrepôt Ft William ou Pt Arthur ou disponible.

Marché de Montréal

Marché tranquille. Très peu d'affaires en blé du Manitoba à l'exportation. L'avoine a eu quelque demande et il s'est fait quelques

ventes pour l'Angleterre ; les prix sont plus fermes depuis notre dernière revue ; nous cotons de 49 à 50c pour avoine blanche No 2.

En autres grains les prix sont nominaux faute de transactions en lots de quelque importance.

Le blé d'inde américain No 2, assez rare sur place, a été avancé par les détenteurs en sympathie avec la hausse sur les marchés américains ; on le cote de 71¹/₂ à 72.

Les farines de blé ont une bonne demande soutenue pour le local comme pour le dehors ; l'Afrique Sud, les Antilles, deviennent de bons clients pour nos farines et leur qualité est telle que les ventes devront augmenter sensiblement avec le temps. Les prix sont soutenus et les stocks se reconstituent.

En issues de blé, les prix sont toujours fermes ; le gru et les Middlings sont rares ; nous maintenons nos anciennes cotes.

Les farines d'avoine sont peu demandées en lots ronds, il se fait néanmoins quelques affaires en lots de détail ; nous cotons de \$5.00 à \$5.10 en barils et de \$2.45 à \$2.50 en sacs.

FROMAGE

Marché anglais

MM. Marples, Jones & Co, nous écrivent de Liverpool le 6 juin 1902 :

Le marché a été passablement actif ; les qualités "strictement doux" ont été les plus demandées. Les prix ont subi une baisse légère.

" Nous cotons :	s. d.	s. d.
Blanc coloré bonne qualité.....	00 0	à 00 0
Blancs de choix et colorés.....	00 0	à 00 0
Doux blanc fantaisie, septembre	55 0	à 56 0
Doux coloré fantaisie, "	58 0	à 59 0
Canadiens supérieurs bl. d'août.	51 0	à 52 0
Canadiens supérieurs col. d'août.	51 0	à 52 0
Nouveaux fromages supérieurs..	52 0	à 53 0

Marchés américains

Ogdensburg 14 juin—Offert 1094 boîtes de fromage ; le tout vendu à 9¹/₂c.

Watertown 14 juin—Vendu 7800 boîtes à 9³/₈ et 9¹/₂c ; 250 à 9¹/₂c.

Canton 14 juin—Offert 2175 grosses boîtes ; vendu à 9¹/₂c.

Marchés d'Ontario

Brockville 12 juin—Offert 2291 boîtes de fromage blanc et 2355 de coloré ; vendu 5700 boîtes à 9¹/₂ et 9⁵/₈c.

Vankleek Hill 12 juin—Offert 1200 boîtes ; vendu 300 boîtes à 9³/₈c.

Barrie 12 juin—Offert 195 boîtes ; le tout vendu à 9¹/₂c.

Kingston 12 juin—Offert 1832 boîtes ; environ la moitié vendu à 9 9/16c.

Tweed 12 juin—Offert 750 boîtes ; vendu 730 boîtes à 9¹/₂c.

Winchester 12 juin—Offert 1139 boîtes ; vendu 501 boîtes à 9¹/₂c.

Perth 13 juin—Offert 1695 boîtes de blanc et 300 de coloré ; vendu 9¹/₂c pour le tout.

Iroquois 13 Juin—Offert 1126 boîtes dont 85 de blanc ; vendu 511 boîtes à 9³/₈c.

Ottawa 13 Juin—Offert 800 boîtes ; le tout vendu à 6³/₈o.

Napanée 13 Juin—Offert 250 boîtes de coloré et 1283 de coloré ; vendu 1000 boîtes à 9 9/16c.

J. A. Vaillancourt

Marchand de BEURRE, FROMAGE, PROVISIONS

Achète aux plus hauts prix du marché, et vend à commission tous les produits de la ferme. Avances libérales sur consignations. Fournitures générales pour Beurreries et Fromageries. Spécialité de Tinettes pour Beurreries. Boîtes paraffinées, de 50 lbs, pour l'expédition du beurre. Sels Higgins, Ashton et Windsor, les meilleurs pour beurreries.

578, 580 et 582 RUE ST-PAUL, . . MONTREAL

Tel. Bell Main 907.



GEORGE HODGE & Cie

EXPORTATEURS DE BEURRE ET FROMAGE

119 rue King, et 26 et 28 rue William, Montréal.

Attention spéciale aux consignations.

Entrepot frigorifique de première classe.

QUEBEC STEAMSHIP CO.

LIMITED

LIGNE DU ST-LAURENT

SS. "CAMPANA"

1700 Tonnes

PREMIER DEPART DE MONTREAL

LUNDI, LE 30 JUIN

à 2 heures P.M.

Et après, tous les **Seconds Lundis**, quittant Québec le jour suivant à **MIDI** pour **Pointe au Père, Gaspé, Malbaie, Percé, Cape Cove, Grand River, Summerside, Charlottetown et Pictou.**

Pour fret, passage et cabines, s'adresser à

J. G. BROCK & CO., Agents,
211 Rue des Commissaires, - MONTREAL

LOTS

à bâtir dans la plus belle et la plus saine localité de la ville.

A VENDRE A BON MARCHÉ.

A. & H. LIONAIS, 25 St-Gabriel.

ST-ARNAUD & CLEMENT

BEURRE - - FROMAGE - - ŒUFS - - PROVISIONS

FOURNITURES EN TOUS GENRES POUR BEURRERIES ET FROMAGERIES

Specialite : Tinettes, Boites a Beurre, et Bois pour boite a fromage au char

Veuillez nous offrir votre Beurre, Fromage et Provisions.

Nous sommes toujours acheteurs.

Correspondance sollicitée.

10 PLACE YOVILLE (ancien No 4 rue Foundling), **MONTREAL.**

LA COMPAGNIE FRIGORIFIQUE DU CANADA, LIMITÉE, 51-53, RUE WILLIAM, MONTREAL

BUREAUX:

LES MAGASINS LES PLUS GRANDS ET LES MIEUX OUTILLÉS DE LA PUISSANCE DU CANADA

CHAMBRES POUR BEURRE, FROMAGE, ŒUFS, VIANDE, FRUITS ET LEGUMES

A N'IMPORTE QUELLE TEMPÉRATURE DÉSIRÉE

ENVOYEZ-NOUS VOS PRODUITS A VOTRE ORDRE, A NOS SOINS

ET VOUS SEREZ SATISFAITS DU RÉSULTAT

NOUS VOUS RÉFÉRONS AUX PLUS GRANDS EXPORTATEURS DE MONTREAL, LESQUELS SONT NOS LOCATAIRES.



Entrepôts: { 570 à 622, RUE ST-PAUL,
23 à 73, RUE WILLIAM,
2 à 48, RUE ST-HENRI

Kemptville 13 Juin—Offert 1065 boîtes dont 60 de coloré ; le tout vendu à 9½c.

South Finch 13 Juin—Offert 2200 boîtes de coloré et 300 de blanc ; vendu 1500 boîtes à 9½c.

Cornwall 14 Juin—Offert 1324 boîtes de blanc 735 de coloré et 52 d'américain ; le tout vendu comme suit : le blanc 9½, le coloré 9 9/16, et l'américain 9¾c.

Belleville 14 juin—Offert par 30 fabriques 2410 boîtes de blanc et 300 coloré ; le tout vendu à 9½c.

London 14 juin—Offert 2000 boîtes ; vendu après marché à 9½c.

Shelburne 14 juin — Offert 290 boîtes ; vendu 160 boîtes à 9½c.

Picton 17 juillet — Offert par 16 fabriques 1700 boîtes de coloré ; tout vendu à 9 7/16c.

Ingersoll 17 juin — Offert 1040 boîtes de coloré ; vendu à 9¾c.

Peterboro 18 juin — Offert 5756 boîtes de coloré ; le tout vendu à 9¾ et 9 9/16c.

Woodstock 18 juin—Offert 1485 boîtes de blanc et 1456 de coloré ; vendu 200 boîtes au prix de 9 à 9¾c.

Stirling 18 juin — Offert 1045 boîtes de blanc ; vendu 250 boîtes à 9½c et 625 à 9 7/16c.

Madoc 18 juin—Offert 1250 boîtes ; vendu 920 boîtes à 9¾c et 210 à 9 7/16c.

Russell 18 juin—Offert 650 boîtes ; vendu à 9½c.

Marchés de Québec

Cowansville 14 juin — Offert par 35 fabriques 1737 boîtes de fromage ; le tout vendu à une moyenne de 9 7/16c.

Marché de Montréal

Lundi au quai, il a été offert environ 4000 boîtes de fromage, le prix du marché était de 9½c avec une fraction en plus pour quelques lots.

Le ton qui manquait déjà de fermeté ne s'est pas amélioré et on doute qu'il y ait un changement en mieux jusqu'à ce qu'il n'y ait plus de lots mélangés de fromage d'étable. La demande de l'Angleterre n'est pas aussi active qu'elle devrait l'être, peut-être les fêtes prochaines du couronnement font-elles déjà sentir leur effet sur le commerce qui se ralentira forcément tant que durera l'effervescence populaire.

Pendant ce temps la production augmente ainsi que les arrivages et il est à craindre que les gros stocks qui existeront à la reprise des affaires régulières n'aient une influence fâcheuse sur les prix ; à moins cependant que pendant les fêtes du couronnement les stocks diminuent d'une façon notable en Angleterre.

Aujourd'hui, le prix du marché pour le fromage de choix de la province de Québec est de 9½c. ; pour qualité au-dessous 9c. est une bonne moyenne.

Les exportations de la semaine dernière ont été de 54,230 paquets, contre 45,846 en 1901 et 103,427 en 1900 pendant la semaine correspondante.

Depuis le 1er Mai jusqu'à date les exportations ont été, en :

1902	244,045	boîtes
1901	193,113	"
1900	345,214	"

BEURRE

Marché anglais

MM. Marples, Jones & Co., nous écrivent de Liverpool le 6 juin 1902 :

Les beurres danois et irlandais ont subi une baisse par suite de forts arrivages de beurres islandais. Les crémeries du Canada sont inactives par suite d'une préférence marquée pour les qualités de Sibérie.

Nous cotons :		s. d.	s. d.
États-Unis, laddles bon et sain..	80 0 à	82 0	
Sibérien crémérie choix.....	90 0 à	95 0	
Canada, crémérie, choix.....	92 0 à	96 0	
Irlande, crémérie, en btes.....	96 0 à	100 0	
Danemark, choix et surchoix, crémérie, en barils.....	98 0 à	106 0	
Argentine et Nouvelle Zélande.	94 0 à	95 0	

Marchés américains

Canton 14 juin — Offert 1351 boîtes de beurre ; vendu à 22c.

Marchés d'Ontario

Shelburne 14 juin—Offert 160 boîtes de beurre ; 18¾c offert sans résultat.

Marchés de Québec

Cowansville 14 juin—Offert 2082 boîtes de beurre ; vendu 1060 boîtes à 20¾c ; 490 à 20½ et 37 à 20¼c.

Marché de Montréal

Le marché faiblit en ce moment ; bien que les exportations aient augmenté cette année comparativement aux années précédentes elles n'ont pas absorbé l'excédent des arrivages. Ainsi, bien qu'il y ait eu cette année une avance de près de 20 p. c. dans le nombre des paquets exportés, les arrivages ont été en excès de 47 p. c. comparativement à l'an dernier.

Depuis que la saison a commencé, le nombre des paquets reçus a été de 111,751 au lieu de 75,698 en 1901.

Les exportateurs déclarent n'avoir aucun encouragement dans les circonstances actuelles et qu'ils peuvent difficilement payer 20c. et faire des opérations profitables.

Le prix actuel du marché pour le beurre choix ne dépasse pas 19½ et ne rapporte parfois que 19¼c.

Les exportations de la semaine dernière ont été de 18,997 paquets contre 14,285 en 1901 et 12,144 en 1900 pour la semaine correspondante.

Depuis le 1er mai les exportations jusqu'à date ont été comme suit :

1902.....	57,449 paquets
1901.....	48,884 "
1900.....	22,661 "

OEUFs

MM. Marples, Jones & Co., nous écrivent de Liverpool le 6 Juin 1902 :

La demande est modérée à des prix légèrement en hausse.

Nous cotons :		s	d	s	d
Œufs frais du Canada et des					
E.-U.....	0 0 à	0 0			
" conservés à la glycérine..	0 0 à	0 0			
" " à la chaux.....	0 0 à	0 0			
" " frais d'Irlande... 6 0 à	6 9				
" " du Continent..... 5 2 à	6 0				

Marché de Montréal

La demande pour lots de détail a été satisfaisante ; les prix sont soutenus, on cote :

œufs choisis de 16 à 17 ; œufs No 1 de 14 à 14½c et No 2 de 13 à 13½c la doz à la caisse.

POMMES

MM. J. C. Houghton & Co, nous écrivent de Liverpool le 5 juin 1902 :

Nous avons reçu hier une forte quantité de pommes de Tasmanie qui se sont vendues à des pleins prix.

Pommes	PRIX A L'ENCAN			
	Vendredi Mai 30	Lundi Juin 2	Mercredi Juin 4	
	s. d.	s. d.	s. d.	s. d.
Tasmanie, btes..	9 0 11 3	9 6 12 9	9 0 13 0	

LEGUMES

On paie les pommes de terre au char de 85 à 90c par sac de 90 lbs et on les vend au détail de \$1.00 à \$1.10.

On cote :

Pommes de terre nouvelles des Etats-Unis \$5.00 le quart.

Asperges canadiennes, \$3.00 la doz de paquets.

Betteraves 35c le panier.

Champignons 50c la lb.

Carottes \$3.50 le quart.

Choux nouveaux de \$2.50 à \$3.00 la boîte.

Concombres \$2.50 le panier.

Cresson de 40 à 50c la doz. de paquets.

Epinards 25c la boîte.

Echalottes 8c doz de paquets.

Fèves vertes \$3.00 le panier.

Fèves jaunes \$2.50 le panier.

Navets \$1.00 le sac.

Oignons d'Egypte de \$3.00 à \$3.50 le sac.

Pois verts en cosses \$2.75 le panier.

Radis de 5c à 6c la doz de paquets.

Salade de 10 à 25c la doz.

Tomates de Floride de \$3.00 à \$3.50 la caisse.

Rhubarbe 20c la doz de paquets.

FRUITS VERTS

Nous cotons :

Ananas, de 15 à 25c la pièce et \$4.00 la boîte de 24.

Bananes, de \$1.00 à \$2.25 le régime.

Citrons de Messine, de \$1.50 à \$2.50 la bte.

Fraises de 8 à 10c le casseau.

Oranges de Valence \$6.50 la caisse Jumbo.

Oranges de Valence (420) \$6.00.

Oranges de Messine(100) \$2.00 la boîte.

Oranges de Sorrente (100) la caisse \$1.75

do (150) la caisse \$2.50

do (160) la caisse \$3.50

do (200) la caisse \$3.50

Pommes \$7.00 le baril.

FOIN PRESSE ET FOURRAGES

MM. Hosmer, Robinson & Co., nous écrivent de Boston le 12 juin 1902 :

Les arrivages pour la semaine dernière ont été 508 chars de foin et 50 chars de paille, 241 chars pour l'exportation.

Pendant la semaine correspondante de l'an dernier : 264 chars de foin et 21 chars de paille, 27 chars pour l'exportation.

La demande est bonne quoique les arrivages soient assez forts. Les rapports que nous recevons de toutes parts indiquent une bonne récolte nous croyons que le moment est favorable pour l'expédition de foins et de paille.



Tenez votre Stock en Mouvement

En achetant aujourd'hui ce que vous vendrez aujourd'hui et demain.

—LES—

Confitures, Gelées et Marmelades

—DE—

Upton

ont une vente courante toute l'année.

ROSE & LAFLAMME

Agents de vente pour l'Est

400 Rue St-Paul, - - MONTREAL

Lacaille, Gendreau & Cie.,

Successors de Chs Lacaille & Cie

EPICIERS EN GROS

Importateurs de



Mélasses, Sirops, Fruits Secs, Thés, Vins, Liqueurs, Sucres, Etc., Etc.

Spécialité de Vins de Messe de Sicile et de Tarragone.

329 Rue St-Paul et 14 Rue St-Dizier, - Montréal.

MES VOYAGEURS SONT SUR LA ROUTE.....

avec un magnifique choix d'échantillons de **Chaussures en tous genres, Claques "Jacques-Cartier" et "Goodyear," Shoe Packs, Souliers à l'huile, Souliers mous, Mitaines, Bas feutre, etc.**

Veillez leur réserver la faveur d'une commande qui sera remplie à votre satisfaction pleine et entière.

CHAS. E. ROY

Marchand de Cuir, Manufacturier et Jobber de Chaussures, en gros seulement.

Seul représentant à Québec de la maison W. A. Marsh & Co. qui a obtenu la médaille d'or à l'Exposition de 1900, à Paris.

445 rue St-Joseph et 692 rue St-Valier, QUEBEC

TAPISSERIES-PAPIERS 1901

Ayant fait l'acquisition d'un stock de **Tapisseries**, dans les modèles même les plus nouveaux, provenant d'un fonds de banqueroute que nous désirons liquider au plus tôt; nous avons l'avantage de l'offrir au commerce des Villes et des Campagnes, à des prix de **Bon Marché** tout à fait exceptionnels. **Papiers de Couleurs pour Rideaux, etc.**

Papier de soie, de toutes nuances, pour décoration ou fabrication de fleurs, etc.

J.-B. ROLLAND & FILS, 6 à 14 rue Saint-Vincent, MONTREAL.



BLEU CARRÉ PARISIEN

Le "**Bleu Carré Parisien**" est exempt d'Indigo et ne tache pas le linge.

Il est plus fort et plus économique que n'importe quel autre bleu employé dans la buanderie

A obtenu une Médaille d'Or.

TELLIER, ROTHWELL & Cie,

Seuls fabricants,

MONTREAL.

LE Sel de Table Windsor

N'A PAS SON RIVAL

TOUS LES EPICIERS

LE SIROP D'ANIS GAUVIN

n'a pas son égal pour toutes les maladies de l'enfance.

Les marchands peuvent le recommander sans crainte à leurs clients.

En vente chez tous les Marchands de gros.

Dépot Général: **J. A. E. GAUVIN**

1286 Rue Ste-Catherine, Montreal.

LA PURETÉ ET L'EXCELLENCE DU

Cacao Hygiénique et Perfection de
Chocolat Queen's Dessert, Royal
Navy et Perfection de . . .

COWAN

Glaçages de Cowan.

Barres de Chocolat à la Crème, Gingembre au Chocolat, Wafers, etc, et le fameux mélange de **Café de Cowan**

en font les produits les plus populaires pour tous les épiciers.

THE COWAN CO., LIMITED, - - TORONTO

ROYAL SALAD DRESSING

C'est une sauce **MAYONNAISE** pour tous les genres de salades. C'est un délicieux condiment ou sauce pour accompagner un plat de viande ou de légumes. Votre meilleure clientèle l'aimera. Donnez-lui l'occasion de l'essayer.

THE

Horton-Cato Mfg Co.

Detroit, Mich.

Windsor, Ont.

Nous cotons :

	Grosses balles.	Petites balles.
Foin, choix...	\$18.00 à \$18.50	\$17.00 à \$17.50
— No 1 ...	17.00 à 17.50	16.00 à 17.00
— No 2 ...	14.00 à 15.00	14.00 à 15.00
— No 3 ...	12.00 à 13.00	12.00 à 13.00
— mél.d.trèf.	12.00 à 13.00	12.00 à 13.00
— trèfle ...	12.00 à 12.50	12.00 à 12.50
Paille de sei-		
gle long....	15.00 à 16.50	
— mêlée..	11.00 à 12.00	11.00 à 12.00
— d'avoine	9.50 à 10.50	9.50 à 10.50

Marché de Montréal

Les affaires sont assez actives pour le commerce local sans changement de prix sur nos anciennes cotes.

A la campagne, il y a un peu d'excitation en quelques localités, excitation qui ne paraît pas sérieuse puisqu'elle serait provoquée uniquement par ce que nous pourrions appeler la jalousie de certains acheteurs.

Les prix en Angleterre sont plus fermes; quoiqu'ils n'aient pas changé depuis la dernière baisse signalée. Ils devront monter avant que nos exportateurs aient profit à expédier.

Nous cotons sur rails, à Montréal, au char; Foin pressé No 1, \$8.50 à 9.00; No 2, \$8.00 et mélangé de trèfle, \$7.50 à la tonne.

La paille d'avoine se vend de \$4.75 à \$5.00 la tonne.

PEAUX VERTES

Le marché est tranquille; les prix que nous donnions sous réserve la semaine dernière sont maintenant établis jusqu'à nouvel ordre.

On paie aux bouchers, les prix suivants : Bœufs No 1, 9c et No 2, 8c; taureaux, 7c; veaux, No 1, 12c et No 2, 10c la lb; agneaux de printemps tondus, 25c pièce; chevaux No 1 \$2.00; No 2, \$1.50 et No 3, \$1.00 la peau.

Une belle marchandise

Nous attirons l'attention de nos lecteurs sur l'annonce des marinades Rowat dont MM. Snowdon, Forbes & Co ont l'agence. Ces marinades sont fabriquées par une des plus grandes maisons anglaises et ses produits sont hautement réputés pour leur fabrication supérieure.

Almanach des adresses de Trois-Rivières

Nous accusons réception de l'Almanach des adresses de Trois-Rivières pour 1902-03. Ce volume, d'utilité incontestable, est édité par Mr. N. Marchand, 20 Avenue Laviolette, Trois-Rivières, de qui on pourra se le procurer sur une remise de 50cts.

La maison E. D. Marceau offre au commerce une ligne de 25 boîtes de thé du Japon de la récolte du mois de mai 1902 à raison de 22½ cts la lb. C'est une occasion exceptionnelle.

J. W. HILL

Propriétaire d'entrepôts

Entrepot, Réfrigérateur public pour effets périssables en douane ou libres

ENTREPOT No 73

Ma asin: Coin William et Queen,

Bureau: 48 rue William, MONTREAL

PAPIER-GLU à mouches, cacheté, TANGLEFOOT

EFFICACE

Attrape la mouche et les germes de maladie qu'elle transporte avec elle.

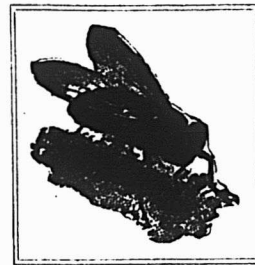

HYGIENIQUE

Imperméable. Longue durée. Employé dans le monde entier.

THE O. & W. THUM CO., Mrs, Grand Rapids, Mich., E.U.A.
NEW YORK: 15 Jay Str. SAN FRANCISCO: 121 California St.

Au Commerce.

Nous avons en mains une certaine quantité de sacs de **Noix, façon Grenoble**, bonne qualité, que nous vendrons à bon marché; nous enverrons des échantillons sur demande. Notre prix est 7 cts par livre, chaque sac contenant 100 lbs.

Nous offrons en même temps une marque spéciale de **Poudre Allemande "Prince Arthur,"** en boîtes d'une livre \$1.50, ½ lb., 85c, ¼ lb., 50c, qualité supérieure.

N'oubliez pas que nous vendons encore, malgré la hausse assez sensible, tous les **Thés** au même prix que nous les vendions avant l'augmentation.

Nous profitons de l'occasion pour vous offrir des **Raisins Valence et Malaga**, boîtes de 22 et 55 lbs., 2 et 3 couronnes.

Tabac en feuilles, récolte de 1899.

Nous aurons aussi un lot de **Sucre en quarts**, non raffiné, à vous offrir dans quelques jours.

Si vous avez besoin d'informations sur tout ce qui a rapport aux produits dans notre ligne de commerce, veuillez nous écrire; nous serons toujours heureux de correspondre avec nos amis et clients. Vos dévoués,

A. ROBITAILLE & CIE.

854 et 356 rue Saint Paul, Montréal.

NOS PRIX COURANTS, PARTIE I

Nos prix courants sont révisés chaque semaine. Ces prix nous sont fournis pour être publiés, par les meilleures maisons dans chaque ligne; ils sont pour les qualités et les quantités qui ont cours ordinaire dans les transactions entre le marchand de gros et le marchand de détail, aux termes et avec l'escompte ordinaire. Lorsqu'il y a un escompte spécial, il en est fait mention. On peut généralement acheter à meilleur marché en prenant de fortes quantités et au comptant.

PRIX COURANTS.—MONTREAL, 19 JUIN 1902.

Articles divers.		Pois canadiens 2 lbs. ds.		Pieds de cochon, bte 1 1/2 lb.		Epices pures.	
Bouchons communs.....gr.	0 18 0 30	Tomates.....	0 85 1 20	Poulets, " 1 lb.	2 20 2 40	Allépice, moulu.....lb.	0 12 0 15
Briques à couteaux.....dos.	0 25 0 30	Truffes.....	0 97 1 00			Cannelle moulu.....	0 15 0 18
Brûleurs pour lampes			4 80 5 00			" en nattes.....	0 12 0 14
No. 1.....dos.	0 00 0 75	<i>Fruits.</i>		Drogues et Produits Chimiques		Cloves de girofle moulu	0 18 0 20
No. 2.....	0 00 1 00	Ananas 2 et 2 1/2 lbs.....ds.	0 00 2 20	Acide carbolique.....lb.	0 30 0 40	" ronds.....	0 12 1/2 0 14
No. 3.....	0 00 0 70	Bluets 2 ".....	0 00 0 00	" citrique.....	0 50 0 55	Anis.....	0 07 0 08
Cire vierge.....	0 25 0 25	Cerises 2 ".....	1 95 2 15	" oxalique.....	0 03 0 10	Gingembre moulu.....	0 10 0 22
Oton à attacher.....	0 15 0 21	Fraises 2 ".....	1 50 1 70	" tartrique.....	0 33 0 35	" racines.....	0 10 0 20
Chandelles suif.....lb.	0 00 0 09	Frambroses 2 ".....	1 45 1 80	Alpès du Cap.....	0 14 0 15	Macis moulu.....	0 90 1 00
" paraffine.....	0 10 1/2 0 11 1/2	Pêches 2 ".....	0 00 1 75	Alun.....	0 01 1/2 0 03	Mixed Spices moulu 1 os	0 00 0 45
" London Sperm.....	0 09 1/2 0 10 1/2	Poirs 3 ".....	0 00 2 80	Bicarbonate de Soude, brl.	2 00 2 25	Muscade blanche.....	0 40 0 50
" Stéarine.....	0 13 0 14	Pommes gal.....	1 95 2 10	Biochrom. de potasse.....lb.	0 10 0 12	" non blanchie.....	0 50 0 60
Epingles à linge, bte. 5 gr.	0 00 0 55	Pommes 3 ".....	0 00 2 90	Bien (carré).....	0 10 0 16	Piment (cloves ronds).....	0 10 0 12
	3 fils. 6 fils.	Prunes vertes 2 ".....	0 00 1 00	Borax raffiné.....	0 05 0 07	Polivre blanc, rond.....	0 00 0 26 1/2
Ficelles.....	30 pieds. 40 "	" bieres 2 ".....	1 25 1 35	Bromure de potasse.....	0 55 0 60	" moulu.....	0 25 0 28
" 40 "	0 55 0 85	<i>Poissons.</i>		Camphre américain.....	0 80 0 90	" noir, rond.....	0 15 0 17
" 48 "	0 65 1 00	Anchois.....ds.	3 25 0 00	" anglais.....	0 85 0 95	" moulu.....	0 18 0 18
" 60 "	0 80 1 35	Anchois à l'huile.....	3 25 4 50	Centres de soude.....	0 01 1/2 0 02	de Cayenne.....	0 22 0 30
" 72 "	0 95 1 60	Clams 1 lb.....	1 25 1 35	Chlorure de chaux.....	0 02 1/4 0 04	Whole Pickle Spice.....lb.	0 15 0 20
" 100 "	1 25 2 00	Harengs marinés.....	0 00 1 45	de potasse.....	0 23 0 25		
Lessiv concentré, com. ds	0 00 0 37 1/2	Harengs aux Tomates.....	1 40 1 50	Couperose.....100 lbs	0 70 1 00	Fruits Secs.	
" pur.....	0 70 0 90	Homards, boîte haute.....	3 12 1/2 3 20	Crème de tartre.....lb.	0 20 0 22	Abricot Calif.....lb.	0 00 0 14 1/2
Mèches à lampes No. 1.....	0 11 0 13	" plate.....	3 65 3 75	Extrait de Campêche.....	0 10 0 11	Amandes Tarragone.....	0 10 1/2 0 11 1/2
" No. 2.....	0 14 0 16	Huitres, 1 lb.....ds.	1 25 1 40	" en paquets.....	0 12 0 14	" Valence écalées.....	0 25 0 27 1/2
" No. 3.....	0 09 0 11	" 2 ".....	2 25 2 40	Gélatin, en feuilles.....	0 35 0 60	Amand. amères écaléeslb	0 00 0 45 1/2
Miel rouge coulé.....lb.	0 08 0 00	Maqueread.....	0 95 1 00	Glucose.....	0 03 1/2 0 03 1/2	Dattes en boîtes.....	0 00 0 04
" blanc.....	0 06 0 07	Sardines Canadiennes, case	3 75 4 00	Glycérine.....	0 17 0 20	Figues séchées en boîtes	0 08 0 15
" rouge en gateaux.....	0 00 0 00	Sardines 1/4 françaises, bte.	0 08 0 25	Gomme arabique.....lb.	0 40 1 25	" en nattes.....	0 00 0 00
" blanc.....	0 09 0 10	" 1/2 "	0 17 0 35	Gomme épinette.....	0 00 0 25	Nectarines Californie.....	0 00 0 00
Strop d'étable en qrts.....lb.	0 05 0 05 1/2	Saumon rouge (Sockeye) boîte	1 45 1 70	Gomme Shellac.....	0 18 0 25	Noisettes (Avelines).....lb.	0 08 1/2 0 09 1/2
Sucré d'établepts pains lb.	0 07 1/2 0 08 1/2	" haute ds. 1 45	1 70	Indigo Bengale.....	1 50 1 75	Noix Marbot.....	0 00 0 00
" vieux.....	0 00 0 00	" plate.....	1 60 1 85	Iodure de potasse.....	4 00 4 25	" Couronne.....	0 00 0 00
Conserves alimentaires		" rose (Coco).....	ds. 0 95 1 05	Opium.....	4 50 4 75	" Grenoble.....	0 08 1/2 0 09
<i>Légumes.</i>		" du printemps.....	1 25 1 40	Phosphore.....	0 50 0 75	" écalées.....	0 15 0 16
Asperges 4 lbs.....ds.	0 00 4 50	Smelts (Sperians).....	0 00 0 00	Pourpre de Paris.....	0 09 0 10	Noix du Brésil.....	0 11 1/2 0 12 1/2
Baked Beans 3 lbs.....	1 00 1 10	<i>Viandes en conserves.</i>		Résine.....(280 lbs)	2 75 5 00	Noix Pecanes poli.....	0 14 0 15
Blé d'Inde.....2 lbs	0 80 0 82 1/2	Corned Beef, bte 1 lb.....ds.	1 55 1 60	Salpêtre.....lb.	0 05 0 07 1/2	Peanuts rôtis (arach).....	0 06 1/2 0 08 1/2
Champignons.....bte.	0 15 0 24	" 2 ".....	2 75 3 00	Sels d'Espom.....100 lbs	1 50 3 00	Pêches Californie.....	0 00 0 10 1/2
Citrouilles 3 lbs.....ds.	0 00 0 90	" 4 ".....	8 50 11 30	Soda caustique 60°C " lbs	0 00 2 50	Poires.....	0 00 0 10
Haricots verts.....	0 77 1/2 0 85	" 14 ".....	18 00 25 30	" 70°C ".....	0 00 2 75	Pommes écalées.....	0 00 0 00
Ollives, Pints.....	3 75 5 00	Lang. de porc.....1 "	2 75 4 10	" à laver.....	0 70 0 90	Pommes éraporées.....	0 00 0 00
" 1/2 Pints.....	2 90 3 60	" 2 ".....	5 50 7 85	à pâte.....brl.	2 00 2 50	Pruneaux Bordeaux.....	0 00 0 00
en quart, gallon.	0 00 1 50	" bœuf 1 1/2 lb.....	9 35	Soufre poudre.....lb.	0 01 1/2 0 02 1/2	" Bonnie.....	0 00 0 00
Pet ts pois français.....bte.	0 09 0 11	" 2 ".....	7 50 10 95	" bâtons.....	0 02 0 03	" Californie.....	0 00 0 00
" mi fins.....	0 11 1/2 0 12 1/2	" 3 ".....	13 40	rock, sacs. 100 lbs.	2 00 3 00	Raisins Calif. 2 cour.....	0 00 0 00
" fins.....	0 13 1/2 0 14	English Brawn 1 lb.....	1 40 1 65	Sulfate de cuivre.....os.	0 90 1 00	" 3 ".....	0 00 0 00
" extra fins.....	0 16 0 17	Bœuf (chipped dried).....	2 45	Sulfate de morphine.....	1 90 2 00	" 4 ".....	0 00 0 00
" surfins.....	0 00 0 00	Dinde, bte 1 lb.....	2 20 2 45	de quinine.....os.	0 40 0 45	Corinthe Provinciais.....	0 05 1/2 0 05 1/2
		Pâtés de fole gras.....	3 00 3 00	Sumac.....tonne.	60 00 70 00	" Filistras.....	0 05 1/2 0 08 1/2
				Vert de Paris.....lb.	0 16 1/2 0 18 1/2	" Patras.....	0 00 0 00
						" Vostissas.....	0 07 1/2 0 08

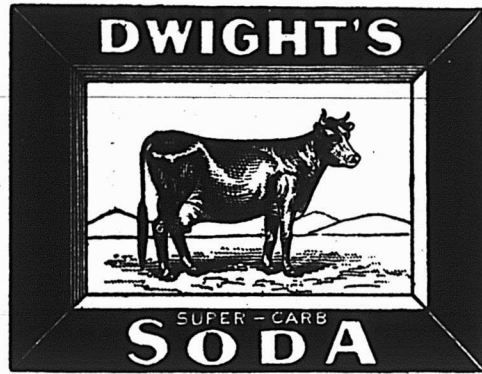

NOUS ENVOYONS GRATIS

pour distribution parmi vos pratiques notre livre de Recettes et Informations utiles. Si vous en voulez (et vos clients les apprécieront grandement) écrivez-nous, disant combien il vous en faut, et si vous voulez des livres français ou anglais, ou combien de chaque.

DWIGHT'S COW BRAND

SODA A PATE DWIGHT - (MARQUE DE LA VACHE)

EN VENTE chez TOUS LES EPICIERES EN GROS

Ecrivez,
Télégraphiez ou
Téléphonez à

THE "OZO" CO. LIMITED

Pour ses cotations sur **Thés, Epices, Cafés, Balais, Vinaigre.**

Nos produits sont garantis donner la plus grande satisfaction au consommateur, conséquemment elle les rend hautement profitables au marchand qui n'en vend pas seulement une ou deux fois, mais crée pour eux une demande continue. Permettez-nous de vous inscrire comme un de nos clients. Nous demandons votre clientèle parce que nous sommes convaincus que nous pouvons vous plaire sous le rapport de la qualité et des prix. Faites plus ample connaissance avec nous en nous écrivant pour avoir nos prix.

Bureau Principal : RUE ST-PAUL, MONTREAL.

Usine à St-Hyacinthe, Qué.

NOS PRIX COURANTS, PARTIE II

Dans cette seconde partie sont comprises uniquement les marques spéciales de marchandises dont les maisons, indiquées en caractères noirs, ont l'agence ou la représentation directe au Canada, ou que ces maisons manufacturent elles-mêmes.

Des prix indiqués le sont d'après les derniers renseignements fournis par les agents, représentants ou manufacturiers.

PRIX COURANTS.—MONTREAL, 19 JUIN 1902

<p>American Chicle Co TORONTO</p> <p>Gommes à mâcher, marques régulières Adam's Tutti Frutti, 36 barres à f.c. 1 00 Avec pot et tasse, un joli plat opale 8 pcs de diamètre, couteau à tarte argent, cuiller à fruits, pot à crème ou sucrier, 25c extra par boîte.</p> <p>Adam's Pepsin Tutti Frutti, 23 paquets de 5c. 0 75 " Yankee Dandy, 10 pièces 1c 0 70 " Sappota Gum, 150 pièces 1c 0 90 Dr. Seaman's Original Pepsin Gum, 20 paquets de 5c. 0 80 White's Yucatan Gum, 20 paquets de 5c 0 80 White's Red Robin, 100 pièces de 1c avec la bonne aventure sur chaque enveloppe. 0 80 Globe Fruit, 36 barres de 5c, 6 parfums. 0 80 " Pepsin 20 paquets de f.c. 0 80 Britten's Havana Fruit, 36 barres 5c " Red Jacket, lettre d'amour, français ou anglais, une prime dans chaque boîte, 115 pièces de 1c. 0 75 " Kola Nut, 20 paquets de f.c. 0 80 " " 60 " de f.c. 1 80 " Base Ball, 1 pied de long, 100 pièces de 1c. 0 70 " Large Heart or Globe Paraffin Gum, 100 pièces de 1c 0 70 " Big Five Paraffin Gum, 115 pièces de f.c. 0 75 " Gomme d'Épinette Un'on Jack, 100 pièces de 1c. 0 80 Bocal de verre, Tutti Frutti or Pepsin 115 barres de f.c. 3 75</p> <p>American Tobacco Co of Canada MONTREAL</p> <p><i>Cigarettes</i> Richmond Straight Cut.....\$12 00 Sweet Caporal..... 8 50 Athlete..... 8 50 Old Judge..... 8 50 New Light (tout tabac)..... 8 50 Derby..... 8 30 Old Gold..... 6 30 Prince..... 5 50 Sweet Sixteen..... 5 50 Dardanelles (Turques)..... 12 50 Yildis (Turques)..... 15 00</p>	<p><i>Tabacs à cigarettes</i> Puritan, 1-12s..... \$1 00 B C No 1, 1-12s..... 1 00 Sweet Caporal, 1-13s..... 1 15</p> <p><i>Tabacs coupés</i> Old Cham, 10s..... 82 Puritan, 1-11s..... 85 Ritchie's Navy Cut, bte 1-5 lb..... 1 05 Lord Stanley, bte 1-2..... 1 05 Athlete Mixture, bte 1-2, 1-4..... 1 35 Old Fashioned, cut plug..... 90 Old Gold 12's..... 95 Seal of North Carolina 12's..... 95 Duke's Mixture..... 82 Virginity..... 1 25 Old Virginia bte 1 lb et 1/2..... 75</p> <p><i>Tabacs en plugs</i> Ritchie's Derby Smoking, Solace..... \$0 68 Ritchie's Old Virginia, Twist..... 70 Old Virginia, Solace..... 70</p> <p style="text-align: center;">Succursale L. Larue, Jr. MONTREAL</p> <p><i>Tabacs à fumer, coupé</i> Comfort..... 24 Yrappour..... 24 Zouave..... 30 Horsehoe Cut Solace, (cut plug) 1/2 lb avec pipe..... 40 Horsehoe Cut Solace, 1-10..... 40 Brown Bhag, 1-8..... 30 Le Petit Bleu, 1-12..... 48 Gold Block Cut, sacs 1-12..... 48 Mon Aml..... 60 Gold Cross, rouge et Quesnel..... 50 Red Cross, Rouge et Quesnel, 1-10..... 38 O. K..... 47</p> <p><i>Tabacs à chiquer</i> Spun Roll..... 60 Chocolat Fine Cut..... 60</p> <p style="text-align: center;">Empire Tobacco Co MONTREAL</p> <p><i>Tabacs à chiquer</i> Bobs..... \$0 36 Currency..... 39 Old Fox..... 39 Snowshoe..... 43 Pay Roll..... 44</p> <p><i>Tabacs à fumer</i> Empire..... 39 Rosebud..... 44 Royal Oak..... 52 Something Good..... 48 Amb. r, 8s..... 56</p>	<p style="text-align: center;">Joliette Tobacco Co MONTREAL</p> <p><i>Tabacs à chiquer</i> Club..... \$0 37 Atlas..... 39 Universal..... 39 Anchor..... 37 Favorite Twist..... 38</p> <p><i>Tabacs à fumer</i> Sirdar..... 46 Welcome..... 38</p> <p style="text-align: center;">Boivin, Wilson & Co MONTREAL</p> <p><i>Bière de Bass.</i> E. ad Bros. Dog's Head... 2 80 1 65 Porter Guinness' Stout. E. ad Bros. Dog's Head... 2 80 1 65 Clarets et Sauternes Faure Frères. Côtes..... La caisse qts 3 50 Bon-Ton..... " 4 00 Folrac..... " 4 50 Medoc..... " 5 00 Margaux..... " 5 50 St. Julien..... " 6 00 Pontet Canet..... " 6 50 Chat, Gruaud Larose..... " 12 00 Sauternes..... " 4 50 Leon Pinaud Claret..... " 2 50 Côtes..... gal. 1 00</p> <p><i>Champagne.</i> Vve A. Devaux... qts 15.00, pts 16 00 <i>Cognacs.</i> E. Pust, *..... qts 9 50 " "..... qts 10 75 " "XXX..... " 12 50 " "V.O..... " 15 25 " "V.S.O.P..... " 16 25 " "V.V.S.O.P..... " 20 25 " "1860..... " 24 25 " "1850..... " 26 25 " "1840..... " 30 00 J. Borianna XXX..... " 7 00 D'Angely XXX..... " 8 75 E. Pust..... Au gal, 4 00 à 7 00 J. Borianna..... " 8 75 à 4 75</p> <p><i>Eaux minérales.</i> St-Galmier (source Badoit)..... 8 00 Vichy Célestins, Grande Grille..... 10 80 " Hôpital, Hauterive..... 10 00</p>	<p>Vichy St-Louis..... 8 00 " Principale..... 7 00 Rubinat, Sources Serre, 50 bts... 9 50 <i>Gins.</i> Honey Suckle, cruchons verre... 8 00 " " pierre 1/2 gal. 15 00 <i>Gin de Berthierville.</i> La caisse. Melchers Croix Rouge, cses rouges. 11 25 " vertes. 5 85 " violettes (2 dos). 5 00</p> <p><i>Gin Old Tom.</i> La caisse. Club Old Tom..... 6 75 Wilson..... 5 75 Colonial London Dry..... 6 75 Old Tom..... Au gal, 2 00 à 3 00 <i>Liqueurs Frédéric Mugnier, Dijon.</i> <i>France.</i> La caisse. Crème de Menthe verte..... 11 00 Curacao..... 12 50 Cherry B'dy..... 10 50 Cacao l'Hara à la Vanille..... 12 50 Marasquin..... 13 00 Kirsch * * *..... 11 00 Prunelle de Bourgogne..... 12 50 Crème de Framboise..... 12 25 Fine Bourgogne 12 lit..... 18 00 Crème de Cassis..... 11 00 Absinthe Ed. Pernod..... 15 00 Fine Bernard..... 15 00 Grenadine..... 7 50 Anisette..... 10 50 Kumel..... 10 00 Grand Marlier qts 15.00... pts 16 00 Bigarreaux qts 900..... pts 5 00 <i>Rye Whiskey.</i> La caisse. Monopole-1898..... qts 6 50 " " 16 flasks..... 7 00 " " 32 "..... 7 50 " " 24 "..... 7 50 " " 48 "..... 8 50 " au gallon..... 3 00</p> <p><i>Vermouths.</i> Qts Nolly Prat..... 7 00 Cte Chasallette & Co..... 8 50 Amer Picon..... Litre 10 50 <i>Vins d'Oporto, Robertson Bros.</i> La caisse. No 1, Medal Port..... 15 00 No 2, "..... 12 00 Favorita Oporto..... 7 50 Au gallon..... de 2 00 à 6 50</p>
--	--	---	--

Autant la Gomme Fraîche est Agréable à Mâcher, autant la Gomme Empaquetée depuis longtemps laisse une Impression Désagréable

LA GOMME A MACHER

Tutti Frutti d'Adams

Est toujours fraîche, de même que la R D JACKET de BRITTEN

Vous vous trouverez bien de tenir en stock ces Produits Délicieux et Populaires

THE AMERICAN CHICLE CO., TORONTO, Ont.

Sherries Robertson Bros. La caisse.	
Amonillado.....	15 00
Mansanilla.....	12 00
Oloroso.....	7 50
Robertson Bros. gall 1 75 à 7 50	
Leveret et Schudel.....	1 25
Vin de messe. Au gallon.	
Auguste Gely " Puritas ".....	1 10
Vins toniques. Qts	
Vin St-Michel.....	cse 8 50
Vin Vial.....	doz 12 50
Whiskey Ecossais. La caisse.	
J. & R. Harvey R.O.S.....	12 50
" Fitz-James.....	10 00
" Hunting Stewart.....	9 00
" Jubilee.....	8 50
" Old Scotch.....	7 50
Alex. McAlpine.....	7 00
Strathape.....	6 50
Peter Dawson Perfection.....	9 50
Spécial.....	10 25
Extra Spécial.....	11 50
Liqueur.....	12 25
Old Curio.....	14 50
John Beig Royal Lochnagar.....	8 50
" " " " " "	10 00
J. & R. Harvey.....	gall 3 85 à 5 50
Melrose Droyer & Co.....	3 75 à 6 00
Whiskeys Irlandais. La caisse.	
Henry Thomson.....	9 00
" St-Kevin.....	7 50
" Kilkenny.....	6 50
Rhum.	
Black Joe qts 7 50.....	pts 8 50
Brodie & Harvie	
MONTREAL	
Farines préparées	
Farine préparée, Brodie	
Red, 6 lbs.....	2 40
" " " " " "	1 25
" superb 6 " " " " "	2 30
" " " " " "	1 20
" Crescent 6 " " " " "	2 10
" " " " " "	1 10
The Canada Preserving Co	
HAMILTON ET MONTREAL	
(W. S. Silcock, P. O. B. 1085, Montréal)	
Marmelade de Graham,	
Verres de 1 lb.....	la doz 1 00
Seaux de 14 lbs.....	la lb 0 07
Jams de Graham. Tous fruits,	
Verres de 1 lb.....	la doz 1 00
Seaux de 5, 7, 14 et 30 lbs.....	la lb 0 07
Gelées de Graham. Tous fruits,	
Verres de 1 lb.....	la doz 1 00
Seaux de 7, 14 et 30 lbs.....	la lb 0 06 1/2
Mince Meat de Graham,	
Seaux de 7, 14 et 30 lbs.....	la lb 0 08

L. Chaput, Fils & Cie	
MONTREAL	
Articles divers. la doz	
Lessive Greenbank, solide.	0 85
" Red Heart, poudre.	0 85
" " " " " "	tins 12 os 0 90
Chlorure de Chaux Green-	
bank 1/2s.....	0 40
Chlorure de Chaux Green-	
bank 3/4s.....	0 60
Chlorure de Chaux Green-	
bank 1 lb.....	1 10
Cafés moulus ou rôtis. La lb.	
Owl No 10.....	0 32
" " 20.....	0 31
" " 30.....	0 30
" " 40.....	0 27
" " 50.....	0 22 1/2
Café Hibou Maracalbo.....	0 18
Spécial.....	0 15
Dandicolle & Gaudin Ltd.	
Asperges françaises btes ferblanc	2 90
Asperges françaises sous verre	4 30
Champignons choix.....	la cse 14 50
" extra.....	18 00
" surchoix.....	20 00
" sous verre.....	la doz 4 00
Pois moyens.....	la cse 9 00
" ml-fins.....	10 50
" extra fins.....	14 50
" sur extra fins.....	18 00
" extra fins, sous verre.....	la doz 2 50
Sardines Dandicolle & Gaudin Ltd.	
Royan à la Bordelaise.....	la cse 12 75
" " " " " "	13 00
Cordons bleus 1/4s.....	12 75
Rédultes sans arêtes Am 1/4s.	18 00
" " " " " "	1/4 ord. 12 00
Thon à la Bordelaise.....	13 00
Pâtis de fete gras Dandicolle & Gaudin Ltd.	
" " " " " "	la doz 8 00
" " " " " "	9 00
Huile d'Olive. La caisse	
Dandicolle & Gaudin, Lion.....	qts 5 25
" " " " " "	pts 3 00
" " " " " "	1/4 pts 1 65
" " " " " "	litre 7 50
Brandies. La caisse.	
Gonzales.....	qts 8 75
Gonzales *.....	11 00
" * * *.....	13 50
" V. S. O. P.....	16 00
" V. S. O. P.....	18 50
" Sup. champ.....	22 00
" 24 flasks.....	10 00
" 48 " " " " " "	10 90

Hulot.....	qts 8 75
" 24 flasks.....	pts 7 75
" 48 " " " " " "	8 00
" 48 " " " " " "	8 10
" 48 1/2 btlcs.....	9 00
Boulestin *.....	qts 11 50
" " " " " "	pts 12 00
" 24 flasks.....	11 50
" 48 " " " " " "	12 75
" V. S. O. P.....	qts 20 00
" V. V. S. O. P.....	28 00
5 caisses assorties, 25c de moins.	
Souillac.....	qts 6 50
Fluchon.....	6 00
Almg Riche.....	** 6 00
Derby & Co.....	6 00
Gin P. Hope. Schiedam	
" Night Cap." La caisse.	
Caisses Vertes.....	5 50
" Bienes.....	5 75
" Rouges.....	10 75
" Jaunes.....	10 80
" Poney 1 doz.....	2 45
" 48 1/2 btlcs.....	7 25
5 caisses assorties, 10c de moins.	
Whiskey Ecossais. La caisse.	
" Ainslie " Highland Dew.....	8 75
" " " " " "	7 75
" " " " " "	24 fls. 8 50
" Loch Venacher.....	8 25
" Carte Jaune.....	9 00
" Carte Blanche.....	6 75
" Extra.....	10 50
" Extra Spécial.....	12 50
" Yellow Label, Imp. qts	13 50
Clynelish, 8 years old.....	ord. 12 50
Champion.....	qts 7 50
" " " " " "	pts 8 50
" " " " " "	Imp. qts 10 75
Duo de Cambridge.....	qts 12 00
Big Ben.....	10 75
Ainslie 24 fls.....	gallon 10 25
Dubonnet. La caisse.	
Fameux Apéritif.....	litres 12 00
" " " " " "	13 00
Oporto en bouteilles. La caisse.	
Commendador.....	15 00
Sup. Old Port.....	11 50
Old Port.....	10 00
Lagrime Christi, de Pasquale Scala	
le seul et vrai vin. La caisse.	
Rouge.....	qts 5 75
" " " " " "	pts 6 50
Bianco.....	qts 8 50
" " " " " "	pts 9 25

Sherry en bouteilles. la caisse.	
Emperador.....	15 00
Mansanilla.....	11 00
Amonillado.....	14 00
Vino de Pasto.....	9 00
Sauternes Dandicolle & Gaudin Ltd. la caisse.	
Château du Roc.....	qts 3 00
" " " " " "	pts 3 77
Ordinaire.....	qts 2 40
" " " " " "	pts 3 00
Audinet & Buhau.....	qts 3 75
" " " " " "	pts 4 75
Rhum, Dandicolle et Gaudin Ltd. la caisse.	
Lion.....	qts 7 50
" " " " " "	pts 9 50
" " " " " "	1/4 pts 10 50
" " " " " "	5 caisses, 25c de moins
Saint-Marc.....	qts 8 75
Royal.....	qts 10 25
Marinades Williams Bros & Charbonneau	
Amer. 1/2 gallon..... (Sweet)	3 80
Imp. round qrts..... (Sour)	3 45
5 caisses, 10c de moins.	
Octogon sweet mixed.....	3 80
" " " " " "	Gherkins 3 80
" " " " " "	Sour mixed 3 45
" " " " " "	Gherkins 3 45
" " " " " "	Onions 3 60
" " " " " "	Chow Chow 3 45
mp. Oct p.....	2 30
Hexagon 10 os.....	1 37 1/2
Catsup Mad. Jones 1/2 pts.....	1 10
" " " " " "	pts 1 55
" " " " " "	Walдорf ord. pts 1 45
" " " " " "	Imp. pts 1 75
Mountarde W. B. & C.....	1 25
Thés du Japon	
Extra choisi du mois de mai: La lb	
Castor No 1 nouvelle récolte.....	35
" No 2.....	31
" No 2 nouvelle récolte.....	35
" No 3.....	32
Hibou No 1.....	32
" No 2.....	30
Feuilles Naturel (Basket Fired).....	24
Le Faucon No 500.....	24
Owl Chop No 100.....	18 1/2
" No 1 nouvelle récolte.....	35
" No 2.....	32
" No 3.....	30
Owl Chop No 200.....	18
Japon commun.....	13 1/2 à 14 1/2

Favoris pour l'Été

— Produits
— Marque
— "Sterling"

Lime Juice
Lime Juice
Cordial
Vinaigre de Framboises

Voici l'été et quoi emporter pour le pique-nique ou la maison est une importante question. Il n'y aura pas d'erreur commise si votre client choisit les produits de la marque " Sterling " — Lime Juice, Lime Juice Cordial et Vinaigre de Framboises. Justement ce qu'il vous faut pour le pique-nique.

— Se vend en chopines
— impériales
— en chopines et en "Splits."

T. A. LYTLE & CO.
124-128 Rue Richmond Ouest
TORONTO



CETTE MARQUE DE

Lard Fumé et de Jambons

garantit au consommateur un article parfaitement bien préparé par les procédés les plus perfectionnés dans le monde entier.

THE

Farmer's Co-Operative Packing Co.

OF BRANTFORD, LIMITED

Fabricants du Breakfast Bacon, Long Clear Bacon, Short Roll Bacon, Long Rib Bacon, Long Roll Bacon, Square Short Shoulders, Back, or Windsor Bacon, Shoulder Butts, Wiltshire Bacon, Mess Pork, Cumberland Bacon.

Edwardsburg Starch Co., Ltd.

MONTREAL

Table listing various starch products like 'Empois de buanderie', 'Canada Laundry', and 'Edwardsburg No 1 blanc' with their respective prices.

J. A. E. Gauvin

MONTREAL

Table listing 'Spécialités' such as 'Sirop Menthol', 'Sirop d'Anis Gauvin', and 'William's Headache Wafers'.

Laporte, Martin & Cie

MONTREAL

Table listing 'Brandy' products from 'Richard, S. O.', 'F. C.', 'V. S. O. P.', 'V. O.', and 'V. S. O.'.

Large table listing various liquor and wine products including 'Couturier', 'Marion', 'Richard, F. C.', 'V. S. O. P.', 'V. O.', 'Scotch Mitchell', 'Irish Whiskey Mitchell', and 'Champagne'.

Table listing various wine and sherry products such as 'Duc de Pierland', 'Cardinal', 'Vin de Madère-Blandy', 'Vin de Malaga-Blandy', and 'Vin de Sherry'.

E. D. Marceau

MONTREAL

Table listing 'Cafés' and 'Thés Japonais' products with prices per pound.

Tous les Epiciers et Marchands de première classe devraient vendre les Marques...

"L. & S." ET "IMPERIAL"

De Jambons fumés, de Lard fumé "English Breakfast," "Backs," Saindoux, Etc.

Le meilleures marques et les plus favorablement connues sur le marché. Ils sont délicieux et appétissants, quand on y aura goûté, on y retournera.

Fowler's Canadian Company, Limited

Empaqueteurs et Exportateurs de Porcs, HAMILTON, CANADA

Etablissements d'Emballage de Fowler: Chicago, Ill., Omaha, Neb., Kansas City, Kan., Hamilton, Can.

Bureau de New York: Produce Exchange Building N. Y.

Maisons anglaises de Fowler: Fowler Bros., Limited, Liverpool, Eng., Fowler Bros., Limited, London, Eng.

THE L. & S. ROSEMARY COMPANY, LIMITED

Manufacturiers de Confitures Gelées, Noix de Cocos Extraits, Poudres à Pâte, Vinaigres, Marinades, Etc.

22 McNab St., South Hamilton, Can.



Les Meilleurs

Les Ginger Ale, Soda Water, Céderine, Cream Soda, Bière au Gingembre, Etc.

De TIMMONS

Se trouvent chez tous les Epiciers en gros ou Marchands de Vin en gros dans la Province de Québec.

Vert.....(se détaille 28c)	0 20
Chocolat.....(" 35c)	0 25
Bleu.....(" 50c)	0 38
Marron.....(" 60c)	0 45

NECTAR THE NOIR—Boîtes de fantaisie de 1 lb 50 à la caisse.

Chocolat.....	0 32½
Bleu.....	0 42½
Marron.....	0 50

NECTAR THE NOIR—Boîtes de fantaisie de trois livres.

Marron.....la boîte	1 50
---------------------	------

OLD CROW—Mélange des thés noirs. Btes de 10, 25, 50 et 80 lbs.

No 1.....	0 35
No 2.....	0 30
No 3.....	0 25
No 4.....	0 20
No 5.....	0 17½

Moutarde "Condor" pure la lb.

Boîtes de 1 lb.....	0 32½
" ½ lb.....	0 33
" ¼ lb.....	0 35

Moutarde "Old Crow" mélangée.

Boîtes de 1 lb.....	0 22½
" ½ lb.....	0 23
" ¼ lb.....	0 25

Moutarde Condor, jarres 4 lbs.

" 1 lb.....	0 35
" Old Crow " 4 lbs.....	0 70
" " 1 lb.....	0 25

Poudres à pâte

E M D de crème de tarte pure	
Caisse de 2 dzs.....	1 lb 3 25
" 4 ".....	½ " 1 75
" 4 ".....	¼ " 1 20

Condor de grand choix

Caisse de 2 dzs.....	1 lb 2 25
" 4 ".....	½ " 1 35
" 4 ".....	¼ " 0 80

Old Crow de haute qualité

Caisse de 2 dzs.....	1 lb 1 25
" 4 ".....	½ " 0 70
" 4 ".....	¼ " 0 45

Vinaigre.

Condor, pur, 100 grains.....	0 25
Old Crow, pur, 75 grains.....	0 20

Prix spéciaux aux acheteurs en quantité.

R. Herron & Co.
MONTREAL

Poudre à pâte Yeastrine, la dos....	2 40
" Chef.....	1 00
Sauce Windsor.....	1 25
Epices purs en caillottes de ¼ lb.....	0 75

W. D. McLaren
MONTREAL

Poudre à pâte, Cook's Friend.

No 1, en boîtes de 4 et 2 doz.....	la dos 2 40
" 2, " 6 et 3 ".....	0 80
" 3, " 4 ".....	0 45
" 10, " 4 et 2 ".....	2 10
" 12, " 6 et 3 ".....	0 70

McNeil & Mercier
QUEBEC

Vermicellis.....	la lb
Boîtes, 5 et 10 lbs.....	0 04½
Barils, 0, 75, 90 lbs.....	0 04
Paquet, 1 lb, 80 à la caisse.....	0 05½
Macaronis, mêmes prix. Extra fin, ½ c de plus que vermicellis.	

Moulin Ocean

Empois chinois, cse	48 paquets....	4 00
---------------------	----------------	------

Poudre à pâte

3 os. cse 4 doz....	0 35
4 " " 4 ".....	0 45
8 " " 5 ".....	0 90
1 lb. " 3 ".....	1 25
1 " " 4 ".....	1 00
Borax " 4 ".....	0 40
Corn Starch cse 64 paquets.....	0 78

5 p.c. à 30 jours.

Regisse
YOUNG & SMYLLIS, BROOKLYN, N.Y.

Y. & S. Boîtes de 5 lbs, bois, par lb.....	0 40
Y. & S. Boîtes de fantaisie, 38 bâtons 12s ou 50 bâtons 16s la bte, par bte	1 25
" Ringed " boîtes de 5 lbs, par lb.....	0 40
" Acme " Pellets, boîtes ferblanc de 5 lbs, par boîte.....	2 00
" Acme " Pellets boîtes de fantaisie, (40 boîtes de 5c à la bte), par boîte	1 50
Wafers goudron, Regisse et Tolu, boîtes de 5 lbs par boîte.....	2 00
Lozenges de regisse, verres de 5 lbs	1 75
" " boîtes de 5 lbs	1 50
Regisse " Purity " 200 bâtons.....	1 45
" " " 150 bâtons.....	0 78
" Dulce " gds bâtons de 1c, bte 100	0 80

A. Robitaille & Cie
MONTREAL

Brandies. (droits payés) La caisse

Sorin.—Carte bleu.....	\$ 8 50
" Carte rouge.....	9 50
" Carte d'or.....	11 00
" 24 Flasks avec verre.....	9 00
" 48 ½ Flasks avec verre.....	10 50
" Gallon.....	4 00 4 25

J. Mourier & Cie

Quarts.....	7 00
24 ½ bouteilles.....	8 00
48 ½ ".....	9 00
24 flasks.....	8 00
48 ½ flasks.....	9 00
24 " avec verres.....	8 50
48 ½ " ".....	9 00
Mont St-Louis, quarts.....	6 00
" 24 flasks.....	7 00
" 48 ½ flasks.....	8 00

Champagne Bellon & Cie

Carte Blanche.....	12 00	13 00
Poudre à pâte Prince Arthur		doz.
Bte 1 lb, 2 doz à la cse.....	1 50	
Bte ½ lb 4 doz à la cse.....	0 85	
Bte ¼ lb " ".....	0 50	

Snowdon Forbes & Co.
MONTREAL

Produits marque Bee.

Coffee, 1b Tins 29c, 30 lbs cse.....	
" 2 lbs Tins 28c, 30 lbs cse.....	
Empois, cse 64, \$1.00, ½ cse 32, \$2.50.	
Borax, cse 40, de 4 cents chacun, \$1.40.	
Soda, cse 96 de 10 oz chacun, \$2.75.	

Tellier, Rothwell & Co.
MONTREAL

Mines à poêle.

Royal Black lead.....	1 75
" Stove paste, grands.....	9 00

Bleu à laver.

Parisian.....	0 12½
Victoria.....	0 10
Challenge.....	0 10

Arthur P. Tippet & Co
MONTREAL

Savon.



A. P. TIPPET & CO
AGENTS.

Ceintures Maypole Soap, couleurs, par grosse \$10.30.

Teintures Maypole Soap noirs, par grs. \$15.30.

Maison Stowers.

Lime Juice Cordial p. 2 ds	0 00	4 00
" " g. l "	0 00	3 50
Double Ref. lime J'oe 1 ds	0 00	3 50
Lemon syrup bout. 1 "	0 00	4 00

T. Upton & Co.
HAMILTON, ONT.

Marmalade d'Oranges.

Verres 1 lb 2 dzs. à la cse.....	la dz. 1 00
Seaux 7 lbs, 6s au crate.....	la lb. 0 08½
Canistres 7 lbs 12 au crate.....	0 08½
" 5 lbs 12 ".....	0 08½

Jams pures de fruits.

Framboises, Fraises, Pêches, Prunes, Abricots, Gadelles Rouges, Gadelles Noires, Groselles, Fignes.

Verres 1 lb, 2 dzs. à la cse.....	la dz. 1 00
Seaux fer blanc. 5 lbs, 8s au crate.....	la lb. 0 08½
Seaux " 24 au crate.....	" 0 07
Seaux bois, 7 lbs, 8 au crate. " " " " "	" 0 08½
" 14 " 6 " " " " " "	" 0 08½
" 30 " " " " " " " "	" 0 08½

Gelées de fruits pures.

Framboises, Fraises, Gadelles Noires, Gadelles rouges, Ananas.

Verres 1 lb, 2 dzs à la cse.....	la dz. 1 00
Seaux bois, 7 lbs, 8s au crate. " " " " "	" 0 08½
" 14 " 6 " " " " " "	" 0 08½
" 30 " " " " " " " "	" 0 08½

Empaquetées en caisses et crates assortis, si demandé.

L'EXPERIENCE DE QUELQUES MARCHANDS



Salomon a dit dans sa précipitation : "Tous les hommes sont menteurs." Il ne le pensait pas. Il était simplement furieux contre un homme au point qu'il y inclut tout le reste.

Ne nous laissez pas commettre l'erreur de Salomon. Nous devrions extraire de notre expérience toute la sagesse qu'elle contient et NOUS EN TENIR LA !

Autrement nous sommes aussi stupides que le chat qui s'assit sur une plaque de poêle chaude. Il ne s'y remettra jamais sur une plaque de poêle chaude; cela montre son jugement. MAIS IL NE S'ASSOIERA MEME PLUS SUR UNE PLAQUE FROIDE.

Maintenant, certains marchands ont eu de fortes déceptions récemment avec des systèmes de livrets à coupons qu'on leur avait représentés comme absolument corrects comme compte et fabriqués aussi bien que n'importe quels autres; mais ils ne l'étaient pas et vous ne saurez pas ce que c'est qu'un livret à coupons parfait jusqu'à ce que vous ayez essayé les livrets à coupons de Allison ou les livrets de comptes Allison. Les deux sont bons; l'un de ces livrets convient aux uns, l'autre répond aux besoins des autres marchands.

Nous faisons en ce moment des quantités de gravures pour les marchands qui emploient nos livrets en grandes quantités. Nos livrets sont tenus en stock par les jobbers; nous nous ferons un plaisir de vous en envoyer un échantillon gratuit.

Le nom d'Allison sur un livret à coupons est par lui-même une garantie de perfection.

Prix des Livres à Coupons d'Allison, en français ou en anglais NON NUMÉROTÉS

Moins de 100 livres à la fois	- - 5c	chacun
Par 100 " " "	4½c	"
Par 500 " " "	4c	"

NUMÉROTÉS

Moins de 100 livres à la fois	- - 6c	chacun
Par 100 " " "	5½c	"
Par 500 " " "	5c	"

FABRIQUE PAR **ALLISON COUPON COMPANY, INDIANAPOLIS, Ind.**

EN VENTE A LA **LIBRAIRIE BEAUCHEMIN, MONTREAL**

Seul Agent pour la Province de Québec.

LE Long Tom

Un tabac excellent en 12ièmes

LONG CUT --- se compose de Tabac Canadien et Tabac de Virginie

Très estimé des Fumeurs

Se détaille à **5 cts**

Manufacturé par **The Rock City Tobacco Co., QUEBEC**

Ferronneries, Peintures, Construction et Immeubles

REVUE DES MARCHÉS

FERRONNERIE

De toutes parts on nous dit que l'activité des affaires continue à être remarquable pour cette époque de l'année.

Il est difficile de préciser sur quel article en particulier se porte la demande, cependant il paraîtrait que les commandes pour les ferronneries de bâtisses sont assez volumineuses.

Les changements de prix sont peu nombreux cette semaine ; nous ne pouvons pas encore connaître quelle décision prendront les manufacturiers de clous de broche qui siègent en ce moment ; s'il y a lieu, et si le changement se fait assez tôt pour que nous puissions le publier, nous le signalerons dans une autre partie du journal.

Clous de broche

Les manufacturiers de clous de broche sont en sossion au moment même où nous écrivons ce rapport. On s'attend assez généralement à une hausse dans les prix, étant donné que la matière première, le wire rod, est de \$5.00 plus cher que l'année dernière.

Fers à repasser

Le prix des fers à repasser ordinaires vient d'être augmenté de 70c par 100 lbs.

Accouplements de tuyaux

Les accouplements de tuyaux, coudes, unions, etc., sont augmentés dans des proportions de 10 à 20 p. c. suivant l'article.

Ferronneries pour voitures

Le volume des affaires a quelque peu augmenté pendant la dernière huitaine. Il est plus facile d'obtenir des livraisons des manufacturiers. On constate de plus une amélioration dans les paiements.

METAUX

La demande continue d'être très forte et les prix sont maintenus sur toute la ligne.

Il y a lieu de constater une hausse de prix sur le zinc en feuille ; l'étain en lingots est également plus ferme.

Etain en lingots

Par suite de la hausse sur le marché anglais, l'étain en lingots est de $\frac{1}{2}$ c et plus cher.

(On cote :

Straits 33 $\frac{1}{2}$ c la lb.

Lamb et Flag, 33 $\frac{1}{2}$ c la lb.

Zinc Spelter

Le zinc "Spelter" est en hausse et vaut de \$5.50 à \$6.00 les 100 lbs, suivant quantité.

Zinc en feuilles

Par suite d'une avance sur le marché anglais le prix du zinc en feuilles a été avancé par la plupart de nos maisons de gros. On le cote comme suit :

Pour brl, de \$5.75 à \$6.00 les 100 lbs, suivant quantité.

Pour quantités moindres, de \$6.25 à \$6.50 les 100 lbs.

Tuyaux de plomb

Le prix des tuyaux de renvoi en plomb (composition et Waste pipes) est augmenté de $\frac{1}{2}$ c., on le cote à 8c maintenant ; le tuyau de plomb ordinaire reste à l'ancien prix c'est-à-dire à 7 cents. L'escompte est toujours fixé à 37 $\frac{1}{2}$ %.

HUILES ET PEINTURES

L'activité continue à être grande, les ordres proviennent surtout des centres importants tels que Montréal, Québec, Sherbrooke, etc., etc. où il s'élève un grand nombre de constructions nouvelles.

On nous dit que les remises se font généralement d'une façon satisfaisante.

Huile de lin

Les prix de la semaine dernière n'ont pas changé ; l'huile bouillie est cotée à 88 cents, l'huile crue à 84 cts.

Les stocks à Montréal sont toujours faibles et l'on éprouve de grandes difficultés à remplir les commandes.

Essence de térébenthine

L'essence de térébenthine est très ferme à 72 cents le gallon. Il n'y aurait rien d'improbable à ce qu'une hausse se produise dans un avenir très rapproché.

Le marché prémiaire de Savannah est contrôlé par une combine qui a accaparé les stocks disponibles et qui, par conséquent, peut dicter les prix.

FERRAILLES

La demande pour les ferrailles continue à être relativement forte ; la tendance est plutôt faible en ce qui concerne les prix des fer forgés.

Les commerçants paient les prix suivants à la campagne: cuivre rouge fort et en broche, 10 1-2c la livre; cuivre rouge mince, à 8c; laiton fort, 10 1-2c; cuivre jaune fort, 9c; laiton mince, 5c la livre; plomb, de 2c à 2 1-4c la lb ; zinc 2 1-4c la lb ; fer, No 1, forgé, \$15 la grosse tonne f. o. b. Montréal; plaques de poêles, \$12; débris de machines, \$15 à \$16; fer forgé, No 2, \$7 la tonne; fonte malléable et acier, \$5; chiffons à la campagne, de 60 à 70c les 100 lbs; vieilles claques, de 6c à 6 1-2c la lb.

MARCHES ETRANGERS

BELGIQUE

Le marché du fer et de l'acier est stationnaire. En fonta, les achats à long terme sont devenus hors de question, les consommateurs espérant, peut-être à tort, des prix plus bas dans un avenir par trop éloigné.

En demi-produits, il y a encore assez bien de demandes en rails et en poutrelles. Les usines qui ont la fabrication de ces spécialités sont donc bien occupées. Éu gros rails d'acier, on cote fr 130 à 135 franco-bord Anvers, et ces prix trouvent facilement preneurs, surtout de l'autre côté de l'Atlantique. En tôles et larges plats, il y a toujours moins de transactions, surtout à l'exportation, très disputée par les usines d'outre-Rhin.

Les ateliers de construction sont passablement pourvus, surtout ceux qui font le matériel pour tramways et chemins de fer. Les chaudronneries et chantiers navals font des efforts louables pour ne pas devoir congédier une partie de leur personnel.

FRANCE

Les affaires ont été calmes. Sur le marché à la consommation à Paris, les prix se maintiennent toute fois à fr 19 pour les fers à planchers et à fr 18 pour les fers marchands.

Dans les Ardennes, on se réjouit de la cessation de la grève à Nouzon ; on ne peut que féliciter les industriels de cette place de

UN BON SYSTEME DE SUSPENSION EST LA MOITIE DE LA VIE D'UNE PORTE

POUR VOS PORTES DE GRANGE, ADOPTEZ UN DE NOS GENRES POPULAIRES D'

ETRIERS A ROULETTES pour Portes de Granges

Ils sont très pratiques, se vendent bien: Ce n'est qu'une question de choix pour vos clients.

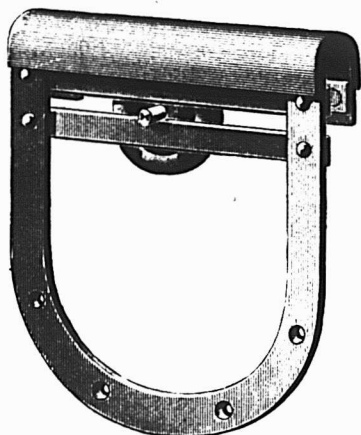

LANE

Lane (No 11 11½
{ Coulisse, pds 5 10

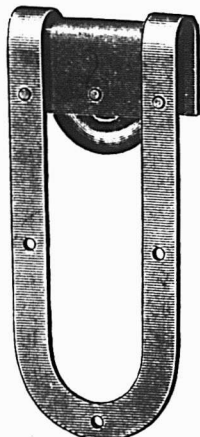

A R OULETTE

A Roulette (No 1 2
{ Roue, pces 3½ 4

King's Charm—Massive et bien faite: le joint de suspension permet l'inclinaison à n'importe quel angle.

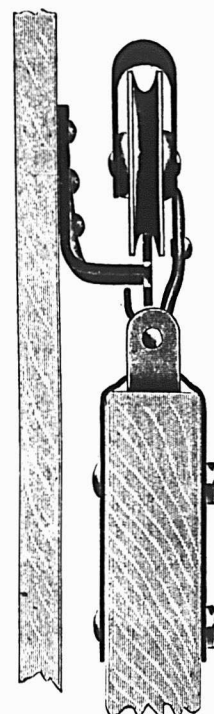
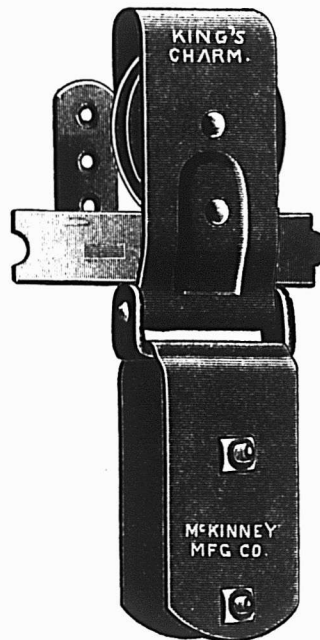

KING'S CHARM

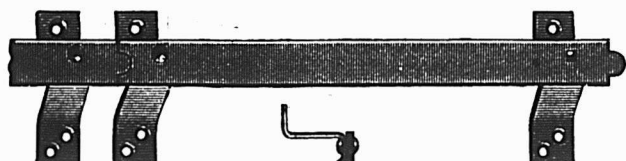

Rails pour étriers de portes de Lane ou a roulettes. 1 x 3 16, en longueurs de 4, 5, 6, 8 et 10 pds.

Rails pour King's Charm—1½ x 1, en longueurs de 4, 6, 8 et 10 p.

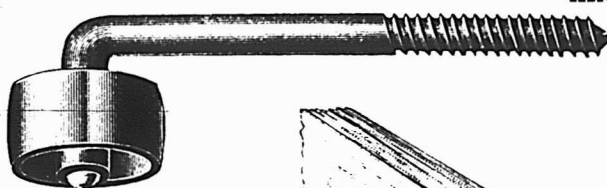

No 2—Roulette d'arrêt, extra-massive, avec pas de vis.

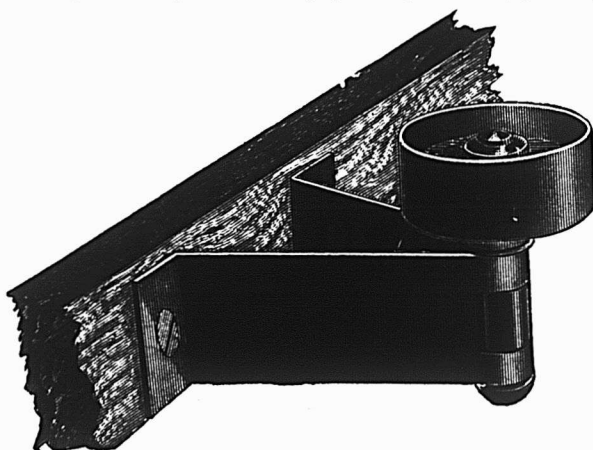

Roul. tte d'arrêt pour gonds, s'ajustant à n'importe quelle porte.

**EQUIPEMENT
PARFAIT
POUR ASSURER UNE
PROMPTE
LIVRAISON.**

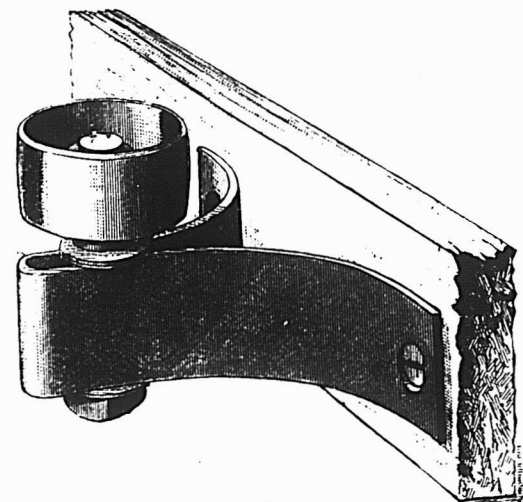

Roulette d'arrêt de Lane — L'écras incorporé dans l'axe permet d'adapter la roulette à toutes les épaisseurs de portes.

LEWIS BROS. & CO.

Toronto:
87 York St.

MONTREAL

Ottawa:
54 Queen St.

l'esprit de conciliation dont ils ont fait preuve dans le règlement du différend, en acceptant de partager par moitié les nouvelles charges résultant de la loi du 30 mars 1900.

Le calme est toujours la note dominante dans le bassin du Centre. On espérait, après la fièvre des élections, une reprise générale, cette reprise vient bien lentement et si pendant les derniers jours, il s'est présenté quelques courriers assez nombreux, ils n'apportent dans l'ensemble aucune commande importante.

La situation est stationnaire en Meurthe-et-Moselle, les affaires sont maussades. Les prix restent à fr 16 environ pour les fers marchands et à fr 17 pour les planchers.

Dans la région du Nord-Est, le marché sidérurgique n'a pas encore présenté cette semaine toute l'animation désirée. C'est à n'y rien comprendre : d'un côté les prix restent bien tenus et, d'autre part, il apparaît cependant que, sauf quelques compartiments privilégiés, les usines n'ont pas, de manière générale, toutes les commandes qu'elles seraient en mesure d'exécuter.

ANGLETERRE

On signale de Middlesbrough un marché de fontes ferme et actif. La fonte Cleveland no 3 cote 49". En ce qui concerne le marché des fers et aciers manufacturés, on n'annonce de cette place, rien de nouveau.

Voici les prix pratiqués :

Acier		£. s. d.
Rails lourds.....		5.17.6
Plaques de navires.....	
— de chaudières.....	
Cornières de navires.....	
Feuilles simples.....		8.12.6
— doubles.....		9. 2.6
Hoops.....		7.....
Fer		£. s. d.
Barres communes.....		6. 2.6
— meilleures.....		6.12.6
— — 1re qualité.....		7. 2.6
Cornières de navires.....	
Feuilles simples.....		8. 2.6
— doubles.....		8.12.6
Plaques de navires.....	
Traversees.....		6. 7.6
Plaques de chaudières.....		7. 2.6
Rails légers.....		6.10..

A Manchester, la demande en fontes a été limitée aux petits besoins qui se font sentir au jour le jour. Dans ce compartiment les prix sont fermes, mais cela est dû plutôt à la restriction de la production et à ce fait que dans quelques cas, les prix ont déjà atteint la limite où ils cessent d'être rémunérateurs. Les fontes de Middlesbrough cotent 57-1 pour marques ordinaires et 57-7 pour marques spéciales rendues Manchester. La fonte écossaise cote 57-6 à 58.

Les productions de fer ont reçu quelques ordres d'importance modérée. Leur fabrication en barres est déjà vendue en moyenne pour un mois ou deux.

Statu quo à Sheffield, comme à Barrow-in-Furness,

En Ecosse, le marché de Warrants a été très ferme pendant toute la semaine. A signaler l'excellente tenue des fontes du Cleveland et ce malgré les efforts de quelques bassins.

ALLEMAGNE

La surproduction devient de nouveau le fléau du marché sidérurgique allemand. Les cours se soutiennent avec difficulté. Il est heureux pour la sidérurgie allemande que les Etats-Unis aient fourni un débouché précieux à certains producteurs qui, sans cette aubaine imprévue, auraient pu se trouver dans une situation très critique.

Les commandes de matériel roulant de l'Etat prussien sont cette année encore très importantes, on compte que pour les lignes existantes, elles atteindront, pour toute l'année, à 1070 voitures et 413 fourgons, ainsi que 90 voitures et fourgons pour de nouvelles lignes à ouvrir sans compter les wagons.

Pour les provinces rhénanes et westphaliennes, la direction d'Elberfeld commandera 76 voitures et 26 fourgons ; celle d'Essen 86 voitures et 40 fourgons ; celle de Francfort 34 voitures et 35 fourgons, et celle de Sarrebrück 23 voitures et 14 fourgons.

LES CIMENTS

La fabrication du ciment Portland

(Suite et fin.)

Cette opération est d'une grande importance au point de vue de la qualité du ciment à prise lente ; elle lui donne la densité considérable qui est un indice de sa valeur. Aussi réclame-t-elle les soins les plus attentifs.

La plupart des usines ont dû adopter des fours intermittents à courte flamme pour les motifs suivants :

Les briquettes de ciment Portland doivent éprouver un commencement de fusion superficielle qui se produit à une température comprise entre le rouge vif et le blanc. Elles se collent l'une à l'autre et aux parois du four et l'on ne pourrait, dans un four à cuisson continue, faire descendre, du moins régulièrement, la pâte agglutinée.

Les combustibles à longue flamme, d'autre part, ne produisent pas une chaleur intense dans toutes les parties du four ; la houille contient souvent une proportion notable de soufre qui altère la chaux du ciment ; pour ces motifs, on préfère généralement employer le coke dont le soufre a été en grande partie éliminé pendant la distillation.

Les fours ressemblent à ceux qui servent à la fabrication de la chaux et reçoivent le plus souvent la forme de cuves en tronc de cône renversé. Eu égard à la haute température à laquelle ils doivent résister (1500 à 1800°), un revêtement ou chemise en briques réfractaires de premier ordre leur est nécessaire.

Les briquettes ou la pâte sont concassées avant d'être introduites dans les fours et les fragments sont placés par couches alternantes avec le coke.

La consommation du combustible varie suivant les saisons et l'état atmosphérique ; elle comporte de 200 à 250 kg de coke par tonne de ciment cuit.

TRIAGE

Après cuisson, les morceaux de ciment désignés sous le nom de Klinker sont triés et on rejette ceux dont la cuisson paraît défectueuse. On les reconnaît à leur apparence, à leur nuance jaunâtre, à leur faible densité et à leur état friable. Ces incuits sont repris pour une seconde cuisson.

Les fragments surcuits sont inutilisables.

BROYAGE

Le broyage s'effectue à l'aide d'engins mécaniques par deux séries d'opérations.

Les premières consistent en une réduction des fragments en poudre grossière à l'aide de concasseurs des systèmes Corr, Marsden, Blake, de moulins à noix, de cylindres lamineurs, de manèges à auges avec roues ou meules verticales pesantes, etc., etc.

Cette poudre, pressée sur un crible qui retient les morceaux trop gros, est amenée entre des meules horizontales placées comme celles des moulins à farine ou entre des cylindres lamineurs qui fournissent une poudre très fine.

BLUTAGE

Les poudres provenant du broyage passent dans des blutoirs ; ceux-ci fournissent le ciment dont la fabrication est terminée.

Eu égard aux exigences actuelles, on va même plus loin et les poussières passent dans des tamis offrant des ouvertures de $\frac{3}{4}$ à $\frac{1}{2}$ mm de largeur ou dans des tamis ronds semblables à ceux qu'on emploie dans les moulins à farine.

CONSERVATION DU CIMENT

Le ciment est emmagasiné dans des locaux bien secs. Il ne peut être employé immédiatement, car lorsqu'il est de fabrication récente, sa prise est rapide comme celle des ciments romains.

Il peut en général être livré à la consommation après deux ou trois mois. Pendant cette période, la petite quantité de chaux caustique qu'il renferme absorbe 1, 5 à 2% du poids total du ciment.

Le ciment est expédié dans des sacs contenant généralement 50 ou 60 kg brut ou en barils, d'une contenance de 180 kg brut et de 170 kg net.

CIMENT POUZZOLANE OU CIMENT DE LAITIER

Il est fabriqué au moyen de laitier granulé des hauts-fournaux, obtenu dans la fabrication de fontes de moulage, et mélangé avec une certaine proportion de chaux grasse ou de chaux maigre. Le laitier et la chaux éteinte sont triturés dans un appareil à boules et à un état de très grande finesse.

On s'explique cette fabrication par le fait que les laitiers renferment à peu près le même p. c. de silice que les ciments Portland, 2-3 de leur proportion de chaux et trois fois autant d'alumine. Il suffit d'ajouter de la chaux en quantité convenable.

La composition moyenne du ciment pouzzolane fabriqué par la maison Dassonville est de 28 à 30 p. c. de silice, 13 à 15 p. c. d'alumine, 50 à 52 p. c. de chaux et à 3 p. c. d'éléments divers. La composition des produits des usines Crockerill ne nous est pas exactement connue.

LAVIGNE.

La Canada Hardware Co Ltd. distribue actuellement à sa clientèle une partie de son catalogue général ; cette partie contient les marchandises en usages à cette saison de l'année.

FERRONNERIES QUINCAILLERIE

Coutellerie de poche, Coutellerie de Table. Hache-Viandes, Hache-Légumes. Armes en tous genres : Revolvers, Fusils et Carabines, Munitions, Scies, Haches, Outils Perfectionnés.

Venez examiner notre stock
il en vaut la peine

Nos prix comme toujours sont raisonnables.

Les commandes reçues par la malle sont remplies avec soin et les livraisons se font rapidement.

La Cie de Ferronnerie Letang
Limitée

287 et 289 Rue St-Paul, Montreal

Machinerie pour
Abattoirs et Empaquetage,
Moteurs Hydrauliques et
Presses à Filtrer **POUR TOUS
LES USAGES**

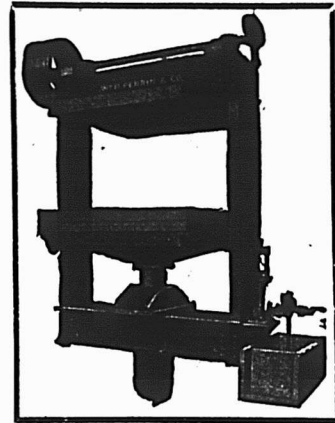

WILLIAM R. PERRIN COMPANY

TORONTO, ONT.

DEMANDEZ NOTRE CATALOGUE.

\$\$\$ \$ \$ \$ \$ \$ \$ \$ \$ \$

NEGLIGENCE

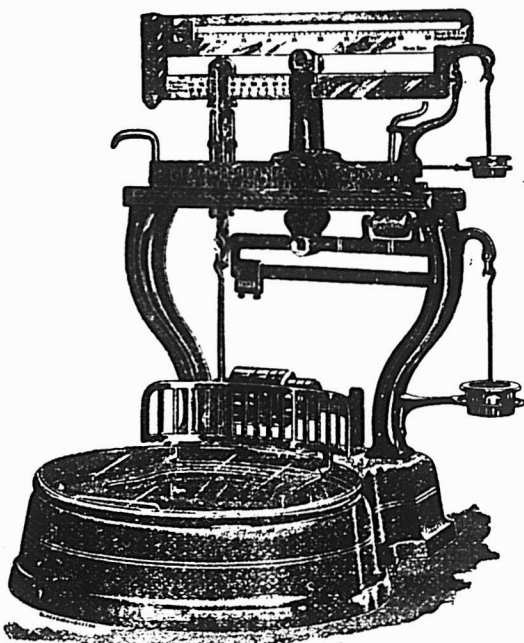

On peut sûrement estimer à un billion de dollars de marchandises la quantité donnée en cadeau par des marchands au cœur généreux qui ont pris l'habitude des excédents de pesée. Dans les mêmes proportions, nous estimons que le système money weight actuellement en usage dans plus de cent mille magasins économise cinquante millions cent vingt-cinq mille dollars.

Ceci ne devrait-il pas vous convaincre de son utilité et de son importance dans toute entreprise.

THE COMPUTING SCALE CO.

DAYTON, Ohio, E. U. S.

Moneyweight Scale Co., seuls distributeurs, 47 State St., Chicago Ill
Computing Scale Co. of Canada, Ltd., 164 King St. W., Toronto, Ont.
The Moneyweight Scale Co. of Canada, Ltd., 1662 rue Notre-Dame,
Montréal, Qué., Can.
The Computing Scale Co. of Caraca, Ltd., Vancouver, B. C.

\$\$\$ \$ \$ \$ \$ \$ \$ \$ \$ \$

LES CABLES SOUS-MARINS

Parfois, et nous avons dit que cela se présente notamment quand le mauvais temps force le navire à fuir, il faut couper le câble et le laisser au fond de l'eau ; on fait alors des observations astronomiques pour retrouver le point où la pose a fini, mais on rattaché aussi le bout du câble à une bouée spéciale qui permettra de reconnaître plus aisément ce point et de ramener à bord le bout du câble. Cette opération se pratique souvent quand on a eu à rechercher une rupture de câble, et nous allons la décrire brièvement, en indiquant les difficultés que présente l'exploitation des lignes télégraphiques sous-marines et les avaries qu'il faut réparer le plus fréquemment à grand-peine.

Malgré tous les soins dont sont entourées et la pose et la fabrication des câbles, il se produit assez souvent des interruptions dans la transmission des dépêches d'un bout à l'autre de la ligne ; en dépit des courants qu'on y lance, rien ne parvient à l'autre extrémité, et il y a une avarie évidente qu'il importe de réparer au plus vite. Un câble représente en effet un énorme capital qu'il n'est pas facile de laisser dormir longtemps. Mais ce n'est rien que de constater que les messages ne passent point ; il faut localiser l'avarie pour la réparer, car on ne peut pas songer à relever le conducteur tout entier, soit pour le remplacer, soit même pour le visiter en détail. Les compagnies télégraphiques possèdent naturellement des équipes et des navires employés constamment à la réparation de ces avaries, et ce personnel est doué d'un véritable flair et d'une connaissance approfondie des difficultés que rencontre d'ordinaire l'exploitation d'un câble ; aussi arrive-t-il généralement à porter remède à l'accident dans un temps assez court.

Cela n'empêche pas que ces travaux de recherches et de réparations sont particulièrement difficiles, d'autant que les causes d'avaries peuvent être multiples, quelques-unes mêmes surprenantes.

Partout où le câble se trouve par des profondeurs relativement faibles, il est, comme nous l'avons dit, exposé à être accroché par les ancres des navires, et les pattes de ces ancres tout au moins déchirent une partie des enveloppes du conducteur, et créent ce qu'on peut appeler une fuite d'électricité, ou au contraire coupent complètement le conducteur ; dans le premier cas, les messages télégraphiques se transmettent mal ; dans le second, ils ne se transmettent plus du tout. Une tempête peut aussi suffire à tordre le câble et à y former un véritable nœud. Un nœud de cette sorte amène tôt ou tard une rupture des enveloppes successives qui protègent les fils de cuivre et un arrêt dans les correspondances. Parfois ce sont des blocs de glace, du moins dans certaines mers, qui s'enfoncent suffisamment sous l'eau pour que leurs arêtes tranchantes viennent mettre les conducteurs hors de service ; ou bien les câbles s'enfoncent sous l'influence de leur propre poids dans des vases molles, et quand celles-ci sont déplacées ensuite par des courants sous-marins, elles entraînent le câble, qui se rompt sous cet effort de traction. De minuscules animaux, vers, crustacés, mollusques, se glissent entre les torons de chanvre ou de fil métallique et vont ronger la gutta-percha isolante, en laissant les fils de cuivre à nu dans l'eau de mer. Quelquefois au contraire ce sont des baleines, des requins, des espadons qui s'attachent aux câbles et les

brisent en se précipitant contre eux : on a cité l'exemple assez récent d'une baleine qui était venue se prendre dans deux tours d'un câble et qui, en se débattant du reste bien inutilement pour reconquérir sa liberté, n'avait réussi qu'à rompre le conducteur.

Nous pourrions parler encore des courants sous-marins et de mille autres causes de rupture, mais cela nous entraînerait trop loin. D'une façon générale, pour savoir où est la cause de l'interruption, il faut agir par tâtonnement, comme on le fait en matière de sonneries électriques ou de circuits d'éclairage : on examine successivement les diverses sections des conducteurs, en se servant précisément de tous ces appareils que contient le laboratoire d'électricité du bord. Et pour cela il est assez nécessaire de ramener à l'air libre le câble à essayer, sur différents points de son parcours. Du reste, quand une rupture complète s'est produite, c'est encore de cette manière qu'il faut procéder, toujours en repêchant le câble, si on veut nous permettre l'expression, en le draguant au fond de la mer, pour le relever et le remplacer ou en remplacer une section.

Quand on est près de la côte, ce n'est presque rien qu'un semblable repêchage, parce qu'on sait à peu près exactement dans quelle direction et on peut dire sur quel point s'étend le câble : mais la difficulté est bien autrement grande quand on doit effectuer un semblable travail en pleine mer, à des centaines de milles des côtes, en un point qui n'est que vaguement indiqué par la carte de pose dressée au moment de l'immersion du câble ; celui-ci peut du reste avoir dérivé considérablement sous l'influence des courants, et il faut le relever à l'aveuglette. La première chose à faire en pareil cas, c'est de s'assurer exactement de la position géographique pour acquérir la certitude que l'on se trouve bien par la latitude et la longitude où doit être étendu le câble, et ces observations astronomiques sont à la fois délicates et longues.

On se met ensuite à la besogne fastidieuse du dragage, en naviguant perpendiculairement à la direction générale du câble, et en traînant derrière le navire, à une plus ou moins grande profondeur, un grappin qui a pour but de saisir le câble et de le ramener au-dessus de l'eau. On fait de ces grappins de toutes les formes, et parfois même, quand la profondeur d'immersion est très considérable et qu'on craint que la boucle du câble ainsi relevée ne doive se rompre sous son propre poids, on recourt à un grappin coupant, qui sectionne le câble au moment où il le rencontre ; on effectue ensuite une seconde série de dragages pour relever les deux bouts libres. En pareil cas, on fixe sur une bouée le bout de câble qui peut être intact et on remonte à bord l'autre pour en remplacer par du câble neuf une portion plus ou moins importante. Au cas où il est possible de "crocher" le câble et de le relever tout d'une pièce, on le remonte suspendu au grappin, et des ouvriers, assis dans des petites sellettes comme les peintres en bâtiments, font la réparation sur place, bien entendu si l'on ne juge pas nécessaire de remplacer une section du conducteur.

Quand on songe que ces réparations se présentent fréquemment dans la vie d'un câble, qu'elles nécessitent un personnel des plus habiles et constamment au travail, quand on sait quelles dépenses considérables entraîne la confection même, puis la pose d'un câble sous-marin, on ne peut plus s'étonner si l'en coûte si cher pour envoyer d'une rive à l'autre de l'Atlantique une

dépêche de quelques mots seulement. Avant de finir, nous ferons remarquer que le réseau des divers câbles sous-marins représente maintenant une longueur énorme de 178,000 milles marins. Il a fallu pour l'établir un capital formidable, mais on est parvenu, grâce à cette dépense, à modifier complètement la vie d'autrefois et à rapprocher de façon merveilleuse les contrées les plus éloignées.

DANIEL BELLET.

L'ARGENT MÉTAL

M. Leroy-Beaulieu, dans l'*Economiste Français*, dit : "En quarante deux années, l'argent métal a perdu plus de la moitié de la valeur qu'il avait relativement à l'or ; le kilog. d'argent, qui valait 220 frs., ne vaut plus que 86 à 88 fr. 50. Ce fait est intéressant. Les pays civilisés ont renoncé à l'étalon d'argent qui n'est plus guère en usage que pour le Mexique. Or, les relations des pays civilisés avec le Mexique, dont l'importance commerciale s'est fort accrue, peuvent subir bien des entraves de ce chef, à cause de l'instabilité constante de l'argent.

"On peut se demander quelles sont les causes de la chute énorme de l'argent, qui a perdu 60 0/0 de la valeur que lui attribuaient nos lois monétaires et qui, depuis 1894 seulement, a baissé d'un tiers. Cette chute résulte de l'énorme accroissement de la production en argent, coïncidant, grâce à divers procédés techniques, avec une grande réduction du prix de revient de cette production. Elle s'élevait en 1872 à 57 millions d'onces ; elle a atteint 175 millions d'onces en 1901, ce qui, au taux ancien représenterait une valeur de 1,125 millions de francs, et le marché a la plus grande peine à absorber cette production colossale. La dernière nation civilisée qui ait fait de grandes frappes de ce métal est l'Espagne, qui vient sagement d'y renoncer, et cela peut être compté comme une des causes de la baisse récente.

"L'état troublé de la Chine, qui était l'un des principaux débouchés pour l'argent, est également une cause. Maintenant, il est probable que, une fois dûment colonisée, l'Afrique absorbera de grandes quantités d'argent, car les populations de ce pays aurifère préfèrent ce métal à l'or. D'autre part, les emplois industriels de l'argent semblent sensiblement augmenter et augmenteraient plus encore sans l'énorme droit de 23 0/0 qui entrave cette industrie. Quand l'Asie sera revenue à une situation normale et que l'Afrique sera de plus en plus ouverte, que les emplois de l'argent se seront largement étendus, les cours de ce métal redeviendront naturellement plus stables."

MM. Delorme frères, agents de manufacturiers et marchands généraux ont fait d'importantes améliorations à la bâtisse qu'ils occupent 15 rue Debrésoles à Montréal. Leurs bureaux ont été transportés du rez-de-chaussé au premier étage et ils complètent actuellement l'installation d'une belle salle d'échantillons. Afin de faciliter la manutention des marchandises, ils ont fait poser un ascenseur électrique. MM. Delorme frères sont les représentants de nombreuses manufactures européennes, américaines et canadiennes.

La Canada Hardware Co. Ltd. a reçu cette semaine d'importantes quantités de broche barbelée et de broche galvanisée unie qui sont cotées à des prix avantageux.

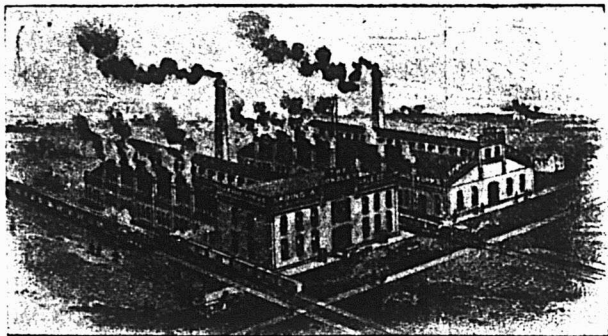

" LE HOME DU RESSORT DOWSLEY "

Il perd de l'argent

l'homme qui pense que les Ressorts Elliptiques et les Essieux ordinaires sont assez bons pour lui.

Il trouve de l'argent

le manufacturier ou le marchand qui emploie nos Ressorts et Essieux. Les Ressorts " Dowsley " vous aideront à vendre votre buggy plus vite que n'importe quelle autre amélioration. Sur réception d'une carte postale de vous, nous serons prêts à discuter cette question ensemble.

Ressorts, faciles à prix faciles. Essieux et Montures en tous genres. Catalogue envoyé avec plaisir.

The Dowsley Spring & Axle Co.
CHATHAM, ONT. Limited

Vernis à
Chaussures
DE
Whittemore



"GILT
EDGE"



Les Types
dans le
monde.

LES PLUS ANCIENS ET LES PLUS GRANDS MANUFACTURIERS DE
VERNIS A CHAUSSURES DANS LE MONDE ENTIER.

Le seul vernis à chaussures pour dames, qui contienne
positivement de l'huile. Il assouplit et conserve le cuir.
Il donne un beau fini à la chaussure. Quand on
l'a essayé, on continue à s'en servir.

LA PLUS GRANDE QUANTITE.

LA PLUS BELLE QUALITE

EN VENTE CHEZ TOUS LES EPICIERIS DE GROS.

Cordages, Ficelle à Lier, Ficelle d'Emballage
DE TOUTES DESCRIPTIONS

Manufacturées par

CONSUMERS CORDAGE CO.,

MONTREAL

LIMITED
SISAL

MANILLE

Cable,
Corde à noix,
Corde à ballots,
Corde à foin,
Corde à peaux,
Corde goudronnée,
Cordes à lignes
dormantes, Etc.

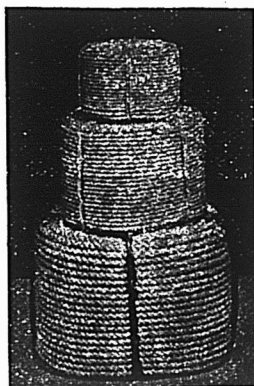

Cable,
Corde à ballots,
Corde à foin,
Corde à peaux,
Corde fabriquée à
la main,
Corde à pulpe,
Corde à papier,
Etc.

RUSSE

Ratlign goudronné
Spunarn goudronné,
Lignes dormantes
goudronnées,
Cordes à volles,
Cordes de
jardiniers. Etc.

JUTE

Corde à matelas,
Corde à écorces,
Corde goudronnée
Corde à cloches,
Corde à licous,
Etc.

EMPAQUETAGE

RUSSE — ITALIENNE — JUTE

Cordes à lattes, marque " Lion."
Cable de transmission, " Red Thread."
Ficelle d'emballage et Corde à Matelas,
Corde de Chanvre Anglaise garantie pur manille,
Toutes les marques favorites de Fil à liens.

A. PRUD'HOMME & FRERE

IMPORTATEURS DE

Ferronneries, Métaux, Huiles, Peintures, Etc.

Nous offrons pour le commerce du printemps :

■ Ferblanc en grandes feuilles, Ferblanc de plomb,
Tôle noire et galvanisée. Fil barbelé, Fil à lier
le foin et Instruments Aratoires.

...Aux Meilleurs Prix du Marché...

1940 RUE NOTRE-DAME et 50-52 RUE O'CONNELL
MONTREAL

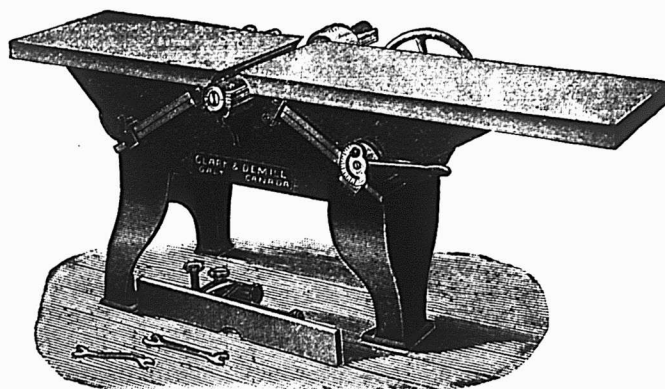

Machine "Perfection Buzz" à Blanchir et à Embouvetter
Prix et descriptions envoyés avec plaisir — sur demande

CLARK & DEMILL. Fabricants de grosse machinerie — garantie —
pour Moulins à Scie, GALT CANADA.

DERNIERE HEURE

L'assemblée des manufacturiers de clous de broche s'est ajournée et à décidé de ne pas changer les prix. Telle est la nouvelle qui nous est donnée au dernier moment.

PREPARATION DU BOIS DESTINE A ETRE VERNI

La Revue *Science, Art, Nature* signale le procédé suivant pour la préparation du bois destiné à être verni :

ENCOLLAGES.—On doit d'abord encoller le bois, afin de boucher les pores nombreux que présente sa surface. L'encollage se fait en badigeonnant le bois avec de l'huile de lin siccativ. On laisse sécher cette huile, ce qui demande quelques heures. Si un encollage n'est pas suffisant, on en donne un second lorsque la première couche est bien sèche. Pour les meubles à vernir en teintes claires, on prendra des huiles peu colorées ; dans le cas contraire, on pourra prendre l'huile commerciale qui est très foncée.

On encolle plus généralement au moyen de la colle forte. On encollera à chaud si la pièce à vernir est grande : armoire, table, etc. ; à froid si la pièce est petite : banc, planche, etc. Le liquide pour l'encollage se prépare ainsi qu'il suit :

Dans un litre d'eau chaude, dissoudre environ 125 grammes de colle forte et ajouter un peu de camphre (environ 5 grammes) pour éviter les moisissures. L'encollage se fait comme pour l'huile de lin, en badigeonnant le meuble avec un pinceau. Si le bois est très poreux, on le poncera entre chaque encollage. Le ponçage se pratiquera ainsi ; on broie de la ponce pour en faire une poudre fine et on l'humecte d'un peu d'eau jusqu'à consistance de pâte. On met un peu de cette pâte sur un tampon de feutre et on frotte le bois avec ce tampon. La pâte ainsi comprimée sur le bois pénètre dans les pores et les bouche rapidement.

PONÇAGE.—Le dernier encollage étant parfaitement sec, le bois reste rugueux. On le poncera, dans le sens de la longueur, avec du papier de verre fin No. 00. Ce papier de verre sera enroulé autour d'un petit morceau de bois plat. On pourra se servir aussi d'une pierre ponce plate pour les surfaces planes, et d'une pierre bombée pour les parties creuses.

REBOUCHAGE.—Afin de faire disparaître les défauts du bois, de masquer les fentes et les fissures, on procède au rebouchage, soit avec du mastic de vitrier, soit avec du mastic à la gélatine. Ce dernier est de beaucoup préférable au précédent. On le prépare ainsi :

On prend de la dissolution de gélatine qui a servi pour l'encollage (soit par exemple 1 litre), on la réchauffe et on ajoute 200 grammes de farine et gros comme une noix d'alun pulvérisé. On mélange le tout, on ajoute de la sciure de bois tamisée jusqu'à consistance du mastic ordinaire et on mélange avec soin. On fait des boulettes de ce mastic et on les entre à force dans les trous ou fissures à boucher, en se servant pour cela d'un couteau. On laisse sécher le mastic, puis on enlève les bavures.

PONÇAGE FINAL.—Il ne reste plus qu'à poncer le bois pour le rendre uni. On opère exactement comme il a été dit au paragraphe "ponçage."

Cette dernière opération terminée, le bois est prêt à recevoir le vernis.

ACTE DES COMPAGNIES

(Suite)

42. Les directeurs de la compagnie pourront, à toute époque, faire un règlement à l'effet de réduire le capital social au montant qu'ils croiront convenable et suffisant pour permettre à la compagnie d'exécuter dûment son entreprise ;

2. Ce règlement énoncera le nombre et la valeur des actions du capital tel que réduit, ainsi que leur répartition, ou la manière dont elle s'effectuera.

3. La responsabilité des actionnaires envers les personnes qui, lors de la réduction du capital étaient créanciers de la compagnie, restera la même que si le capital n'eût pas été réduit.

43. Aucun règlement portant augmentation ou réduction du capital de la compagnie, ou subdivisant ses actions, n'aura de force ou d'effet qu'après avoir été approuvé par le vote d'actionnaires représentant au moins les deux tiers en somme de la totalité du capital souscrit, à une assemblée générale spéciale de la compagnie, dûment convoquée pour en délibérer, et avoir été ratifié ensuite par leurs patentes supplémentaires.

44. Dans le délai de six mois au plus à compter de l'approbation du règlement, les directeurs pourront demander, au Secrétaire d'Etat, la délivrance de lettres patentes supplémentaires ratifiant ce règlement.

2. A leur pétition, ils joindront une copie du règlement revêtu du sceau de la compagnie et signée par le président, ou le vice-président et le secrétaire ; et ils devront prouver, à la satisfaction du Secrétaire d'Etat, que le règlement a été régulièrement adopté et approuvé, et que l'augmentation ou la réduction du capital, ou la subdivision des actions, prescrite par ce règlement, selon le cas, est opportune et a le caractère de la bonne foi.

3. Le Secrétaire d'Etat recevra à cet effet et conservera en dépôt, toute déposition nécessaire, faite par écrit, sous serment ou affirmation, ou sous déclaration solennelle, ainsi qu'il est dit ci-dessus.

45. Sur cette preuve dûment faite, le Secrétaire d'Etat pourra accorder des lettres patentes supplémentaires et le Secrétaire d'Etat en donnera avis immédiatement dans la "Gazette du Canada", suivant la formule E de la première annexe du présent acte ; après quoi, à compter de la date des lettres patentes supplémentaires, le capital-actions de la compagnie sera et demeurera élevé ou réduit, ou les actions seront subdivisées, selon le cas, au montant, de la manière, et sous les conditions exprimées au dit règlement ; et les dispositions du présent acte s'appliqueront à la

totalité du capital-actions, soit accru ou réduit, de même, autant que faire se pourra, que si chacune des fractions de ce capital avait fait partie du capital-actions primitif de la compagnie.

APPELS DES VERSEMENTS

46. Il ne pourra être appelé et payé dans le cours d'une année, à dater de l'incorporation de la compagnie, moins de dix pour cent sur le capital-actions de la compagnie, soit en un ou plusieurs versements ; le restant le sera quand et comme l'indiqueront les lettres patentes, ou les dispositions du présent Acte, ou les règlements de la compagnie.

47. L'appel sera censé fait le jour où les directeurs auront adopté la résolution qui l'autorise ; et si un actionnaire manque à effectuer un versement auquel il est tenu, au jour ou avant le jour fixé pour le faire, il sera sujet à l'obligation de payer intérêt, au taux de six pour cent par an, sur la somme exigible, depuis le jour indiqué pour le versement jusqu'à celui où ce versement sera effectué par lui.

49. Les directeurs pourront, s'ils le trouvent à propos, recevoir de tout actionnaire qui désirera en faire l'avance, tout ou partie des montants dus sur les actions posédées, par lui, en sus des sommes dont le versement serait alors exigible par suite d'appels, et sur les deniers ainsi reçus par avance, ou sur toute partie de ces deniers qui, à quelque époque que ce soit, dépasserait le montant alors exigible par suite d'appels de versements sur les actions pour lesquelles l'avance est faite, la compagnie pourra payer tel intérêt, n'excédant pas huit pour cent par an, dont les directeurs conviendront avec l'actionnaire.

49. Si, après l'appel ou l'avis prescrit par les lettres patentes ou par décision des directeurs ou les règlements de la compagnie, quelque versement demandé sur des actions n'est pas opéré dans le temps fixé par ces lettres patentes ou par décision des directeurs ou les règlements, les directeurs pourront, à leur discrétion, par un vote à cet effet et dûment consigné dans leurs procès-verbaux, confisquer sommairement les actions sur lesquelles le versement n'aura pas été effectué ; et, de ce moment, elles appartiendront à la compagnie, et il pourra en être disposé selon que les directeurs l'ordonneront, d'après les règlements de la compagnie ou autrement ; mais, nonobstant la confiscation, le porteur des actions, lorsqu'elle sera exercée, restera responsable, envers ceux qui seront alors créanciers de la compagnie, de la totalité du montant impayé sur ces actions au moment de leur confiscation, moins les sommes qu'elles pourront rapporter ultérieurement à la compagnie.

50. Au lieu de confisquer les actions, les directeurs, s'ils le jugent à propos,

ARTICLES en EMAIL

Nos Marques :



"Crescent"

"Colonial"

"White"

"Star"
(Décoré)



Nous fabriquons tous les articles dans cette ligne.

Ferblanterie, Articles en Tôle, Etc.

The THOS. DAVIDSON MFG. Co.,
(Limited)
MONTREAL

L. H. HEBERT

ALF. JEANNOTTE

PORTES-MOUSTIQUAIRES

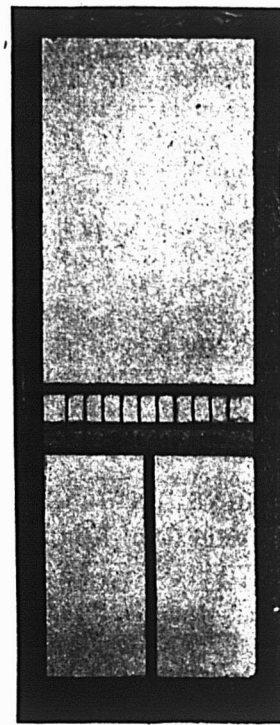

C'EST LE MOMENT D'ACHETER

L. H. HEBERT

Ferronneries et Quincailleries en gros

297 et 299 rue St-Paul et 21 rue St-Jean-Baptiste, Montréal.

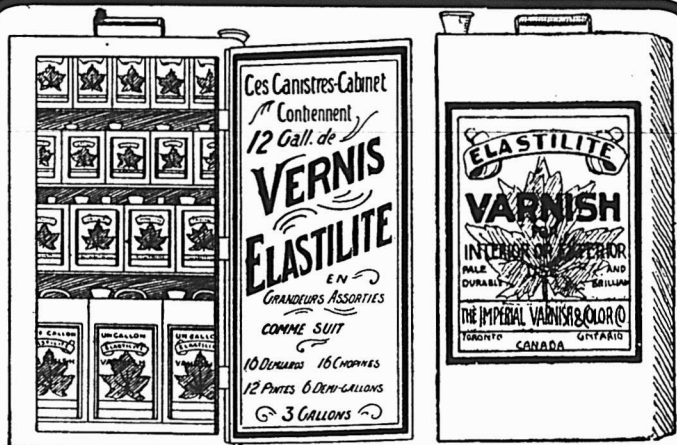

On a vendu plus de VERNIS ELASTILITE

jusqu'à date, cette année, que durant n'importe lequel des douze derniers mois, depuis son introduction.

RAISON :— Il n'y a jamais eu ; il n'y a pas actuellement, et nous doutons qu'on prépare jamais un vernis, de fabrication domestique ou étrangère, qui égale, pour le même prix, l'**ELASTILITE**.

En canistres seulement, à partir de 1 chopine jusqu'à 1 gallon.

MANUFACTURÉ SEULEMENT PAR

THE IMPERIAL VARNISH & COLOR CO., LIMITED

TORONTO, Ont., Canada

Agents canadiens pour la Paille de fer, marque Rouge, Bleu, Blanc,
DE BUHNE.

DOMINION WIRE MANUFACTURING CO.
(LIMITED)

MONTREAL et TORONTO,

Ateliers à DOMINION, près Montréal

Nous manufacturons tous les genres de

BROCHE

et les produits de la BROCHE

Clous
de



Broche

Broche polie, Broche cuivrée,
Broche recuite, Etamée, Laiton,
Cuivre, Galvanisée.

Vis à bois, Articles en broche polie, Crampes,
Chainettes, Clavettes.

Porte-chapeaux et habits "CRESCENT"

pourront contraindre le retardataire à verser toute somme exigible et à payer l'intérêt de cette somme, par voie de poursuite devant une cour compétente; et, dans la demande, il ne sera pas nécessaire d'exposer les faits spéciaux, mais il suffira d'alléguer que le défendeur est porteur d'une ou plusieurs actions, en en indiquant le nombre, qu'il doit telle somme d'argent à laquelle se monte son arriéré de versements, pour une ou plusieurs actions, à la suite d'un ou plusieurs appels, en indiquant le nombre des appels et le montant de chacun d'eux, et que, par conséquent, un recours en justice est ouvert à la compagnie en vertu du présent acte.

(A suivre.)

EXTRA**RENSEIGNEMENTS COMMERCIAUX
PROVINCE DE QUEBEC***Cessions*

St Raphael—Lamelin, L., épicier.

En Liquidation

Montréal—Montreal (The) Terra Cotta Co.

Curateurs

Bougie—Galaise, C., à Latour, Jos, hôtel.

Montréal—Wilks & Michaud, à Delisle J. A. & Cie, merceries.

En Difficultés

Montréal—Gauvreau, Jos, restaurant.

Shawinigan Falls—Quimby & Logan, hôtel.

St Gertrude—Bourque, Joseph, mag. gén., offre 35c dans la piastre.

Dissolution de Sociétés

Montréal—Charpentier & Chagnon, contracteurs.

Riley, J. J. & Sons, agents d'assurance.

Roy & Cie commerçants.

White (The) Packing Co, Ltd.

Fonds à Vendre

St Casimir—Godbout, Arthur, mag. gén.

St Hyacinthe—Brodeur, Mde J. A. M. & Cie, modes.

Fonds Vendus

Montréal—Vaillancourt, A. & Cie, épicier etc.

Ville Marie—Belanger F. mag. gén.; à Miller & Riopelle.

Nouveaux Etablissements

Drummondville—Cie (La) J. A. Gosselin Ltd mfr.

Montréal—Cie (La) des Moulins du Nord.

Dominion & Foreign Secret Service Co.

Dufaut, W. & Cie, entrepreneurs de pompes funèbres.

Howard (The) Trust & Investment Co.

Rochon & Bousquet, contracteurs.

Québec—Nanacouagan & English (The) Hay Export Co Ltd, demandé charte.

**Ventes de Fonds de Banqueroute par
les Curateurs**

Par J. M. Marcotte, le stock d'épicerie de A. Vaillancourt & Cie à 30c dans la piastre à Proulx & Damien et les dettes de livres à 27c dans la piastre à S. Marchand & Cie.

PERSONNEL

M. C. X. Tranchemontagne, propriétaire de la maison du même nom, visite actuellement sa clientèle de la ville de Québec.

**PRODUCTION DU CAMPBRE DANS
L'ILE DE FORMOSE**

Un rapport consulaire anglais a signalé récemment que la valeur du camphre exporté en 1900 de l'île de Formose s'était élevée à 253,750 liv. st., soit une augmentation de près de 40,000 liv. st.; par contre, l'exportation de l'huile de camphre a subi une diminution d'environ 20,000 liv. st. Presque toutes les quantités de camphre et d'huile exportées ont été dirigées vers le Japon, où, comme on le sait, cette industrie constitue un monopole du gouvernement.

Depuis 1896, le gouvernement a établi plusieurs plantations de camphriers à Formose. Outre la plantation principale, il y en a actuellement deux dans la préfecture de Taihoku, quatre dans celle de Taichu, une dans celle de Tainan et dans le district de Gilan. Cette culture a donné d'excellents résultats et on compte qu'il y a actuellement un million de jeunes arbres pouvant être transplantés.

La raffinerie de Toihoku peut produire par jour environ 400 k. de camphre raffiné et 1,200 k. de camphre de qualité supérieure.

Il y a également à Kobé, une succursale avec raffinerie dont la production journalière est de 600 kil. de camphre raffiné et de 1,200 kil. de camphre de qualité supérieure.

MM. Henri Jonas & Cie de Montréal viennent d'être nommés les seuls agents au Canada pour le "Brillant Bühler" et autres articles de nettoyage.

La maison Bühler fournit les Ministères de la marine et de la Guerre en France, c'est dire que ses produits ont été largement expérimentés avant qu'elle ait pu recevoir le titre de Fournisseur de ces deux Ministères.

Le "Brillant Bühler" se trouve chez les Quincaillers et les épiciers.

JOURNAL DE LA JEUNESSE. — Sommaire de la 1540e livraison (7 Juin 1902). — Malheur est bon, par Daniel d'Arthez. — Les aventures de chasse du Président Roosevelt. — Le sauvetage du "Tourny", par Et. Leroux. — Le petit Roi de la forêt, par Henry Gauthier-Villars. — Fâcheux oublié. — Rochambeau, par Emile Maison.

Abonnements : France : Un an, 20 fr. Six mois, 10 fr. Union Postale : Un an, 22 fr. six mois, 11 fr. Le numéro : 40 centimes. Hachette & Cie, boulevard Saint-Germain, 79, Paris.

TOUR DU MONDE—Journal des voyages et des voyageurs. — Sommaire du No 22 (7 Mai 1902).—1o La Bretagne, par Gustave Geffroy.—2o A travers le monde : Mayotte et les Comores (fin), par Dr L. d'Anfreville.—3o La France à l'Étranger : Le deuxième réseau des chemins de fer tunisiens.—4o L'Expansion Coloniale : La situation économique de la Martinique.—5o Questions politiques et diplomatiques : Importance de la Tripolitaine.—Ses ports et ses rades.—Tripoli, Benghazi, Deirna, Bomba, Tobrouk.—6o Livres et Cartes.—7o L'armée autour du monde : France : La sécurité des côtes et ports français en temps de guerre.—Angleterre : Le recrutement en 1901.—Espagne : Les cadres et effectifs de l'armée pour 1902.—Russie : Les prévisions budgétaires de la guerre et de la marine pour 1902.—Japon : Officiers de l'armée de terre passant dans la flotte.—Organisation de batteries de mitrailleuses.

Abonnements France : Un an, 26 fr. Six mois, 14 fr. Union Postale : Un an, 28 fr. Six mois, 15 fr. Le Numéro : 50 centimes. Bureaux à la librairie Hachette et Cie, 79 Boulevard Saint-Germain, Paris.

Nous profitons de cette occasion pour remercier le commerce de son chaleureux patronage, et il nous fait plaisir d'annoncer que notre catalogue pour la saison 1902-3 est maintenant prêt, et nous serons heureux de vous l'adresser sur demande.

Nos marchandises pour la saison prochaine ne peuvent être surpassées comme style et fini.

Bien respectueusement,

**La Cie Canadienne de
Caoutchouc de Montréal**

— SUCCURSALES : —

TORONTO, WINNIPEG et VANCOUVER

Le Treillis Metallique Acme de Page pour Poulailleurs est à mailles rapprochées jusqu'au bas et n'a pas besoin de barres pour le supporter au haut et au bas. Au sommet, au bas et au centre, se trouve un fil fort de fer (calibre No. 12). Il ne peut pencher, il est facile à poser. Le treillis Acme de Page est d'une jolie apparence, très durable et bon marché. Nous faisons aussi des clôtures d'ornement et de fermes, des barrières, des clous, des crampons. Le nom de "Page" est votre garantie de la qualité.

Voyez les mailles serrées au bas.

The Page Wire Fence Co., Limited, Walkerville, Ont.

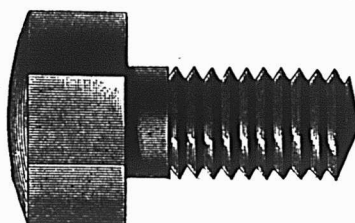

THE JOHN MORROW MACHINE SCREW CO.
Limited

MANUFACTURIERS DE

Vis à grosses têtes, Vis à demeure, Vis spéciales fraisées, Tenons pour engins, etc. Ecrous découpés à froid dans toutes les variétés de finition.

INGERSOLL, Ont.

" A notre connaissance il n'y a pas une autre Compagnie Canadienne, et à une exception possible, pas une Compagnie aux Etats-Unis qui tiennent d'aussi fortes réserves pour ses polices que la CANADA LIFE ASSURANCE COMPANY."

"The Assurance Press",
New-York, 26 Février 1902.

GALT MACHINE KNIFE WORKS

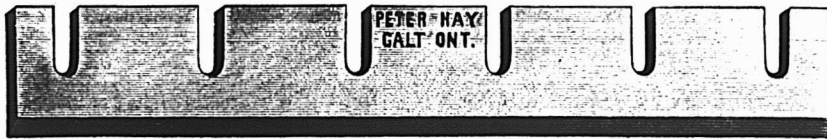

Couteaux pour Machines de toute description pour Machinerie à travailler le bois
Demandez la Liste de Prix
PETER HAY, - - GALT, ONT.



"Island City" Blanc de Plomb pur.
"Island City" Peinture Blanche pure (non poison) préférée au blanc de plomb par les meilleurs peintres.
"Island City" Blanc pur pour les décorateurs.

P. D. DODS & CIE
Entrepôts et Bureaux : 188 et 190 rue McGill,
Usines : 274, 276, 278 rue St-Patrice,
TORONTO. WINNIPEG. MONTREAL.

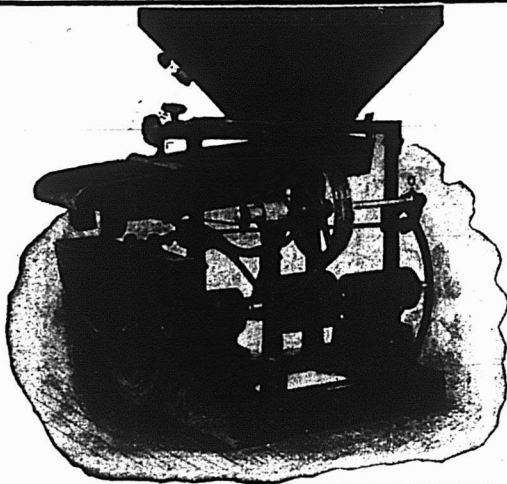

La Moulange "Champion"
Modèle 1900

Est reconnue être la meilleure machine pour moudre l'avoine, les pois, l'orge, le blé d'inde, le seigle, le sarrasin ou autres grains. Elle fait une moulée fine ou grosse à volonté. La Moulange "Champion" est faite en trois grandeurs; moud de 20 à 150 minots à l'heure.

Demandez le Catalogue.

S. VESSOT & CIE.,
SEULS MANUFACTURIERS
JOLIETTE, P. Q.

Haches Dundas

Ne peuvent pas être battues sous le rapport de

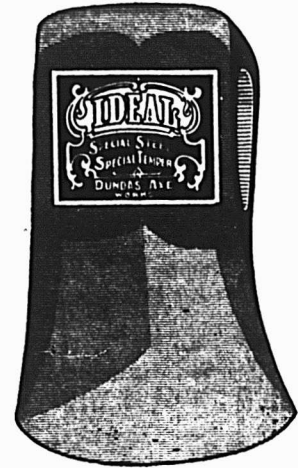

La Qualité,
La Trempe,
La Forme,
et Le Prix.

The Canada Hardware Co. Ltd.
MONTREAL.

ECRIVEZ AUJOURD'HUI

Pour le catalogue de

VALVES

Vous pourriez en avoir besoin demain . . .

THE KERR ENGINE CO., LIMITED

() WALKERVILLE, ONTARIO

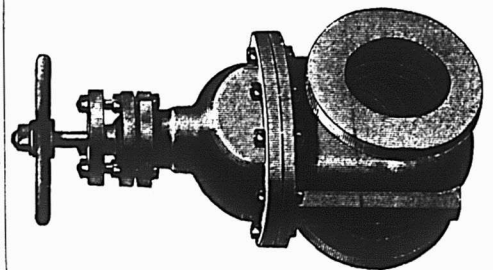

H. W. KARCH

Manufacturier de

HESPELER, ONT.

Machinerie pour Tissage de laine, Moulins rotatifs à fouler, Moulins à fouler Kicker, Machines à favonner, Machines à laver les étoffes, Machines à éponser la laine et les déchets, Dévidoirs à tambours, Dévidoirs, Machine à bobiner et à doubler, Tordeuse circulaire, Card Creels.

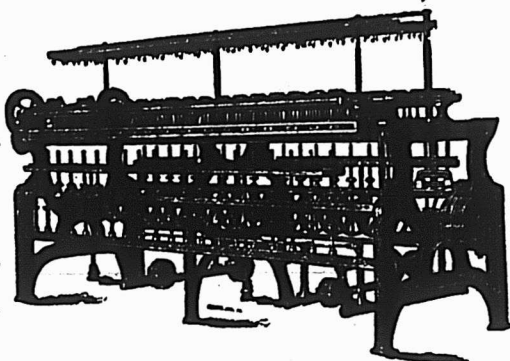

Machines à bobiner "Dead Spindle" pour bobines à fil de chaîne ou de trame. Laineuse mécanique à double action, Machines pour teinturiers.

Belleville Pottery Co.

BELLEVILLE, ONT.

Successeurs de l'ancien établissement de

Hart Bros. & Lazier

Fabricants du

FILTRE A EAU CARBON

et de toutes les **IGNES de FAIENCES**

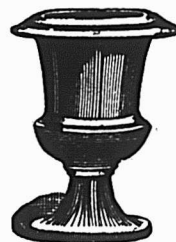

Tous les articles fabriqués avec la meilleure glaise du New Jersey, et garantis "Choix de Premières."

Ecrivez-nous et demandez notre catalogue et nos escomptes. Tous vos ordres recevront notre attention personnelle.

JOHN J. MAIN, Gérant.
J. ÉRLE CALDWELL

W. A. CARSON

Antimoine
La lb. 0 10

Articles en broche
2 1/2 p.c. de la liste.

Balances
Warrens Standard, 45 p.c.
" Champlon, 65 p.c.
Balances à ressorts, 10 p.c.
Fairbanks Standard, 35 p.c.
" Dominion, 55 p.c.
" Richelleu, 55 p.c.

Barattes
Revolving, monture en acier, No 0, \$8.00;
No 1, \$8.50; No 2, \$9.00; No 3,
\$10.00; No 4, \$12.00; No 5, \$16.00;
pour monture en bois, 20c de moins
sur la liste ci-haut. Livraison de la
manufacture 56 p.c., en magasin à
Montréal, 64 p.c. Termes 4 mois ou
3 p.c. 30 jours.

Collets d'essieu, 65 p.c. de la liste.

Blanc de Plomb
Pur. 100 lbs 5 87 1/2
No 1 " 5 50
No 2 " 5 12 1/2
No 3 " 4 75
No 4 " 4 37 1/2
Decorators Special (pour usage extérieur)
en paquets de 12 1/2 lbs, extra. 2c
" 7 @ 10 " " 1c
" 3 @ 6 " " 2c
" 1 et 2 " " 2 1/2c

Boulons et Noix
Boulons à voltire Norway, (\$3 0) 55 p.c.
" carrés, (2 40) 55 p.c.
" ordinaires, 50 p.c.
" machine, 50 et 7 p.c.

Tire-fonds 70 p.c.
Boulons à liasse, 65 et 5 p.c.
Blanc de boulons, 50 et 5 p.c.
Bolt Ends, 50 et 5 p.c.
Boulons à charrie, 50 et 5 p.c.
Noix carrées, moins 3/4c de la liste.
Noix hexagones, moins 3/4c de la liste.
Boulons à bandage, 66 1/2 p.c.
Boulons à poêle, 67 1/2 p.c.
Noix en lots de 50 lb, 1/4c par lb extra;
pour moins de 50 lb, 1/2c extra.

Briques réfractaires
Ecosaisées. le mille 16 00 22 00
Anglaises " 17 00 22 00

Broche
Acier fin pour embouteillage, matelas, ba-
lais, sonnettes, etc., 17 1/2 p.c. sur la liste.
Cuivre jaune 60 p.c.
Copper (cuivre rouge) 60 "
Broche galvanisée.

No 5	le 100 lbs	4 00
" 6 & 8	"	4 50
" 9	"	2 85
" 10	"	3 60
" 11	"	3 70
" 12	"	3 00
" 13	"	3 10
" 14	"	4 10
" 15	"	4 60
" 16	"	4 85
" 17	"	5 25
" 18	"	5 50

Poili, Brûlé et Hullé.

No 0 à 9, net.	100 lbs	2 60
" 0	"	2 88
" 1	"	2 73
" 2	"	2 80
" 3	"	2 90
" 4	"	3 00
" 5	"	3 15
" 6	"	3 30
Brûlé; p. tuyau.	100 lbs	6 00 7 00

A foins, en acier, Nos 13, 13 1/2 et 14, coupés
de longueur, esc. 20 p.c. sur la liste.

Broche barbelée
Galvanisée. le 100 lbs 3 00
" Plain twist. " 3 00
" f.o.b. Cleveland, \$2.82 1/2 les
100 lbs pour moins d'un char et \$2.70
pour lot d'un char.

Brochettes, clous, etc.
Brochettes pour boîte à fromage, bleues
85 et 12 1/2 p.c.
" valves, noires et étamées 85 p.c
à tapis, bleues, 90 et 15 p.c.
" " étamées, 80 et 20 p.c.
" en bri, 40 p.c.
" coupées, bleues, en doz. 80 p.c.
" loose. 60 p.c.
" Suèdes bleues et éta-
mées, loose 80 et 10 p.c.

Brochettes en douzaine, 75 p.c.
" de bon rec. 85, 12 1/2 et 12 1/4 p.c.
" à quarts de farine, esc. 40 p.c.
sur la liste.
Clous de tonneliers, 40 p.c. sur la liste.

Cable, etc

	Sisal	Manilla
7-16 et plus gros	0 13	0 18
" " " "	0 13 1/2	0 16 1/2
1/2 et 5 16	0 14	0 17
Cable Coton	0 00	0 15
Coton à attacher (3 pils)	0 00	0 16
Russie	0 12	0 15
Jute	0 08	0 08 1/2
Lath Yarn, simple	0 00	0 11 1/2
Lath Yarn double	0 00	0 12
Brit. Hemp Rope	0 00	0 14 1/2
Ficelle d'engrègement	1b 0 11 1/2	0 12

Canistres à Lait
40 p.c. de la nouvelle liste.

Carvelles
F.o.b. Montréal, Toronto, Hamilton, Lon-
don, St-Jean et Halifax.
Pressées 1/2 p. Esc. 22 1/2 p.c. 4 75 0 00
" 5-16 " " 4 50 0 00
" 7-16 " " 4 25 0 00
" 1/2 " " 0 00 4 10
" " " " 0 00 3 90

Chaines

3-16 No 6	100 lbs	11 50	12 60
3-16 No 5	"	10 50	11 00
3-16 No 4	"	9 50	9 75
3-16 No 3	"	9 00	9 25
1/2	"	9 00	7 35
5-16 exact	"	5 25	5 25
5-16	"	4 85	4 85
3/8	"	4 15	4 15
7 1/8	"	4 05	3 85
1/2	"	3 85	3 75
9-16	"	3 75	3 70
3/4	"	3 65	3 55
7/8	"	3 55	3 55
1	"	3 55	3 55

En lot de char 10c de moins.
Chaines à vache esc. 40 p.c.
" fermant en dehors. 25 p.c.
Ferremens de chaîne à vache. 35 p.c.
Chaines à traits 45 p.c.
Jack Chain en acier, simple et
double ex. 35 p.c.
Jack Chain en cuivre, simple et
double ex. 40 p.c.

Chaudières galvanisées
Patron Dufferin, la ds. 2 20 2 49 2 80
Cuvettes galvanisée. 0 00 0 00 0 00

Ciment

Américain	baril	2 20	2 30
Canadien Portland	"	2 60	2 90
Anglais	"	2 25	2 35
Belge	"	1 80	2 00
Allemand	"	2 30	2 40
Hydraulique Canadien	"	1 35	1 60

Ciseaux
B. & W. nickelés esc. 60 p.c.
Seymour's, esc. 50 et 10 p.c.

Ciseaux de Charpentier
Socket, Framing & Firmer
Warnock, 70 p.c.
P. S. & W., extra, 60, 10 et 5 p.c.

Clous à Cheval "C"

No 9 à 14	par boîte	2 50
" 8	"	2 75
" 7	"	3 00
" 6	"	3 50
" 5	"	4 00

Escompte 7 1/2 p.c. Boîtes 25 lbs chaque.

Clous
Clous à cheval.
No 7 100 lbs. 24 00
No 8 " 23 00
No 9 et 10 " 22 00

Escompte 60 p.c. 1s qual.
" 66 1/2 p.c. 2e qual.
Boîtes de 1 lb., 1/4c. net extra.

Clous coupés à chaud.
F.o.b. Montréal, Toronto, Hamilton, Lon-
don, Halifax et St-Jean, N.B.
Prix de base \$2.27 1/2 par lot de char et
\$2.35 pour moins d'un char.

De 4 1/2 à 6 pcs.	100 lbs.	2 45
3 1/2 à 4	"	2 50
3 à 3 1/2	"	2 55
2 1/2 à 2 3/4	"	2 60
2 à 2 1/2	"	2 75
1 1/2 à 1 3/4	"	2 85
1 1/4	"	3 10
1	"	3 45



FER GALVANISÉ

"Queen's Head"

Le type dans le monde. Sa qualité en a fait l'étalon du marché.

JOHN LYSAGHT Limited, Fabricant,
BRISTOL, Eng.

A. C. LESLIE & CO., - - - Montréal,
AGENTS POUR LE CANAD.

CANIFS

H. BOKER & CIE

PERFECTIONNEE

COUTEAUX

MARQUE DE L'ARBRE

DEPOSEE

RASOIRS

COUTELLERIE

COISEAUX

en vente dans les principales maisons de ferronneries en France.

J. H. HANSON

REPRESENTANT DES MANUFACTURES DE

USTENSILES en GRANITE FRANÇAIS, FOURNITURES de CABINETS pour
PLOMBIERS, PELLE à NEIGE en ACIER, GLACIERES, POELES et FOUR-
NAISES, TOILE METALLIQUE ET BROCHE GALVANISÉE ET BROCHE À
CLOTURES, TOILE METALLIQUE POUR MOUSTIQUAIRES, CABLE DE
FER, FERBLANTERIE, EMAIL ET SPÉCIALITÉS EN TOUS GENRES.

422 et 424, RUE SAINT-PAUL, MONTREAL

PRIX COURANTS.—MONTREAL, 19 JUIN 1902.

Clous à finir.	
1 pouce.....100 lbs.	3 85
1 1/2 ".....100 lb.	3 55
1 1/2 et 1 3/4 pos.....	3 30
2 et 2 1/4 ".....	3 05
2 1/2 à 2 3/4 ".....	3 00
3 à 3 1/2 ".....	2 95
Clous à quarts.	
1/2 pouce.....100 lbs.	3 60
1 1/2 ".....	3 10
Clous à river.	
1 pouce.....100 lbs.	3 85
1 1/2 ".....	3 55
1 1/2 et 1 3/4 ".....	3 30
2 et 2 1/4 ".....	3 05
2 1/2 à 2 3/4 ".....	3 00
3 à 3 1/2 ".....	2 95
Clous d'acier, 10c. en sus.	
galvanisés p. toitures 100 lbs	6 60
à ardoise, 1 pouce....	3 65
Clous de broche.	
F. o. b. Montréal, Gananoque, Toronto, Hamilton, London, Brandford et St-Jean, N. B. F. o. b. Halifax, en lots de chars. Four moins d'un char, 5c par 100 lbs d'avance.	
1 pouce, No 16, prix net, 100 lbs	3 75
1 " " No 15 " " " "	3 50
1 1/2 " " No 14 " " " "	3 15
1 1/2 " " No 13 " " " "	2 90
2 " " No 12 " " " "	2 90
2 1/2 " " No 11 " " " "	2 80
2 1/2 " " No 10 1/2 " " " "	2 65
2 3/4 " " No 10 " " " "	2 65
3 pouces, " " " " " "	2 60
3 1/2 et 4 " " " " " "	2 55
4 et 6 pouces " " " " " "	2 50
En cuivre 50 p.c. sur la liste.	
Colle	
Commune.....lb 0 08 1/2	0 09
French Medal.....	0 11
Blanche extra.....	0 18
Gelatine.....	0 22
Coopers.....	0 19
Corde à Chassis	
25 cts la lb.	
Coudes	
Bonds pour tuyaux polis.....doz	1 50
" ordinaires.....	1 35
Couplets	
livre, net sur la liste.	
Fonte S. P., 60 p.c.	
Acier, 65, 10 et 2 1/2 p.c.	
Berlin Brzed, 70 et 5 p.c.	

Couplings	
Ex. 60 p.c. sur la liste. F. o. b. Montréal.	
Courroies	
Extra, 60, 10 et 5 p. c.	
Standard, 70 p. c.	
No 1, 70 et 10 p. c.	
Couteaux à Foin	
50, 10 et 5 p. c. de la liste.	
Crampes	
Galvanisées.....100 lbs	3 25
Unies.....	2 90
Crampes pour net à clôture 40 p. a.	
Crampes de Jalousies	
Toutes grandeurs.....0 00 0 00	
Cuivre	
En lingot.....lb.	0 13 0 14
En barre et en feuille, 14 à 30 G.	10 p. c.
Feuilles dures 2 x 4.....lb	0 22 0 23
Tube Base.....lb	0 23
Enclumes	
Wright's 80 lbs et plus.....lb	0 11
Hay Budden 80 lbs et plus.....lb	0 09 1/2
Brook's 80 lbs et plus.....lb	0 09 0 10
Equerres	
Fer No 493.....la doz	2 45
" 494.....	3 25
Acier 60, 10 et 5 p. c.	
Etain	
Straits.....lb.	0 00 0 33 1/2
Lamb and Flag—	
Lingots 56 et 28 lbs. par lb	0 00 0 33 1/2
En barre 1c extra.	
Etoupe	
Navy.....le 100 lbs	6 00
U. S. Navy.....	7 25
Plumbers.....	3 50
Evières	
Acier et galvanisé, 45 p. c.	
Extension	
Clark, 40 p. c.	
Fanaux	
Cold Blast No 2.....doz	7 00
Wright No 3.....	8 10
Ordinaires.....	4 00
Dashboard C. B.....	0 00
No 0.....	0 00
Peinturés 50c extra par doz.	
Faucilles	
50, 10 et 5 p. c. de la liste.	

Ferblanc	
Au Charbon—Poli	
MIS, équivalent à Bradley	
IC, grandeurs ordinaires.....	6 75
IX " " " ".....	8 25
IXX " " " ".....	9 75
Famous	
IC.....	6 75
IX.....	8 25
IXX.....	9 75
Marque Raven & Vulture	
IC, grandeurs ordinaires.....	4 75
IX " " " ".....	5 75
IXX " " " ".....	6 75
IXXX " " " ".....	7 75
DC, 12 1/2 x 17.....	4 25
DX.....	5 00
DXX.....	5 75
Au Coke—Poli	
Acier Bessemer	
IC, grandeurs ordinaires.....	4 25
IC " spéciales Base.....	4 50
20 x 28.....	9 00
Au Charbon—Terne	
Dean ou J. G.	
IC, 20 x 28, 112 feuilles 7 75	8 00
IC, Terme.....	11 00
Charcoal Tin Boiler Plates	
Cookley	1a lb
XX, 14 x 56 50 feuilles.....	0 08 1/2
" 14 x 60 " ".....	0 08 1/2
" 14 x 65 " ".....	0 06 1/2
Feuilles étamées	
72 x 30 x 24.....	0 07 1/2
" 28.....	0 08
" 28.....	0 08 1/2
Fer et Acier	
Fer marchand barre 100 lbs.	0 00 2 00
Fer fini " " " "	0 00 2 30
Fer pour fers à cheval " " " "	0 00 2 20
Feuillard mince 1 1/2 à 3 pcs Base..	2 85
Acier à lisse Base.....	2 10 2 15
" bandage.....	2 20 2 25
" machine.....	3 00
" pince.....	2 75
" ressort.....	3 00
la lb	
" outil T Firth & Co. 0 12 1/2	0 13
" " Jessop.....	0 00 0 13
" Black Diamond et	
" B. C.....	0 08 0 11
" Sanderson.....	0 08 0 12

Fers à Cheval		
F. O. B. Montréal		
	No 1	No 2
et plus petit et plus.		
Léger et pesant.....le qrt	3 75	3 50
Fers à nelge.....	4 00	3 75
New Light Pattern.....	3 85	3 60
Fertherweight Nos 0 à 4.....	4 85	
Fers "Toe weight" Nos 1 à 4....	5 95	
Fers assortis de plus d'une grandeur au baril, 10c extra par baril.		
F. O. B. Toronto, Hamilton & London, Guelph, à 10c de plus par quart.		
Neverslip en fer, le 100 lbs.....	12 21	
" en acier " ".....	15 00	
Fers à repasser		
Mrs Potts No 55.....le set	0 67 1/2	
" No 50 N. W. P.....	0 72 1/2	
Fers à souder		
1. 1 1/2 lb.....la lb	0 29	
2 lbs et plus.....	0 27	
Fontes		
Calder.....tonne..	00 00	00 00
Carnbroe.....	00 00	00 00
Glengarnock.....	00 00	00 00
Summerlee.....	21 50	22 00
Midland No 1.....	00 00	18 50
" No 2.....	00 00	19 00
Fourches		
A foin, fumier, etc., 60 p. c.		
Garnitures de Canistres à lait		
25 p. c. de la liste.		
Graisse à Roues		
Ordinaire.....la grs	5 75	6 00
1ère qualité.....	13 00	15 00
Grates		
Jardin, mortier etc., 60 p. c.		
Hachettes		
Canadienne, 40 à 42 p. c.		
Herminettes		
20 p. c. d'escompte.		
Huiles et divers		
Huile de Castor, East Indian.....lb	0 10 1/2	
Commerciae.....	0 09	
le gallon		
Huile Balmoral.....	0 00	0 40
Huile de Morue.....	0 50	0 55
Huile Olive pure.....	0 00	1 20
Huile de pieds de boeuf.....	0 00	0 90
Huile de loup marin raff... 0 50	0 55	
" " paille 0 40	0 50	

Phaeton
"JOB"
EN BLANC COMPLET
GUELPH CARRIAGE TOP CO.,
GUELPH, Ontario

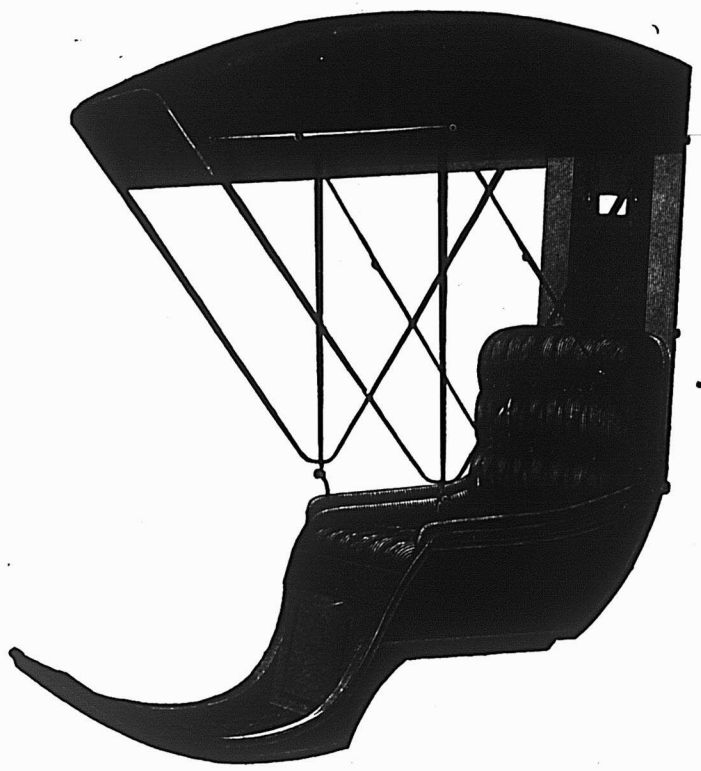

Manufacturiers de Haute Qualité de Dessus de Voitures, Garnitures, Sièges, Corps de Voitures, Etc.

Tous les Marchands de Gros dans la Province de Québec tiennent nos Marchandises.

DELORME FRERES, Agents, 15 rue De Bresoles MONTREAL

Huile de lin crue (net cash)	0 00	0 84
" bouillie	0 00	0 87
Ess. de Térébenthine	0 00	0 72
Goudron raffiné	0 00	4 50
Coal-tar	0 00	4 00
Pitch	100 lbs	0 00 0 80

Instruments aratoires
60 p.c. de la liste.

Licous

Cable	la doz	0 00	1 15
"	"	0 00	0 00
"	"	0 00	0 00
Catr.	1 pce.	0 00	3 90
"	1 1/2 pce.	0 00	4 50
Javelle	"	0 00	2 40

Limes et Râpes

Great Western	75 p.c.	
American	75 p.c.	
G. Barton Smith	75 p.c.	
Diston	70 p.c.	
Arcade	75 p.c.	
Kearney et Foot	70 et 10 p.c.	
Mc Iellan	70 et 5 p.c.	
Mechanic Star	75 et 10 p.c.	
Heller	80 et 10 p.c.	

Manches de Fauix
45 p.c. de la liste.

Mastic

Morceaux en bri.	100 lbs	1 90
" moins d'un bri.	"	2 05
Vessie en Lrd.	"	2 25
qrt de 100 ou 200 lbs	"	2 40
Canistres de 25 lbs.	"	2 35
" 12 1/2 lbs.	"	2 65
" moins de 100 lbs	"	2 90

Mèches

Gilmour	80 et 5 p.c.	
Rockford	50 et 10 p.c.	
Jenning's Gen.	net sur la liste.	

Mèches de Lampe
60 p.c. de la liste.

Mèches de tarières
Esc. 55 p.c. sur la liste.

Mèches de Vrilles.

Clark	0 85	0 90
Diamond	1 00	1 50

Métal Anti-Friction

Tandem A.	la lb	0 27
" B.	"	0 21
" C.	"	0 11 1/2
Magnolia.	"	0 25
Frictionless Metal	"	0 22
Syracuse Smelting Works		
Aluminum, genuine.		0 45
Dynamo.		0 29
Spéciale.		0 25
Aluminum 90 p.c. pur Syracuse.		0 50

Manlos

2 pouces, 40 à 200 lbs.	la tonne	20 00
" en dessous de 40 lbs.		22 00

Moulins à Viaude

Am ricains.	pièce.	1 25 5 00
Allemands.	"	1 25 4 00

Monitions

Caps B B Dom.	50 et 5 p.c.	
Cartouches, Amer R. F.	40 p.c.	
" Dominion R. F.	50 et 5 p.c.	
" C. F.	30 p.c.	
" " Sporting 15 p.c.		
" Amer		
C. F. Sporting, ajouter 5 p.c. à la liste.		
Caps B. B. Amer.	40 p.c.	
Cartouches blanches Trap	25 p.c.	
" chargées Trap	30 p.c.	
" cuivre 55 p.c.		
Caps à cartouches Dom.	30 p.c.	

Nipples
Ex. 70 p.c. sur la liste.

Outils en bois

Etable	50 p.c. de la liste	
Menuisier	40 p.c. de la liste.	

Papier à l'Atisse

Jaune ordinaire.	le rouleau	0 33
Noir	"	0 45
Goudronné.	le 100 lbs	1 70
Papier à tapis.	la tonne	4 00
" feutre.	100 lbs	0 00 2 25
" rouleau	0 00	0 60
" gris, rouleau	0 30	0 83
" à couv. roul.	2 pils	0 00 0 85
" " 3 pils	0 00	1 10

Papier Sablé et Emeri

Dominion sint.	47 1/2 p.c.	
Sablé B. et A.	40 et 5 p.c.	
Emeri.	40 p.c.	

Peintures préparées

Pures.	le gallon	1 25
Seconde qualité.	"	1 10

Peintures en huile

Canistres de 25 lbs	b	
Rouge Vénitien.		
Jaune Chrome.		
Golden Ochre.		0 65
Vert Impérial français.	0 14	0 18
COULEURS	100 lbs	
Blanc de plomb sec.	6 00	7 50
Golden Ochre.	5 00	5 50
Rouge de Paris, Red Lead.	1 50	2 00
" Venise, anglais.	1 50	2 00
Ocrejaune.	1 50	2 00
" rouge.	1 50	2 00
Blanc de Céruse.	0 50	0 55

Pentures

Jalousie Parker	50 et 10 p.c.	
Pesantes en T et strap.	4 pcs, la lb	0 06
" " 5 " "	0 05 1/2	
" " 6 " "	0 05 1/2	
" " 8 " "	0 05 1/2	
" " 10 et plus lb	0 05 1/2	
Légères en T et strap.	65, 10 et 2 1/2 p.c.	

Pentures à gonds

6 à 10 pouces.	le 100 lbs	4 25
12 pouces et plus.	"	3 25

Pieds de Roi
Baxwood, 75 et 5 p.c. de la liste.

Pierres

Washita.	la lb	0 00 0 00
Hindustan	"	0 00 0 00
Labrador.	"	0 00 0 00

Plaines

Voiturier.	50 et 10 p.c.	
Charpentier.	70 p.c.	

Plaques d'acier pour Bouilloires

1/4 pce.	2 50	2 60
3-18 "	2 60	2 70
3/8 " et plus	2 50	2 60

Plomb

Saumons.	100 lbs	0 00 3 25
Barres	"	0 05 0 04
F uilles	"	0 04 1/2 0 04 1/2
Tuyau, esc. 37 1/2 p.c.	sur la liste.	

Plomb de chasse

Ordinaire.	100 lbs	8 50
Chilled.	"	7 00
Buck seal.	"	7 50
Ball.	"	8 00
Moins 22 1/2 p.c. F. O. B., Toronto, Hamilton, Montréal, London, St-Jean et Halifax.		

Poids de Chassis

Sectional.	le 100 lbs	2 05
Ordinaire.	"	1 50

Poignées de Godendard

S. & D. No 3	la paire	0 00
" No 5	"	0 00
" No 6	"	0 00
Boynton.	"	0 20

Poudre

S. S. Sans fumée Shot gun	100 lbs	
ou moins.	la lbs	0 85
1000 lbs ou plus.	"	0 80
net 30 jours		

Râtaux

Acier et fer malléable	6 1 p.c.	
Bois	25 p.c.	

Rivets et Palatros

Rivets en fer, noirs et étamés.	80 et 10 p.c.	
Palatros cuivre.	30 et 10 p.c.	
Extra 1c. par lb sur rivets en fer pour boîtes c rton 1/2 lb.		
Rivets en cuivre 45 et 10 p.c. et en boîtes de carton 1c extra par lb.		

Roulettes de porte de grange

Acier.	la doz	0 00 0 00
Stearns, 4 pcs	la paire	0 00 0 00
" 5 pcs	"	0 00 0 00

Lane

No 11, 5 pds.	0 00	0 00
No 11 1/2 10 pds.	0 00	0 00
No 12, 10 pds.	0 00	0 00
No 14, 15 pds.	0 00	0 00
Ball Lane.	le pied	0 00 0 00

Scies

Egoines Diston.	12 1/2 p.c.	
S. et D., 40 p.c.		
Godendard Diston	le pied 0 35	0 55
" S. et D., 35 p.c.		

Serrures
Canadiennes, 40 et 10 p.c. de la liste.
Eagle, 30 p.c.

Soudure

Barre 1/2 et 3/4 garantie.	lb	0 20
" commerciale.	lb	0 19
Finie	lb	0 18

Soupières étamées
40 p.c. de la liste.

Tarières
Esc. 55 p.c. sur la liste.

Tôle d'acier
Nos 10 à 20. 100 lbs 2 25 2 75

Tôle galvanisée
100 lbs

	Comet	Amer	Head
18 G.	0 00	3 75	3 75
22 à 24.	3 75	4 00	4 00
26 G.	4 00	4 25	4 25
28 G.	4 25	4 50	4 50
28 G américain équivalent à 28 G anglais			

Fleur de Lys

16 G.	3 65
22 à 24.	3 75
26	4 00
28	4 25

Tôle noire

18 à 22 gauge.	boîte	0 00 2 40
24	"	0 00 2 45
26	"	0 00 2 50
28	"	0 00 2 55

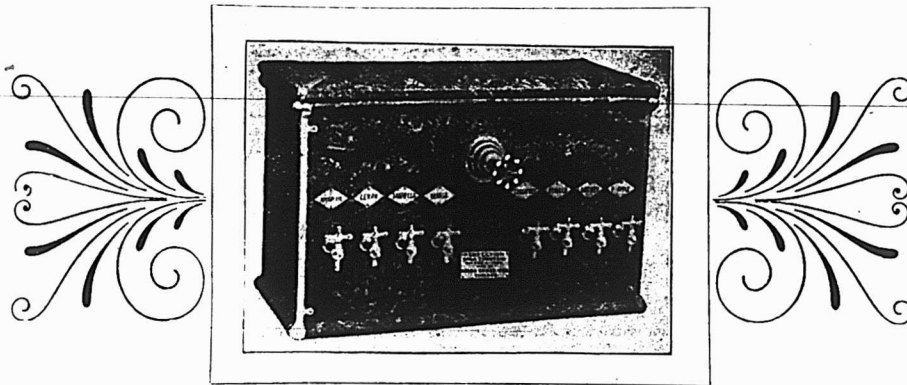

Une fontaine à soda parfaite, imitation marbre et onyx, à prix de \$15.00 à \$50.00. L'air est employé à la place des fontaines chargées. Toujours prêtes à l'usage. Que vous soyez à la ville ou à des milles du chemin de fer, vous pouvez opérer une de ces fontaines en n'importe quel temps et tout le temps. Juste l'affaire pour le commerce d'un petit magasin.

Un soda délicieux peut être tiré de la Fontaine Perfection au prix d'environ 1/2 cen par verre. Sirops concentrés et tous les accessoires d'une fontaine de première class fournis par nous. Demandez notre nouveau catalogue illustré.

Un appareil pour faire de l'argent et un attrait pour tout magasin. 500 vendus pour cette saison.

Pour faire connaître ces fontaines en Canada, nous allouons un escompte spécial.

Ecrivez aujourd'hui : **ACORN BRASS WORKS, Fulton & Peoria Streets, CHICAGO, ILL.**
Département 14

Tôle noire du Canada		
52 feuilles demi poli.....	2 70	2 80
60 feuilles.....	2 80	2 90
75 ".....	2 95	3 00
Tourné-à-Gauche		
Lincoln et Whitting.....	6 25	
Tuyaux à Bouilloire		
1 1/2 pce.....	le pied	0 12 1/2
2 ".....	"	0 13
2 1/2 ".....	"	0 15
3 ".....	"	0 16
3 1/2 ".....	"	0 20
4 ".....	"	0 25
Tuyaux de poele		
5 et 6 ponce.....	100 feuilles	7 00
7 ".....	"	7 50
Tuyaux en Fer		
Tuyau noir.....	100 pieds	3 00
1/2 ".....	"	2 70
3/4 ".....	"	2 75
1 ".....	"	3 00
1 1/4 ".....	"	3 70
1 1/2 ".....	"	5 25
1 3/4 ".....	"	7 40
2 ".....	"	8 90
2 1/2 ".....	"	12 40
Tuyau fer galvanisé		
1/2 ".....	"	3 55
3/4 ".....	"	4 10
1 ".....	"	5 5
1 1/4 ".....	"	7 3
1 1/2 ".....	"	10 10
1 3/4 ".....	"	12 15
2 ".....	"	16 70
Escompte de 5 à 7 1/2 p.c. suiv. quantité.		
Verails		
Voiture No 1.....	le gallon	3 30
" body.....	"	8 00
" rubbing.....	"	4 00
Gold size.....	"	3 00
Meuble extra.....	"	2 40
" No 1.....	"	1 60
Finl.....	"	2 70
Demar.....	"	3 30
Shellac blanc.....	"	5 00
" orange.....	"	4 50
Moeuble Brw. 'apan.....	"	1 60
Vernis à harl.....	gal. 0 00	1 80
" dez.....	1 10	1 20
" à tuyau.....	gal. 0 00	0 90
Standa rd V. N. Y., à finlr.....	4 50	6 00
" " " A grain.....	3 50	4 50
" " " à polir.....	3 00	3 50

Vis à Bois		
Tête plate, acier, 87 1/2 et 10 p.c.		
Tête ronde " 82 1/2 à 10 p.c.		
Tête plate, cuivre, 80 et 10 p.c.		
Tête ronde " 75 à 10 p.c.		
Vis à Machine		
Têtes plates, 25 p.c. de la liste.		
" rondes, 20 p.c.		
Vitres		
Eudeasons de 26 ponce	50 pds	100 pds
unls.....	2 10	4 00
26 @ 40.....	2 20	4 20
41 @ 50.....	0 00	4 70
51 @ 80.....	0 00	4 95
61 @ 70.....	0 00	5 20
71 @ 80.....	5 70	6 00
Zinc		
Speiter.....	100 lbs	5 50 6 00
Zinc en feuilles		
Brl 5 cwt.....	100 lbs	5 75 6 00
Moins d'un brl.....	"	6 25 6 50
Charbons		
Prix de détail par 2000 lbs		
Furnace.....		6 25
Egg.....		6 25
Stove.....		6 50
Chesnut.....		6 50
25c par tonne de moins pour cash		
Scotch Steam au char.....		4 25
Charbon de forge.....		6 00
CK. P. R. chaldron.....		3 50
Spécialités		
Imperial Varnish & Color Co.		
TORONTO		
Vernis		
Elast ste, can. d'un gal.....		3 00
Granitine, floor finish, le gal.....		2 75
Maple Leaf Coach enamels:		
Grandeur 1, \$1.20; 2, 70c; 3, 40c	chaque.	
P. D. Dods & Co.		
Peintures Island City		
I. C. Pure white lead.....	5 87 1/2	6 25
I. C. " paint.....	5 82 1/2	6 00
I. C. Special Decorators.....	5 50	5 75
No 1, I. C. White-lead.....	5 12 1/2	5 50
No 1 Star lead.....	4 75	5 25
Peintures préparées, I. C. gall.....	1 20	
" Nat.....	1 05	
No 1, London White Lead.....	4 37 1/2	4 75

Prix de détail.		
Frêne 1 à 3 ponce		
Merisier 1 à 4 ponce		
Merisier 5 x 5, 6 x 6, 7 x 7, 8 x 8		
Erable 1 à 2 ponce		
Orme 1 à 2 ponce (dur)		
Noyer tendre 1 à 2 ponce		
Cotonnier 1 à 4 ponce		
Bois blanc 1 à 4 ponce		
Chêne 1 à 2 ponce rouge		
Chêne 1 à 2 ponce blanc		
Chêne figuré		
Bois durs.		
le M.....	00 00	22 00
do.....	00 00	20 00
do.....	00 00	27 00
do.....	30 00	35 00
do.....	35 00	40 00
do.....	30 00	35 00
do.....	40 00	60 00
do.....	25 00	30 00
do.....	00 00	50 00
do.....	00 00	60 00
do.....	60 00	80 00
Bois de Service		
		Prix en gros.
1 ponce strip shipping cull	6 à 16 pieds	le M..... \$13 00 16 00
1 1/2 et 2 ponce shipping cull	do	do..... 13 50 16 50
1 ponce shipping cull sidings	do	do..... 17 00 20 00
1 1/4, 1 1/2 et 2 pces do	do	do..... 18 00 22 00
1 ponce qualité marchande	do	do..... 24 00 34 00
1 1/4, 1 1/2 et 2 pces do	do	do..... 28 50 36 50
1 ponce mill cull, strip, etc. No 2	do	do..... 8 00 10 00
1 1/4, 2 1/2 et 2 pces do	do	do..... 8 50 10 50
1 ponce mill cull No 1	do	do..... 12 00 14 00
1, 1 1/2 et 2 pces do	do	do..... 12 50 14 50
3 ponce do	do	do..... 10 00 12 00
do do No 2	do	do..... 0 00 6 00
Epinette—1 ponce mill cull	5 à 9 pieds	do..... 10 00 12 00
1 1/4, 1 1/2 et 2 ponce mill cull	do	do..... 10 00 12 00
3 ponce mill cull	do	do..... 10 00 12 00
1, 1 1/4, 1 1/2 et 2 ponce qualité marchande	do	do..... 14 00 18 00
Fruche—1, 2 et 3 ponce	do	do..... 11 00 13 00
Colombages en pin, 2 x 3, 3 x 3 et 3 x 4	-aux charrs	do..... 11 00 13 00
Lattes—1ère qualité	le mille	do..... 0 00 2 00
2ème do	do	do..... 0 00 1 50
Charpente en pin		
de 16 à 24 pieds—3 x 6 à 3 x 11	do	do..... 18 00 22 00
de 25 à 30 do do do	do	do..... 20 00 24 00
de 31 à 35 do do do	do	do..... 26 00 28 00
de 16 à 24 do 3 x 12 à 3 x 14	do	do..... 20 00 26 00
de 25 à 30 do do do	do	do..... 24 00 28 00
de 31 à 35 do do do	do	do..... 30 00 32 00
Bois carré—pin		
de 16 à 24 pieds—de 5 à 11 ponce carrés	do	do..... 18 00 22 00
de 25 à 30 do do do	do	do..... 20 00 24 00
de 31 à 35 do do do	do	do..... 26 00 28 00
de 16 à 24 do de 12 à 14 ponce carrés	do	do..... 22 00 26 00
de 25 à 30 do do do	do	do..... 24 00 28 00
de 31 à 35 do do do	do	do..... 30 00 32 00
Charpente en pruche		
de 17 à 30 pieds jusqu'à 12 ponce	do	do..... 18 00 22 00
Charpente en épinette	do	do..... 18 00 22 00
do do rouge	do	do..... 28 00 35 00

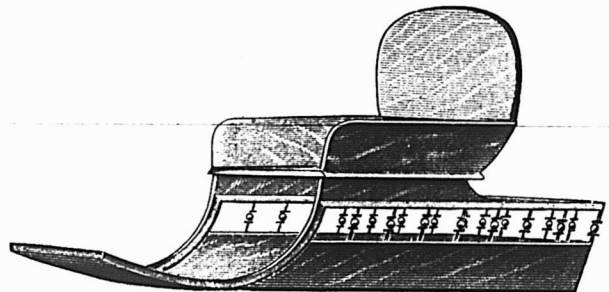
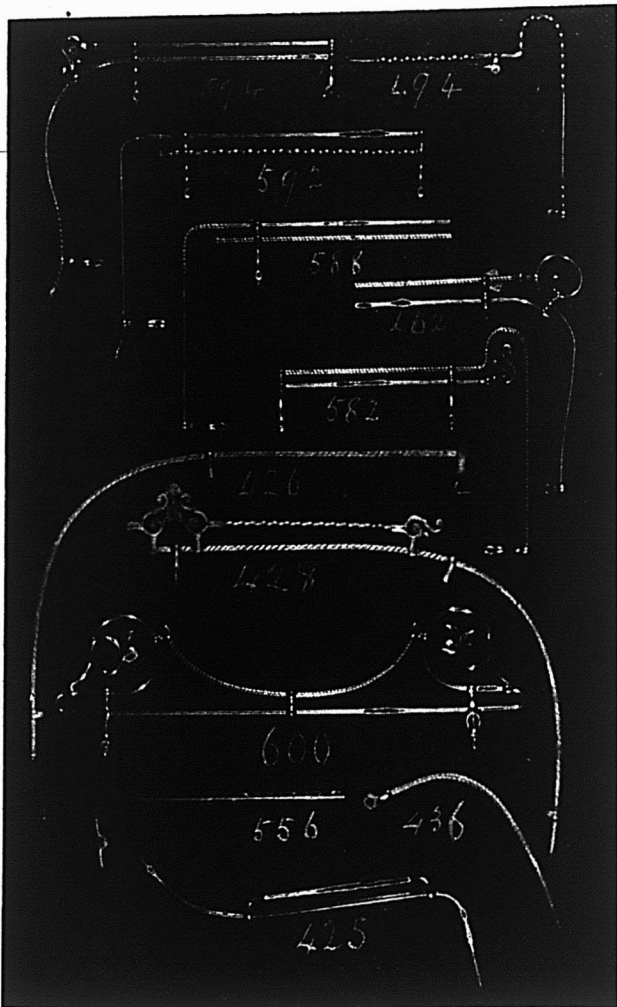

Ceci est un genre vraiment populaire, avec siège en bois. Grandeur régulière du fond: 54 x 24 pcs.

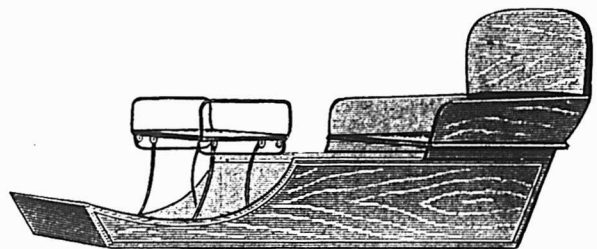

Cette vignette est une illustration de notre siège mobile "Jump Seat" arrangé pour recevoir quatre voyageurs. Nous employons les meilleures ferrures sur le marché. La facilité avec laquelle les changements s'opèrent en fait une favorite. Grandeur régulière du fond: 51 x 24 pcs.

Nos Montures en Cuivre nickelé pour Dachs de voitures, nos Poignées, Garde-crottes, etc, sont du dernier genre. Nous sollicitons des commandes d'essai.

D. CONBOY, Toronto, Ont., fabricant en gros de dessus et garnitures de voiture, sièges et caisses de voitures non-finies, rampe et poignées en argent plaqué, tabliers en caoutchouc, bourrelets pour chevaux, etc.

HUDGER GRAVEL, Agent, 26 et 28 Place Jacques-Cartier MONTREAL



Pendant la semaine terminée le 14 juin 1902

MONTREAL-EST

Quartier St-Jacques

Rues St André et Bérard No 18. Lots 871-5, 6, 7 pt N. O. 871-8, avec maison en brique, terrain irrig supr 4263. Alphonse Levert à Victoria Gougeon épouse de Olier Jutras; \$1500 [55529].

Rue Berri Nos 183 à 187. Lot pt No 463, avec maison en pierre et brique, terrain 25 x irrig supr 2247.7. Hermine Lambert à Joseph Lamoureux; \$8,000 [55555].

Quartier St Laurent

Rue St-Urbain Nos 169 et 171 et ruelle Bronsdon Nos 26 à 30. Lot pt N. O. 370, avec maison en bois et brique, terrain 46 x 138.9 supr 5922.6. Saran Ann Bronsdon Vve de Wm Hall à The Chevra Kadisha of Montreal; \$5922.50 [55535].

Rue Hutchison Nos 87 et 89. Lot 44-122, avec maison en pierre et brique, terrain 25 x 89 supr 2225. Elizabeth Thompson Vve de Alf. Eugène Harvey à Alfred Théodore Holland; \$6650 [55574].

Quartier St-Louis

Rue St Denis No 534. Lot 902-111, avec maison en pierre et brique, terrain 26 x 115 supr 2990. Louis Arthur Bernier à Jos Camille Desjardins; \$7500 [55530].

Rue Sanguinet Lot 381-1,2, terrain 24.6 x 92.4 chacun vacants. Ovide Robillard à Jos. Beauchamp \$3000 (à réméré); [55581].

Quartier Ste Marie

Rue Maisonneuve Nos 336 et 338. Lot 1043, avec maison en brique, terrain 38 x 113 supr 4294. Alphonse Beauchamp à Anthime Gadbois; \$3500 [55559].

Rue Dufresne Nos 102 et 104. Lot pt N. E. 1433, avec maison en pierre et brique, terrain 31 x 47.6 supr 1472.6. Léon Dupont à Edouard Dupont \$425 (à réméré); [55562].

Rue Panet Nos 119 à 121. Lot 281, avec maison en bois et brique, terrain 50.6 x 79 supr 3990. Catherine Downey Vve de Matthew Rappel à Jos Hormidas Lefebvre; \$2200 [55566].

Rue St Adolphe Nos 19 et 21. Lot 173, avec maison en brique, terrain 43 d'un côté 42.6 de l'autre x irrig. supr 3594. Martin Green et al à Philomène Hogue Vve de Cléophas Beauvais; \$2000 [55567].

MONTREAL-OUEST

Quartier Ste-Anne

Rue Canal (coté Sud) Lot 594, 595, 596, 597, avec maison en pierre et brique, terrain 128.9 de front 128.2 en arrière x 111. La succession Hugh Mc Lennan à James Reid Wilson; \$12833.10 [136565].

Rue Britannia. Lot 423, avec maison en bois, terrain 25 x 100. Andrew Thompson à Patrick Thompson; \$250 [136570].

Rue St Paul Nos 655 à 661. Lot 1826, avec maison en pierre et brique, terrain 48 x 135 supr 6480. La succession James Henry Smith et al à Peter Freyseng; \$10000 [136577].

Quartier St Antoine

Rue Dorchester Nos 920 et 922. Lot pt N. E. 594, avec maison en bois, terrain 67.7 x 90.4 d'un côté et 89.6 de l'autre supr 6011. Bannell Sawye: à Mark Workman; \$7000 [136553].

Rue Notre Dame, Nos 2217 à 2225. Lot 567, avec maison en pierre et brique, terrain 70 x irrig supr 7060. Dame Adeline Legault

HOTEL A LOUER DANS LA PARTIE HAUTE DE LA MACHINE

Contient plus de trente chambres à coucher, chauffage à l'eau chaude, grande salle de bal, etc. A une belle façade sur le fleuve, et est favorablement situé au point de vue de la gare du chemin de fer des chars électriques et du point de débarquement des bateaux. Très bien installé pour un hôtel, un club ou une grosse maison de pension. — Possession immédiate. — Loyer modéré.

THE J. CRADOCK SIMPSON REAL ESTATE & AGENCY COMPANY

Batisse Banque des Marchands 205, RUE ST-JACQUES, MONTREAL

COMPTABLES.

ALEX. DESMARTEAU

Successeur de Charles Desmarteau,
COMPTABLE, AUDITEUR,
LIQUIDATEUR DE FAILLITES
Commissaire pour
Québec et Ontario.
Bureaux, 1598 et 1608 rue Notre-Dame,
Montréal.

F. X. BILODEAU. A. O. CHALFOUR
BILODEAU & CHALFOUR,

Comptables, Auditeurs et
Commissaires, Liquidateurs
de faillites.
No 15 rue Saint-Jacques,
Téléphone Bell Main 3232. Montréal.

WM. RENAUD,

Comptable, Auditeur et
Commissaire. Spécialité :
Règlement des affaires de
Faillites.
No 15 rue St-Jacques,
Téléphone Main 2274. Montréal.

The Canada Accident Assurance Co.

Siège principal : MONTREAL
Une Compagnie Canadienne pour les affaires Canadiennes
ACCIDENTS---GRANDES GLACES
Surplus de 50 p.c. du capital payé, en plus de toutes obligations et du capital actions.
T. H. HUDSON, R. WILSON SMITH,
Gérant. Président.

Arthur W. Wilks J. Wilfrid Michaud

WILKS & MICHAUD,

Comptables, Auditeurs, Commissaires pour
toutes les provinces.
Règlement d'affaires de Faillites.

211 et 212 Batisse Banque des Marchands
Téléphone Main 4125. MONTREAL.

GEO. GONTHIER

Expert Comptable et Auditeur

EXPERT REPRESENTANT

The Account, Audit & Assurance Co'y,
Limited., New York.

Spécialité : Audition de livres et organisation
de comptabilité d'après méthode appelée
"Balance Sheet System of Accounts."

11 et 17, Côte de la Place d'Armes
Tel. Bell Main 2113. MONTREAL.

EMILE JOSEPH, L.L.B.

AVOCAT

NEW YORK LIFE BLDG., MONTREAL

Chambre 701.

Tel. Bell Main 17-7

dit Deslauriers épouse de Jos Théoret à Dame Adeline Théoret épouse de Stanislas Robitaille et Albina Théoret épouse de Moise Chs alias H. A. Demers; \$8300 et autres considérations [136554].

Rue Lusignan, Nos 145 et 147. Lot pt N. O. 464, avec maison en pierre et brique, terrain 24.2 x 112. Dame Adeline Paul vve de Magloire David à Antoine Robert; \$3740 [136558].

Rue Victoria, No 68. Lot 1308-17, avec maison en pierre et brique, terrain 16 x 95.6 supr 1528. Dame Catherine Ricketts vve de Geo Maybank à John Morrison et Wm Morrison; \$3000 [136560].

Rue de la Montagne, No 242 et 244. Lot pt 1536-9, avec maison en pierre et brique, terrain 24 x 122. George Trenholme Bishop à Dame Louisa Anne Clarke vve de George Ed Jacques; \$9750 [136561].

Rue Latour, Nos 47 à 51. Lot 1089, avec maison en brique, terrain 25.3 de front, 21 en arrière x 98.3 d'un côté et 100.4 de l'autre supr 2165. The Montreal Loan & Mortgage Co à The Dominion Express Co; \$2700 [136566].

Rue Latour, No 53. Lot pt 1100, avec maison en brique, terrain 24.5 de front 20.6 en arrière x 100.4 d'un côté et 101.10 de l'autre supr 2200. Samuel C. Marson à The Dominion Express Co; \$2500 [136567].

Rue Latour, No 55. Lot pt 1100, avec maison en brique, terrain 24.5 de front 19.10 en arrière x 100.10 d'un côté et 104 de l'autre supr 2410. Dame Mary J. Steinberg épouse de Chs A. Krause à The Dominion Express Co; \$2400. [136568].

Ave des Pins, No 731. Lot pt 1723, avec maison en brique, terrain 112 x 250 supr 28000. Dame Sarah Jessie Day épouse de Rev. M. S. Baldwin à Dame Berthe Louise Quirin épouse de Arthur Wm P. Buchanan; \$20000 [136572].

Rue Mansfield, No 67. Lot pt 1370, avec maison en pierre et brique, terrain 19.7x99.6 supr 1889. Dame Elizabeth B. Gardner épouse de Harry McLaren à Robert Gardner; \$6000 [136573].

Ave Argyle, Nos 53 à 65. Lot pt 1567, avec 7 maisons en pierre et brique, terrain 161.6 x 86. Lewis J. Seargeant à Wm Lassey Maltby; \$12000 [136576].

HOCHELAGA ET JACQUES-CARTIER

Quartier Hochelaga.

Ave Chicago. Lots 80-243-9,10, terrain 20 x 74.4 d'un côté et 74.5 de l'autre supr 1487; 1 do 20 x 74.10 d'un côté et 74.3 de l'autre supr 1485 chacun vacants. Joseph Garipey à Jacques Raymond Savignac; \$350 [95862].

Rues Cuvillier. Ste Catherine et Notre Dame. Lots 31-2 à 5, 12, 13, 184 à 187, 191, 192, 193. Sault au Récollets lots 275-14, 277-20, 3 terrains 30 x 100; 1 do 24 x 10; 2 do 25 x 90; 4 do 22 x 92; 1 do 75 x 115 d'un côté, 118 de l'autre supr 8736 chacun vacants. James Johnstone Riley à John English Riley et James J. Riley, jr; \$1 et autres bonnes et valables considérations. [95866].

Quartier St-Denis

Rue St Hubert. Lot 7-637, terrain 25 x 109 d'un côté 108.10 de l'autre supr 2724 va-

cant. The St Denis Land Co à Emelda Croteau épouse de Odina Gingras; \$149.87 [95815].
 Rue St André. Lot 325-76, terrain 22 x 75 sup 1650 vacant. Olivier Limoges à Jos. Thos Ferron; \$450 [95830].
 Rue Chambord No 580. Lot 1/2 N. O. 331-93, terrain 25 x 86 sup 2150. Huntley R. Drummond à Hormisdas Lauzon; \$172 [95853].
 Rue St Hubert. Lots 7-851, 852, terrain 25 x 109 sup 2725 chacun vacants. The St Denis Land Co à Ed Napoléon Hébert; \$129.54 [95869].

Quartier St Gabriel

Rue Ryde Nos 25 à 29. Lot 3370-114, 115, 3336a-35, 37, 3384-2, avec maison en brique, terrain 20.3 d'un côté 12 de l'autre x 26 d'un côté et irrég de l'autre sup 4090. Amable Dagenais père et uxor à Amable Dagenais fils; \$800 [95876].

Quartier St Jean-Baptiste

Rue Rivard Nos 400 et 402. Lot 15-369, avec maison en brique, terrain 20 x 70 sup 1400. Antoine Prud'homme et al à Chs. Dubuc; \$1085 [95804].

St Louis-Mile-End

Rue Casgrain. Lot 10-448, avec maison en brique, terrain 28 x 78. Louis Dubois à Ernest & Frédéric Dubois; \$1700 et une rente viagère de \$16. [95801]

Rue Clark. Lot 11-1076-16, terrain 25 x 88 vacant. The Montreal Investment & Freehold Co à Joseph Brossard; \$220 [95802].

Rue Boulevard. Lots pt 11-104 à 107, 2 terrains 26.9 x 79.9 chacun vacants. Trefflé Dubreuil à Léon Gagné jr; \$1704 [95850].

Rue Waverley. Lot 1/2 N. O. 11-825, terrain 25 x 88 vacant. Victoria Gougeon épouse de Olier Jutras à Wilfrid Bessette; \$225 [95857].

Westmount

Rue York. Lot 208-75, avec maison en brique, terrain sup 8248. Wm Hogg Hope à Grégoire Méloche; \$1900 et autres considérations [95808].

Ave Grosvenor. Lots 219-96, 97, terrains 50 x 111 chacun vacants. Chs Ault à Delia Jane Moran épouse de S. Ashley A. Watt; \$4995 [95826].

Ave Gladstone No 9. Lots 379-30-12, 379-31-5, avec maison en pierre et brique, terrain 22.6 x 84 d'un côté 84.4 de l'autre. La faillite George Vipond à Wm G. Hunt; \$3600 [95827].

Ave Metcalf. Lot pt N. O. 267a, avec maison en brique pressée, terrain 34 x 159.6 d'un côté et 160.3 de l'autre. Robert Harvie à Albert H. Campbell; \$9500 [95884].

Rue St Antoine Nos 623 à 627. Lot 383-120, avec maison en pierre et brique, terrain 26 de front 38.10 en arrière x 100 sup 3241. Joseph Sawyer à Mary Ann Collin White épouse de Thos O. Sinclair; \$5500 [95895].

De Lorimier

Rue Rachel. Lot 1/2 ind 2 pt 7, avec maison, etc., terrain irrég. P. Ed. Beaudry au Rév. Frédéric Tétreau et Mendoza Langlois; \$500 et autres considérations [95878].

Rue Rachel. Lot 1/2 ind 2 pt 7, avec maison, etc., terrain irrég. Rév. Frédéric Tétreau et M. Langlois à Louis M. Laplante; \$8233.33 [95886].

Village Turcot

Rue St Gabriel. Lot pt 1702, avec maison en bois, terrain 53.10 x 81.3 d'un côté et 109 de l'autre. James Deegan alias James Nicholson à Louis Couillard; \$600 [95893].

Côte St-Paul

Rue Dufferin. Lot 1/2 3525, avec maison en bois, terrain 65.6 x 62.3 (mesure française). Henri Moisan à Frédéric Maillé; \$1000 [95885].

V. L. ACOMBE, Architecte,
324 Ave de Lorimier

L. R. MONTBRIAND,

Architecte et Mesureur,

No 230 rue St-André,

Montréal.

J. EMILE VANIER,
Ingénieur Civil et Architecte.

Ancien élève de l'École Polytechnique. Constructions Civiles et Religieuses, Aqueducs, Egouts, Pavages. - 20 années de pratique.

107 rue St Jacques, Montréal

HORMISDAS CONTANT, Entrepreneur Plâtrier, 230 rue Beaudry. Phone Bell E. 1177.

E. DOUVILLE, Plombier
137B rue St-Urbain, Montréal.

O. M. L'AVOIE,

Peintre-Décorateur,
Peintre d'enseignes
et de Maisons. - -
Tapissier et Blanchisseur,

No 482 rue St-Hubert,

Telephone East 1412.

Montréal.

**Fournitures pour
Machinerie de Buanderies**

Manufacturiers, importateurs et marchands de toute machinerie nécessaire aux propriétaires progressifs de buanderies.
Ecrivez et demandez catalogue et prix.

York M'fg. Co., Ltd.,
TORONTO, Ont.

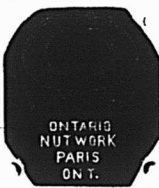

Ontario Nut Works, Paris.
BROWN & CO.

Manufacturiers

d'ECROUS moulés à chaud,
de toutes grandeurs, carrés
et hexagones

**ENSEIGNES DE TOUTES SORTES
LETTRES SCULPTEES, Etc.**

THEO. DAVID

Peintre Decorateur, Lettrage de voiture

506 RUE CRAIG, - - MONTREAL
Tel. Bell Main 2380.

C. H LeTourneau, prés. C. LeTourneau, vice-prés.
J. LeTourneau, sec.-trés.

LeTourneau, Fils & Cie, Limitée

Marchands-Ferronniers

259, 261, 263 et 265 RUE ST-PAUL

MONTREAL.

Windsor Paint Co. Limited,
Windsor, Ont.
Fabricants de Vernis, Japans,
Peintures, Couleurs et Emails de
Haute Qualité.

LUDGER GRAVEL, Agent,
26 et 28 Place Jacques-Cartier, Montréal.

Verdun

Rue Evelyn. Lot 3405-309, terrain 25 x 112.6, sup 2812 1/2 vacant. La succession Daniel Hadley à Thos Harvey; \$450 [95896].

Montréal Ouest

Ave Percival. Lot 70/100 138-77, terrain 60 x 123.6 d'un côté et 123.10 de l'autre sup 7420 vacant. La Corporation du Comté d'Hochelega à David S. Leach; [95890].

Montréal Junction

Ave Westminster. Lot 140-374, terrain 50-90 vacant. John J. Cook à Wm. Hy. Norman \$250 [95897].

Sault aux Récollets

Rue St Hubert. Lots 489-165, 166, avec maison en bois et brique, terrain 50 x 90.8 d'un côté et 90.8 de l'autre. Rev. Arsène P. Dubuc à Israel M. Cabana; \$1600 [95816].

Lot 490-168, terrain vacant. The Sun Life Assurance Co à Albert Lamarche; \$137 [95834].

Lot 195a, terrain 180 x 120 (mesure française). Victoria Léonard épouse de Chs Dagenais et al à Caroline Larrin ou Larren vve de Luc Vincent; \$900 [95902].

St Laurent

Lot 641-1-4, terrain vacant. The Montreal Investment & Freehold Co à Alfred Picard; \$120 [95836].

Lachine

Lots 751-33, 34, terrains vacants. Hon J. Arthur Boyer et al à Richard Gammon; \$550 [95811].

Lot 502, avec maison en brique, terrain 50 x 100. Léa Sauvé épouse de Louis Clément dit Larivière à Joseph Brown alias Braun; \$2750 [95812].

Pointe Claire

Lot pt 3. Albert W. Atwater à James S. N. Dougall; \$1 et autres bonnes et valables considérations [95817].

Lot pt 3. Rév. Wm S. Barnes à Albert W. Atwater & Jas S. N. Dougall; \$3500 [95818].

Lot pt 3. Albert W. Atwater à James S. N. Dougall; \$500 [95819].

Ste Geneviève

Lot 142, 143, avec maison en brique, terrain 54 x 119 chacun. Wilfrid Desjardins à Arsène Legault; \$1500 et autres considérations [95861].

Isle Bizard.

Lot 37, avec maison etc., terrain sup 107 arpents, 87 perches et 162 pieds. La substitution François Barbeau et al à Joseph Sénécal; \$7000 [95863].

Voici les totaux des prix de ventes par quartiers:

St Jacques.....	\$ 9,500 00
St Laurent.....	12,572 50
St Louis.....	10,500 00
Ste Marie.....	8,125 00
Ste-Anne.....	13,083 10
St Antoine.....	77,390 00
Hochelega.....	350 00
St Denis.....	1,053 66
St Gabriel.....	800 00
St Jean-Baptiste.....	1,085 00
St Louis Mile-End....	3,849 00
Westmount.....	25,495 00
De Lorimier.....	8,733 33
Village Turcot.....	600 00
Côte St Paul.....	1,000 00
Verdun.....	450 00
Montréal Junction.....	250 00
	\$174,836 59

Les lots à bâtir ont rapporté les prix suivants:

Rues	Quartier	Le pied
Ave Chicago,	Hochelega	11 7/9c

Rue St Hubert, St Denis	2 3/4 et 5 1/2 c
Rue St André, do	7 et 27 1/2 c
Rue Chambord, do	8c
Rue Clark, St Louis Mile End	10c
Rue Boulevard, do	40c
Rue Waverley, do	10c
Ave Grosvenor, Westmount	45c

PRÊTS ET OBLIGATIONS HYPOTHECAIRES

Pendant la semaine terminée le 14 Juin 1902, le montant total des prêts et obligations hypothécaires a été de \$121,197, divisés comme suit, suivant catégories de prêteurs :

Particuliers.....	\$43,497
Successions.....	50,500
Cies de prêts.....	27,200
	\$121,197

Les prêts et obligations ont été consentis aux taux de :

5 p. c. pour 2 sommes de \$1,500 ; \$2,000 ; 3 sommes de \$3,000 ; 3 sommes de \$4,000 ; \$4,500 et \$30,000.

5 1/2 p. c. pour \$800 ; \$1,200 ; 1,300 ; 1,700 ; \$2,100 ; \$5,000 et \$8,300.

Les autres prêts et obligations portent 6 pour cent d'intérêt à l'exception de \$500, \$2,000 à 7 p. c. et \$3,597 à 8 p. c.



Contrats donnés

Chez L. R. Montbriand, architecte, rue St André No 230 ; deux bâtisses rue St Bernard, St Louis Mile End, à 3 étages, formant 4 logements. Maçonnerie, Chapleau & Desjardins ; charpente et menuiserie, A. Carrière ; couverture, plombage et chauffage, Nap. Turcot ; brique, Pepin & Bigras ; enduits, N. Desjardins ; peinture et vitrage, A. Vailancourt. Propriétaire, N. Cloutier.

Chez L. R. Montbriand, architecte, rue St André No 230 ; réparations et modifications à la Cour du Recorder. Charpente et menuiserie, Laurence & Benoit ; enduits, H. Lamontagne ; peinture et vitrage, C. T. Charlebois. Propriétaire, Cité de Montréal.

Chez G. A. Monette architecte, rue St Jacques No 97, une bâtisse ave Laval, à 3 étages, formant 3 logements. Couverture, plombage et chauffage, David Onimet ; électricité, Crescent Electric Co ; peinture et vitrage, Chs Fortier. Propriétaire, Rév. J. Charette.

NOTES

M. G. A. Monette, architecte a accordé à M. Louis Larivée le contrat pour la charpente et la menuiserie à faire à l'église St Lambert, ainsi que les enduits pour la même église à M. Faille.

M. Alp. Content, architecte demande des soumissions pour le corps principal du collège Bourget, à Rigaud, une maison attenante et des réparations à l'aile droite.

M. Alph. Content, architecte a accordé à J. Brunet, le contrat pour un monument en granit qui sera érigé au cimetière de Belœil, à la mémoire du Rév. J. A. Gravel V. G., ancien curé de cette paroisse.

M. Alph. Content, architecte, demande des soumissions pour une palissade en pierre de taille qui sera érigée sur le terrain de l'église du Sault aux Récollets.

M. L. R. Montbriand, architecte a accordé à M. Grégoire Méloche, le contrat pour une résidence que M. E. Emery fera ériger sur l'avenue Olivier à Westmount.

M. Alph. Content, architecte prépare les



BERNARD CAIRNS

Ce qu'il y a de mieux

ETAIMPES EN CAOUTCHOUC

Sceaux, Vignettes à jou (Stencils), etc.

O RUE KING OUEST, TORONTO

Diplômé à l'Exposition de Toronto en 1901.

POMPES

en FER et en CUIVRE

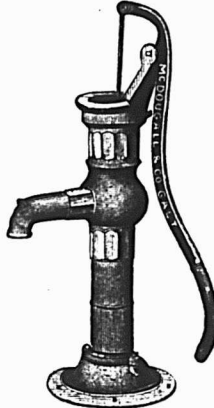

Aspirantes et Foulantes ; à main et à moteurs, pour Puits.

Pour tous les usages. Nous pouvons répondre vos besoins avec la qualité la meilleure et les prix corrects. Catalogues et informations complètes sur demande.

THE R. McDOUGALL CO., Limited
Manufacturiers GALT, Canada.

Laurence & Robitaille

MARCHANDS DE

Bois de Sciage et de Charpente

BUREAU ET CLOS

Coin des rues Craig et St-Denis

Bell Tél., Main 1488. MONTREAL
Tél. des Marchands, 804.

CLOS AU CANAL

Coin des Rues William et Richmond

Bell Tél., Main 3844

Tel. Bell Main 3951 Tel. Marchands 1361

T. PREFONTAINE & CIE

LIMITÉ

Bois de Sciage et de Charpente

GROS ET DETAIL

Bureau : coin des rues NAPOLÉON ET TRACY

STE-CUNEGONDE

Clos à bois, le long du Canal Lachine, des deux côtés. Téléphone Bell 8141, Montréal.

Spécialité : Bois préparés de toutes façons, assortis par longueurs et largeurs en grande quantité.



Lampe à Gaz

"Auer"

Produit le Gaz qu'elle brûle.

Donne une lumière douce égale à celle de 100 chandelles. Repose les yeux. La meilleure pour lire ou coudre. Coûte moins que l'huile. Facile à conduire, juste ce qu'il faut pour votre maison, magasin, ou église. Votre argent remboursé si la lampe ne remplit pas votre attente. Catalogue gratis demandez-le.

LA CIE DE LUMIERE AUER,
MONTREAL.

plans et devis pour une nouvelle addition à l'Hôtel Dieu de Montréal, cette bâtisse aura une dimension de 49 x 72, et servira à l'usage d'une buanderie, ainsi que pour une autre bâtisse pour les bouilloires.

M. L. R. Montbriand architecte, a accordé à H. Brosseau le contrat général pour les réparations à faire à la station de police No 2, rue Craig.

M. Jos. Sawyer, architecte, prépare les plans et devis pour une addition, un perron en pierre et autres modifications à une maison, située rue Dorchester, dont M. Philius Vanier est propriétaire.

M. Alph. Content, architecte, demande des soumissions pour une église et une sacristie qui seront érigées à Notre-Dame du Bon Conseil de Warwick.

M. Alph. Content, architecte, demande des soumissions pour la menuiserie de l'aile en construction à l'Hôtel-Dieu de Montréal.

M. Jos. Sawyer, architecte, a accordé à Jos. Marcotte le contrat général pour une maison formant 3 logements que M. Evariste Daoust fera ériger au coin de l'avenue At water et de la rue Souvenir.

M. Jos. Sawyer, architecte, a accordé à M. L. Hamelin le contrat pour une allonge que M. Jos. Beaudry fera ériger à sa résidence rue St Denis.

Permis de Construire à Montréal

Rue Université No 111, un hangar 27 x 10, à un étage ; coût \$500. Propriétaire, Dr G. P. Girwood ; entrepreneur, A. Cowen (1409).

Rue Mentana No 373, modifications à une maison ; coût probable \$700. Propriétaire, Narcisse Morrier ; entrepreneur, J. Gagnon (1410).

Ave des Pins No 404, une maison formant un logement, 26 x 72, à 3 étages, en pierre et brique, couverture en gravois ; coût probable \$7000. Propriétaire, H. Reinhardt ; architecte, Arth. J. Cook ; entrepreneur, Alph. Charette (1411).

Ave Laval près de la rue Sherbrooke, une maison formant deux logements, 27 x 80, à 3 étages, en pierre et brique ; coût probable \$5,000. Propriétaire, Mde Duchesneau ; architecte, C. Dufort ; entrepreneur, A. Latour (1412).

Ave Laval près de la rue Sherbrooke, une maison formant 2 logements, 25 x 77, à 3 étages, en pierre et brique ; coût probable \$5000. Propriétaire Mde. J. E. Doré ; architecte C. Dufort ; entrepreneur A. Latour (1413).

Rue Visitation No 32, modifications à une maison ; coût probable \$200. Propriétaire Mde L. H. Barré (1414).

Rue Fullum No 48, modifications à une maison ; coût probable \$250. Propriétaire Jules Rivet (1415).

Coin des rues St Jean et St Alexis, modifications à une bâtisse ; coût probable \$6000. Propriétaires Sun Life Assurance Co ; architecte Robt Findlay ; entrepreneur W. Lavers (1416).

Carré Chaboillez, modifications à une bâtisse ; coût probable \$600. Propriétaires, Wm Dow & Co ; architectes, Hutchison & Wood ; entrepreneur, Ths Forde (1417).

Rue St Hypolite No 250, modifications à une maison ; coût probable \$500. Propriétaire, Dame Vve C. Laurin ; entrepreneur, B. Légaré (1418).

Ave Duluth No 39, modifications à une maison ; coût probable \$55. Propriétaire, C. Desjardins ; entrepreneur, M. Rivet (1419).

Rue Dorchester près de la rue Plessis ; 2 maisons formant 6 logements, 40 de front 31 en arrière x 51, à 3 étages, en bois et brique, couverture en papier et gravois ; coût probable \$5500. Propriétaire, Chs Bérard ; entrepreneur, L. Langevin (1420, 1421).

Rue St Timothée No 287, modifications à une maison; coût probable \$3500. Propriétaire, O. Bélanger (1422).

Rue Bishop près de la rue Ste Catherine, une maison formant un logement, 21 x 45, à 2 étages, en pierre et brique, couverture en gravois; coût probable \$4500. Propriétaire, J. O. Gravel; architectes J. B. Resther & Fils; entrepreneurs, Boucher & Huberdeau (1423).

Rue Wellington Nos 379 à 383, modifications à une bâtisse; coût probable \$20. Propriétaire, D. Scott (1424).

Rue McTavish No 34, modifications à une maison; coût probable \$4000. Propriétaire, A. Baumgarten; architecte, W. E. Doran; maçonnerie, John Quinlan (1425).

Rue Sherbrooke No 730, modifications à une maison; coût probable \$700. Propriétaire, Hy Morgan (1426).



PROVINCE DE QUEBEC

Cessions de Commerce

Lachine — Silver, A. & Co, tailleurs, etc.; S. Giffin se retire, Miller Soloman succède, même raison sociale

Montréal — Dominion (The) Window Bolt & Latch Works; Mde Pallascio cesse de faire affaire sous ce nom et Ernest Mireault lui succède.

Cessions

Montréal — Smith, Joseph, W. jr, mfr briques. Gauthier, O. & Cie, chaussures. Daoust, A. & Cie, bouchers. Lebel, L. P., merceries.

St Hyacinthe — Brodeur, J. A. M. & Co, modes. Shawinigan Falls — Guimby & Rogan, hôtel.

Décès

Montréal — Wiseman, Wm, hôtel.

Curateurs

Montréal — Galaise, C. à Arthur Surprenant, épicier.

Desmarreau, Alex à Perrault Shoe Co.

En Liquidation

St Hyacinthe — Séguin, Lalime & Cie, mfr de chaussures.

En Difficultés

Bougie — Latour, Joseph, hôtel.

Montréal — Gauthier, Odilon, chaussures.

Daoust, A. & Cie, bouchers.

Ryan, Wm., hôtel.

St Gertrude — Bourque, Joseph, mag. gén.

St Damase — Boucher, P., mag. gén.

Dissolutions de Sociétés

Montréal — Matthews & Villeneuve, peintres, etc. S. R. Villeneuve continue.

Falardeau, J. & Cie, cigares, etc.

American (The) Jewellery Co.

Johnson & Fourgies, agents.

McNulty, Mackay & Co. mfr cigares.

Québec — Webster, G. M. & Co, charbon, etc.

Rochette & Derome, chaussures.

St Henri — Lapierre & Daoust, Theatre de St Henri.

St Jean — Fairfield, H. & Cie, agents;

Fonds à Vendre

Québec — Mc Neil & Mercier, mfr vermicelle. Bédard & Cie, épicier, etc.

Fonds Vendus

Montréal — Ethier, E. L. & Cie, mfr billards, etc.

FAUCHER & Fils

Importateurs et Marchands-Ferronniers

Bois et Garnitures de Voitures

Fournitures pour Carrossiers et Forgerons, telles que Fer en barres, Acier, Charbon de forge, Peintures, Vernis, etc.

Nos. 796 à 802, Rue Craig,

MONTREAL.

Téléphone Main 576

FERRONNERIES, HUILE, PEINTURES, CHARBON, ETC., ETC.



Manufacturiers et Importateurs. Montréal.

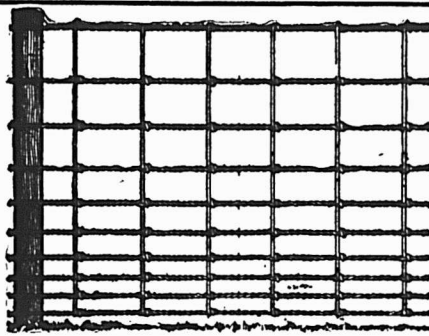

CLOTURES ET BARRIERES

De toutes sortes

Demandez les Prix et le Catalogue gratis de la **OSHAWA WIRE FENCE CO., OSHAWA, ONT.**

Dites que vous avez vu cette annonce dans LE PRIX COURANT.

THOS SONNE, Sr.

MANUFACTURIER DE

Auvents, Tentes, Voiles

Et drapeaux de toutes les nations

Bâches de Voitures, Couvertures de Chevaux,

Stores pour Chassis à ressort à

l'intérieur du rouleau

Location de Tentes en tous genres

Prelarts et Vêtements en peau huilée,

Câbles pour monte-charges établis

à bref délai.

Echelle de sauvetage à bon marché

193 RUE DES COMMISSAIRES,

Coin St-Sulpice, Montréal

Téléphone Bell Main 1161.

Racette, J. D, tailleur. North Hatley—Ramsdill, C. L. mag. gén.

Incendies

Montréal—Sadler, G. B. tailleur; ass. Québec—Gilbert, J. & Cie, chaussures; ass. Phelan, M. W, tabacs etc; ass. Sayabec—Fonderson, J. & Co, bois, etc, ass.

Nouveaux Etablissements.

Bedford—Mullin, J. J. & Co, nouveautés. Delorimier—Pharmacie Delorimier. Matane—Matane (The) Gold Cooper Mining Co; à obtenu charte.

Montmagny—Cie (La) Industrielle de Montmagny; demande charte.

Montréal—Boyd, T. W. & Sons, articles de sports; T. W. Boyd

Brook, James A. (The) Co; a obtenu charte.

Cie (La) à Bois Jacques Cartier; a obtenu charte.

London (The) Rubber Co; Levi M. Rosenthal.

Musical (The) Industry Co of Montreal; demande charte.

Pitt, Sidney, importateur de lainages, etc. Sunlight (The) Gas Co Ltd.

Werner & Son, nouveautés en gros. Accident (The) Garantie Co of Canada.

Bell, Simpson & Co, provisions; John Simpson.

Cohen, B. & Co, chaussures; Bernard Shapera.

Crescent (The) Mfg Co, mfr chemises, etc; James Rodger.

Hirsch, F. C. & Co, ferronnerie, etc. London Clothing Mfg Co.

Marchand, A. S. & Cie, comptables. National (The) Advertisers Bureau; D. Huot.

Ogilvy (The) Flour Mill Co. Ltd. Beaudoin, P. & Cie, maçons.

Cox, Long & Co Ltd. Québec—Cie (La) de l'Evénement; demande charte.

Gauvin J. E. & Frère, tabacs. Canadian Import Co; A. D. Webster.

Verret & Cie, voituriers.

PROVINCE D'ONTARIO

Cessions de Commerce

Lucan—Park, James, mag. gén.

Cessions

Dutton—Kinzie, D. N., mag. gén. King-ton—Starr & Sutcliff, nouv.

Ottawa—Kelly, F. A., chaussures. Strathroy — Tanna, Frederick, W., chaussures.

Toronto—Brown, Thos, épicier, etc.

Dissolutions de Sociétés

Comber—Chauvin & Rondot, mag. gén; D. L. Chauvin continu.

Fonds à Vendre

Ottawa—Blyth, Geo. R. & Sons, nouveautés.

Fonds Vendus

Burlington—Sharpe, William, épiciers à N. Murphy.

Listowel—Spears, Wm. mag. gén; à Gray, Birnie & Co.

London—Adams, James, épicier; à A. R. Yeo. Oil Springs—Wilson, Alex, mag. gén, à A. D. Armstrong.

Ottawa—Dowdall, J. M. épicier. St Thomas—Tallman & Co, chaussures; à F. Sutherland.

Incendies

Wellington—Clark J. W. mag. gén. Cunningham, C. S. ferronnerie.

NOUVEAU-BRUNSWICK

Cessions de Commerce

Albert Mines—Woodworth, Edward, mag. gén; Irving Woodworth, succède.

Mount Pleasant—Drake, W. H. mag. gén ; S. W. Smith succède.

Décès

Memramcook—Mc Manus, J. W. Co Ltd, mag. gén ; J. Mc Manus.

Woodstock—Smith, B. H. & Son, épiciier, etc H. B. Smith.

Incendies

Plaster Rock—Mc Nair, James, mag. gén. et bois ; le moulin.

NOUVELLE-ECOSSE

Cessations de Commerce

Canning — Young, Adam, épiciier ; J. D. Turner succède.

Cessions

Halifax—Swaine, Geo. H. nouveautés, etc.

Décès

Port George—Woodworth, Elias, mag. gén.

MANITOBA ET TERRITOIRES DU NORD-OUEST

Fonds Vendus

Starbuck—Hamill, A. & Co, mag gén. ; à Holland & Cornelinson.

Nouveaux Etablissements

Killarney—Cross, R. & Co, mag gén.

COLOMBIE ANGLAISE

Cessations de Commerce

Fernie — Maslonka, A., chaussures ; parti pour Elko.

Skagway—Peterson & Co, mag. gén. ; parti pour New Whatcom.

Fonds Vendus

Victoriaville—Phillips, N. S., merceries ; à McCandless Bros à 65c dans la piastre.

PROVINCE DE QUEBEC

Cour Supérieure

ACTIONS

DÉFENDEURS. DEMANDEURS. MONTANTS

Charlottetown

McKinley Bros.....S. D. Joubert et al 161

Cowansville

Carter W. C.....E. W. Bourinot 515

Lachine

Lowe Jas.....Henry N. Chauvin 111

Quesnel J. A.....Frs E. Marchand 135

Montreal

Adam Frk.....Walter Dorion 116

Agostinè F. M. et al....J. E. Hamelin 533

Brush Geo.....Gustave Meyer 142

Bell Joshua A....S. Bell et al esqual le cl.

do.....Samuel Bell le cl.

Bellon Dame J. K....E. T. Wright et al 217

Burns John & Co.....McGoun & England 200

Boisjoly Geo.....Henriette Bernier 215

Cooper Wm.....Arthur Delisle 111

Cité de Montréal.....Dame Lina Duquette et vir 200

Desjardins Chs....David J. Pancoast 150

do.....Hy Heywood 850

Desmarais Dame Hector.....Dame Anth. Pilon 250

Dart & Chapman.....The Ozone Co 100

Dominion Sporting Goods Co...H. A. Wilson Co Ltd 143

Frigon Henri.....Denis Messier 124

Grand Trunk Ry Co...Stanisles Charbonneau 5000

Geoffrion Aimé.....Alex Pratt 140

Haensel Carl G.....Emile Joseph 101

PAIN POUR OISEAUX Est le "Cottam Seed," fabriqué d'après six brevets. Marchandise de confiance ; rien ne peut l'approuver comme valeur et comme popularité. Chez tous les fournisseurs de gros.

La Peptonine

Le véritable aliment des enfants, pur, stérilisé, approuvé par les analystes officiels, recommandé par les autorités médicales.

Se détaille à 25 cts la grande boîte.

Pour les cotations, consultez les prix courants de ce Journal.

F. COURSOL, Seul Propriétaire,

382 Avenue de l'Hôtel de Ville. - MONTRÉAL.

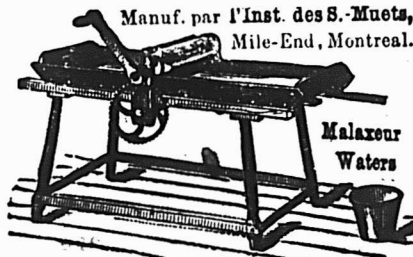

COURSE POUR LES TAPIS...

Tel est le mot qui exprime le mieux l'activité qui prévaut en ce moment dans les Tapis, Rideaux et Couvertures de plancher à chacun de nos Trois Grands Magasins de Tapis.

THOMAS LIGGET,

1884 rue Notre-Dame, Montréal.
2446 rue Ste-Catherine, Montréal.
175 à 179 rue Sparks, Ottawa.

G. ELIE AMYOT

IMPORTATEURS D'ARTICLES DE

Modes et Hautes Fantaisies

EUROPÉENNES ET AMÉRICAINES

Téléphone 887 ♦ En gros seulement

59, rue Dalhousie, B. V., Québec

FOURRURES! FOURRURES!



Importateur et exportateur en gros de fourrures brutes et préparées. Manufacturier de fourrures pour Messieurs, Dames et Enfants, telles que Pardessus, Jaquettes Collettes, Coats Tours de Cou, etc., ainsi Mitaines et Gants de Chamols.

On paie le plus haut prix du marché sur consignation de fourrures non-préparées, Peaux, Ciro d'Abelle et Racines de Ginseng.

HIRAM JOHNSON, 494 Rue St-Paul.

HARDOUIN LIONAIS

D.C.D., L.C.D.,

CHIRURGIEN DENTISTE,

Gradué du " Philadelphia Dental College
Licencé du Collège Dentaire de la P. de Q.

2359 RUE STE-CATHERINE

MONTRÉAL

Tél. de Bureau: Up 2496.

Résidence. E. 870

Hague John C.....Cléop. Dubrule 340
Henry Louis.....Arthur O. Fiset 300
International Ry Pub Co.....Walter Raymond 603
Jackson & Cheeseman...Jas. W. Pyke 140
Lebel L. P.....E. & S. Currie 132
Lyons John T. The Ozone Co (Dom). 3000
Murphy Wm.....Dame Mary Howard et vir 390

Niquet Emile.....Aldéric Voyer 1664
Pagnuelo Hon S.....Horm Choquette le cl.
Payette Nazaire.....P. H. Villemaire 150
Quebec Southern Railway Co.....Alex Anderson 354

Redmayne Wm de Clare.....D. S. Leach et al 170

Richard Alf.....Octave Taillefer 297
Russell Hugh.....Dame E. M. Reed le cl.
Sénécal Edm.....Félix Larose 130

Trudeau Odilon G. et Narc.....The Slater Shoe Co (Dom). 2500

Béliveau J. D. A.....Geo Blanche 269

Ottawa
Stewart Arch.....Fabien Guibord 1636

Rigaud
Tranchemontagne Ths....W. Latour 200
Fletcher Dame M. LouisaGeo Fletcher 482

Shawinigan Falls
Quimby Harry C.....Mary G Lowry 10236

Ste Cunégonde
Prefontaine T. & Cie.....T. Bénard 126

St Laurent
Robitaille Jos.....Thos Goyer 104
Langevin J. et al...Liquidateurs de la Banque Ville Marie 506

St Louis Mile-End
Jasmin Léon.....Jos Ward 366

Toronto
Hill Wm J.....Williams & Wilson 1050

Cour Supérieure

JUGEMENTS RENDUS

DÉFENDEURS. DEMANDEURS. MONTANT.

Arthabaskaville
Gingras Ferd.....A. Blanchette 125

Côte St-Paul
Weiss John et al.....N. L. Martin 105

Ely
Messier Zoël et al.....P. Beaugerard 155

Montreal
Auclair M. E.....A. E. Gauthier 120
Benn Alf et al....J. V. Décarie et al 141
Bélanger Dame Martine es qual et al Stephens Gosselin 540

Cité de Montréal.....F. X. Plouffe 250

Cox John.....J. C. McArthur et al 1149
Cloutier Réal.....Anthime Paquette 177

Cité de Montréal...D. A. Lafortune 50
do Dme M. C. C. Lussier et vir 100

Dunham J. Eleanor....Queen Ins. Co 172
Goulet A. et al T. S...O. F. Mercier 131

Galarneau A.....A. Paquette 250
Larche Dme L. Nap...Beaubien Prod. & Mills Co 340

Lebean Pierre et al Israel Ls Lafleur 118
Ricard A.....Octavie Taillefer 297

Silverman H.....Maurice B. Steine 110
St German Frs et al es qual...Dame M. A. E. Huguenin et vir 628

Truaisch Frs J. et al...Sidney Jones 685
Trottier J. Edm.....Chs Auger 114

Notre-Dame du Bon Conseil
Leclerc Antoine.....A. Ménard 730

Shawinigan Falls
Labelle F. X. et al...Zénon Fontaine 250

Ste Cunégonde
Hurteau Ovila.....G. Courville 89

ETIQUETTES

N'importe quelle grandeur. 1 à 17 couleurs. Tous les procédés

Etiquettes pour Costumes. Etiquettes pour le Stock. Dessins soumis.

LEVY & CO., IMPRIMEURS, TORONTO
19 Leader Lane

McArthur, Corneille & Cie

Importateurs et Fabricants de

Peintures, Huiles, Vernis, Vitres. Produits Chimiques et Matières colorantes de tous genres.

Spécialités de Colles-fortes et d'Huiles à Machinerie.

DEMANDEZ NOS PRIX

310, 312, 314, 316 RUE ST-PAUL
MONTREAL.

L'ECHELLE WAGGONER est la meilleure sur terre pour placer les doubles chassis, enlever la glace des dalles, peinturer, faire la plomberie et pour tous usages. Nos échelles et nos voitures à échelles pour le feu, dans les villes et villages, sont à bon marché et les meilleures. Catalogue gratis.

The Waggoner Ladder Co., Limited,
LONDON, ONT.

McCaskey, Dougall & Co
Fabricants de
Vernis Fins
et *Japans*.
Montreal

Tel. Bell up 971

The Crescent Electric Co.

L. ROUSSEAU, Gérant. 2503 Ste-Catherine

Installation de lumière électrique et d'horloges de contrôle électrique, téléphones pour entrepôts, cloches électriques, etc. Seuls agents pour la

STANDARD ELECTRIC TIME CO. de
Waterbury, Conn.

PRODUITS DE ONEIDA COMMUNITY

LICOUS, CHAINES À VACHES, Mains-de-Guide (Snaps), etc., etc.

Toutes les grandeurs, tous les genres. Peuvent être obtenus de tous les Jobbers du Canada.

Fabrique: - NIAGARA FALLS, Ont.

Ontario Silver Co., Limited NIAGARA FALLS, Canada.

Manufacturiers de Cuillers, Fourchettes, Contellerie et Articles en plaqué.

Demandez notre catalogue et nos cotations.

Machinerie à faire les Chemins

Machines à dresser les routes "Champion," Broyeurs de pierres, Rouleaux compresseurs, Balayuses de rues, Etendeuses de macadam, Charrues à terrassements, Raclours niveleurs à roues.

The Good Roads Machinery Co., Limited.
John Challen, gérant, HAMILTON, Ont.

St Henri	
St Jacques Sabin	Romuald St Jacques 827
St Théodosie	
Corp. Ste Thérèse	Alex Pinelle 125
Ste Victoire	
Paquette Geo. et Alf.	Auger & Son 139

Cour de Circuit

JUGEMENTS RENDUS
DÉFENDEURS. DEMANDEURS. MONTAITS.

Black Lake	
Manhattan Asbestos Co.	L. Morin 15
Ham	
Binette Philiat	M. Gauthier 50
Lachine	
Fush Aug.	Alf Bélanger 9
Longueuil	
King Hugh	Ernest Desmarteau 17
Maisonneuve	
Sauvé Louis	F. Dansereau 63

Montréal

Amyot. W.	A. C. Dionne 14
Archambault Alb.	Edes Bélanger 32
Black J. M.	W. J. Henderson 10
Beausoleil L. E.	L. A. Aubin 15
Brabant Emm.	A. Dugas 16
Barry J.	B. Vaillancourt 5
Brisebois Dame A. et vir.	A. Lassonde 25
Brien R.	J. Charbonneau 16
Comtois T.	O. Lachapelle 28
Carter W. F.	L. H. Boyd 47
Dansereau F.	A. S. Marchand 19
Doré J.	J. H. Adam 15
Driscoll E. A.	L. Brunelle 9
French T.	A. Arcand 58
Gauthier A.	Carter Galbraith & Co 19
Gallagher Ann.	A. Desjardins 13
Guitard Jos.	A. Lanthier 15
Hébert L.	L. Brouillet 8
Hurtubise F. X.	H. Paquet 85
Joly Alphonse.	P. O. Lavallée 30
Jackson F. et al.	D. Lalonde 54
Lebrun Wilfrid.	Théo. Beauchamp 7
Lafrance A. M.	J. D. Gauthier 10
Letourneau Ad.	C. P. Poissant 24
Laroche Dame P. et vir.	G. Deserres 20
Lamoureux Dame P.	Dame M. Y. Drapeau et vir 40
Lachance J.	O. Sauvé 27
Larue A.	A. Bourret 13
Lemieux Arth.	R. Mercier 90
Lortie Dame H.	Dame Elmire Mall 24
Linvinson I.	G. Guenette 6
Leblanc Jos.	O. Proulx et al 41
Martin J.	Dame M. Hurley 6
Mongeau H.	A. C. Larivière et al 15
Masson A.	J. Dupré 12
Mulligan A.	A. Bourret 50
McKenzie L. R. A.	S. Beaudry 20
Martin S. R.	F. D. Thompson 25
Nantel D.	H. W. Prendergast 31
O'borne Alf.	E. Leclaire 35
Parent T.	G. Mayrand 26
Parizeau L.	A. C. Larivière et al 24
Piché Ed.	C. Lachapelle 12
Paquette George.	K. Litman & Co 14
Pickel J. D.	Tuddenham & Co 10
Paquin Dame J. et vir.	Dame A. Ménéard et vir 17

do.	The Lachine Rapids Co 31
Parent N.	J. E. Fortier 14
Pearson W. E.	H. Guertin et al 13
Paquette Delphis.	N. Picotte 25
Reipert E. J.	J. Adam et al 10
Rinchan J.	P. J. Slavin 15
Rajotte F.	R. D. Trudel 6
Ranger Dame A. E. et vir.	J. H. Migneron 19
Strike J.	Ernest Desmarteau 6
Skelly J.	J. et C. Brunet 39
Sabourin A.	A. Germain 28
Travers Robt.	Melle R. Litman 15

CUIR A LACETS

Adressez-vous directement à nous pour la célèbre marque de CUIR A LACETS "NIAGARA," la meilleure fabriquée au pays. Jaune et blanc dans les côtés ou lacets coupés. Prix et échantillons sur demande.

WOOD BROS.

Tanneurs de Cuirs de haut grade,
STE-CATHARINES ONT.



A. RACINE & CIE

IMPORTATEURS ET
- EN -

Marchandises Sèches

Générales

DE TOUTES SORTES.

340 et 342 Rue St-Paul

- ET -

178 et 181 rue des Commissaires

MONTREAL.

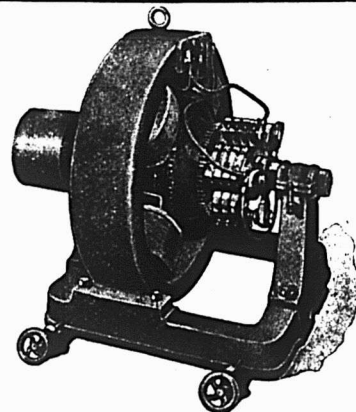

BARTON & CO., Manufacturiers de DYNAMOS ET MOTEURS

N'IMPORTE QUEL VOLTAGE - TOUTES LES DIMENSIONS

Les personnes désirant obtenir des machines de première classe consulteront leurs meilleurs intérêts en nous écrivant pour avoir nos prix. Réparations, une spécialité.

Bureau et ateliers: 352 RUE WELLINGTON, LONDON, ONT.



Soyez
Hommes
De Progrès.

Les Cheques Sanitaires pour le Pain et le Lait

Pain hygiénique. - Tout boulanger désireux de retenir la clientèle de la meilleure pratique dans sa localité devrait employer les chèques sanitaires en aluminium pour le pain. Ils reviennent à meilleur marché à la fin que les chèques malpropres en carton, vu qu'on n'a jamais besoin de les remplacer. On peut les stériliser et les nettoyer aussi souvent qu'on le veut. Votre clientèle augmentera lorsque le public verra que vous donnez un chèque propre à la place du billet sale. Il en conclura que votre pain est fait aussi proprement que vos chèques.

Pour le pain, le soda, les machines, vendeurs, les laitiers, marchands, boulangers, Demandez échantillons, genres et prix. Veuillez mentionner ce journal. Tous les genres d'impressions; aussi chèques à perforer. Fabriqués de toutes grandeurs, formes ou dessins requis. Les boulangers de progrès les adoptent rapidement.

J. K. GRANSTON, GALT, ONT.



Thurnburn A. Rév. T. Davis	20
Tolland J. C. Parent	40
Tomkins H. Ed. Cousineau	12
Turcotte A. The R. S. William & Sons	64
Vancheiteing E. Hudon & Orsali	20
Vallée Pierre. J. D. Duncan	17
Verge Wm. Wm Higgins	21
Weddy Harry. H. Desjardins	8
Notre Dame de Grâces	
Roy Max. J. B. Ritchot	7
Québec	
Auger A. J. F. A. Boucher et al	30
Ste Anne du Sault	
Martin Chs et al. L. P. Crépeau	79
Ste Cunégonde	
Lapierre Damase. Comm. d'Ecoles	40
Côte des Neiges	
Méloche Alex. J. B. Ritchot	32
Clément X. Dame Julia Kannon	24
Ste Geneviève	
St Pierre P. J. L. Rinfret	35
St Henri	
Fauteux Théop. J. L. Mitchell	6
Lapierre Raoul. H. Mercier	10
St-Louis—Mile End	
Onimet Damase. P. A. Pelletier & Cie	13
St Nazaire	
Daignault L. de G. Dame A. Menard	17
Terrebonne	
Coté Dame A. The Lang Mfg Co	23
Victoriaville	
Ayotte Médéric. J. Prince	17
Boulé Alfred. J. O. Bourbeau	15
Mailhot Gédéon. P. Dupont	22
Westmount	
Valler Dame E. E. et vir. A. Bertin & Cie	31
Chaffee A. B. W. McN. Notman et al	47



Du 24 Juin au 1er Juillet 1902.

District de Montréal

Delle Théotiste Chartrand vs Ovila Charette.

Montréal—La moitié indivise du lot 1050 du quartier St Jacques situé rue Beaudry, avec bâtisses.

Vente le 26 juin, à 10 h. a. m., au bureau du shérif.

The Sun Life Assurance Co vs la succession F. X. Beaudry.

Montréal—10 Les lots 290, 291 et une lisière sans désignation du quartier St Laurent situé rues Ste Catherine, St Urbain et DeMontigny avec bâtisses.

20 Le lot 157 du quartier St Laurent situé au coin des rues St Urbain et Evans avec bâtisses.

30 Le lot 254 du quartier St Jacques, situé rue St Timothée, avec bâtisses.

40 La partie du lot 270 du quartier St Jacques, situé rue St Timothée, avec bâtisses.

50 Partie du lot 337 du quartier St Laurent, situé rue St Laurent.

Vente le 26 juin, à 2 h. p. m., au bureau du shérif.

Eugène H. Godin vs A. A. Charlebois.

St Henri et Pointe Claire—10 Le lot 1715, situé rue St Jacques, à St Henri, avec bâtisses.

20 Les lots 57-13 à 18, 20 à 24, 40, 47 à 76,

GRAVEL & DUHAMEL

IMPORTATEURS DE

Fournitures de Sellerie et Carrosserie

SPÉCIALITÉS :

Garnitures pour harnais, Tops, Roues, Trains, Cuirs à bourrer, Vernis et Peintures. Et en général tout ce que nécessite la fabrication des voitures

276 rue St-Paul, 117 des Commissaires
Tel, Main 551—2705. Marchands 51.

LOCKERBY & MCGOMB

Manufacturiers de

FEUTRE PRÉPARÉ pour couvertures marque "SHIELD"

FEUTRE Goudronné marque "DOMINION"

PAPIER POUR GARNITURES DE COLD STORAGE. FEUTRE A TAPIS. COALTAR ET POIX POUR COUVREURS.

65, rue Shannon,

TELEPHONE Main 1989 **Montréal**

LE BUREAU DU JOUR
Toutes les combinaisons nécessaires pour rendre un bureau pratique, abrégant l'ouvrage et économique se trouvent dans ceux que nous manufacturons. Sous le rapport de la matière première, de la construction, du fini et de l'utilité, de la durée et du dessin, ils devancent toutes les autres marques. Ils transforment tout bureau en un bureau plus confortable. Notre catalogue fournit tous les renseignements. **Canadian Office and School Furniture Co., "Limited,"** Preston, Ont., Can. Ameublements pour Bureaux, Ecoles, Eglises et Loges.

LS. DESCHENES

ENGANTEUR DE COMMERCE

Jobber en Chaussures

NO 60 RUE ST-JEAN

QUEBEC

N. B.—Messieurs les marchands de la campagne épargneront de l'argent en venant me faire visite avant d'acheter ailleurs. J'ai constamment en mains toutes sortes de jobs pour leur commerce.

f, h, i, pt du lot 57, situés à Pointe Claire avec bâtisses.

Vente le 27 juin, à 10 h. a. m., au bureau du shérif à Montréal.

Districet d'Arthabaska

In re Johnny Regis failli.

St Clothilde de Horton—Les lots 19b, 19c, 250 et partie 191.

Vente le 26 juin, à 10 h. a. m. à la porte de l'église paroissiale.

District d'Iberville

La Banque Nationale vs Moïse Gaudet et al.

St Athanase—Le lot 369 situé rue Ferry, avec bâtisses.

Vente le 25 juin, à 11 h. a. m. à la porte de l'église paroissiale.

District de Kamouraska

Epiphane Lapointe vs Benjamin Michaud. Fraserville—Le lot 209-5 situé rue St Elzéar, avec bâtisses.

Vente le 26 juin, à 10 h. a. m., au bureau du shérif.

District de Québec

La Cité de Québec vs Louis Lacasse.

Québec—Le lot 1828 du quartier Jacques Cartier, situé rue de l'église.

Vente le 27 juin, à 10 h. a. m. au bureau du shérif.

Thos Blouin vs Joseph Delisle.

St Jean Ile d'Orléans—Le lot 284, avec bâtisses.

Vente le 28 juin, à 10 h. a. m., à la porte de l'église paroissiale.

District de Rimouski

Hon T. P. Pelletier vs Blaise Vaillancourt. St Mathieu—Les lots 17, 18 et 23, avec bâtisses.

Vente le 27 juin, à 10 h. a. m., à la porte de l'église paroissiale.

District de Trois-Rivières.

Arthur Lacerte vs Dame Amélie Hudon Beau lieu.

St Elie de Caxton—La partie du lot 13 du 6^{ème} rang, avec bâtisses.

Vente le 26 juin, à 10 h. a. m. à la porte de l'église paroissiale.

"Le Petit Jardin Illustré"

Paraissant chaque semaine.

Bureaux : 84 bis, rue de Grenelle, Paris.

Lire dans le numéro du 7 juin 1902.

Le Jardin d'agrément—La floraison tardive du Chrysanthème.—Les jardins en juin dans le Midi de la France.—Les Ancolies. Notes de la semaine.—L'Exposition de la Société Nationale d'Horticulture.—La Carciofolata. Le Potager.—Travaux de la quinzième.—Les Choux-fleurs d'automne. Jardin fruitier.—Opérations de la taille d'été appliquées au Pêcher. Comment on palisse les arbres fruitiers. Arboriculture d'ornement.—Sur le greffage du Lilas. Les jardins.—Le jardin de la Préfecture. A propos des Chrysanthèmes.

"La Semaine Française"

20, rue de la Victoire, Paris, Sommaire du 8 juin 1902.

Chronique politique : France. Etranger. Courrier de Paris : Le sergent Hoff. Alphonse Daudet. Littérature : Souvenirs de Mme de Maintenon. Une impératrice. Poésies : L'Étape douloureuse. Ramène ta génisse à l'étable. Que l'homme dans les épreuves n'est pas le plus mal partagé. Echos de Partout. Aventurières. Les prédictions du temps. Chez le prophète Jules Capré. Beaux-Arts : Benjamin Constant. Musique : "Troupe Jolicœur". Les Usuriers de Paris (suite). La Semaine scientifique. La saccharine. Journal des Connaissances utiles. Le Monde et la Mode. Les Passe-Temps en Famille.