

**PAGES
MANQUANTES**

Commerce, Finance, Industrie

VOL. XXXIII

VENDREDI, 31 JANVIER 1902

No 5

LE PRIX COURANT

REVUE HEBDOMADAIRE

Publié par LA COMPAGNIE DE PUBLICATIONS COMMERCIALES (*The Trades Publishing Co.*), au No 25 rue St-Gabriel, Montréal.

Téléphone Bell - Main 2547
Boîte de Poste - - - 917

PRIX DE L'ABONNEMENT :

Montréal et Banlieue - \$2.00
Canada et Etats-Unis - 1.50
Union Postale - - frs. 15.00

Il n'est pas accepté d'abonnement pour moins qu'une année complète.

L'abonnement est considéré comme renouvelé si le souscripteur ne nous donne pas avis contraire au moins quinze jours avant l'expiration, et cet avis ne peut être donné que par écrit directement à nos bureaux, nos agents n'étant pas autorisés à recevoir tels avis.

Une année commencée est dûe **en entier**, et il ne sera pas donné suite à un ordre de discontinuer tant que les arrérages ne sont pas payés.

Nous n'accepterons de chèques en paiement d'abonnement, qu'en autant que le montant est fait payable **au pair** à Montréal.

Tous chèques, mandats, bons de poste, doivent être faits payables à l'ordre de "LE PRIX COURANT."

Nous nous ferons un plaisir de répondre à toutes demandes de renseignements.

Adresser toutes communications simplement comme suit :

Le Prix Courant, Montréal.

LA MAIRIE

Jamais, dans aucune ville on n'a vu pareil imbroglio pour l'élection du premier magistrat.

Quatre candidats se sont présentés; il aurait pu s'en présenter davantage sans que cependant on ait eu à gloser sur le caractère non pas des candidats mais des candidatures. Un candidat est absent, ses amis l'ont fait mettre en nomination. L'ancien maire, ou plutôt le maire actuel, M. R. Préfontaine avait laissé carte blanche à ses amis.

Si la population de langue anglaise de Montréal manifestait la volonté ou le désir de voir élire un maire de langue anglaise, M. R. Préfontaine semblait disposé à se retirer de la lutte.

Mais il y avait un autre candidat de langue française, M. le Dr E. P. Lachapelle que ses amis poussaient de l'avant en opposition à la candidature de M. Préfontaine.

Le Dr Lachapelle était également prêt à s'effacer devant un candidat anglais, mais à la condition que M. Préfontaine ne restât pas sur les rangs. Les amis de M. Préfontaine voulaient également que le Dr Lachapelle retirât sa propre candidature, condition *sine qua non* de la retraite de M. Préfontaine.

M. R. Wilson-Smith est le candidat de langue anglaise en faveur duquel M. Préfontaine et le Dr Lachapelle se déclarent prêts à se retirer, mais à la condition que M. Wilson-Smith, qui a été proposé pour ainsi dire malgré lui, s'engage à maintenir sa candidature jusqu'au bout.

Une autre candidature de langue anglaise, celle de M. James Cochrane, s'était levée et on semblait craindre que M. Wilson Smith qui, au début, avait montré peu d'enthousiasme pour la candidature qu'on lui imposait presque, n'abandonnât la lutte.

Les deux candidats de langue française se sont retirés d'un commun accord, mais un électeur se présente devant un juge et réclame

le maintien du nom de M. R. Préfontaine sur les bulletins de vote; M. Préfontaine, prétend-il, ne pouvant donner sa démission par procureurs. La question n'est donc pas complètement réglée de ce côté. Si nous comprenons bien, la position serait celle-ci pour le moment; M. Préfontaine ne peut être élu, mais il pourrait contester l'élection.

D'autre part pour embrouiller d'avantage une situation peu claire, voici que MM. Wilson-Smith et James Cochrane se voient contester le droit de se présenter comme candidats à la Mairie, sous prétexte qu'ils seraient tous deux en relations d'affaires avec la Corporation de Montréal.

Faut-il considérer cette double contestation comme une manœuvre électorale, ou a-t-elle un fondement sérieux?

Les deux candidats affirment qu'il n'y a là qu'une manœuvre électorale sans portée.

Sans vouloir préjuger en rien de ce qui résultera des candidats que nous venons de raconter aussi brièvement que possible, il nous semble qu'il y a deux candidatures sérieuses en présence, celle de M. R. Wilson-Smith et celle de M. James Cochrane.

M. R. Wilson-Smith a déjà été maire de Montréal; pendant les deux années qu'il a dirigé les travaux du Conseil Municipal, il s'est montré à la hauteur de ce que les électeurs attendaient de lui. Il n'y a aucune raison de douter que, s'il retourne à la mairie de par la volonté des électeurs, il ne remplisse ses devoirs de premier magistrat de la Cité avec le même honneur, la même dignité et la même distinction.

M. James Cochrane, nous est moins connu au point de vue de l'influence qu'il peut exercer sur les membres du Conseil Municipal dont il n'a jamais fait partie. Il est député au Parlement Provincial et il nous paraît devoir disputer chaudement l'élection qui devra mettre à la tête du conseil, l'un des deux candidats restant en présence.

LES ELECTIONS MUNICIPALES

Il est difficile de voir une élection municipale aussi chaude que celle de Montréal, cette année.

Nous assistons à une lutte de deux éléments absolument opposés. Il ne s'agit pas de savoir quel candidat l'emporte sur l'autre en intelligence, en qualités administratives, ni en dévouement personnel à la chose civique.

Non, en vérité, ce n'est pas de cela qu'il s'agit.

Aux élections dernières, des hommes nouveaux se sont présentés qui ont dit aux électeurs : "Envoyez-nous au Conseil Municipal et nous vous donnerons une administration sage, honnête et efficace."

Ces hommes n'étaient pas les premiers venus ; ils avaient un passé d'honnêteté, de travail, et un accent de sincérité qui les fit prendre au mot.

Ces hommes qui, séparément, avaient tenu le même langage à leurs électeurs respectifs, se reconnuèrent au Conseil Municipal et s'unirent. On appela ce groupe d'hommes de bonne volonté, le Parti de la Réforme, le groupe de la Réforme.

Ceux qui en font partie ont travaillé dans l'intérêt du public et tenu leurs promesses de mettre l'ordre là où n'existait que le désordre.

Il leur a fallu déployer une grande fermeté et montrer même quelque sévérité pour faire rentrer les choses dans l'ordre à l'Hôtel de Ville.

A ce propos nous ne pouvons que déplorer la décision prise par deux des échevins du parti réformateur, MM. F. J. Hart et C. F. Smith, de se retirer du Conseil municipal.

M. F. J. Hart a réorganisé le département du Feu de la façon la plus parfaite, la plus complète, tout y marche avec la régularité la plus entière, la maison de commerce la mieux tenue n'est pas mieux administrée que l'est maintenant ce département.

M. C. F. Smith a rendu au Comité des finances, dont il était l'un des membres les plus en vue, des services que ses collègues eux-mêmes sont les premiers à apprécier.

Il est regrettable que ces deux échevins aient pris le parti de ne pas se représenter devant les électeurs qui leur auraient certainement renouvelé leur mandat. La raison de leur retraite, on la trouvera dans cette réflexion que nous suggère l'intérêt de la cause de la Réforme. "Qui dit Réformateur ne veut pas dire Intransigeant. Même

avec le ciel il est des accommodements et il est quelquefois bon de se montrer diplomate sans trancher ouvertement et briser les vitres."

L'alliance Laporte-Ames — c'est ainsi qu'on nomme l'union des deux hommes les plus en vue de la Réforme — nous a valu une épuration dans le personnel des bureaux ; leurs adversaires ferment les yeux sur le bien qui en est résulté pour ne voir que la sévérité des réformateurs, comme si on eût pu obtenir des résultats en continuant le système de laisser-faire et de laisser-aller.

On ne se souvient que trop des embarras suscités au conseil par des chefs de service qui en étaient arrivés à se moquer des ordres qu'ils recevaient et des échevins et des comités ayant qualité pour leur tracer leurs devoirs et leur conduite.

Il fallait briser leur résistance ou les remplacer. C'est ce qui a été fait. Aujourd'hui l'anarchie a cessé à l'Hôtel-de-Ville, grâce au Parti de la Réforme et on peut dire avec raison que les employés des divers départements sont tous des gens honnêtes et capables, travailleurs et dévoués.

L'état des finances municipales était, pour le moins que nous puissions dire, dans un tel état de délabrement qu'on ne pouvait trouver les ressources nécessaires pour assurer la salubrité de la ville : on n'arrivait plus ; les vidanges séjournaient dans les rues et les ruelles et la santé publique était fortement compromise.

Le parti de la Réforme a mis à la présidence du Comité des Finances un homme habile, un financier capable, économe et intelligent autant qu'honnête et les choses ont complètement changé de face.

M. H. Laporte a rendu, à la tête de ce comité, des services que les électeurs ne peuvent oublier.

Ils ne peuvent oublier non plus de témoigner leur reconnaissance à tous ceux qui l'ont aidé dans son œuvre d'épuration et de réorganisation.

C'est donc leur réélection que nous demandons aux électeurs. Leur réélection, c'est la récompense du travail accompli.

C'est aussi l'assurance pour l'avenir d'une administration sage, prudente, économe, honnête en même temps que progressive.

Et la preuve, nous la voyons dans le programme du parti de la Réforme.

On sait que ce parti tient ses promesses ; il en a donné la preuve

pendant les deux années qu'il a été en majorité à l'Hôtel de Ville. Or, voici, entre autres choses, ce que nous lisons dans son programme :

8. Chaque contrat municipal, après que toute la latitude possible aura été accordée aux concurrents, sera donné au plus bas soumissionnaire responsable, qui sera tenu de fournir des garanties suffisantes pour assurer la bonne exécution du contrat.

9. Tous les emprunts civiques, (nécessaires de temps à autre pour la conversion de la dette, etc.) seront offerts par annonces publiques et le contrat sera accordé au plus haut enchérisseur responsable.

10. Pour aucune raison la ville n'abandonnera le contrôle et le fonctionnement des services publics actuellement entre ses mains ; de plus, tous les efforts du Conseil tendront à regagner les droits et les privilèges que la Cité a perdus.

11. Toutes les compagnies qui font usage de nos rues, seront mises sur pied d'égalité et traitées avec la plus entière impartialité, c'est-à-dire qu'aucun avantage ne sera accordé à une compagnie au détriment d'une autre.

12. Les intérêts des citoyens de Montréal seront vigoureusement défendus à Québec contre toute tentative qui aurait pour but d'obtenir de la législature, des pouvoirs tendant à priver la ville de ses franchises ou à réduire ses droits et ses privilèges.

Les candidatures mises en opposition à celles des partisans de la Réforme, veulent tout le contraire, c'est-à-dire qu'elles sont les créatures d'intérêts puissants, de personnalités et de compagnies qui veulent, avant toutes choses, mettre le Trésor civique en coupe réglée par l'obtention de contrats, de franchises et de privilèges diamétralement opposés aux intérêts de la cité et, par conséquent, des citoyens.

C'est le retour au gâchis, aux concussionnaires, au boodlage qui nous menace, si le parti des réformateurs, des rénovateurs ne tient pas les rênes du gouvernement municipal.

Le règne des vampires a trop duré dans le passé, il a trop écœuré les honnêtes gens, trop compromis la bonne réputation de Montréal, trop nui au commerce et au travail en général, enfin, il a trop retardé les progrès et trop mis en danger la salubrité de la Cité, pour que les honnêtes gens ne votent pas en faveur du nouveau régime.

Que chacun donc, dans un but de salubrité publique, vote pour les candidats qui n'ont en vue que l'intérêt de la ville et des citoyens.

Il n'est pas besoin de faire des élections pour savoir quel est le meilleur chocolat sur le marché Canadien. Le nom de Fry est tellement populaire qu'il serait inutile de faire les dépenses d'une élection pour se rendre compte de son immense avance sur tous ses concurrents. C'est la maison D. Masson & Cie qui depuis au delà d'un quart de siècle a l'agence au Canada du Cacao et du Chocolat de Fry.

Plus Grosses les Ventes

Meilleurs les Profits...

Si c'est là votre but, il ne saurait y avoir de meilleur moyen de l'atteindre qu'en vendant les bonnes marques que je vous offre. Elles possèdent toutes les qualités essentielles pour obtenir ce bon résultat.

LE CONDOR, thé Japonais, soit de Yokohama ou de Kobe, a la liqueur parfaite si appréciée des amateurs de bon thé. **J'attire spécialement votre attention sur les qualités suivantes :**

CONDOR XXX à 19c. **CONDOR XXXX** à 22½c. **CONDOR V** à 24c.

CONDOR L, en paquets de plomb, lbs et ½ lb, à 19c, se vend 25c.

CONDOR LX, en paquets de plomb, lbs et ½ lb, à 27½c, se vend 40c.

Sont empaquetés au Japon et mis en caisses de 60 lbs.

LE "OLD CROW," "Le Vieux Corbeau," mélange scientifique de thés noirs qui donne une infusion riche et savoureuse, si agréable aux connaisseurs.

LE NECTAR, la perfection des thés noirs, en paquets de plomb, est un délicieux stimulant. Etiquettes: Verte, 20c; Chocolat, 25c; Bleue, 36c; Marron, 45c; boîtes de fantaisie 1 lb, 32½c, 42½c, 50c. 3 lbs \$1.50. Se vend en paquets à 26c, 35c, 50c, 60c la livre.

LE CAFÉ DE Madame HUOT, la perle des cafés, en canistres seulement, 1 lb à 31c; 2 lbs à 30c la livre. Il est pur, riche, sans égal.

LA MOUTARDE CONDOR, strictement pur, forte, savoureuse et digestive. Boîtes de 12 lbs. ¼ lb 35c, ½ lb 33c, 1 lb 32½c. Cruchons, 1 lb 35c. Cruches, 4 lbs \$1.20.

LA MOUTARDE "OLD CROW," un mélange de haute qualité, ne contenant aucun ingrédient nuisible — de beaucoup la meilleure au prix. Boîtes de 12 lbs. ¼ lb 25c, ½ lb 23c, 1 lb 22½c. Cruchons, 1 lb 25c. Cruches, 4 lbs 65c.

BARGAINS — Lignes Speciales

20 half chests **THÉ NOIR DE CEYLAN**, bonne feuille et liqueur forte, à 12½c.

150 boîtes **THÉ JAPONAIS**, feuille un peu cassée mais très bonne liqueur, à 13c.

100 boîtes **THÉ JAPONAIS**, belle feuille naturelle, liqueur forte et claire, à 15½c.

Pour arriver dans quelques jours

90 boîtes **FANNINGS DU JAPON**, la plus grosse feuille possible, belle liqueur, à 9½c.
Ces thés sont rares et en grande demande, ne tardez pas si vous désirez en avoir.

40 cattles **THÉ VERT PIN HEAD GUNPOWDER**, feuille fine et régulière, liqueur extra à 25c.

DEMANDEZ MES ECHANTILLONS. ÇA PAIE.

Spécialité de Marchandises de Haute Qualité en Epices, Cafés, Thés et Vinaigres EN GROS.

E. D. MARCEAU, 2, 285 Rue St-Paul, MONTREAL.

LA SITUATION DES BANQUES

Le rapport des banques incorporées montre au 31 décembre une augmentation de 290.000 sur le montant des Réserves. Plusieurs banques ont, en effet, terminé leur exercice financier et porté en réserve une partie des bénéfices acquis.

A ce sujet, il serait désirable que toutes les banques terminent leur année financière à une même date; disons au 31 décembre, par exemple, qui est la date d'expiration de l'année de calendrier ou au 30 Juin date à laquelle se termine l'année fiscale pour le gouvernement fédéral et les comptes publics.

La circulation a diminué, comme il fallait d'ailleurs s'y attendre; la diminution est de \$3.400.000 environ mais elle est moindre que l'augmentation des dépôts du public qui se monte à \$4.800.000, dont \$1.250.000 pour les dépôts portant intérêt et \$3.550.000 pour les dépôts en comptes courants.

Cette augmentation des dépôts a fait rentrer pour autant de billets en circulation, mais une augmentation de \$300.000 dans les prêts courants et le paiement des dividendes semestriels des banques et de plusieurs compagnies à fonds social, une augmentation dans le chiffre des prêts aux gouvernements provinciaux ont été un obstacle à une diminution plus sensible de la circulation.

Si les dépôts du public sont en augmentation au Canada, ils sont par contre en diminution, ailleurs qu'au Canada, de \$2,356,000. Il en est de même pour les prêts à demande; ceux consentis au Canada présentent une augmentation de \$100,000, tandis que ceux consentis au dehors déclinent de \$5,700,000.

Pour les prêts courants, ils sont en augmentation partout: de \$300,000 au Canada, comme nous l'avons dit plus haut, et de \$3,625,000 ailleurs qu'au Canada.

En résumé, le mois de décembre a plutôt vu revenir l'argent dans nos banques, qu'il ne l'en a vu sortir, les dépôts se sont sensiblement accrus quand les prêts et avances au Canada ont à peine varié; les banques du dehors en comptes courants avec les nôtres ont diminué leur débit de \$3,300,000 et nous trouvons, en fin de compte, une diminution de \$1,300,000 dans l'actif comparativement au mois de novembre et de \$1.730,000 dans le passif.

Si nous faisons la comparaison de l'actif au passif, nous trouvons :

	1900	1901
Capital versé.....	\$ 67,591,311	
Réserves.....	37,364,708	
Envers les actionnaires	104,956,019	
Envers le public.....	449,091,985	
Total du passif.....	554,048,004	
Total de l'actif.....	562,077,793	
Surplus actif.....	\$ 8,029,789	
représentant un peu plus de 7½ p. c. du capital et des réserves réunis.		
Au 31 décembre 1900 l'actif des banques était de \$501,542,015, il y a donc eu augmentation de \$60,535,778 durant l'année écoulée.		
Quelques chiffres montreront les progrès des banques incorporées en l'année 1901.		
	1900	1901
Circulation.....	\$ 50,758,246	\$ 54,372,788
Dépôts du Public (au Canada)....	297,915,535	335,740,263
Dépôts du Public (ailleurs).....	20,442,385	31,355,262
Prêts à demande (au Canada)...	33,981,478	37,651,941
Prêts à demande (ailleurs).....	27,234,789	45,263,961
Prêts courants (au Canada)...	275,646,892	289,158,657
Prêts courants (ailleurs).....	20,079,290	32,160,566
Ces chiffres indiquent, en même temps que le progrès des banques, une activité plus grande dans le commerce du pays, un développement de ses ressources plus accentué qu'en 1900 et aussi une augmentation de la richesse publique par les économies que représentent les dépôts des particuliers.		
L'année 1900 était déjà en progrès sensible sur l'année 1899 et nous avons montré l'an dernier à pareille date que, depuis 1896, il y a eu, chaque année, progrès sur l'année précédente; espérons qu'à la fin de la présente année nous aurons à constater de nouveaux progrès.		
Voici le tableau résumé de la situation des banques au 30 novembre et au 31 décembre 1901 :		
	30 nov. 1901	31 déc. 1901
Capital versé.....	\$67,568,607	\$67,591,311
Réserves.....	37,074,774	37,364,708
Circulation.....	\$57,741,566	\$54,372,788
Dépôts du gouvernement fédéral....	3,501,573	4,864,646
Dépôts des gouvernements provinciaux.....	2,855,166	2,822,088
Dép. du public remb. à demande.....	98,754,437	102,309,034
Dép. du public remb. après avis.....	232,188,847	233,431,229
Dépôts reçus ailleurs qu'en Canada....	33,711,370	31,355,262
Emprunts à d'autres banq. en Canada..	803,848	737,473
Dépôts et bal. dus à d'autr. banq. en C.	3,495,223	4,155,273
Bal. dues à d'autres banq. en Anglet...	4,588,367	3,754,773
Bal. dues à d'autres banq. à l'étranger.	868,104	1,052,699
Autre passif.....	12,316,259	10,236,648
	\$450,824,830	\$449,091,985

	ACTIF.	
Espèces.....	\$ 11,376,510	\$11,571,337
Billets fédéraux....	21,322,577	21,405,397
Dépôts en garantie de circulation.....	2,568,918	2,568,918
Billets et chèques sur autres banques....	13,928,716	16,993,896
Prêts à d'autres banques en Canada, garantis.....	803,848	737,473
Dépôts et balances dans d'autr. banq. en Canada.....	4,767,435	5,823,200
Balances dues par agences et autres banques en Ang...	7,530,952	6,883,729
Balances dues par agences et autres banq. à l'étranger.	14,010,462	11,456,756
Obligations des gouvernements.....	10,426,428	9,768,701
Obligations des municipalités.....	14,304,026	14,528,036
Obligations, actions et autr. val. mobilières.....	33,061,712	31,994,130
Prêts à dem. remboursables en Can.	37,552,474	37,651,941
Prêts à dem. remboursables ailleurs	50,963,477	45,263,961
Prêts courants en Canada.....	288,820,260	289,158,657
Prêts courants ailleurs.....	28,534,885	32,160,566
Prêts au gouvernement fédéral.....		
Prêts aux gouvernements provinciaux	3,223,091	3,793,626
Créanc. en souffrance	1,999,591	2,105,705
Immeubles.....	877,365	886,497
Hypothèques.....	714,475	730,250
Immeubles occupés par les banques...	6,727,384	6,753,172
Autre actif.....	12,849,548	9,841,652
	\$566,367,315	\$562,077,793

Conférence de M. E. D. Marceau

C'est ce soir vendredi qu'aura lieu au Monument National la conférence de M. E. D. Marceau, négociant en gros de Montréal, sur "Le Thé."

Comme nous l'avons dit, cette conférence est donnée sous les auspices de l'Association des Commis-Epicier.

Nous sommes heureux de voir les chefs de nos maisons de commerce canadiennes faire œuvre d'initiative patriotique et apporter à notre jeunesse qui débute dans la carrière commerciale le précieux concours d'une expérience toujours longue et souvent coûteuse à acquérir.

Nous espérons que ces conférences faites par des hommes pratiques se suivront à de courts intervalles: nous le souhaitons du moins, dans l'intérêt de l'avenir du commerce Canadien-Français. Nous sommes convaincus que ces conférences seront suivies avec intérêt et avec profit non seulement par les jeunes gens de l'association des Commis-Epicier, mais encore par leurs aînés dans la carrière, c'est-à-dire leurs patrons.

Tous les Epiciers et Marchands de première classe devraient vendre les Marques...

"L. & S." ET "IMPERIAL"

De Jambons fumés, de Lard fumé "English Breakfast," "Backs," Saindoux, Etc.

Les meilleures marques et les plus favorablement connues sur le marché.

Ils sont délicieux et appétissants, quand on y aura goûté, on y retournera.

Fowler's Canadian Company, Limited

Empaqueteurs et Exportateurs de Porcs, HAMILTON, CANADA

Etablissements d'Emballage de Fowler :

Chicago, Ill., Omaha, Neb
Kansas City, Kan., Hamilton, Can.

Bureau de New York :

Produce Exchange
Building, N. Y.

Maisons anglaises de Fowler :

Fowler Bros., Limited, Liverpool, Eng.
Fowler Bros., Limited, London, Eng.

THE L. & S. ROSEMARY COMPANY, LIMITED

Manufacturiers de Confitures Gelées, Noix de Cocos Extraits,
Poudres à Pâte, Vinaigres, Marinades, Etc.

22 McNab St., South Hamilton, Can.

Boivin, Wilson & Cie.,

520, RUE ST-PAUL, - MONTREAL.



SEULS AGENTS AU CANADA POUR

MESSIEURS :

J. J. Melchers Wz.... Schiedam.....Gin
E. Puet.....Cognac.....Brandy
John & Robt. Harvey & Co. Glasgow.....Scotch Whisky
Melrose, Drover & Co.....Leith.....Scotch Whisky
Henry Thomson & Co.... Newry.....Irish Whisky
Robertson Bros. & Co.. Oporto et Jerez.. Oporto et Sherrez
Faure Frères..... Bordeaux... Clarets et Sauternes
Vin St-Michel..... Bordeaux..... Tonique
Edouard Pernod..... Couvet..... Absinthe
Vve A. Devaux..... Epernay..... Champagne

MESSIEURS :

Frédéric Mugnier..... Dijon..... Liqueurs
Delizy & Doisteau..... Pantin..... Liqueurs
Read Brothers..... Londres, Bass' Ale et Guinness' Stout
Compagnie Fermière de Vichy, Vichy..... Source de l'Etat
Cte Chazalettes & Co... Torino..... Vermouth
Vial & Frères..... Lyon..... Vin Vial
Auguste Gely..... Reus, Tarragone..... Vin de Messe
Etablissement St-Galmier. St-Galmier..... Eau de Table
"Black Joe"..... Martinique..... Rhum
"Monopole Rye"..... Montréal..... Rye Whisky

Importateurs de Noilly, Pratt & Cie, Marseille.

6

REGLISSE

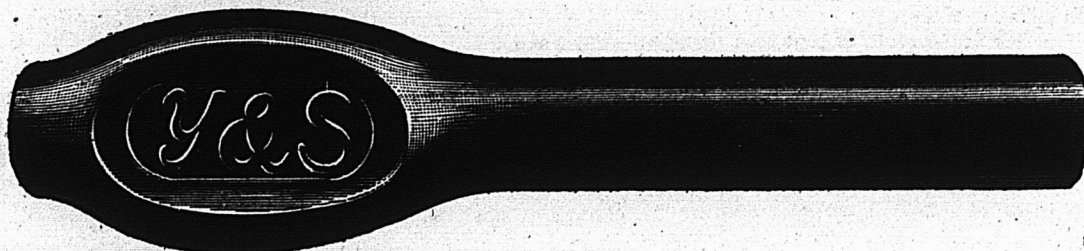

Nous manufacturons tous les produits dans la ligne des réglisses que tiennent les épiciers, les pharmaciens et les confiseurs. Nous pourrions mentionner : Réglisse en bâtons Y. & S., uni et cannelé ; Boules de Réglisse Acme ; Lozanges de Réglisse Y. & S., en boîtes ou bocaux de verre ; Blocs A B C ; Batons de 1 cent, marque "Purity" et "Dulce" ; Bois de réglisse en paquets ; Petits cigares, 300 à la boîte. En Réglisse flexible : Tubes "Triple Tunnel", "Mint Puff Straps", Navy Plugs" et "Golf Sticks", 100 à la boîte ; Pipes (Blow Pipes) 200 et 300 à la boîte ; "Manhattan Wafers", boîtes de 2½ lbs ; Pipes à tuyau recourbé, 200 à la boîte. Ecrivez et demandez notre catalogue illustré.

Maison fondée en 1845.

YOUNG & SMYLYE, Brooklyn, N. Y.

LES LIVRES DES COMMERCANTS

Nous avons souvent demandé dans le corps de ce journal une loi obligeant les commerçants et industriels à tenir des livres sous peine d'amende ou de déclaration de banqueroute, en cas de faillite, banqueroute comportant la prison.

La Chambre de Commerce du District de Montréal a émis, l'an dernier, un vœu dans ce sens et la Société des Marchands Détailliers de Nouveautés de la province de Québec adopte une résolution qui équivaut à ce que nous avons déjà proposé.

Voici d'ailleurs un extrait des minutes de cette société qui en fait foi :

EXTRAIT DES MINUTES DE L'ASSEMBLÉE
DU 30 OCTOBRE 1901

Présidence de J. E. Patenaude.

Après discussion sur les affaires et le commerce en général, il est constaté que :

La non réussite des commerçants étant due en grande partie au défaut de comptabilité, il serait désirable de signaler le fait à la Chambre de Commerce et au Board of Trade, pour que ces deux corps s'adressent au Parlement d'Ottawa, afin de passer une loi qui obligerait tous les commerçants et les industriels, à tenir une comptabilité en rapport avec leur commerce, et ce, sous peine d'une pénalité, qui sera déterminée par les autorités compétentes.

Sur proposition de B. Charbonneau, appuyé par A. Rouleau, il est résolu unanimement :

Que la présente résolution soit envoyée à tous les membres de la Société, et aux Marchands de Nouveautés de Montréal, pour étude, laquelle pourra être discutée à une prochaine séance.

Cette résolution a été approuvée à l'assemblée du 12 décembre 1901.

Pour copie conforme. J. D. COUTURE,
Secrétaire.

Une mesure semblable à celle proposée découlerait naturellement de l'adoption d'une loi fédérale sur les faillites.

Nous ignorons si le gouvernement se décidera enfin à proposer une loi sur les faillites à la session qui s'ouvre le mois prochain ; nous en doutons, car les gouvernements qui se sont succédé depuis maintes années ont toujours reculé à donner cette satisfaction au commerce.

Un projet de loi sur les faillites qui rencontrait l'assentiment presque général avait été proposé par un député très en vue, on en a fait un juge.

Si le gouvernement se refuse à proposer pareille loi, nous n'avons plus qu'à compter sur l'initiative parlementaire et nous espérons bien qu'un député commerçant reprendra pour son propre compte le projet de M. Fortin et qu'il ne sera plus enterré.



Mercredi, 29 janvier 1902.

La ville est toute en préparatifs. C'est lundi que commence la grande semaine du carnaval, et tout le monde est à l'œuvre pour faire de cette démonstration l'occasion de réjouissances en même temps que de réclame pour Québec. Il est maintenant certain que l'affluence des étrangers va être considérable. Il n'y a presque plus d'espace disponible dans les grands hôtels, ce qui donne à penser qu'il va falloir de l'accommodation additionnelle dans les maisons de pension régulières et même dans les résidences particulières. Il n'y a pas d'inquiétude à avoir de ce côté. Le commerce va certainement profiter de l'aubaine, tant par l'augmentation des ventes que par le renom donné à la ville. Les divers comités d'or anisition déploient beaucoup d'ardeur, de manière à assurer un succès éclatant.

Nous aurons, du reste, l'occasion d'en parler pour rendre compte de ce qui se sera passé, mais dès maintenant nous pouvons affirmer, sans danger de contradiction que les choses seront faites d'une manière pratique. Lors de la première grande fête du genre, l'on avait fait de Québec une ville, artificielle en quelque sorte, qui témoignait bien des trésors de glace et de neige amoncelés chez nous durant la froide saison, mais qui laissait une impression plutôt désagréable aux visiteurs venus de climats plus tempérés. Aujourd'hui, les efforts tendent à montrer Québec dans ce qu'elle a de naturellement pittoresque, hospitalier, amusant et confortable. Il faut qu'après avoir séjourné quelque temps chez nous, après y avoir fait quelques dépenses, les étrangers s'en retournent avec la satisfaction d'en avoir eu pour leur argent, comme on dit, et d'avoir contemplé notre ville avec sa physionomie vraie, qui est bien la plus belle en définitive. Quant aux amusements, ils ne laisseront, croyons-nous, rien à désirer. Tout cela se rattache au commerce, puisque ce sont des hommes de commerce qui en ont pris l'initiative, qui ont fourni les fonds, qui organisent et vont faire les plus importantes démonstrations et qui aussi, croyons-nous, vont en retirer le meilleur avantage.

Il y a là un ensemble de faits et de conséquences qui intéressent beau-

coup la classe commerciale, et nous croyons que le succès de la semaine sera, en majeure partie, un succès commercial.

Il s'expédie beaucoup de besogne dans les centres industriels où se fabrique la chaussure. Cela est vrai surtout des établissements où l'on travaille non pour les *jobbers*, mais pour la clientèle marchande. Des patrons nous disent que les commandes sont plus que satisfaisantes ; de leur côté, des ouvriers nous affirment que les choses vont de mieux en mieux. Voilà des rapports qui se confirment, et qui nous paraissent contenir la vérité. C'est plus évident encore, si c'est possible, par le fait que des contre-mâtres, hommes et femmes, et dessous-entrepreneurs qui avaient dû discontinuer leurs travaux, se sont remis à l'œuvre et ont sous eux de nombreux employés. Enfin, des agents de manufactures et des voyageurs de commerce ont constaté que les stocks des marchands sont généralement épuisés et demandent à être partout renouvelés presque au complet. Forcément donc, à ce besoin des marchands détailliers correspond un besoin de production ; la demande commence à être plus forte que l'offre. C'en est assez pour expliquer l'activité du moment et présager un avenir encore plus encourageant.

ÉPICERIES

Sucres : Sucres jaunes, \$3.15 à \$3.60 ; Granulé, \$4.00 à 4.10 ; Powdered 6 à 6½c ; Paris Lump, 6c.

Mélasses : Barbade pur, tonne, 31 à 33c ; Porto Rico, 39 à 42c ; Fajardos, 36 à 38c.

Beurre : Frais, 15c ; Marchand, 14 ; Beurrerie, 20 à 22c.

Conserves en boîtes : Saumon, \$1.05 à \$1.50 ; Clover leaf, \$1.60 à \$1.65 ; homard, \$2.50 à 2.70 ; Tomates, 85 à 90c ; Blé-d'inde, 85 à 90c ; Pois, 90c.

Fruits secs : Valence, 7 ; Sultana, 10 à 12c ; Californie, 8 à 10c ; C. Cluster, \$2.40 ; Imp. Cabinet, \$2.50 ; Pruneaux de Californie, 7½ à 9c ; Imp. Russian, \$4.50.

Tabac Canadien : En feuilles, 8 à 10c ; Walker wrappers 15c ; Kentucky, 12c ; et le White Burleigh, 14c.

Planches à laver : "Favorites" \$1.70 ; "Waverly" \$2.10 ; "Improved Globe" \$1.95 ; Water Witch \$1.50.

Balais : 2 cordes, \$1.50 la doz ; à 3 cordes, \$2.00 ; à 4 cordes, \$3.00.

FARINES, GRAINS ET PROVISIONS

Farines : Forte à levain, \$2.00 à \$2.10 ; 2e à boulanger, \$1.90 ; Patente Hungarian, \$2.40 ; Patente, \$1.75 ; Roller, \$1.70 ; Fine, \$1.40 ; à 1.50 Extra, \$1.60 à \$1.65 ; Superfine, \$1.50 à \$1.55 ; Bonne Commune, \$1.25 à \$1.30.

Grains : Avoine (par 34 lbs) Ontario, 55c ; Province 53c ; orge, par 48 lbs, 75c ; orge à drèche, 70 à 80c ; blé-d'inde, 75 à 80c ; sarrasin, 60 à 70c ; Son 95c.

Lard : Short Cut, par 200 lbs, \$23.50 Clear \$23.00 à \$23.60 ; saindoux pur le seau \$2.50 ; composé le seau, \$1.80 ; jambon, 12½ à 14c ; bacon, 9 à 10c ; porc abattu, \$8.50 à \$9.00.

Poisson : Hareng No 1, Labrador, \$6.50 morue No 1, \$5.70 ; No 2, \$5.20 ; morue

Le LARD CANADIEN est à la HAUSSE!

Nous offrons au commerce, à des prix intéressants :

Un Char de Lard desossé de CHICAGO

De la Celebre Maison **SWIFT & CO.**

En quarts de 51 à 65 et de 40 à 50.

Nous venons de recevoir, ex-SS. Albatros, et offrons à un prix spécial

200 Boîtes de

NOIX DE GRENOBLE ECALEES

DE LA MAISON G. DE FORNEL

En nous adressant vos commandes pour ces marchandises, voyez par la même occasion où en est votre stock de Cognacs et de Thés Japon. Nous avons le contrôle exclusif de la marque de **BRANDY J. COURARD & FILS de COGNAC** un produit très estimé des connaisseurs..... Nous contrôlons également les excellentes marques de **THÉ JAPON "SIGNAL" et "GEM."**

Nous nous ferons un plaisir de vous envoyer échantillons et prix.

HUDON & ORSALI

Epiceries, Vins et Liqueurs en Gros

278 Rue St-Paul, Montréal.

sèche, \$5.00 le quintal ; saumon, No 1 \$14.00 ; No 2 \$13.00 ; No 3 \$11.00 ; anguille, 4½c la lb.

Nous avons notre monde de naïfs, à Québec comme ailleurs. Quelques-uns des nôtres se sont imaginé que les multiples propositions de compagnies étrangères et de capitalistes venus surtout des Etats-Unis pour établir des commerces nouveaux et des industries nouvelles chez nous, cachaient une tentative d'enlever Québec aux Québécois, et d'accaparer les avantages de notre port pour le bénéfice de gens qui n'ont aucun intérêt dans notre ville. L'on a même dit que ce pourrait bien être un moyen déguisé de nous conduire à l'annexion à la république voisine. Nous n'avons pas besoin d'ajouter que ces racontars ne trouvent guère créance dans notre milieu. Toutefois ils indiquent une dernière résistance au progrès général dans lequel nous sommes entrés.

Nous mentionnons ce fait pour démontrer, en outre, qu'il faut que ces projets d'améliorations et de travaux remuent considérablement l'opinion, puisque l'on en est à craindre pour notre propre sécurité. Heureusement, les conquêtes de l'industrie et du commerce, sont essentiellement pacifiques. Elles ont cet avantage d'enrichir et de faire prospérer le pays conquis au lieu de le dévaster et de le dépeupler. Souhaitons l'envahissement des capitaux et des hommes d'action pour s'conder ceux que nous avons déjà chez nous : l'agrandissement de Québec ne peut raisonnablement se faire d'une autre façon si nous voulons que la génération actuelle en soit témoin et en profite.

Le commerce de nouveautés est calme, bien qu'il se fasse de nombreuses offres de ventes à réduction. Dans l'épicerie, on se plaint que les collections sont un peu difficiles.

L. D.

M. Alexandre Desmarteau a été nommé curateur de la faillite de la maison Steele et Brunet.

Toutes les marques de la Rock City Tobacco Co, de Québec, sont familières aux lecteurs du PRIX COURANT. Parmi les plus populaires, le Poker, mélange de tabac canadien et virginie, occupe une belle place dans l'estime des consommateurs. Son prix de détail, 5c, en facilite d'autant plus la vente, que sa qualité est réellement remarquable.

Un joli Calendrier

Nous accusons réception d'un joli calendrier de la maison R. Herron & Cie manufacturiers et importateurs de Cafés, Epices et gelées "Red Cross" 553, 555 et 557 rue St Paul Montréal. C'est un agréable compagnon de bureau.

Les Elections au Board of Trade

M. George Hadrill, secrétaire du Board of Trade a fait connaître mercredi le résultat du vote pour les élections.

Les officiers suivants ont été élus :

Président, M. Alexandre McFee.

Vice-président, M. Arthur J. Hodgson.

Second vice-président, M. George E. Drummond.

Trésorier, M. Robert Munro.

Membres du conseil: J. M. Cornelius Coghlin, James Davidson, George B. Fraser, J. C. Holden, T. F. How, John J. McGill, P. W. McLagan, H. D. Metcalfe, R. McD. Patterson, K. James Thom, Hugh Watson, W. E. Watson.

Membres du bureau d'arbitrage : MM. Robert Archer, Robert Bickderkike, Jas. P. Cleghorn, Jas. Crathern, E. B. Greenshields, R. W. MacDougall, Robert MacKay, John MacFarlane, John McKergow, Henry Miles, Robert Redford, Chas. F. Smith.

Nous voyons avec peine que les deux seuls candidats Canadiens-français mis en nomination ont été battus.

Nous avions espéré que M. Charles Chaput serait élu vice-président et nous regrettons pour le Board of Trade qu'il n'ait pas fait appel aux services de ce négociant expérimenté. Le Board of Trade en le portant à la vice-présidence n'aurait pu faire un meilleur choix.

LA "TRANSIT INSURANCE COMPANY"

Nous appelons d'une façon toute particulière l'attention de nos lecteurs sur cette nouvelle compagnie d'assurance canadienne dont on verra l'annonce d'autre part.

Elle vient à son temps et à son heure pour offrir à des prix modiques l'assurance à ceux que les taux actuellement perçus par les Compagnies sydsiquées faisaient hésiter ou reculer.

Elle offre d'assurer contre des risques qu'aucune compagnie n'a encore couverts au Canada. Son champ est vaste et la charte que lui a conférée le Parlement Provincial est très étendue.

Cette affaire d'assurance a été longuement mûrée et elle se présente aux capitaux avec une sécurité telle qu'il est difficile de trouver un meilleur placement.

La moitié du capital, soit \$100.000 a été souscrite, dont un quart versé ; l'autre moitié est mise en souscription. Les actions sont de \$100 chacune et il ne sera appelé au début que 25 p.c. du montant nominal, soit deux versements de \$10 et un de \$5 à trente jours d'intervalle chacun pour chaque part.

Ceux qui sont quelque peu au courant des assurances savent que les actions des compagnies d'assurances offrent le placement peut-être le plus avantageux parce que c'est le plus productif.

Nos lecteurs ont donc actuellement l'avantage assez rare de souscrire dans des conditions faciles à la formation d'une compagnie d'assurances qui se présente sous les meilleurs auspices.

La "Transit Insurance Company" 20, Rue St Alexis, dont M. A. Millette est le secrétaire adressera tous renseignements à ceux qui voudront bien lui en demander.

A TRAVERS LE COMMERCE

M. C. M. Hays, second vice-président et gérant-général du Grand-Tronc ; M. F. H. McGuigan, surintendant général, et autres officiers de compagnies de chemins de fer, sont de retour. Ils viennent de compléter l'inspection du chemin de fer Vermont Central. L'un des buts de la visite de M. Hays à Portland était de choisir un site pour une nouvelle gare, que l'on commencera à construire au printemps prochain. Ce sera un édifice des plus modernes et essentiellement pratique.

**

M. Harvey Graham, le représentant de la "Nova Scotia Steel & Coal Coy", est en négociations avec la Commission du Havre de Québec à l'effet d'obtenir un site favorable pour y placer 100,000 tonnes de charbon, et des facilités de quaiage, car c'est l'intention de la compagnie qu'il représente de faire de Québec, son port terminus pour l'exportation du charbon vers l'Ouest du Canada. Cette demande sera décidée à la prochaine séance de la Commission.

**

M. Lambert de Roode continue avec beaucoup de succès à l'Union des Commis-Marchands, la série de ses conférences pratiques sur "Le Commerce et l'Histoire."

Le conférencier nous a fait faire Dimanche après-midi une charmante excursion dans le domaine du commerce à travers les âges. Des portraits tracés de main de maître, ont fait revivre sous nos yeux les grands protecteurs du commerce, les grands commerçants, industriels, inventeurs. Les progrès de la science appliqués au commerce (vapeur, électricité, chimie, etc.), ont eu une très large part dans la conférence très documentée de M. Lambert de Roode. En ce qui concerne l'économie commerciale, et les rapports internationaux du commerce le conférencier a donné des renseignements qui montrent une sérieuse connaissance de l'histoire du commerce.

Ces conférences sont un beau succès pour l'Union des Commis Marchands ; elles ont une utilité très appréciable, et il est à désirer qu'elles reçoivent le plus grand encouragement.

**

Téléphone franco-italien : on vient d'inaugurer la ligue téléphonique entre Milan, Lyon et Paris.

La taxe est de 0.70c par trois minutes.

WHEAT MARROW

Le pair de tous les aliments à base de céréales. Un article de vente rapide et un excellent produit pour faire de l'argent. Stérilisé et fabriqué seulement avec les éléments les plus choisis des meilleurs blés d'hiver.

Vos clients vous remercieront de leur suggérer ce produit pour faire un changement. Après qu'ils en auront fait usage une seule fois, aucun autre aliment ne prendra sa place.

Votre marchand de gros les a.

ARTHUR P. TIPPET & Co., Agents
8, Place Royale, Montréal.

Vinaigre de Malt de Stephens

Le Vinaigre de Malt de Stephens est fabriqué avec du malt anglais absolument pur, dans une des plus grandes brasseries d'Angleterre. Rien de supérieur ne peut être fabriqué. Il est vendu en futs ou en bouteilles, à votre choix. C'est toujours le même vinaigre authentique de malt pur qui a rendu célèbre le nom de Stephens dans le monde entier.

Votre marchand de gros le tient.

ARTHUR P. TIPPET & CO., Agents
8, Place Royale, Montréal

Si les Elections

étaient faites dans le but d'élire le fabricant le plus populaire, au Canada, de Cacao et de Chocolat, et que les Dames et les Jeunes Filles fussent appelées à voter, un nom sortirait de l'urne : c'est le nom de

FRY

dont les produits se vendent aujourd'hui dans les Epiceries et Con-
fiserie — de l'Atlantique au Pacifique.

D. Masson & Cie, Importateurs et
Consignataires, Montreal.



Épiceries, Provisions, Vins et Liqueurs



REVUE GÉNÉRALE

Montréal, 30 janvier 1902.

COMMERCE

Les ordres pour livraison au printemps continuent à arriver dans les maisons de gros, où les prévisions premières pour une excellente saison d'affaires se confirment chaque jour d'avantage.

Dans le commerce d'épicerie il y a également une bonne demande pour les articles d'assortiment général à livrer immédiatement et les ordres pour les marchandises de vente pendant le Carême arrivent nombreux.

Le commerce des quincailleries est actif avec des ventes plus que surprenantes pour la saison.

Les prix du cuivre et de l'étain se raffermissent et la même rareté subsiste dans les aciers. Les fers ont une tendance à la hausse et quelques articles que nous signalons plus loin deviennent rares sur place.

Dans le commerce de détail, on trouve les affaires satisfaisantes dans le domaine de l'épicerie, passables dans le commerce de la quincaillerie et tranquilles dans les marchandises sèches.

Les élections municipales qui vont avoir lieu détournent quelque peu l'attention des affaires. Mais le cours habituel du commerce reprendra sans doute la semaine prochaine alors que c'en sera fait des élections.

Nous conseillerons, pour terminer, à nos lecteurs de remplir leurs devoirs civiques et de voter non pas en faveur d'intérêts purement privés mais pour des candidats qui ne recherchent que l'intérêt du public.

FINANCES

Il y a amélioration marquée dans le ton de la bourse locale. Quelques séances ont été particulièrement actives cette semaine au point de vue spéculatif, de même qu'il a été fait des opérations de placement en achats d'actions des banques.

En même temps que de plus d'activité la Bourse a fait montre de plus de fermeté. La plupart des valeurs présentent des gains sur la semaine

dernière; parmi les valeurs qui ont donné lieu à quelques transactions nous ne voyons guère que le C. P. R. et la Richetieu et Ontario qui aient reculé.

Le C. P. R. a perdu $\frac{1}{2}$ points; l'augmentation de ses recettes aurait plutôt justifié une avance du titre mais l'émission prochaine de nouvelles actions de cette compagnie a provoqué un mouvement de baisse.

Les Dominion Coal et les Dominion Steel continuent leur mouvement ascensionnel avec quelques haltes de temps à autre, quand il s'agit de réaliser les profits.

Les actions des compagnies de coton se maintiennent à leur ancien niveau sauf la Montreal Cotton qui gagne 1 point à 126 avec l'annonce d'un dividende plus élevé que de coutume.

Dans les Chars Urbains, ceux de Montréal gagnent $\frac{1}{2}$ point, ceux de Toronto $1\frac{3}{8}$ et ceux d'Halifax $1\frac{1}{4}$.

Le Twin City de 108 $\frac{1}{2}$ avance à 111.

La Commercial Cable de 163 arrive à 164 $\frac{1}{2}$, tandis que le Montreal Telegraph fait 173 au lieu de 175.

La Laurentide Pulp (bons) perd 2 points à 103.

Dans les actions des banques à citer plusieurs ventes Banque Hochelaga dont un lot de 200 à 142. Pour les autres banques, les dernières se sont faites aux cours suivants: Banque de Montréal 257 $\frac{1}{2}$; Banque Molson 207 $\frac{1}{2}$; Banque du Commerce 150 et Banque des Marchands 145 $\frac{1}{2}$.

Voici les prix atteints par les principales valeurs; nous ne donnons que la dernière vente:

C. P. R.....	113 $\frac{1}{2}$
Twin City.....	111
Duluth (comm.).....	...
“ (pref.).....	...
Montreal Str.....	265
Toronto “.....	117 $\frac{1}{2}$
Halifax Tr. (actions).....	103 $\frac{1}{2}$
“ (bons).....	104
Hamilton Elect. Ry.....	87 $\frac{1}{2}$
Winnipeg St.....	125
Rich. & Ontario.....	110 $\frac{1}{2}$
Dominion Coal.....	63 $\frac{3}{4}$
“ “ (pref.).....	117 $\frac{1}{2}$
“ “ (bons).....	110 $\frac{1}{2}$
Interc. Coal.....	50
“ (bons).....	94

Merchants Cotton.....	80
Montmorency Cotton.....	80
Dom. Cotton.....	42
Montreal Cotton.....	126
Col. Cotton (actions).....	55
“ “ (bons).....	101 $\frac{3}{4}$
Dom. Steel (pref.).....	86 $\frac{3}{4}$
“ (ord.).....	28 $\frac{1}{2}$
“ (bons).....	84
Nova Scotia Steel.....	60
Heat & Power.....	92 $\frac{1}{2}$
Commercial Cable.....	164 $\frac{1}{2}$
“ “ (bons ord.).....	99 $\frac{1}{2}$
Montreal Telegraph.....	173
Bell Telephone.....	169
Laurentide Pulp.....	100
“ “ (bons).....	103

REVUE DES MARCHÉS

ÉPICERIES

Etant donné que le mois de Janvier est généralement considéré comme le plus tranquille de l'année dans le commerce de l'épicerie, il faut admettre que l'année 1902 s'annonce d'une façon exceptionnelle, car on nous dit partout que les affaires sont des plus actives. La demande se porte toujours sur l'assortiment général; mais on remarque une bonne reprise pour les denrées spéciales au temps du Carême: poissons salés et en boîtes, fruits secs et mélasses.

SUCRES

Depuis notre dernière revue, les sucres ont avancé de 10 cents. Le marché actuel est non-seulement ferme; mais, dans les milieux bien informés, on s'attend à une avance prochaine dans les prix.

La reprise des sucres est due au fait que, depuis quelques semaines, la Grande Bretagne a acheté de fortes quantités de sucres; il est question d'avancer les droits d'entrée sur les sucres dans de très fortes proportions; naturellement, le commerce anglais s'approvisionne en conséquence et par suite de ces forts achats, les marchés extérieurs sont devenus beaucoup plus fermes.

MÉLASSES

La demande pour les mélasses s'est beaucoup améliorée depuis quelques jours. On nous confirme de nouveau le renseignement que nous avons déjà donné, à savoir que

BOUCHONS POUR TOUS LES USAGES

Notre outillage perfectionné pour la fabrication des Bouchons, nous permet de répondre à toutes les demandes pour tous les genres et pour toutes les grosseurs de bouchons désirables.

Embouteilleurs, Pharmaciens, Marchands de Vins et de Liqueurs

Sont invités à demander nos échantillons, et prix-courants.

Toute commande sera remplie avec soin et à l'entière satisfaction de nos clients.

LIEGE GRANULÉ POUR MANUFACTURES DE CHAUSSURES

S. H. EWING & SONS, 96 rue King, Montreal.

Une Bonne Marchandise a toujours son Prix

C'est la qualité toujours égale ne ses tabacs coupés et en poudre qui a fait la popularité indiscutable de la maison

B. HOUDE & CIE, DE QUEBEC.

Elle donne toujours satisfaction à ses clients, qui ont, par conséquent, tout intérêt à s'approvisionner chez elle

SES CIGARETTES

- " LORD DUFFERIN,"
- " HOUDE'S STRAIGHT CUT,"
- " KIOSK," Cigarettes Turques
- " RUGBY," 7 au paquet

ont conquis, au Canada, d'un océan à l'autre, une réputation méritée, puisqu'elle ne fait que s'accroître de jour en jour. . .

Il n'y a pas, aujourd'hui, un débitant de tabac, chez qui on ne soit pas certain de trouver ces marques de choix.

Pour échantillons et prix, écrivez à

B. HOUDE & CIE, Québec, ou à
J. B. COURTOIS, Agent, 43 rue St-Gabriel, Montréal.



CHAUSSURES "ROYAL"

TOUS LES GENRES.

Lignes complètes
de l'Enfant à l'Homme.

STOCK COMPLET DE CLAQUES.

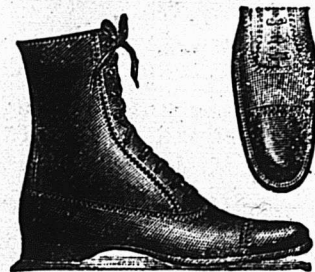

1667 RUE NOTRE-DAME, MONTREAL.

les stocks à Montréal sont relativement légers.

Thés

On note une forte tendance à la hausse sur les thés de toutes qualités indistinctement. Le marché local a repris quelque activité surtout en ce qui concerne les thés verts de Chine.

Epices pures

On constate un bon courant d'affaires sur notre marché. Les nouvelles que l'on reçoit de l'étranger font craindre une mauvaise récolte de noix muscadées et de macis. Les poivres sont actifs et très fermes.

Conserves de légumes

La demande continue à être active. On prend un nombre considérable d'ordres pour les tomates en conserves. Les prix sont très fermes à 87½ la douzaine. Des personnes généralement bien informées nous disent qu'il n'y aurait rien de surprenant à ce que les tomates atteignent \$1.00 la doz, avant que le marché ne soit réapprovisionné par les tomates de la saison prochaine.

Les conserves de pois sont également tenues à des prix très fermes par les empaqueteurs qui s'attendent à voir les prix augmenter. Il n'y a que les conserves de blé d'inde qui soient stationnaires, les stocks en étant très considérables.

Poissons Salés

Dans le commerce de gros de l'épicerie, on nous dit qu'il y a actuellement une forte demande pour les poissons salés. Certaines qualités sont très rares, notamment la morue sèche et le saumon du Labrador en ½ quarts, dont les prix ont été avancés. Les demi-quarts valent maintenant de \$7.50 à \$8.00.

Les renseignements que nous avons pris dans le commerce des poissons salés confirment pleinement l'opinion donnée plus haut. Là on nous dit que les stocks de poissons salés sont légers sur notre place; les morues salées sont rares, surtout les morues sèches, pelées et vertes. Les stocks de harengs sont assez abondants; mais la qualité fait souvent défaut.

Les saumons salés du Labrador sont rares; mais on peut les remplacer par des saumons de la Colombie anglaise et de l'Etat de Washington.

Saumons en conserves

La demande est excellente; on semble évidemment s'attendre à une forte demande de la part des consommateurs pendant le carême.

Les marchés extérieurs sont très fermes, par suite d'une forte de-

mande de l'Angleterre, qui a placé des ordres très importants aux Etats-Unis. D'après les nouvelles arrivant de la côte du Pacifique, les empaqueteurs se préparent déjà activement pour la pêche de la saison prochaine. On parle de plusieurs nouvelles fabriques dans l'Alaska; on s'attend à une production importante, mais qui, cependant, ne devrait pas égaler celle de l'année dernière, laquelle a été exceptionnelle.

Fruits secs

La demande pour les raisins secs est très active; le détail s'approvisionne largement en vue d'une bonne demande pour le commerce du Carême. Les stocks s'éclaircissent rapidement.

Les marchés étrangers, d'après les derniers avis reçus, sont à la hausse. Les raisins Sultana de Valence ont pleinement maintenu l'avance acquise dernièrement; cette hausse a également raffermi le marché des raisins Valence épépinés (seeded).

Le marché primaire des Corinthes est également très ferme.

Pruneaux de Californie

Le ton du marché primaire est très ferme; le prix actuel est de 3½c par lb. f. o. b. à la côte du Pacifique. On semble s'attendre à une augmentation sur ces prix.

Raisins de Californie

D'après les dernières nouvelles reçues des marchés primaires tout fait prévoir une hausse importante, dès que les prix auront été de nouveau fixés. On semble croire que les prix de base seront comme suit: 7½ c. par lb. pour les qualités de choix et 8 cts par lb. pour les qualités de fantaisie.

Biscuits

Les prix des biscuits de blé *Shredded Whole Wheat Biscuits* vient d'être avancé de 25c par caisse.

On nous signale une diminution dans le prix des Arrowroot St-Vincent. Les boîtes de 7 lbs valent de 10 à 12c la lb.

Boîtes de 1 lb, 13 à 15c la lb suivant quantités.

Cacao en Poudre

Les nouveaux prix pour les Cacaos en Poudre de la maison Menier sont comme suit:

½ boîte, 48c par lb.
¼ " " 51c "

Tobasco Pepper Sauce

On nous informe que le prix de la Tobasco Pepper Sauce vient d'être avancé à \$6.25 par doz.

Moutarde en Poudre

Nous apprenons que l'on vient de

réduire de 1c par livre le prix de la moutarde anglaise, marque Keen.

Sel

Nous apprenons qu'il s'est fait dernièrement plusieurs transactions importantes sur les sels; l'industrie laitière commence à placer des ordres pour la campagne du printemps.

Salaisons et Saindoux

Les lards canadiens sont en hausse. On cote actuellement:

Lard Canadien Short cut	\$22.00
" " clear	22.00
" " désossé		23.00

Les lards des Etats-Unis sont très rares sur notre marché; on nous signale, cependant; l'arrivée récente de deux lots de char.

GRAINS ET FARINES

Marchés étrangers

Les derniers avis télégraphiques cotent comme suit les marchés d'Europe:

LONDRES—

Blé en transit:

Maïs:

Chargements Blé Californie

Standard No 1..... 30s 0d

Chargements Blé Walla

Walla..... 29s 0d

Blé Printemps du Nord No 1 00s 0d

Maïs américain..... 00s 0d

LIVERPOOL—

Blé disponible: soutenu.

Maïs disponible: facile.

Blé de Californie Standard

No 1..... 6s 7 d

Blé roux d'hiver..... 6s 1 d

Futurs: Blé soutenu.

Mars..... 6s 1 d

Mai..... 6s 1½ d

Futurs Maïs ferme

Février..... 5s 2½ d

Mars..... 5s 2½ d

ANVERS—

Blé disponible:

Blé roux d'hiver No 2..... 17½

PARIS—

Blé:

Janvier..... 21.65

Mars..... 22.70

Marchés Américains

Les marchés américains ont été cette semaine en baisse; hier ils ont repris un peu d'avance. Le marché est aux mains des spéculateurs, les exportateurs et les meuniers s'abstiennent d'opérer pour le moment.

On cotait hier à la fermeture de la Bourse de Chicago:

	Mai	Juillet
Blé.....	78½c	78½c
Blé-d'inde.....	62½c	62½c
Avoine.....	43½c

Marchés Canadiens

Nous extrayons du *Commercial de Winnipeg* du 25 janvier 1902 le rapport suivant:

Le ton du marché a été très ferme pendant cette semaine bien que les transactions aient été légères.

Le thé qui a aujourd'hui la meilleure vente au Canada
 Le Thé Ceylan Blue Ribbon
 Empaqueté et vendu par Blue Ribbon Tea Co.
 12 Front St. East - Toronto

Lake of the Woods Milling Co., Ltd.

Les moulins à farines les plus parfaits en Canada.
 Capacité: 3,500 barils par jour.

Moulins à **KKEWATIN** et **PORTAGE LA PRAIRIE, Manitoba.**

Des élévateurs à toutes les localités importantes à blé dans le Nord-Ouest. Toutes sortes de farines de blé dur, en barils et en sacs. Les prix et les autres informations sont fournis sur demande.

EDIFICE C.P.R. TELEGRAPH CO.

Coin Saint-François-Xavier et de l'Hopital.

LEDUC & DAoust

MARCHANDS DE GRAINS et de PRODUITS Spécialité: **Beurre, Fromage, Gufs et Patates.**
 EN GROS ET A COMMISSION

Avances libérales faites sur consignations. Correspondance sollicitée.

1217 et 1219 RUE ST-JACQUES, MONTREAL.

LES EPICIERs ET MARCHANDS DE LA CAMPAGNE

Qui désirent garder ce qu'il y a de mieux devraient demander à leurs marchands de gros les produits de la maison

McNEIL & MERCIER

8 et 12 RUE DE L'EGLISE, QUEBEC.

Fabricants de Macaroni, Vermicelle, Pates Alimentaires, Etc., Etc.

PAQUETÉS EN BOITES DE 5 et 10 lbs.

EN BARILS DE 60, 75 et 90 lbs.

EN PAQUETS DE 1 lb., 50 A LA CAISSE.

Macaroni et Vermicelle extra fin, dans les mêmes paquetages.

— C'est une marchandise honnête et juste l'article pour — créer — ou étendre un courant d'affaires.



Les meilleurs épiciers se font un devoir d'en tenir toujours en stock.

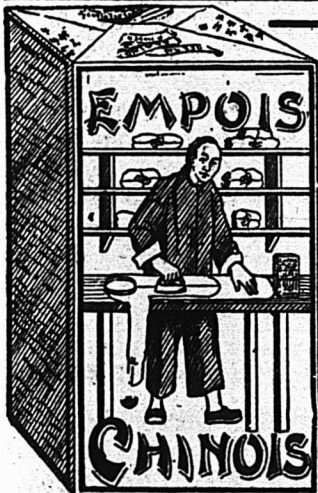

MONSIEUR,

Je, soussigné, certifie que je me sers de votre **EMPOIS CHINOIS** depuis deux ans, et je certifie que c'est le meilleur empois et le plus économique dont je me sois jamais servi depuis bientôt quatorzé ans que je tiens buanderie. Je puis sans crainte le recommander à tous ceux qui n'en ont pas fait l'essai. S'en servir une fois, c'est s'en servir toujours.

Votre très humble serviteur,

J.-BTE. LEMAY,

Gérant de la Buanderie Nationale,
NICOLET.

A-VIS DE FAILLITE

Dans l'affaire de

JOSEPH A. DUVAL, Marchand de quincaillerie, 1313 rue Ste-Catherine, Montréal. Failli.
 Les soussignés vendront à l'encan public, par inventaire, aux salles de Marcotte Frères, No 69 rue St. Jacques en la cité de Montréal.

Lundi, le 3 février 1902, à 11 heures de l'avant-midi.

L'actif cédé en cette affaire, qui consiste:
 Stock de ferronneries, peintures, etc..... \$1,981 12
 Ameublement et fixtures 233 00
 Loyer des premises à échoir le 1er mai 1902. 105 00
 Dettes de livres par liste, seront vendues séparément 142 14

\$2,461 26

Le tout sera vendu pour argent comptant. Le magasin sera ouvert pour inspection, vendredi, le 31 janvier 1902. L'inventaire et la liste des dettes en vue à nos bureaux.

BILODEAU & CHALIFOUR,

Curateurs conjoints.

No 15 rue St-Jacques, Montréal.

MARCOTTE FRERES,

Encanteurs.



COLD STORAGE

Circulation d'air froid et sec, Ventilation parfaite, Température appropriée à la nature des produits à conserver.

Conservation, d'après les méthodes scientifiques les plus approuvées, de

Beurre, Fromage, Œufs, Fruits.

Coin des rues des Sœurs Grises et William, Montréal.

O. M. GOULD, GÉRANT

No 1dûr.....	72½c
2 ".....	00c
3 ".....	00c
1 du Nord.....	70c
2 du Nord.....	66½c
3 du Nord.....	00c

en entrepôt Ft William ou Pt Arthur ou disponible.

Marché de Montréal

Il n'y a pas de demande en avoine pour l'exportation que nous cotons encore de 46½ à 47c pour lots de char, bien que nous connaissions des détenteurs qui vendraient à 46c.

En lots moins importants il se fait des ventes au commerce de détail à raison de \$1.10 à \$1.12 par 80 lbs.

L'orge à moulée faiblit, on l'offre en magasin de 53½ à 54c.

Les autres grains sont à prix nominaux.

Les farines de blé ont une demande plutôt lente, les prix sont sans changement.

En issues de blé, la demande est, au contraire, très forte et les prix pleinement maintenus.

Les farines d'avoine roulée ont de nouveau baissé; nous les cotons de \$5.20 à \$5.40 en barils et de \$2.55 à \$2.65 en sacs.

FROMAGE

Marché Anglais

MM. Marples, Jones & Co, nous écrivent de Liverpool le 17 janvier 1902 :

Le marché est tranquille, les prix n'ont pas changé.

" Nous cotons :	s. d.	s. d.
Blanc coloré bonne qualité.....	40 0	à 42 0
Blancs de choix d'été.....	45 0	à 46 0
Coloré de choix, d'été.....	45 0	à 47 0
Doux blanc fantaisie, septembre.....	48 0	à 49 0
Doux coloré fantaisie, ".....	48 0	à 50 0

Marché de Montréal

Les affaires sont nulles; nous n'avons pas connaissance de ventes ces jours derniers. Les détenteurs ont toujours bon espoir d'une reprise et d'une amélioration sur les prix précédemment payés, mais il est à remarquer que bientôt on songera au nouveau fromage. Au mois de mars la fabrication reprend, malgré les conseils chaque année réitérés d'attendre la nouvelle herbe avant de se remettre à produire. Les chances de meilleurs prix diminueront donc au fur et à mesure que le temps avancera.

Nous cotons nominalement 10c pour la meilleure qualité de la province de Québec.

BEURRE

Marché Anglais

MM. Marples, Jones & Co., nous écrivent de Liverpool le 17 janvier 1902 :

Par suite de la baisse du beurre Danois le reste du marché a également baissé.

Nous cotons :	s. d.	s. d.
Etats-Unis, laddles bon et sain.....	65 0	à 70 0
" Imitation crèmerie bon et sain.....	70 0	à 75 0
" Process, choix en btes.....	80 0	à 86 0
" " frais crèmerie (nominal).....	94 0	à 98 0
Canada, frais crèmerie, de juin, en boîtes.....	90 0	à 95 0
Irlande, crèmerie, en btes.....	000 0	à 000 0
Danemark, choix et surchoix, crèmerie, en barils.....	100 0	à 108 0
Canada, crèmerie fantaisie sept.....	98 0	à 102 0

Marché de Montréal

Il y a une demande satisfaisante pour les beurres et les prix sont fermes.

Les beurres de crèmerie de choix sont recherchés et assez rares, on les cote : ceux d'automne de 21 à 22½ c. et ceux d'hiver de 21 à 21½ c. quant aux beurres de Crèmeries de qualité secondaire ils varient de 19 à 20 c. la lb.

Il n'y a pas à vrai dire de beurre de laiterie de choix, les qualités au-dessous se vendent de 12 à 16c.

Les beurres de choix en rouleaux sont rares, on les vend de 17½ à 18c. et la qualité au dessous vaut de 16 à 17c.

ŒUFS

MM. Marples, Jones & Co. nous écrivent de Liverpool le 17 janvier 1902 :

Par suite de forts arrivages d'œufs d'Irlande et du Continent les prix ont été fortement réduits.

Nous cotons :	s. d.	s. d.
Œufs frais du Canada et des E.-U.....	Nominal.	
" conservés à la glycérine.....	7 10	à 8 0
" " à la chaux.....	0 0	à 0 0
" " frais d'Irlande.....	9 6	à 10 0
" " du Continent.....	6 6	à 7 6

Marché de Montréal

La demande est satisfaisante et les prix sont tenus fermes à 35c pour les œufs frais; 21 à 22c pour les œufs chaulés de Montréal et 20 à 21c pour ceux d'Ontario. Les œufs de glaciers varient de 21 à 24c.

VOLAILLES ET GIBIER

La demande est plus forte que les arrivages, aussi les prix sont-ils tenus fermes pour les volailles; nous cotons à la lb : dindes, de 11 à 12c; poules et poulets, de 5 à 8c; canards, de 8 à 9c et oies de 6 à 7c.

Les lièvres se vendent de 17 à 18c la paire.

PORCS ABATTUS

La demande pour les porcs gelés se ralentit et on cote de 8 à 8½c suivant grosseur.

Les porcs frais tués aux abattoirs se sont vendus de \$8.75 à \$8.90 les 100 lbs.

POMMES

MM. J. C. Houghton & Co, nous écrivent de Liverpool le 16 janvier 1902 :

Les arrivages de pommes étant très légers les prix obtenus ont été des plus avantageux.

Pommes	PRIX A L'ENCAN					
	Vendredi jan. 10	Lundi jan. 13	Mercredi jan. 15			
	s. d.	s. d.	s. d.	s. d.	s. d.	s. d.
Canadiennes, barils.						
Baldwin.....	21 0	27 0				
G. Russet.....	18 3	26 0				
Greenings.....	18 0	23 6				
Phoenix.....	20 0	23 6				
N. Spy.....	14 9	26 6				
Ben Davis.....	15 0	23 0			19 0	
Canada Red.....	22 0	25-0				
Talman Sweet.....	15 3	18 3				
Americaines						
Greenings.....	21 6					
Baldwin.....	15 0	23 6			15 6	26 6
Ben Davis.....					22 6	
G Russet.....	22 0	20 3			21 6	
N. Spy.....	20 0	22 6				
Newtown Pippins					17 3	
Nouvelle-Ecosse.						
Baldwin.....	21 0	23 6	23 0			
Greening.....	19 9					
G Russet.....	22 0	23 0				
Spy.....	19 6	21 6				
Golden Pippin.....	15 0	15 6				
Californie. btes						
Newtown Pippin	6 0	7 9	6 3	7 9	7 6	8 0
Oregon Newtown					8 6	12 0
Pippin.....				12 0		

LEGUMES

On paie les pommes de terre au char 82 à 85c par sac de 90 lbs et on les vend au détail de 95c à \$1.00.

Les oignons d'Espagne sont assez rares et se vendent de \$1.00 à \$1.10 le crate; les oignons rouges se vendent de \$3.25 à \$3.50 le quart.

Les patates sucrées Jerseys sont cotées à \$6.00 le baril.

Le céleri de Californie vaut \$4.50 le crate.

On cote en outre : betteraves 35c le panier; champignons 60c la lb; choux 75c le quart; carottes 75c le sac; navets 60c le sac; concombres \$2.50 à \$2.75 la doz; tomates de Floride \$4.50 la caisse; salade de Boston \$1.60 la doz; cresson 75c la doz. de paquets; épinards \$5.50 le quart; salade de Waterloo \$1.60 la boîte; radis 50c la doz de paquets; raifort 12c la lb; échalottes 30c le paquet.

FRUITS VERTS

Nous cotons : Atocas de \$7.00 à \$9.00 le baril et de 40 à 50c le gallon.

Ananas, de 20 à 30c la pièce et \$4.50 la boîte de 24.

Bananes, de \$1.50 à \$2.50 le régime.

Citrons de Messine, de \$1.50 à \$3.50 la bte.

Oranges Jamaïque de \$4.00 à \$4.50 le quart.

Oranges de Valence de \$5.00 à \$5.25 la caisse Jumbo.

Oranges Navels de Californie, de \$2.75 à \$3.00.

Oranges de Valence (420) \$3.50 et (714) \$5.00.

Pommes de \$3.00 à \$5.00 le baril.

Raisins Almeria, \$5.50 à \$7.00 le quart.

FOIN PRESSE ET FOURRAGES

MM. Hosmer, Robinson & Co., nous écrivent de Boston le 23 janvier 1902 :

Les arrivages pour la semaine dernière ont été 625 chars de foin et 35 chars de paille, 267 chars pour l'exportation.

Pendant la semaine correspon-



C'est de la folie

que de s'attendre à ce que les gens achètent des Marmelades importées quand ils peuvent obtenir un article aussi pur et aussi délicieux que la Marmelade de Upton, un produit canadien, à un prix beaucoup plus bas.

ROSE & LAFLAMME
Agents de vente pour l'Est
400 Rue St-Paul, - - MONTREAL

VITAL RABY, Président J. O. MOTARD, Sec.-Trés. W. LEBRUN, Gérant.

The Merchants Collecting Association of Canada

30, RUE SAINT-JACQUES,

TEL. BELL MAIN 1254. MONTREAL, Qué.

Agence Commerciale. Collections faites partout. Système supérieur.
Bureaux d'avocats dans toutes les villes du Canada et des Etats-Unis.

TAPISSERIES-PAPIERS 1901

Ayant fait l'acquisition d'un stock de **Tapisseries**, dans les modèles même les plus nouveaux, provenant d'un fonds de banqueroute que nous désirons liquider au plus tôt; nous avons l'avantage de l'offrir au commerce des Villes et des Campagnes, à des prix de **Bon Marché** tout à fait exceptionnels. **Papiers de Couleurs pour Rideaux, etc.**
Papier de soie, de toutes nuances, pour décoration ou fabrication de fleurs, etc.

J.-B. ROLLAND & FILS, 6 à 14 rue Saint-Vincent, MONTREAL.

R WILSON SMITH

COURTIER EN DEBENTURES

Débetures Municipales, des Gouvernements et des Chemins de Fer achetées et vendues. Débetures de premier ordre pour placements de fonds en fidé-dé-pots, toujours en mains.

Batisse Standard Life, 151 rue St-Jacques, Montréal.

Les MOUTARDES PURES de DUNN

donnent une satisfaction sans mélange.
La raison en est — qu'elles donnent du profit aux marchands et de la satisfaction aux consommateurs.

Dunn's Mustard Works, Hamilton, Ont.

MES VOYAGEURS SONT SUR LA ROUTE.....

avec un magnifique choix d'échantillons de **Chaussures en tous genres, Claques "Jacques-Cartier" et "Goodyear," Shoe Packs, Souliers à l'huile, Souliers mous, Mitaines, Bas feutre, etc.**

Veillez leur réserver la faveur d'une commande qui sera remplie à votre satisfaction pleine et entière.

CHAS. E. ROY

Marchand de Cuir, Manufacturier et Jobber de Chaussures, en gros seulement.

Seul représentant à Québec de la maison W. A. Marsh & Co. qui a obtenu la médaille d'or à l'Exposition de 1900, à Paris.

445 rue St-Joseph et 692 rue St-Valier, QUEBEC

Sel Windsor!

Sel Windsor!

Sel Windsor!

Sans rival pour tous les besoins de la laiterie et de la table.

LE SIROP D'ANIS GAUVIN

n'a pas son égal pour toutes les maladies de l'enfance.

Les marchands peuvent le recommander sans crainte à leurs clients.

En vente chez tous les Marchands de gros.

Dépot Général: **J. A. E. GAUVIN**
1286 Rue Ste-Catherine, Montreal.

J. W. HILL

Propriétaire d'Entrepôts

ENTREPOT REFRIGERATEUR PUBLIC POUR EFFETS PERISSABLES EN DOUANE OU LIBRES.

Entrepot No 73

Magasin: Coin William et Queen. - - Bureau: 48 rue William, MONTREAL.

Nouvelle Année 1902....

Les marchands voudront bien se souvenir que la bonne qualité est ce que l'on fournit dans

LE CACAO PERFECTION,
LE CHOCO AT ROYAL NAVY,
LES "ICINGS" POUR GATEAUX,
Les Barres de Chocolat à la Crème,
LE GINGEMBRE AU CHOCOLAT,
LES WAFERS, Etc.

COWAN

Le Fameux Mélange de Café de Cowan est réellement la perfection.

THE COWAN CO., LIMITED, - - TORONTO



BLEU CARRÉ PARISIEN

Le "Bleu Carré Parisien" est exempt d'indigo et ne tache pas le linge.

Il est plus fort et plus économique que n'importe quel autre bleu employé dans la buanderie.

A obtenu une Médaille d'Or.

TELLIER, ROTHWELL & CIE., ^{Suls} fabricants, MONTREAL

JOSEPH COTÉ

188 rue St-Paul, QUEBEC

Marchand de Tabacs et Cigares "EL SERGEANT," "ST-LOUIS," "MY BEST" et "CHAMPLAIN" — marques populaires — également une ligne importante de

BISCUITS ET SUCRERIES

à prix intéressants pour le commerce,

N'oubliez pas qu'il y a une prime: une magnifique paire de Chaussures Slater sur réception de 300 bandes de cigares "El Sergeant."

dante de l'an dernier, 390 chars de foin et 25 chars paille, 66 chars de ce foin destiné à l'exportation.

La situation ne s'est pas améliorée et ce à cause des derniers arrivages qui ont été très forts.

	Grosses balles.	Petites balles.
Foin, choix...	\$17.50 à \$18.00	\$17.00 à \$17.50
— No 1 ...	16.00 à 17.00	16.00 à 17.00
— No 2 ...	14.50 à 15.50	14.50 à 15.50
— No 3 ...	12.00 à 13.00	12.00 à 13.00
— mél. d. trèf. 13.00 à 14.00	13.00 à 14.00	13.00 à 14.00
— trèfle...	12.00 à 13.00	12.00 à 13.00
Paille de sei-		
gle long....	15.00 à 16.50	
— mêlée..	11.00 à 11.50	11.00 à 11.50
— d'avoine	9.50 à 10.50	9.50 à 10.50

Marché de Montréal

La demande est tranquille avec des arrivages en plus grande quantité. Les prix restent néanmoins sans changement pour le moment, mais pour peu que les offres continuent sur le pied actuel, on peut espérer des prix plus bas.

Les marchés américains sont encombrés et les marchés anglais ne sont pas favorables pour nos exportateurs.

Nous cotons sur rails, à Montréal, en quantité de char, à la tonne : foin No 1, de \$9.50 à \$10.50; foin No 2, de \$9 à \$9.50 et foin mélangé de trèfle \$8.00 à \$9.00.

La paille d'avoine reste aux prix de \$5.00 à \$6.00 la tonne.

PEAUX VERTES

Les affaires sont languissantes et les prix restent sans changements à nos cotes de la semaine dernière.

On paie aux bouchers les prix suivants :

Bœufs No 1, 7 et No 2, 6; taureaux, 5c; veaux, No 1, 9c et No 2, 7c la lb.; agneaux, 65c pièce; chevaux No 1, \$2.00; No 2, \$1.50 et No 3, \$1.00 la peau.

Ventes de Fonds de Banqueroute par les Curateurs

Par Lamarche & Benoit, le stock de Jeffrey M. Doran, hôtelier à Ahuntsic à 50c dans la piastre à J. B. Péloquin.

Par Alex Desmarteau, le stock de chaussures de Dame Théo Goulet à 80c dans la piastre à M. Jos Panneton et les dettes de livres à 16c dans la piastre à E. Major.

RENSEIGNEMENTS

Nous rappelons à nos abonnés que nous sommes toujours à leur entière disposition pour tous les renseignements dont ils peuvent avoir besoin.

Nous les prions, en conséquence, de nous écrire, de nous télégraphier, ou de nous téléphoner chaque fois que nos services peuvent leur être utiles.

Nos renseignements sont absolument gratuits pour tous nos abonnés.

CHAMBRE DE COMMERCE

Elections et Nominations

Mercredi après-midi, les membres de la Chambre de Commerce se réunissaient pour procéder à la mise en nomination des candidats aux charges d'officiers et de conseillers.

Les candidats suivants ont été mis en nomination. Tous les officiers ont été élus par acclamation, à l'exception du second vice-président, MM. C. H. Catelli et U. Garand restent candidats à cette charge.

Président, M. Damase Masson, élu par acclamation;

1er vice-président, M. H. A. A. Brault, élu par acclamation;

2e vice-président, MM. Catelli et U. Garand mis en nomination;

Trésorier, M. L. J. A. Surveyer, élu par acclamation;

Secrétaire, M. Haynes, réélu par acclamation;

Conseillers, MM. Adélar Delorme, J. B. Gratton, Alcide Chaussé, J. B. A. Lanctôt, Jos. Lamoureux; C. B. Chagnon, J. D. Couture, A. T. A. Chagnon, A. Prud'homme, G. Boivin, Charles Chaput, G. Gonthier, Jos Fortier, Jos Letourneux, Isid Préfontaine, Joseph Paquette, S. Robitaille, G. Renaud, J. P. Mullarkey, U. Garand, James Cochrane, H. Catelli, A. V. Roy, Rémi Boyer, F. Sauvageau, Albert Hébert, Jos Lambert, Odilon Beauchemin, N. F. Chagnon, S. Lachance, S. D. Joubert, Frs Martineau, Rodolphe Tourville, Thomas Gauthier, U. Emard, Alex. Millette, Gordien Ménard, J. D. Roland, Alph. Turcotte, Péchevin Lebeuf.

Ont été nommés scrutateurs: MM. J. X. Perrault, Joseph Courtois et Jos Lorange.

M. Masson propose qu'un avis spécial soit adressé à tous les candidats ci-dessus afin de leur donner l'avantage d'informer le secrétaire de leur refus s'ils ne pouvaient accepter cette candidature.

Les élections auront lieu le 13 février.

NOTES SPECIALES

M. M. Hudon & Orsali viennent de recevoir un char de lard désossé de la maison Swift & Co de Chicago, qu'ils offrent à des prix très avantageux.

MM. Laporte, Martin & Cie, offrent des harengs Labrador et Nouvelle Ecosse en quarts et demi-quarts. C'est l'article pour le carême!

LA FARINE IDÉALE

La Farine de Gluten "Superior"

Partant du principe que l'amidon est l'élément du grain qui provoque l'embonpoint, du moment où une personne prédisposée à l'embonpoint peut s'assimiler cet élément, il tend à accroître cet embonpoint.

L'Empois est également le principe fermentescible et calorique du grain et si les personnes maigres ne sont pas en état de se l'assimiler, elles ne peuvent pas tirer profit de cette alimentation. Enlevez l'élément amidon chez une personne grosse, vous arriverez à réduire son embonpoint. Donnez aux personnes maigres un aliment qu'elles soient capables de digérer et vous les verrez profiter, se développer. Ce n'est pas ce que nous mangeons, mais ce que nous digérons et ce que nous nous assimilons qui constitue notre nourriture.

C'est sur ces données scientifiques hautement proclamées par les hygiénistes qu'est basée la préparation de la *Farine de Gluten Superior*. Débarrassée de toutes les particules de son, et de la plus grande partie de son

amidon, cette farine n'a pas l'action laxative de grand nombre de farines brunes grossières; mais en régularisant le fonctionnement des organes digestifs, elle guérit la constipation aussi bien que le relâchement des intestins.

Les personnes dont la digestion est défectueuse, qui souffrent de dyspepsie ou de diabète se trouveront admirablement bien de l'usage de la farine de Gluten Superior qui contient la crème des blés du Manitoba et du Nord-Ouest.

Au même titre, les mères et les enfants qui, pour des raisons faciles à comprendre, ont besoin d'aliments essentiellement nutritifs et susceptibles de favoriser le développement des os et des muscles, trouveront dans l'emploi quotidien de la farine de Gluten Superior les éléments nécessaires à leur développement et à leur bien être.

Ce produit est fabriqué par la North Western Cereal Co de London, Ontario.

Saumon en quarts

Le saumon en quarts est rare en belle qualité; MM. Laporte, Martin & Cie, en ont cependant une certaine quantité en belle qualité et extra-choix. La demande est très forte, pressez-vous de donner vos commandes pour les quarts et demi-quarts. Ils offrent aussi les maquereaux salés en seaux de 25 lbs. C'est une marchandise peu commune.

M. Alex Desmarteau a été nommé curateur à la faillite Jos Cousineau marchand de charbon.

M. M. Hudon & Orsali ont l'avantage de porter à la connaissance du commerce qu'ils leur reste encore une certaine quantité de raisins Valence Layers (en lots), récolte 1909, qu'ils offrent à 4 cts la lb.

La maison B. Houde & Cie de Québec fait, à côté de son commerce de tabacs coupés et en poudre, un commerce très important de cigarettes. Nous conseillons aux marchands de tabac de faire notamment l'essai de leur cigarette turque Kiosk. Leurs clients en redemanderont lorsqu'ils auront eu l'occasion d'y goûter une fois.

Sirop d'érable

A vendre quelques quarts de sirop d'érable pur, bien conservé en glacière, à très bonnes conditions, chez MM. Laporte, Martin & Cie, Montréal.

Noix écalées Grenoble

La maison Hudon & Orsali vient de recevoir un envoi de noix Grenoble écalées. Le commerce trouvera avantage à demander des cotations sur cet article de bonne consommation courante.

Tondeuses pour chevaux

En vue de répondre à la demande du commerce du printemps, les marchands commencent à placer leurs commandes de tondeuses pour chevaux.

Un assortiment de tondeuses de plusieurs marques donnera les résultats les plus satisfaisants au marchand qui fera bien de demander des cotations à MM. Lewis Bros & Co dont il lira avec intérêt l'annonce sur une autre page.

Mention spéciale est faite de la tondeuse pour chevaux de Hurd qui a vu une demande très considérable pendant les dernières saisons. Ils prétendent que le seul élément de bon marché dans cette tondeuse, c'est son prix; la qualité et le fini égalent ceux de plusieurs marques plus dispendieuses. Des ordres volontaires adressés à MM. Lewis Bros & Co, sont toujours cotés comme si les prix avaient été demandés au préalable.

LE COGNAC LE PLUS POPULAIRE
 EST SANS CONTREDIT LE
PH. RICHARD
 IL N'EST JAMAIS SURPASSÉ
 POUR LE GOUT ET L'AROME
Langlois & Paradis, Quebec
 Seuls Agents - District de Québec et l'Est.

FRUITS NOUVEAUX
RAISINS { **Malaga**
Valence
Sultana
Corinthe
 Amandes Tarragone, Noisettes de Sicile,
 Noix Grenoble, Figs, Dattes.
NAZAIRE TURCOTTE & CIE, - - QUEBEC

Téléphone Bell Main 2461 Boite de Poste 62

N. F. BEDARD & CIE
 Marchands et Commissionnaires en
Beurre, Fromage, Œufs, etc.
 Et Négociants de Fournitures et Matériaux
 pour les Fromageries et Beurrieres.

BOIS de BOITES à FROMAGE PROVENANT des MEILLEURS
MOULINS D'ONTARIO. Côtations spéciales pour quantité d'un char ou
 plus livrées dans toutes les parties de la province.
32-34 Rue Foundling, MONTREAL.

AVOINE ROULÉE
 Les Epiciers de Gros préfèrent tous la marque
 "MAPLE LEAF" de Thomson, parce que leurs
 clients demandent cette marque, sachant
 qu'elle est toujours digne de confiance.
JOHN WILKINS,
 Agent des Meuniers,
 281, Rue des COMMISSAIRES, MONTREAL.

Le Mince meat Anglais
de CLARK
 est emballé en boîtes de 1s, 2s, 3s, 4s et 5s.
 Si vous recherchez la qualité,
 Faites une commande d'essai.
VOUS NE LE REGRETTEREZ PAS !

LA FARINE PRÉPARÉE
 (SELF-RAISING FLOUR)
DE BRODIE & HARVIE
 est aujourd'hui la farine préférée des ménagères. Elle donne une
 excellente pâtisserie, légère, agréable et recherchée par les ama-
 teurs. Pour réussir la pâtisserie avec la farine préparée de Brodie
 & Harvie, il suffit de suivre les directions imprimées sur chaque
 paquet.
10 et 12 Rue Bleury, MONTREAL.

GRAINS DE SEMENCE
 Blé Manitoba—rouge ou blanc, Blé d'Ontario, Blé d'Ecosse, etc., etc.
 Avoine Banner—Merveilleuse, Sibérienne, Manitoba, Ontario.
 Pois, Orge, Sarrasin, etc., etc.
 Blé d'Inde à Siles, Lentilles, Plâtre à terre, Engrais chimiques
 Graine Mill Canadien et de l'Ouest, Graine de trèfle rouge, Alsyke,
 Blanc.
 Spécialité pour Cercles Agricoles.
J. B. RENAUD & CIE, 128-140 Rue St-Paul, Québec

Lacaille, Gendreau & Cie.,
 Successeurs de Chs Lacaille & Cie
EPICIERS EN GROS
 Importateurs de
 Mélasses, Sirops, Fruits Secs, Thés,
 Vins, Liqueurs, Sucres, Etc., Etc.
 Spécialité de Vins de Messe de Sicile et de Tarragone.
329 Rue St-Paul et 14 Rue St-Dizier, - Montréal.

J'AI LA CERTITUDE D'AVOIR
 A VOUS OFFRIR le GENRE de
CHAPEAUX
 dont vous avez besoin pour la saison prochaine.
 Attendez la visite de mon voyageur si nous avons
 déjà fait affaire ensemble, sinon écrivez moi car il est
 dans votre intérêt de connaître ma marchandise.
J. ARTHUR PAQUET, QUEBEC.

THE
CANADA SUGAR REFINING CO.
MONTREAL. Limited
 Manufacturiers de Sucres Raffinés **REDPATH**
 de la Célèbre Marque
 De qualité et pureté les plus hautes, d'après les
 derniers procédés et les machines nouvelles
 qui n'ont de supériorité nulle part.
SUCRES EN MORCEAUX.—Boîtes de 50 et 100 lbs.
GRANULÉ "CROWN."— Marque spéciale, la plus
 belle qu'on puisse produire.
EXTRA GRANULÉ.—Qualité très supérieure.
SUCRES "CRÈME."—Non séché.
SUCRES JAUNES.—De tous les grades.
SIROPS.—De toutes qualités, en barils et demi barils.
 Seuls fabricants de Sirops fins en canistres de 2 lbs et 8 lbs.

NOS PRIX COURANTS, PARTIE I

Nos prix courants sont révisés chaque semaine. Ces prix nous sont fournis pour être publiés, par les meilleures maisons dans chaque ligne; ils sont pour les qualités et les quantités qui ont cours ordinaire dans les transactions entre le marchand de gros et le marchand de détail, aux termes et avec l'escompte ordinaire. Lorsqu'il y a un escompte spécial, il en est fait mention. On peut généralement acheter à meilleur marché en prenant de fortes quantités et au comptant.

PRIX COURANTS.—MONTREAL, 30 JANVIER 1902.

Articles divers.			Fruits.			Poissons.			Drogues et Produits Chimiques			Epices pures.		
Bouchons communs...gr.	0 18	0 30	Pois canadiens 2 lbs...ds.	0 82½	1 20	Anchois.....ds.	3 25	0 00	Acide carbolique.....lb.	0 30	0 40	Allspice, moulu.....lb.	0 12	0 15
Briques à couteaux...dos.	0 25	0 30	Tomates....." "	0 85	0 87½	Anchois à l'huile....." "	3 25	4 50	" citrique....." "	0 50	0 55	Cannelle moulu....." "	0 15	0 18
Brûleurs pour lampes			Truffes....." "	4 80	5 00	Clams 1 lb....." "	1 25	1 35	" oxalique....." "	0 08	0 10	" en nattes....." "	0 12	0 14
No. 1.....dos.	0 00	0 75	Fruits.			Viandes en conserves.			Drogues et Produits Chimiques			Epices pures.		
No. 2....." "	0 00	1 00	Ananas 2 et 2½ lbs...ds.	2 15	2 50	Corned Beef, bte 1 lb.....ds.	1 45	1 60	Alun....." "	0 01½	0 03	Cioux de girofle moulu....." "	0 18	0 20
No. 3....." "	0 00	0 70	Biets....." "	0 00	0 95	" 2....." "	2 80	3 00	Aloès du Cap....." "	0 14	0 15	" ronds....." "	0 18	0 20
Cire vierge....." "	0 25	0 28	Cerises....." "	1 95	2 15	" 3....." "	8 25	11 30	Alun....." "	0 01½	0 03	" ronds....." "	0 12½	0 14
Coton à attacher....." "	0 15	0 21	Fraises....." "	1 70	1 80	" 4....." "	18 60	25 30	Bicarbonate de Soude, brl.	2 00	2 25	Macis moulu....." "	0 00	0 00
Chandeliers sulf.....lb.	0 00	0 09	" 2....." "	2 10	2 15	Lang. de porc....." "	2 75	4 10	Bichrom. de potasse....." "	0 10	0 12	Mixed Spice moulu 1 os....." "	0 40	0 50
" paraffine....." "	0 10½	0 11½	Framboises 2....." "	1 45	1 60	" 1....." "	5 50	7 85	Bleu (carré)....." "	0 10	0 18	Muscade blanche....." "	0 50	0 60
" London Sperm....." "	0 09½	0 10½	Pêches....." "	0 00	1 75	" 2....." "	7 50	10 95	Borax raffiné....." "	0 05	0 07	" non blanche....." "	0 50	0 60
" Stéarine....." "	0 13	0 14	Potres....." "	0 00	2 60	" 3....." "	13 40	19 55	Bromure de potasse....." "	0 05	0 06	Piment (cioux ronds)....." "	0 10	0 12
Epingles à linge, bte. 5 gr.	0 00	0 55	Pommes gal....." "	2 50	2 60	English Brawn 1 lb....." "	1 40	1 65	Bromure de potasse....." "	0 05	0 06	Poivre blanc, rond....." "	0 23	0 26
	3 fls.	6 fls.	Prunera vertes 2....." "	0 00	1 00	Beuf (chipped dried)....." "	2 75	2 75	Campbre américain....." "	0 80	0 90	" moulu....." "	0 25	0 28
Ficoles....." "	0 40	0 75	" blenes 2....." "	1 25	1 35	Dinde, bte 1 lb....." "	2 20	2 40	Cendres de soude....." "	0 01½	0 02	" noir, rond....." "	0 15	0 17
" 40....." "	0 55	0 85	Poissons.			Pâté de foie gras....." "	3 00	8 00	Chlorure de chaux....." "	0 02½	0 04	" de Cayenne....." "	0 18	0 18
" 48....." "	0 85	1 00	Anchois.....ds.	3 25	0 00				de potasse....." "	0 23	0 25	Whole Pickle Spice.....lb.	0 15	0 20
" 60....." "	0 80	1 35	Anchois à l'huile....." "	3 25	4 50				Couperose.....100 lbs	0 70	1 00			
" 72....." "	0 95	1 60	Clams 1 lb....." "	1 25	1 35				Crème de tartre....." "	0 20	0 22			
" 100....." "	1 25	2 00	Harengs marinés....." "	0 00	1 45				Extrait de Campêche....." "	0 10	0 11			
Lessis concentré, com.....ds	0 00	0 37½	Harengs aux Tomates....." "	1 40	1 50				" en paquets....." "	0 12	0 14			
" pur....." "	0 70	0 90	Homards, boîte haute....." "	3 12½	3 20				Gelatine en feuilles....." "	0 35	0 60			
Mèches à lampes No. 1....." "	0 11	0 13	" plate....." "	3 85	3 75				Glycérine....." "	0 03½	0 04			
" No. 2....." "	0 14	0 16	Huitres, 1 lb.....ds.	0 00	1 40				Gomme arabique....." "	0 17	0 20			
" No. 3....." "	0 09	0 11	" 2....." "	0 00	2 40				Gomme épinefle....." "	0 40	1 25			
Miel rouge coulé.....lb.	0 06	0 00	Maquereau....." "	1 00	1 05				Gomme Shellac....." "	0 00	0 25			
" blanc....." "	0 08	0 07	Sardines Canadiennes, cse	3 75	4 00				Indigo Bengale....." "	1 50	1 75			
" rouge en gateaux....." "	0 00	0 00	Sardines ¼ françaises, bte.	0 09	0 25				Madras....." "	0 80	0 80			
" blanc....." "	0 09	0 10	" ½....." "	0 17	0 35				Iodure de potasse....." "	4 00	4 25			
Sirup d'érable en qrts.....lb.	0 08½	0 07	Saumon rouge (Sockeye) boîte						Opium....." "	4 50	4 75			
en canistre....." "	0 70	0 80	" haute ds....." "	0 00	1 40				Phosphore....." "	0 50	0 75			
Sucre d'érable pains lb.	0 08	0 09	" plate....." "	0 00	1 55				Pourpre de Paris....." "	0 09	0 10			
vieux....." "	0 00	0 00	" ordinaire haute....." "	0 00	1 30				Résine.....(280 lbs)	2 75	5 00			
			" rose (Cohoec) ds....." "	1 05	1 07½				Salpêtre....." "	0 05	0 07½			
			" du printemps....." "	0 00	1 30				Sels d'Epsom.....100 lbs.	1 50	3 00			
			Smelts (Sperlians)....." "	0 40	0 45				Soda caustique 60°....." "	0 00	2 50			
			Viandes en conserves.						" 70°....." "	0 00	2 75			
			Corned Beef, bte 1 lb.....ds.	1 45	1 60				" à laver....." "	0 70	0 90			
			" 2....." "	2 80	3 00				à pâte.....brl.	2 00	2 50			
			" 3....." "	8 25	11 30				Soufre poudre....." "	0 01½	0 02			
			" 4....." "	18 60	25 30				" bâtons....." "	0 02	0 03			
			Lang. de porc....." "	2 75	4 10				rock, sacs.....100 lbs.	2 00	3 00			
			" 1....." "	5 50	7 85				Strychnine.....os.	0 90	1 00			
			" bouf....." "	7 50	10 95				Sulfate de cuivre....." "	0 08	0 07			
			" 2....." "	13 40	19 55				Sulfate de morphine....." "	1 90	2 00			
			" 3....." "	13 40	19 55				" de quinine.....os.	0 40	0 45			
			English Brawn 1 lb....." "	1 40	1 65				Sumac.....tonnes.	60 00	70 00			
			Beuf (chipped dried)....." "	2 75	2 75				Vert de Paris....." "	0 18½	0 20½			
			Dinde, bte 1 lb....." "	2 20	2 40									
			Pâté de foie gras....." "	3 00	8 00									

Au Commerce, pour le Carême

VOICI LE TEMPS DE FAIRE VOS ACHATS POUR LE CAREME.

Nous offrons au commerce, à des prix très avantageux, les lignes suivantes :

Morue No. 1 ordinaire, \$5.50 à \$6.00, suivant la marque.

Hareng Labrador No. 1, en quart et ½ quart et Saumon aussi en quart et ½ quart.

Nous avons aussi les **Homards, Saumons et Sardines en conserves** de toutes sortes, à prix très réduits que nous serons heureux de vous coter sur demande : nous serons plus heureux encore de recevoir vos commandes.

Nous offrons à bon marché, les **Thés Japon, Gunpowder et Noir**, de qualités supérieures qui donneront certainement satisfaction.

NOS CAFÉS verts, grillés et moulus, sont de qualités supérieures ; nous serions heureux que les clients qui font ce commerce nous demandent nos prix et échantillons avant de placer leurs commandes.

POUR LES JOURS GRAS

nous offrons à des prix défiant toute compétition nos **Cognacs J. Sorin & Cie** et **Mourrier** en caisses ou en futs ; encore pour ces articles, voyez nos prix et échantillons.

Rappelez-vous que nous avons toujours en mains une **bonne mélasse** en tonne à **25 cts** et une **mélasse supérieure** à **27c**, laquelle donnera, nous en sommes certains, satisfaction aux plus difficiles.

A. ROBITAILLE & CIE, 354, RUE SAINT-PAUL, MONTREAL.

Malag. London Layers bte	0 00	1 50
" Connorsham Cluster "	0 00	2 15
" Buckingham Cluster.....	0 00	3 35
" Kroelsor Windsor Cluster.....	0 00	0 00
Sultana.....lb.	0 09	0 10
Valence off Stalk.....	0 00	0 05 1/2
" fine off Stalk.....	0 00	0 06
" Selected.....	0 00	0 06 1/2
" layers.....	0 00	0 06 1/2

Grains et Farines.

GRAINS		
Blé roux d'hiver Can. No 2.	0 00	0 00
Blé blanc d'hiver Can. No 2.	0 00	0 00
Blé du Manitoba No 1 dur.....	0 00	0 84
" " No 2.....	0 80	0 82
Blé du Nord No 1.....	0 80	0 82
Avoine blanche No 3.....	0 46 1/2	0 47 1/2
Orge No 2.....48 lbs.	0 58	0 59
" à moulée.....	0 58 1/2	0 54
Pois No 2 ordinaire, 80 lbs.....	0 00	0 85
Sarrasin, 48 ".....	0 59	0 60
Seigle, 56 ".....	0 63 1/2	0 64
Blé d'inde canadien.....	0 87	0 88
" américain.....	0 70	0 71

FARINES.

Patente d'hiver.....	4 10	4 20
Patente du printemps.....	4 30	4 40
Straight roller.....	3 85	3 80
Forté de boulanger.....	0 00	4 00
Forté du Manitoba, secondes	3 90	3 95
Farine de blé d'inde sac.	1 55	1 60

FARINES D'AVOINE.

Avoine roulée baril.....	5 20	5 40
" " sac.....	2 55	2 65

ISSUES DE BLE.

Son d'Ontario, au char, ton	20 00	21 00
" de Manitoba.....	20 00	21 00
Gru de Manitoba.....chax	22 00	23 00
" d'Ontario.....	22 00	24 00
Monlée.....	25 00	27 00

Huiles et graisses.

HUILES.

Huile de morue, T. N., gal.	0 85	1 40
" loup-marin raffi.....	0 50	0 55
" palille.....	0 40	0 50
Huile de lard, extra gal.	0 75	0 85
" " No 1.....	0 65	0 75
" d'olive de table.....	1 90	2 00
" d'olive p. mach.....	1 00	1 10
" à salade.....	0 82 1/2	0 95
" d'olive à lampion.....	1 20	2 60
" despermaoeth.....	1 30	1 50
" de marouin.....	0 50	0 60
" de pétrole, par quart.	0 00	0 16
Acmé Imperial.....gal.	0 00	0 17
Huile Américaine par quart:		
Acmé Supérieur.....	0 00	0 19

Pratt's Astral.....	0 00	0 20
Huile de foie de m. Nor. gal	1 00	1 20
" " T.N. " " 0 90		1 10
" de castor "E. L." lb.	0 09 1/2	0 10
" " franc. qt. lb.	0 09 1/2	0 10
" " cea. 0 11		0 12

Liqueurs et spiritueux.

Rhum.		
Jamaïque.....	4 45	6 35
Whisky Canadien au gallon, en lots d'un ou plusieurs barils de 40 gallons (pas de demi-barils) d'une sorte ou assortis.		

Gooderham & Worts 65 O. P.....	4 60	
Hiram Walker & Sons.....	4 50	
J. P. Wisor & Son.....	4 49	
J. E. Seagram.....	4 49	
H. Corby.....	4 48	
Gooderham & Worts 50 O. P.....	4 10	
Hiram Walker & Sons.....	4 10	
J. P. Wisor & Son.....	4 09	
J. E. Seagram.....	4 09	
H. Corby.....	4 08	
Eye Gooderham & Worts.....	3 20	
" Hiram Walker & Sons.....	3 20	
" J. P. Wisor & Son.....	3 19	
" J. E. Seagram.....	3 19	
" H. Corby.....	3 18	
Imperial Walker & Sons.....	2 90	
Canadian Club Walker & Sons.....	3 60	

Pour quantité moindre qu'un quart d'origine mais pas moins de 20 gallons:		
65 O. P.....le gall.	4 55	
50 O. P.....	4 15	
Eye.....	2 25	

Au-dessous de 20 gallons:		
65° O. P.....le gallon	4 60	
50° O. P.....	4 20	
Eye.....	2 30	

Pour quantité moindre qu'un baril ou un barillet d'origine:		
Imperial Whisky.....le gallon	3 10	
Canadian Club.....	3 80	
F. O. B. Montreal, 30 jours net ou 10 jours		

10 jours; fret payé pour quantité d'un quart et au-dessus.
Pour le Whisky à 50° O. P., 5c de moins par gallon, F. O. B. Montréal, pour l'île de Montréal.

Rye Canadien à la caisse.		
Walker's Imperial.....quarts	7 50	
" ".....16 flasks	8 00	
" ".....32 " "	8 50	
Walker's Canadian Club.....quarts	9 00	
" ".....16 flasks	9 50	
" ".....32 " "	10 00	

Gooderham & Worts 1891 1 à 4 c.	6 75
Seagram 1896 (Star brand) quarts	8 50
" " No 83.....	8 75
Corby L. X. L.....	7 00
Purity, qts.....	6 50
" 32 flasks.....	7 50
Canadian, qts.....	5 00
" 32 flasks.....	6 00
F. O. B. Montreal, 30 jours net ou 10 jours	

Mélasses.

Au gallon.		
Barbades tonne.....	0 29	
" tierce et qt.....	0 31 1/2	
" demi quart.....	0 32 1/2	
" au char ton.....	0 29	
" " tierce.....	0 31 1/2	
" " 1/2 qt.....	0 32 1/2	
Porto Rico, choix, tonne.....	0 00	
" " tierce et quart.....	0 00	
" " ordinaire, tonne.....	0 00	

Pâtes et denrées alimentaires.		
Macaroni importé.....lb	0 08	0 10 1/2
Vermicelle.....	0 08	0 10 1/2
Lait concentré.....ds	1 50	1 90
Pois fendus, sacs 98 lbs.....	0 00	2 30
Saçon, lb.....	0 03 1/2	0 04
Tapoca, lb.....	0 03 1/2	0 05

Poissons.

Harengs Shore.....brl.	0 00	5 75
" ".....	0 00	3 60
" Labrador.....	0 00	5 50
" ".....	0 00	0 00
" Cap Ereton.....	0 00	5 75
" ".....	0 00	0 00
" fumés.....botte	0 14	0 15
Morue sèche.....lb.	6 00	0 04 1/2
" verte No 1, qt.....	0 03 1/2	0 03 1/2
" No 1 large qt.....	0 03 1/2	0 00 1/2
" No 1 draft.....	0 00	0 00
" désossée paquet, lb	0 00	0 06 1/2
" pelée, caisse 100 lbs	0 00	4 75
Traite des lacs, brl 100 lbs	0 00	5 50
Poisson blanc.....	0 00	0 00
Saumon C. A.....1/2 qt.	7 00	7 50
" ".....1	13 00	13 50
Saumon Labrador.....1	13 00	13 50
" ".....1	7 50	8 00

Riz

Sac. 1/2 Sac. Pch. 1/2 Pc				
B. 1 @ 9 sacs	3 10	3 15	3 20	3 25
B. 10 et plus	3 00	3 05	3 10	3 15
C.C. 10c. de moins par sac que le				3 85
Patna Imp., 224 lbs. R. 0 04 1/2				0 05
Riz Japon.....lb	0 04 1/2			0 05

Salaisons, Saindoux, etc.		
Lard Can. Sh't Cut Mess't.	00 00	32 00
" " S. C. Clear.....	00 00	32 00
" " S. C. désossé.....	00 00	33 00
" " S. C. de l'Ouest.....	00 00	00 00
Jambons.....lb.	00 12 1/2	00 13 1/2
Lard fumé.....	00 00	00 15

Saindoux

Pur de panne en seaux.....	2 37 1/2	2 60
Canistres de 10 lbs.....lb.	0 12 1/2	0 13
" " 5 " ".....	0 12 1/2	0 13 1/2
" " 3 " ".....	0 12 1/2	0 13 1/2
Composé, en seaux.....	1 70	1 75
Canistres de 10 lbs.....lb.	0 00	0 09
" " 5 " ".....	0 00	0 09 1/2
" " 3 " ".....	0 00	0 09 1/2

Sel.

Sel fin, quart, 3 lbs.....	0 00	2 65
" " 5 " ".....	2 60	2 70
" " 7 " ".....	2 50	2 60
" " 1/2 sac 56 " ".....	0 00	0 35
" " sac 2 cwts.....	0 00	1 20
" " gros, sac livré en ville	0 50	0 52 1/2

Sirops.

Perfection.....lb.	0 03 1/2	0 08 1/2
" " s. 25 lbs. seau.	0 00	1 20
" " seau 3 gall.....	8 00	1 60
Strop Redpath tins 2 lbs.	0 00	0 09
" " 8 " ".....	0 00	0 35

Sucres.

(Prix aux 100 lbs.)		
Jaunes bruts (Barbade).....	\$4 00	4 05
" raffinés.....	\$3 25	4 00
Extra ground.....qts.		4 60
" ".....bte.		4 80
" ".....1/2		4 85
Cut loaf.....qts.		4 60
" ".....1/2		4 70
" ".....bte.		4 60
" ".....1/2		4 70
Powdered.....qts.		4 35
" ".....bte.		4 55
Extra granulé.....qts.		4 00
" ".....1/2		4 15

Ces prix doivent être augmentés de 5c par 100 lbs pour les villes de Montréal et Québec.

Vernis.

Vernis à harnais.....gal.	0 00	1 80
" ".....ds.	1 10	1 20
" à travaux.....gal.	0 00	0 90

M. L'EPICIER : Avez-vous en stock notre nouvel aliment à base de céréales? Les autres l'ont.

L'aliment "SUPERIOR BREAKFAST CREAM" a une riche couleur crème et quand il a bouilli et qu'on le sert avec de la crème et du sucre, il possède une moëlleuse saveur de noisette qui, vos clients vous le diront, ne se rencontre pas dans les autres aliments.

Nous avons beaucoup de terrain à couvrir et il se peut que des mois s'écoulent avant que nous soyons en mesure de vous rendre personnellement visite. Dans l'intervalle, vous vous ferez de la clientèle et vous gagnerez des dollars, en vous procurant vos produits par l'intermédiaire de votre maison de gros. Nous nous ferons un plaisir de remplir vos commandes.

NORTH-WESTERN CEREAL CO., - - LONDON, Can.

Ou agents pour la vente:

GEO. CARTER, Victoria, C.A.

JOSEPH CARMAN, Winnipeg.

CHAS. E. MACMICHAEL, St. John, N.B.

THE ROYAL BENEFIT ASSOCIATION

(Association de Bienfaisance Royale)

CONTRIBUTION : 50 cents PAR MOIS DONNE DROIT A

\$5.00 PAR SEMAINE, EN CAS DE MALADIE, \$500.00 PAYABLE A LA MORT.

Bureau Chef: MONTREAL, 1351 Rue Ontario.

ON DEMANDE DES AGENTS.

NOS PRIX COURANTS, PARTIE II

Dans cette seconde partie sont comprises uniquement les marques spéciales de marchandises dont les maisons, indiquées en caractères noirs, ont l'agence ou la représentation directe au Canada, ou que ces maisons manufacturent elles-mêmes.
Des prix indiqués le sont d'après les derniers renseignements fournis par les agents, représentants ou manufacturiers.

PRIX COURANTS.—MONTREAL, 30 JANVIER 1902

American Chicle Co
TORONTO

Gommes à mâcher, marques régulières

Adam's Tutti Frutti, 36 barres à f.c. 1 00
Avec pot et tasse, un joli plat opale
8 pcs de diamètre, couteau à tarte
argent, cuiller à fruits, pot à crème
ou sucrier, 25c extra par boîte.

Adam's Pepsin Tutti Frutti, 23 paquets de 5c. 0 75
" Yankee Dandy, 10 pièces 1c 0 70
" Sappota Gum, 150 pièces 1c 0 90

Dr. Beeman's Original Pepsin Gum, 30 paquets de 5c. 0 80
White's Yucatan Gum, 20 pçts de f.c 0 80
White's Red Robin, 100 pièces de f.c avec la bonne aventure sur chaque enveloppe. 0 60

Globe Fruit, 36 barres de 5c, 6 parfums. 0 80
" Pepsin, 30 paquets de 1c. 0 80
Britten's Havana Fruit, 36 barres 5c 0 80
" Red Jacket, lettre d'amour, français ou anglais, une prime dans chaque boîte, 116 pièces de 1c. 0 75
" Kola Nut, 20 paquets de 5c. 0 60
" 60 " d' f.c. 1 80
" Base Ball, 1 pied de long, 100 pièces de 1c. 0 70
" Large Heart or Globe Paraffin Gum 100 pièces de 1c 0 70
" Big Five Paraffin Gum, 116 pièces de 1c. 0 75
" Gomme d'Epinette Union Jack, 100 pièces de 1c. 0 60
Bocal de verre, Tutti Frutti or Pepsin 116 barres de f.c. 3 75

Le Dr Beeman's Pepsin et la White's Yucatan peuvent être mis en assortiment dans un bocal si on le désire.
Cette liste annule toutes les précédentes et indique le prix auquel seront vendues toutes nos marchandises dans tout le Canada.

American Tobacco Co of Canada
MONTREAL

Cigarettes 1e 1000

Richmond Straight Cut.....\$12 00
Sweet Caporal..... 8 50
Athlete..... 8 50
Old Judge..... 8 50
New Light (tout tabac)..... 8 50
Derby..... 6 30
Old Gold..... 6 30
Prince..... 5 50
Sweet Sixteen..... 5 50
Dardanelles (Turques)..... 12 50
Yildis (Turques)..... 15 00

Tabacs à cigarettes la livre

Puritan, 1-12s.....\$1 00
B.C. No 1, 1-12s..... 1 00
Sweet Caporal, 1-13s..... 1 15
Old Chum, 10s..... 82
Derby, 1-11s..... 85
Ritchie's Navy Cut, bte 1-5 lb..... 1 05
Lord Stanley, bte 1-2..... 1 05
Athlete Mixture, bte 1-2, 1-4..... 1 35
Old Fashioned, cut plug..... 90
Old Gold 12's..... 95
Seal of North Carolina 12's..... 95
Duke's Mixture..... 82
Virginity..... 1 25
Old Virginia, bte 1 lb. et 1/2..... 75

Tabacs en plugs la livre

Ritchie's Derby Smoking, Solace.....\$0 63
Ritchie's Old Virginia, Twist..... 70
Old Virginia, Solace..... 70

Succursale L. Larue, Jr.
MONTREAL

Tabacs à fumer, coupé

Comfort..... 24
Arappeur..... 24
Zouave..... 30
Horseshoe Cut Solace, (cut plug).... 40
Horseshoe Cut Solace, 1-10..... 40
Brown Shag, 1-8..... 30
Le Petit Bleu, 1-12..... 48
Gold Block Cut, sacs 1-12..... 48
Mon Ami..... 60
Gold Cross, rouge et Quessel..... 50

Red Cross, Rouge et Quessel, 1-10. 38
O. K. bte 1-5 40

Tabacs à chiquer

Spin Roll..... 60
Chocolate Fine Cut..... 60

Empire Tobacco Co
MONTREAL

Tabacs à chiquer la livre

Bobs.....\$0 38
Curreney..... 39
Old Fox..... 39
Snowshoe..... 43
Pay Roll..... 44

Tabacs à fumer

Empire..... 39
Rosebud..... 44
Royal Oak..... 52
Something Good..... 48

Joliette Tobacco Co
JOLIETTE

Tabacs à chiquer la livre

Club, Navy.....\$0 37
Atlas, Navy..... 39
Universal..... 39
Anchor..... 37
Favorite Twist..... 38

Tabacs à fumer

Sirdar..... 51
Welcome..... 34

United Factories Limited
TORONTO ET MONTREAL

Balats Standard, manches érablé.

8-4 cordes..... la douz \$3 60
7-4 "..... 3 35
6-8 "..... 3 10
5-8 "..... 2 85
4-8 "..... 2 60

Balats Bambou peint.

A. 4 cordes, fini peluche.....\$4 35
B. 4 " " fantaisie..... 4 10
C. 3 " " peluche..... 3 85
D. 3 " " fantaisie..... 3 60
F. 3 " " fil de fer..... 3 35
G. 3 " " "..... 3 10
L. 3 " " "..... 2 85
K. 2 " pour fillettes..... 2 50

Boivin, Wilson & Cie
MONTREAL

Bière de Bass. qts pts
Read Bros. Dog's Head.... 2 60 1 65

Porter Guinness' Stout.
Read Bros. Dog's Head.... 2 60 1 65

Clarets et Sauternes Faure Frères.

Côtes..... qts 3 50
Bon-Ton..... " 4 00
Fiorac..... " 4 50
Medoc..... " 5 00
Margaux..... " 5 50
St. Julien..... " 6 00
Pointe Canet..... " 6 50
Chat, Grand Larose..... qts 12 00
Sauternes..... " 4 50
Leon Pinaud Claret..... " 2 50
Côtes..... " 1 00

Champagne.

Vve A. Devaux.... qts 15.00, pts 18 00

Cognacs. La caisse.

E. Fuet, qts 9 50
" " " " " 10 75
" XXX " " 12 50
" V.O. " " 14 50
" V.O.P. " " 15 25
E. Fuet, V.S.O.P. " " 18 25
" V.V.S.O.P. " " 20 25
" 1860 " " 24 25
" 1850 " " 28 25
" 1840 " " 30 00
J. Borianna XXX " " 7 00
D'Angely XXX " " 6 75
E. Fuet..... Au gal. 4 00 7 00
J. Borianna..... 3 75 4 75

Eaux minérales. La caisse.

Hunyadi Matyas..... 6 00
St-Galmier (source Badoit)..... 8 00
Vichy Célestins, Grande Grille.... 10 00
" Hospital, Haute-Rive..... 10 00
" St-Louis..... 8 00
Rubinat, Sources Ser. e, 750 bts... 9 50

Gins. La caisse

Honey Suckle, arachons verre... 8 00
" " " pierre 1/2 gal. 15 00

Voulez-vous Gagner de l'Argent ?

Vendez la Fameuse gomme à Mâcher

Tutti Frutti d'Adams

ET LA

Red Jacket de Britten

TOUJOURS FRAICHES !

Pas besoin de primes pour en faire la vente . . .
Tout le profit s'en va directement au détailleur .

PRIX : \$1.00 la Boite de 36 Barres détaillées à 5 cents la Barre

CALCULEZ VOTRE PROFIT !

AMERICAN CHICLE CO., - - - TORONTO

UN DEMI-MILLION DE CIGARES

achetés de la Eureka Cigar Manufacturing Company, en liquidation, comprenant tout leur stock, et que nous offrons à des prix qui ne se sont jamais vu encore. Comme nous sommes convaincus que ce stock va s'écouler rapidement, nous acceptons les commandes sous condition que la marchandise ne soit pas déjà vendue.

Conditions: 30 JOURS OU 1% 10 JOURS.

Les personnes intéressées sont priées de venir examiner cette marchandise.

LE PRIX COURANT

CIGARES

	Valeur régulière	Notre prix	Valeur régulière	Notre prix
13,500 La Cenuva	\$65.00	40% d'escompte	La Conzinstadoro	5 rows
3,000 La Activa	65.00	"	Capitana	30.00
6,100 Espina	65.00	"	Eurekas	1/10
2,325 La Activa	65.00	"	Florida Queen (2)	1/20
1,925 Espina	65.00	"	Dorothy	27.50
2,200 Espina	65.00	"	El Grandor	flat
4,400 La Activa	65.00	"	Barona	1/40
550 La Conzinstadoro	65.00	"	Founder	1/20
91,950 La Vashti	55.00	30%	Sporting Beauty	25.00
1,750 Flor de Christina	50.00	25%	Bessie	25.00
925 Uneeda	50.00	"	Theodora	25.00
1,375 El Bondoso	50.00	"	Flor de Edna	1/20
5,500 La Consolida	50.00	"	Flor de Edna	1/10

6,500 Manila Leader	40.00	35%	El Grandor	small	25.00	"
950 Flor Cubana	40.00	"	Oxfords		25.00	"
4,250 Henry Clay	40.00	"	Barons	1/20	25.00	"
2,600 Henry Clay	40.00	"	Royal Standard		25.00	"
3,200 La Centava	40.00	"	Lily Bud	1/20	25.00	"
2,600 Santos Hermanos	40.00	"	Michell's Favorite	1/20	25.00	"
4,400 Flower Queen	35.00	30%	Gold Nuggets	1/20	25.00	"
30,800 Eurekas	30.00	"	Las Dos Naciones	1/10	25.00	"
2,150 El Prioridad	30.00	"	El Premio de Cuba		22.00	20%
1,950 El Triomfo	30.00	"	Silver King		21.00	17 1/2%
31,400 Gloriana	30.00	40%	World's Champions		20.00	15%
2,100 Flower Queen	30.00	30%	Choctaws		20.00	"
100 El Grandor	30.00	"	Club House		20.00	"
375 Capitana	30.00	"	Safety 5 rows	1/20	20.00	"
6,400 Bryants	30.00	"	Volapuk	1/20	20.00	"
975 Bryants	30.00	"	La Amistad	1/20	20.00	"
2,000 Bryants	30.00	"	El Grandor	1/100	30.00	30%

LISTE SPECIALE

3,700 Flower Queen	1/10	\$35.00	7,550 Eurekas	1/20	\$25.00
3,300 Perfeccion	1/10	35.00	Reina del Tobacos	1/20	25.00
2,450 El Aspicto	1/20	35.00	La Amazona	1/20	25.00
3,400 El Aspicto	1/10	35.00	Portulana	1/20	25.00
2,550 Gloriana	1/10	30.00	Our Special	1/20	22.00
7,150 Casa Grande	1/20	30.00			
Total 502,635					

LE PRIX COURANT

L. CHAPUT, FILS & CIE, MONTREAL.

EPICIER EN GROS ET MARCHANDS DE THEES.

Gonzales V. S. O. P.	18 50
Sup. champ.	22 00
24 flasks.	9 50
48 "	10 70
Hulot.	8 75
24 flasks.	7 75
48 "	8 00
48 1/4 biles.	8 50
Boulestin.	11 00
24 flasks.	12 00
48 "	11 50
V. S. O. P.	13 50
V. V. S. O. P.	20 00
V. V. S. O. P.	28 00
5 caisses assorties, 25c de moins.	
Souillac.	8 50
Pluchon.	8 00
Aimg. Roche.	8 00
Darby & Co.	5 75
Gin P. Hope. Schiedam	
"Night Cap."	La caisse.
Caisses Vertes.	5 50
Bleues.	5 75
Rouges.	10 75
Jaunes.	10 90
Poney 1 doz.	2 55
48 1/4 biles.	7 25
5 caisses assorties, 10c de moins.	
Whiskey Ecossai.	
Ainslie Highland Dew.	8 75
Loch Venacher.	8 00
Carte Jaune.	8 75
Carte Blanche.	9 50
Extra.	10 50
Extra Special.	12 50
Yellow Label, Imp.	13 50
Clynelish, 8 years old.	1 50
Champion.	7 50
Duo de Cambridge.	12 00
Big Ben.	10 75
Dubonnet.	
Fameux Apéritif.	litres 12 00
Au gros, 5 p.c. et 1 p.c.	18 00
Oporto en bouteilles.	
Commendador.	15 00
Sup. Old Port.	11 50
Old Port.	10 00

Lagrima Christi, de Pasquale Scala	
le seul et vrai vin.	
la caisse.	
Rouge.	qts 5 50
Bianco.	pts 6 50
Bianco.	qts 7 50
Bianco.	pts 8 50
Sherry en bouteilles.	
la caisse.	
Emperador.	15 00
Mansanilla.	11 00
Amontellado.	14 00
Vino de Pasto.	9 00
Sauternes Dandicolle & Gaudin Ltd.	
la caisse.	
Château du Roc.	qts 3 00
Ordinaire.	pts 3 77
Audinet & Buhan.	qts 3 00
Audinet & Buhan.	pts 3 75
Audinet & Buhan.	pts 4 75
Rhum, Dandicolle et Gaudin Ltd.	
la caisse.	
Lion.	qts 7 50
"	pts 9 50
"	1/4 pts 10 50
5 caisses, 25c de moins.	
Saint-Mar.	qts 8 75
Royal.	qts 10 25
Rye.	
en caisses.	
L. C. F. C.	Ord. flasks 24 7 50
"	48 8 50
"	64 9 50
Canada.	48 demi-flasks 7 50
"	24 flasks 6 50
Claret's en bouteilles. Dandicolle & Gaudin Ltd.	
Chateau du Diable.	qts 2 50
St-Julien Médoc.	pts 3 15
St-Julien Médoc.	qts 3 00
A. Lacoste & Fils, St-Julien.	pts 3 90
A. Lacoste & Fils, St-Julien.	qts 2 50
A. Lacoste & Fils, St-Julien.	pts 3 25
Audinet & Buhan. Bordeaux.	
Médoc.	qts 3 25
"	pts 4 25
Croix Rouge.	qts 5 25
Château Moulerens.	qts 7 50
Latrielle "Petite Côte".	qts 3 50
Latrielle "Petite Côte".	pts 4 50

Claret, en barriques.	
le gallon	
Audinet & Buhan.	No 1 0 70
"	No 2 0 80
"	No 3 0 90
Marinades Williams Bros & Charbonneau	
Amer. 1/2 gallon.	(Sweet) 3 60
Imp. round qts.	(8. ur) 3 45
5 caisses, 10c de moins.	
Octagon sweet mixed.	3 60
" Gherkins.	3 90
" Sour mixed.	3 45
" Gherkins.	3 45
" Onions.	3 60
" Chow Chow.	3 45
Imp. Oct pts.	2 30
Triangular 1/2 pts.	1 37 1/2
Catsup Mad Jones 1/2 pts.	1 10
" pt.	1 55
" Waldorf.	1 40
Moutarde W B & C.	1 75
Mince Meat 2 lbs.	0 90
Thés du Japon.	
Extra choisis du mois de mai: La lb	
Gastor No A 1 nouvelle récolte.	35
" No 2.	31
" No 3 nouvelle récolte.	35
" No 3.	32
Hibou No 1.	32
" No 2.	30
La Loutre No 1.	32
" No 2.	28
Feuilles Naturel (Basket Fired).	24
Le Faucon No 500.	24
Owl Chop No 100.	19
" No 1 nouvelle récolte.	30
" No 2.	32
" No 3.	30
La Loutre No 3.	28
Owl Chop No 200.	18
Moyen et ordinaire de mai et juin:	
La Loutre (Pan Fired).	18
La Hache Rouge.	19
Commun.	15
Moulu (Dust).	5 à 6 1/2
Siftings.	6 1/2 à 8 1/2
Fannings.	8 1/2 à 10
Thés verts de Chine.—Caisse—la lb.	
Pin Head, cho'x.	35
" moyen.	24
" ordinaire.	18

Pea Leaf, cho'x.	22
" moyen.	18
" ordinaire.	16
commun.	11 15
Young Hyson First.	17 20
Thés noirs de Chine	
La lb.	
Formosa Oolong (Le Pin) bte 20 lbs.	35
Pekoe Orange Parfumé.	35
Paklin Congou extra cho'x.	30
" cho'x.	25
" ordinaire.	12 à 18
Pecoo Congou.	20 à 25
Packlum.	15 à 20
Panyong.	14 à 18
Saryunes.	8 1/2 à 09
Thés des Indes.	
La lb.	
Darjeeling des meilleurs jardins. moyen.	20 à 25
Pekos Souhong.	13 à 17
Thés de Ceylan.	
La lb.	
Tyria, (Golden Tipped).	35
Kuranna.	22
Blends "Fancy tins" No 2, 10 lbs cell.	35
" " " No 2, 30 "	33 1/2
" " " No 2, 60 "	30
" " " No 1, 10 "	27
" " " No 1, 30 "	24
" " " No 1, 60 "	22
Thés purs de Ceylan.	
Hibou, marque "Owl Chop" boîtes 0 lb 100 paquets 1/2 lb. et 10 paquet 1 lb.	
La lb.	
No 5 Etiquette Rouge (Flowery Pekoe)	18
No 10 Etiquette verte (Flowery Pekoe)	28
No 15 Etiquette Argentée (Golden Tipped).	34
No 20 Etiquette Jaune (Choice Golden Tipped Pekoe).	38
No 30 Etiquette d'Or (Extra Choice Golden Tipped Pekoe).	47
Thés de Ceylan, en paquets de 1/2 lb. et 1 lb. boîtes assorties de 40 lbs.	
(Marque l'Abelle)	
Golden Tipped Pekoe, Etiquette Rouge.	38
No 8 Flowery Pekoe, Etiquette Verte.	30

The St. Lawrence Sugar Refining Co. LIMITED

MONTREAL

Sucres Raffinés

Fabricant des qualités les plus choisies de . . .

JAUNES EFFLORESCENTS,
(BLOOMY YELLOWS)

CAFE NOIR,
(BRIGHT COFFEE SUGARS)

PHENIX, GRANULÉS

(Qualité suivant le granulé) **"EXTRA STANDARD"**

Les meilleurs sur le marché

Sirop de Table de Fantaisie

Tea

Rose

Drips



Mis en canistres attrayantes. Pleinement garanti: sous tous les rapports.

A vendre par tous les marchands de gros dans tout le Canada, et empaqueté par

Rose & Laflamme

Agents pour la vente en Gros, MONTREAL.

Wm Clark

MONTREAL

Conserves.

Compressed Corned Beef	1s. la ds.	\$1 43
" "	2s.	2 59
" "	3s.	7 92
" "	14s.	16 73
Ready Lunch Beef	1s.	1 43
Ready Lunch Beef	2s.	2 59
Geneva Sausage	1s.	1 65
" "	2s.	3 00
Cambridge	1s.	1 65
" "	2s.	3 00
English Brawn	1s.	1 50
" "	2s.	2 85
Boneless Pig Feet	1s.	1 50
" "	2s.	2 85
Sliced Smoked Beef	1s.	1 75
" "	2s.	2 80
Roast Beef	1s.	1 43
" "	2s.	2 59
Pork & Beans with sauce	1s.	0 50
" "	2s.	0 75
Pork & Beans with Sauce, 3s. la ds.	1s.	1 05
" "	2s.	0 45
" "	3s.	0 70
" "	3s.	0 95
Wild Duck Patés	1s.	1 10
Partridge	1s.	1 10
Chicken	1s.	1 10
Veal & Ham	1s.	1 10
Ox Tongue (Whole)	1s.	6 80
" "	2s.	7 15
" "	3s.	7 70
Lunch Tongue	1s.	3 00
" "	2s.	6 00
Imperial plum pudding	"	1 00

Soupes concentrées.

Mulligatawny		
Vegetable		
Kidney		
Ox Tail		
Mock Turtle		
Chicken		
Pes.		
Julienne		
Consomme		
Tomato		
Bean (Pure)		
Pork & Beans with Chili		
Sauce	1s. la ds.	0 60
" "	3s.	0 95

Potted Meats 1/2s.

Ham		
Game		
Hare		
Chicken		
Turkey		
Wild Duck		
Tongue		
Beef		

Chicken Ham & Tongue 1/2s. la ds. 1 00

Soupes.

Mulligatawny		
Chicken		
Ox Tail		
Kidney		
Tomato		
Vegetable		
Julienne		
Mock Turtle		
Consomme		
Pes.		

Mince Meat.

Tins fermées hermétiquement.		
1s.		1 00
2s.		1 92
3s.		2 86
4s.		3 85
5s.		4 84
Minceo Callops 2s.		2 85
Jellied Hocks 2s.		2 85
Cooked Tripe 1s.		1 10
Lunch Ham 1s.		1 93
" "	2s.	3 40
Tongue Lunch 1s.	la ds.	2 53
Sausage Meat 1s.		1 54
" "	2s.	2 70
Smoked Geneva Sausage 1/2s.		1 00

Joseph Côté, Québec

Tabac Canadien en feuilles.

Queens, 1900, ballots 25 lbs.	1s lb.	0 30
Parfum d'Italie, 1900, b. 25 lbs		0 30
Turo aromatique, 1899, bal 50 lbs		0 22
Bouge, 1899, ballots 50 lbs.		0 15
Petit Havane, bte de 50 lbs.		0 18
XXX, 1900, ballots 50 lbs.		0 08
1er choix, 1899, ballots 100 lbs.		0 11
B. B. No 1, 1899, ballots 50 lbs.		0 09
XXX 1900, ballots 50 lbs.		0 07
8 vieux 1900.		0 15
Fior de Cuba.	boîte 30 lbs	0 20
Grand Havane 1900, bal. 50 lbs		0 13
White Bury, 1900, bal. 100 lbs		0 18
Rose Queens 1901, 35 lbs		0 20

Tabacs coupés.

Petit Havane 1/4 lb, btes 2 et 6 lbs	La lb.	0 35
" "		0 35
Queen 1/2 btes 5.		0 60
Vandome, 1/2 tin.		1 15

Ogares.

Blanca	1-20	13 00
Bruce	1-20	15 00
Twin Sisters	1-20	15 00
" "	1-40	16 00
Côté's fine Cheroots	1-10	14 00
Beauties	1-20	18 00
Golden Flowers	1-20	23 00
" "	1-40	25 00
My Best	1-20	25 00
New Jersey	1-20	25 00
V. H. C.	1-20	25 00
Doctor Faust	1-20	28 00
" "	1-40	30 00
St-Louis	1-20	33 00
" "	1-40	35 00
Champlain	1-100	38 00
" "	1-40	38 00
" "	1-20	35 00
Saratoga	1-20	40 00
El Sergeant	1-20	50 00
V. C.	1-20	35 00

Tabac en poudre.

Rose	Baril, 5, 10, 20	0 32
Bean	" 5, 10, 20	0 32
Rose et Fève	" 5, 10, 20	0 32
Merise	" 5, 10, 20	0 34
Rose extra en jarre de 5, 10, 20.		0 34
Rapé en jarre, 5 lbs		1 00

F. Coursol

La Peptonine	MONTREAL	la doz	2 40
--------------	----------	--------	------

The Cowan Chocolate Co

TORONTO ET MONTREAL	
Cacaos.	
Hygienne, 4 ds tins 1/2 lb.	ds. 3 75
" "	1 lb. 2 25
" "	5 lbs. 0 55
Perfection, " "	1 lb. dos 3 00
Essence cacao sucré, 1/2 lb.	dos 2 25
Imperial Dutch 4 dos btes.	1/2 lb. 0 90
Chocolate powder btes 10, 15, 30 lbs.	" 0 25
Cacao Soluble btes 10, 15, 30 lbs.	" 0 20
Cocoa Nibs	" 0 35
Shells	" 0 05

Chocolats.

Diamond, Bts 12 lbs 1/4 et 1/2	lb	0 25
" "	5s	0 25
French Diamond Bts 12 lbs, 6s.	"	0 21
Queen's dessert, " 1/4 et 1/2	"	0 40
" "	6s	0 43
Parisien, moro. à 5c. Bts 12 lbs, lb.	"	0 30
Royal Navy, 1/4 et 1/2	"	0 30
Rock sucré	"	0 30
Batons à 1c.	la gr	1 00
Caracas pur, btes 12 lbs 1/2	lb	0 40
Perfection " 1/2 et 1/4	"	0 30

Confections Cowan.

Cream Bars, gds 6 à la bte. dos btes		2 25
" " pts 6 " " " "		1 35
" " gds 60 " " la bte		1 80
" " pts 60 " " " "		1 10
Chocolate Ginger btes 1 lb. dos		4 00
Chocolate Ginger btes 1/2 lb. dos		2 25
" " Crystallisé btes		4 00
1 lb.		4 00
Chocolate Ginger Crystallisé btes 1/2 lb.		2 25
Chocolate Wafers btes 1/2 lb		2 25
" " " 1/4 " "		1 30

Icings.

Chocolate Icing paquet 1 lb.	La doz.	1 75
" " " 1/2 " "		1 00
Pearl Pink Icing " 1 " "		1 75
" " " 1/2 " "		1 00
White Icing " 1 " "		1 75
" " " 1/2 " "		1 00
Lemon C Icing " 1 " "		1 75
" " " 1/2 " "		1 00

John Dwight & Co

TORONTO ET MONTREAL



Soda à pâte.

"Cow Brand"

Caisse 60 paquets de 1 lb, la c.	3 00
" 120 " " "	3 00
" 60 pqs d'1/2 et 30 de 1 lb, "	3 00
" 96 " à 5c.	3 00

LE SIROP Edwardsburg

MARQUE "CROWN"

Barils, Demi-barils, Quarts de barils,

Seaux de 25 lbs, 38 1/2 lbs.

Canistres Emailées.

est bien connu dans tout le Dominion comme un TYPE DE QUALITE. STOCKS ASSORTIS de tous les genres, d'emballage, maintenant en mains. PROMPTE EXPEDITION garantie.

Edwardsburgh Starch Co'y, Limited,
Etablie en 1858

164 Rue St-Jacques,

MONTREAL.

Manufacture

CARDINAL, Ont.

53 Front St. East,

TORONTO.

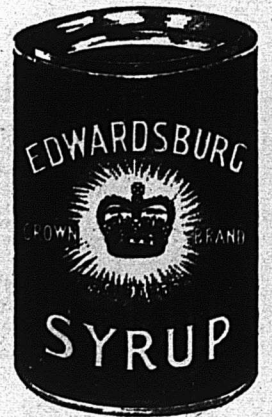

W. G. Dunn & Co	
HAMILTON	
<i>Moutardes.</i>	
Pure D.S.F. 1/4 bte, cse 12 lbs. la lb.	0 34
" " " " " " " " " "	0 32
" " bte 10c, " 2 à 4 drs la ds.	0 80
" " " " " " " " " "	0 40
E. F. Durham 1/4 bte, cse 12 lbs. la lb.	0 25
" " " " " " " " " "	0 23
Fine Durham, pots 1 lb, chaque	0 24
" " " " " " " " " "	0 70
" " " " " " " " " "	0 80
Edwardsburg Starch Co., Ltd.	
MONTREAL	
Empois de buanderie. par lb.	
No 1 Blanc ou Bleu 4-lb. cartons.	0 08 1/4
No 1 " " 3-lb. " "	0 08 1/4
Canada Laundry " " " "	0 08 1/4
Silver Gloss, 6-lb. bts à coulisses.	0 08
Silver Gloss, 6-lb. canistres.	0 08
Edward's Silver Gloss, 1-lb. pkg.	0 08
Silver Gloss, gros crystal au quart	0 07
Benson's Satin, 1-lb. cartons.	0 08 1/2
No 1 Blanc, bbs et petit baril.	0 05 1/2
Canada White Gloss.	0 05 1/4
Benson's Enamel, par boîte.	3 00
Empois de cuisine.	
Corn Starch de Benson.	0 07
Canada Pure Corn.	0 05 1/2
Empois de ris.	
Edwardsburg No 1 blanc, 1-lb. cart	0 10
Edwardsburg No 1 blanc ou bleu,	
4-lb. morceaux.	0 08 1/2
Sirop :	
Quart.	0 03 1/2
1/2 Quart.	0 03 1/2
Seau 33 1/2.	1 60
" 25.	1 20
Canistres, 2 doz à la caisse.	3 00
J. A. E. Gauvin	
MONTREAL	
<i>Spécialités.</i>	
Sirop Menthol.	1 65
Sirop d'Anis Gauvin.	1 75
" " par 3 doz.	1 80
" " par 1 grosse.	17 00
" " par 5 grosses.	16 00
William's Headache Wapers doz.	1 80
" " 3 doz.	1 80
" " la grosse.	16 00
5 p.c. d'escompte.	

Laporte, Martin & Cie	
MONTREAL	
<i>Champagne Ve Amiot.</i>	
Carte d'or.	16 00
" " " " " " " " " "	17 00
" " d'argent.	10 50
" " " " " " " " " "	11 50
<i>Champagnes.</i>	
Duo de Pierland.	14 00
" " " " " " " " " "	15 00
Cardinal.	12 50
" " " " " " " " " "	13 50
Champagne CARDINAL, en lots de 5 caisses, 50c de moins et de 10 caisses \$1.00 de moins, la caisse.	
<i>Brandy. En caisse</i>	
Richard, S. O.	22 50
" F. O.	15 00
" V. S. O. P.	12 00
" " " " " " " " " "	13 00
" V. S. O.	10 00
" V. O.	8 50
" " " " " " " " " "	9 50
" " carafes.	10 50
" " " " " " " " " "	11 50
Couturier.	7 00
" " " " " " " " " "	8 00
Marion.	6 00
" " " " " " " " " "	7 00
<i>Au gallon.</i>	
Richard, F. C.	6 00
" En 1/2 Oct \$5.90	
" V. S. O. P.	5 50
" En 1/2 Oct \$5.35, Oct \$5.25	
" V. O.	4 25
" En 1/2 Oct \$4.10, Oct \$4.00,	
qrt \$3.90, Hhd \$3.80.	
Couturier.	4 00
" En 1/2 Oct \$3.95, Oct \$3.85, qrt \$3.80.	
Marion.	3 75
" En 1/2 Oct \$3.60, Oct \$3.50, qrt \$3.40	

<i>Scotch Mitchell.</i>	
<i>A la caisse.</i>	
Heather Dew.	7 00
" (stone jars) Imp.	12 50
Special Reserve.	9 00
" " " " " " " " " "	10 00
Extra Special Liqueur.	9 50
Mullimore.	6 50
" " " " " " " " " "	10 00
" " " " " " " " " "	7 50
Par lots de 5 caisses, 25c de moins.	
<i>Au gallon.</i>	
Heather Dew.	4 00
" En 1/2 Oct \$3.85, Oct \$3.75.	
Special Reserve.	4 50
" En 1/2 Oct \$4.25, Oct \$4.15.	
Extra Special Liqueur.	5 00
" En 1/2 Oct \$4.90, Oct \$4.80, qrt \$4.75	
<i>Irish Mitchell.</i>	
<i>A la caisse.</i>	
Old Irish Flasks.	11 25
Cruskeen Lawn (stone jars) Imp.	12 50
Special.	9 00
Old Irish Square bottles.	8 00
" " " " " " " " " "	6 50
" " " " " " " " " "	8 00
<i>Au gallon.</i>	
Old Irish.	4 00
" En 1/2 Oct \$3.90, Oct \$3.75, qrt \$3.65.	
<i>Vin Tonique. A la caisse.</i>	
St. Léhon.	9 00
" " " " " " " " " "	6 00
<i>Gin. A la caisse.</i>	
Pollen Zoon Rouges.	15s 10 00
" " Vertes.	12s 5 00
" " Violettes.	12s 2 50
<i>Au gallon.</i>	
" " Hhds.	65 gls 2 95
" " Qrt.	40 gls 3 00
" " Oct.	18 gls 3 05
" " 1/2 Oct.	9 gls 3 05
" " " " " " " " " "	3 15
<i>Thés. la lb.</i>	
Japon, Victoria.	90 lbs 25c
" Princesse Louise.	86 lbs 19c
Noir, Victoria.	25 lbs 30c
" Princesse Louise.	25 lbs 25c
" Lipton No 1.	En 1 lb 34c
" " No 1.	Tin 5 lbs 35c
" " No 2.	En 1 lb 28c
" " No 2.	Tin 5 lbs 28c
" " No 3.	En 1 lb 28c
" " No 3.	Tin 5 lbs 28c

Les thés Lipton sont en caisses de 50 lbs.

Noir, Princesse Louise.	En 1/2 lb	30c
" " " " " " " " " "	En 1/4 lb	27 1/2c
" Victoria.	En 1 lb	32c
<i>Vernis à Chaussures.</i>		
Victoria, bouteille.	la dos.	90c
<i>Poudre à pâte.</i>		
Princesse.	tins 5 lbs, 6s chacun	0 50
" carré	1 lb, 24s la dos.	1 75
" rond	1 lb, 24s " "	1 40
" " " " " " " " " "	1/2 lb, 48s " "	0 85
" " " " " " " " " "	1/4 lb, 48s " "	0 45
" tin coup.	1 lb, 12s " "	1 50
" paquet.	3 oz. 4s " "	0 30
E. D. Marceau		
MONTREAL		
<i>Cafés La lb.</i>		
Ceylan pur.		0 15
Maracaibo No 1.		0 16 1/2
" choix.		0 18 1/2
" extra.		0 20
Santos No 1.		0 16 1/2
" choix.		0 18 1/2
" extra.		0 20
Plantation privée.		0 25
Java Maleberry.		0 25
" fin.		0 27 1/2
" choisi.		0 29
" Old Gov.		0 31
" Old Crow.		0 25
" Condor.		0 30
" Extra.		0 32 1/2
Old Gov. Java & Mocha.		0 30
Mocha de l'Arable.		0 27 1/2
" choisi.		0 31
" Old Crow.		0 25
" Condor.		0 30
Java Mandehling & Mocha choi-		0 50
si à la main.		0 20
Mélange spécial.		0 27 1/2
" X X X X.		0 27 1/2
Mélange de cafés purs en boîtes		
de fantaisie de 1 lb., 48 à la		
caisse.		0 20
Café de Madame Huot.	tins 1 lb	0 31
" " " " " " " " " "	tins 2 lbs	0 30
3 p.c. 30 jours.		
Lots de 100 lbs, fret payé dans les Pro-		
vinces de Québec et Ontario.		

Ils coutent moins que rien.



Littéralement les Livrets de Coupons d'Allison coutent moins que rien. Avec eux toute erreur est impossible, ce qui économise un grand nombre de fois le prix auquel nous les vendons. Par conséquent en économisant un montant bien plus considérable que celui que vous payez pour ces livrets, non seulement il vous coutent moins que rien, mais encore vous recevez une grosse prime avec chaque livret que vous achetez.

Si un client desire acheter a credit

pour un montant de \$10.00, donnez-lui un livre à coupons de Allison de \$10.00, chargez-lui ce montant et tout est dit. Plus de trouble. S'il achète un paquet de tabac de 10 cents, détachez de son livre un coupon de 10 cents, c'est tout, et ainsi de suite pour tous ses achats jusqu'à ce que son livre soit épuisé. Nous tenous des échantillons à votre disposition et nous vous les enverrons gratuitement. Mettez le système en opération sans tarder.

**Plus de livres de fournisseur.
Plus d'entrées à faire.
Plus de temps perdu.
Plus de différends.
Plus d'erreurs.**

FABRIQUÉ PAR
ALISON COUPON COMPANY
INDIANAPOLIS, Ind.

EN VENTE CHEZ
C. O. Beauchemin & Fils
Seuls Agents pour la Province de Québec. MONTREAL

Où en est votre Stock

DE —

POKER

CUT PLUG

Cet excellent mélange de tabacs du Canada et de la Virginie?

C'est un tabac doux, qui ne brûle pas la langue, qui ne dessèche pas la gorge.

Il se vend en 12ième, et se détaille à 5 cents.

C'est un grand favori des fumeurs.

MANUFACTURÉ PAR

The Rock City Tobacco Co
Québec.

Thés Japonais.	
Condor I..... Boites 40 lbs.....	0 37 1/2
" II..... " 40 lbs.....	0 36 1/2
" III..... " 80 lbs.....	0 35
" IV..... " 80 lbs.....	0 30
" V..... " 80 lbs.....	0 27 1/2
" XXXX..... " 80 lbs.....	0 23 1/2
" XXXX..... " 80 lbs.....	0 23 1/2
" XXXX..... " 80 lbs.....	0 23 1/2
" XXXX..... " 80 lbs.....	0 19
" XXXX..... " 80 lbs.....	0 20
" LX..... 60 lbs par caisse	
20 x 1 lb, 70 x 1/2 lb, se	
détaillee 40c.....	0 27 1/2
" L..... 60 lbs par caisse	
35 x 1 lb, 10 x 1/2 lb, se	
détaillee 35c.....	0 19
E.M.D.A.A. Boites 40 lbs.....	0 37 1/2
NECTAR—Mélange des thés noirs de Chine,	
du Ceylan et des Indes. Caisse de 50	
lbs assorties, 1/4, 1/2, 1, aussi caisses	
de 50 lbs, en 1 lb et 1/2 lb.	
Vert..... (se détaille 26c)	0 20
Chocolat..... (" 35c)	0 25
Bleu..... (" 50c)	0 36
Marron..... (" 60c)	0 45
NECTAR THE NOIR—Boites de fantaisie de	
1 lb 50 à la caisse.	
Chocolat.....	0 32 1/2
Bleu.....	0 42 1/2
Marron.....	0 50
NECTAR THE NOIR—Boites de fantaisie	
de trois livres.	
Marron..... la boîte	1 50
OLD CROW—Mélange des thés noirs de	
Chine, du Ceylan et des Indes, Boites	
de 10, 25, 50 et 80 lbs.	
La lb.	
No 1.....	0 35
No 2.....	0 30
No 3.....	0 25
No 4.....	0 20
No 5.....	0 17 1/2
Vinaigre. Le gallon.	
Condor pur, 100 grains.....	0 27 1/2
Old Crow, pur, 75 grains.....	0 21
Prix spéciaux aux acheteurs en quantité.	
Moutarde "Condor" pure la lb.	
Boites de 1 lb.....	0 32 1/2
" 1/2 lb.....	0 33
" 1/4 lb.....	0 35
Moutarde "Old Crow" mélangée.	
Boites de 1 lb.....	0 22 1/2
" 1/2 lb.....	0 23
" 1/4 lb.....	0 25
Moutarde Condor, jarres 4 lbs.....	1 20
" " 1 lb.....	0 35
" " 4 lbs.....	0 67
" " 1 lb.....	0 25

R. Herron & Co.	
MONTREAL	
Poudre à pâte Yeastine, la doz...	2 40
" " Chef.....	1 00
Sauce Windsor.....	1 25
Epices purs en canistres de 1/4 lb.	0 75
The A. F. McLaren Imperial Cheese Co.	
TORONTO	
Fromages. La doz.	
Imperial grands pots.....	8 25
Imperial moyens.....	4 50
" petits.....	2 40
" tout petits pots.....	1 00
" Holders, grands.....	18 00
" " moyens.....	15 00
" " petits.....	12 00
W. D. McLaren	
MONTREAL	
Poudre à pâte, Cook's Friend.	
No 1, en boites de 4 et 2 doz... la doz	2 40
" 2, " 6 et 3 " " " "	0 80
" 3, " 4 " " " " "	0 45
" 10, " 4 et 2 " " " "	2 10
" 12, " 8 et 3 " " " "	0 70
McNeil & Mercier	
QUEBEC	
Vermicellia..... la lb	
Boites, " et 10 lbs.....	0 04 1/2
Barils, 0, 7 1/2, 90 lbs.....	0 04
Paquet 1 lb, 60 à la caisse.....	0 05 1/2
Macaroni, mêmes prix. Extra fin, 1/2 c de	
plus que vermicellia.	
Moulin Ocean	
Empois chinois, cse	
48 paquets....	4 00
Poudre à pâte la doz	
3 oz. cse 4 doz....	0 35
4 " " 4 " " " "	0 45
8 " " 5 " " " "	0 80
1 lb. " 3 " " " "	1 25
" " 4 " " " "	1 00
Borax " 4 " " " "	0 40
Corn Starch cse 54	
paquets.....	0 78
5 p.c. à 30 jours.	
North Western Cereal Co.	
LONDON	
Farine de Gluten "Superior"	
Breakfast "ream "Superior"	
Prix Montréal, Toronto et Est, la cse	5 10
" Winnipeg.....	5 40
" Vancouver.....	5 50



Reglisse		
YOUNG & SMYTHE, BROOKLYN, N.Y.		
Y. & S. Boites de 5 lbs, bols, par lb..	0 40	
Y. & S. Boites de fantaisie, (36 ou 50		
bâtons) par boîte.....	1 25	
" Ringed " boites de 5 lbs, par lb....	0 40	
" Acme " Pellets, boites de 5 lbs,		
parboites.....	2 00	
" Acme " Pellets boites de fantaisie,		
(40 bâtons) par boîte.....	1 50	
Wafers goudron, R glisse et Tolu,		
boites de 5 lbs par boîte.....	2 00	
Lozenges de reglisse, verres de 5 lbs.	1 75	
" " " boites de 5 lbs. 1 50		
Reglisse "Purity" 200 bâtons.....	1 45	
" " " 150 bâtons.....	0 73	
" Dulce " gds bâtons de 1c, bte 100..	0 60	
A. Robitaille & Cie		
MONTREAL		
Brandies. (droits payés) La caisse.		
Sorin—Carte bleu.....	\$ 8 50	
Carte rouge.....	9 50	
Carte d'or.....	11 00	
24 Plaques avec verre.....	9 00	
48 1/2 Flacons avec verre.....	11 00	
Au gallon.		
Quarts.....	4 00	
Octaves.....	4 25	
" oct.....	4 25	
Champagne Bellon & Cie qts		
Carte Blanche.....	14 00	
Poudre à pâte Prince Arthur		
doz.....	1 50	
Bte 1 lb.....	0 85	
Bte 1/2 lb.....	0 85	
Bte 1/4 lb.....	0 50	
Salada Tea Co		
MONTREAL ET TORONTO		
Thés Salada du Ceylan.		
En gros. En détail.		
	la lb.	la lb.
Etiquette brune. 1's	0 20	0 25
" " 1/2's	0 21	0 26
" verte. 1's et 1/2's	0 22	0 30
" bleue. 1's 1/2's.		
" 1/4's et 1/2's	0 30	0 40
" rouge. 1's et 1/2's	0 36	0 50
" d'or... 1/2's	0 44	0 60
Thés verts Salada du Ceylan, non		
coloriés.		
1/2's, 1/4's, 2 oz.....	0 30	0 40
1's.....	0 20	0 25
1/2's.....	0 21	0 26

Tel'ier, Rothwell & Co.	
MONTREAL	
Mines à poêle. La grosse.	
Royal Black lead.....	1 75
" Stove paste, grands.....	8 00
" " petits.....	4 00
Bleu à laver. La lb.	
Parisian.....	0 12 1/2
Victoria.....	0 10
Challenge.....	0 10
Arthur P. Tippet & Co	
MONTREAL	
Savon.	
A. P. TIPPET & CO	
AGENTS.	
Feitures Maypole Soap, couleurs, par grosse \$10.20.	
Teintures Maypole Soap noirs, par grs. \$15.30.	
Maison Stowers.	
Lime Juice Cordial p. 2 ds	0 00 4 00
" " " q. 1 " " "	0 00 3 50
Double Ref. Lime J'oe 1 ds	0 00 3 50
Lemon syrup bott. 1 " "	0 00 4 00
T. Upton & Co.	
HAMILTON, ONT.	
Marmalade d'Oranges.	
Verres 1 lb 2 ds. à la cse.... la dz.	1 20
Seaux 7 lbs, 6s au crat. la lb.	0 07
Canistres 7 lbs 12 au crat.	0 07
" " 5 lbs 12 " " "	0 07
Jams pures de fruit's.	
Framboises, Fraises, Pêches, Prunes, Abri-	
cots, Gadelles Rouges, Gadelles Noires,	
Grossell's, Figues.	
Verres 1 lb, 2 ds. à la cse la dz.	1 20
Seaux fer blanc. 5 lbs, 8s au	
crat. la lb.	0 07
Seaux bois, 7 lbs, 6s au crat.	0 07
" " 14 " 6 " " "	0 07
" " 30 " " " "	0 06 3/4
Gelées de fruits pures.	
Framboises, Fraises, Gadelles Noires,	
Gadelles rouges, Ananas.	
Verres 1 lb, 2 ds à la cse.... la dz	1 0
Seaux bois, 7 lbs, 6s au crat. " "	0 07
" " 14 " " " "	0 07
" " 30 " " " "	0 06 3/4
Emballées en caisses et crates assorties, si demandé.	

Si vous VOULEZ

avoir la meilleure et la plus économique balance qu'il y ait sur terre, alors c'est la balance Majestic qu'il vous faut et pas d'autre. Ne songez pas à acheter une balance d'aucune autre manufacture jusqu'à ce que vous ayez eu la chance de vérifier cette affirmation. Nous appuyons nos assertions sur les meilleurs produits sur terre. Envoyez nous une ligne pour demander notre catalogue et vous le recevrez.

The Computing Scale Company,

DAYTON, (Ohio).

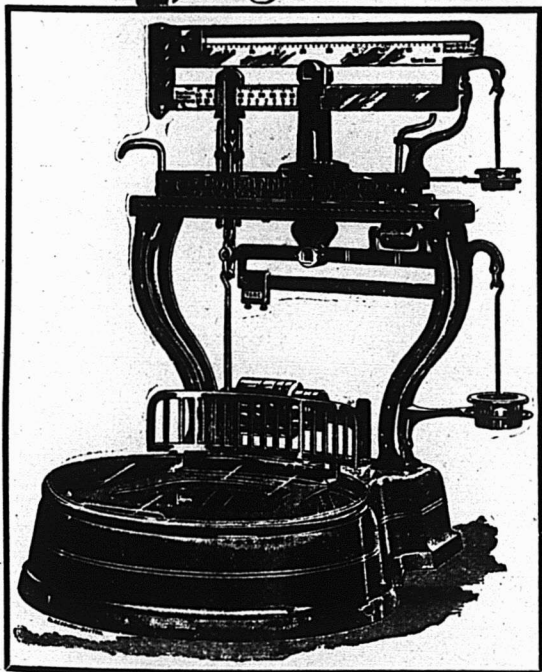

MONEY WEIGHT SCALE CO., 47 State St., Chicago, Ill.

J. B. POIRIER, Agent pour la vente, 1662 rue Notre-Dame, Montreal, Que., Can.

G. A. BERGERON, agent pour le district de Quebec, 172 rue du Pont, Quebec.

L. A. DAVIDSON, District Agent, 104 King St., W., Toronto, Ont.

Ferronneries, Peintures,

Construction et Immeubles

L'ACÉTYLENE

Dans le discours qui a clos la mémorable journée de son jubilé scientifique, M. Berthelot a tenu à marquer la puissance de ce nouveau gaz : L'Acétylène, dont Humphrey Davy avait découvert le principe en 1836 et qui, grâce aux expériences de M. Moissan dans le four électrique, devint le composé nouveau, dénommé "carbure de calcium."

Corps solide d'aspect rappelant celui du coke et de certains granits, formé de 37.5 parties de carbone et de 62.5 de calcium, le carbure de calcium, obtenu par la fusion à une température approchant 3,000 degrés, d'un mélange de chaux vive et de coke préalablement broyés, se décompose au contact de l'eau et produit l'Acétylène, c'est-à-dire le premier, le roi des gaz connus.

L'Acétylène triomphe justement aujourd'hui de toutes les concurrences qui lui ont été intentées. Il ne pouvait en être autrement. Le public a été frappé de la beauté de sa flamme. Elle est blanche et elle est fixe. Loin de heurter l'œil, elle le caresse doucement tout en répandant autour d'elle et au loin l'intensité la plus lumineuse. C'est que ce gaz merveilleux, qui a révolutionné pacifiquement toute l'industrie de l'éclairage, est de tous les gaz, et en particulier des hydrocarbures, celui qui possède le plus fort pouvoir éclairant. Veut-on une comparaison qui sera la plus indéniable des preuves ? Tandis que le gaz ordinaire d'éclairage donne 9,50 en carcel-heures, l'acétylène fournit 168. Ces chiffres ont une irrésistible éloquence.

Et cette intensité extraordinaire est obtenue sans porter aucun préjudice aux plafonds, aux lambris et aux tentures. La flamme si constamment pure et brillante ne les abîme pas. Elle ne les noircit pas. Loin d'en altérer les couleurs, elle les fait admirablement valoir.

L'acétylène a encore cet avantage, très considérable, de ne pas présenter ce degré de nocivité que l'on reproche à bon droit aux autres hydro-

carbures, qui vicie plus ou moins profondément l'atmosphère. A ce titre, il se recommande aux patrons aux industriels, aux familles, toujours soucieux de l'hygiène de leurs ateliers ou de leurs habitations. Notre temps se montre trop préoccupé de tout ce qui touche à la santé publique pour méconnaître ce côté particulièrement intéressant d'un mode d'éclairage qui se développe avec une remarquable rapidité.

Mais l'acétylène a une autre supériorité qu'on ne saurait non plus lui contester. Il est le plus économique de tous les gaz. Il suffit d'y appliquer les brûleurs spéciaux avec manchons analogues à ceux du bec Auer, pour qu'il atteigne tout à la fois à une incandescence splendide et à un prix de revient incomparable. Ainsi, on a calculé que le prix de revient de la carcel-heure, qui est de 2.50 pour le bec papillon gaz de houille et de 2.40 pour la lampe électrique, descend à 1,10 pour le bec conjugué à l'acétylène et à 0,07 pour le bec à incandescence, usure du manchon comprise. Quelle preuve plus éclatante de cette supériorité indiscutable de l'acétylène !

Aussi ne peut-on s'étonner de la variété d'applications que, dans un délai très court, a reçues cette prodigieuse découverte. Elles se sont multipliées à l'infini.

Dès qu'il a été établi par d'irréfutables exemples, que l'acétylène était le gaz par excellence, qu'il s'adaptait aux convenances, aux besoins, aux intérêts de toutes les classes sociales, qu'il apportait à profusion la lumière la plus saine, la plus abondante et la plus brillante aux riches comme aux pauvres, au salon comme à l'atelier, au château comme à la chaumière, aux établissements publics comme aux maisons particulières, tout le monde a voulu bénéficier des merveilleux avantages du gaz nouveau. On ne compte plus les branches d'industrie et de commerce qui l'emploient. Le sport—cyclisme, automobilisme—se l'est approprié. Les transports en commun l'ont adopté. Le jour

n'est pas éloigné où il servira à l'éclairage, actuellement si défectueux, des wagons, des gares, des paquebots. Interrogez nombre de villes de France et de l'étranger et elles vous diront combien elles se félicitent d'avoir, par ce procédé inespéré, éclairé si richement et si économiquement leurs rues, leurs édifices, leurs écoles, leurs asiles, etc., etc.

Et puis, quelle précieuse ressource pour les petites localités, les bourgs, les villages, pour tout ce qui vit ou travaille loin des centres, en pleine campagne, et qui ne sauraient créer à grands frais une usine, une canalisation, un outillage !

L'acétylène s'harmonise avec toutes les convenances locales et privées. C'est le gaz domestique, le gaz familial, le gaz chez soi, à la portée de tous, de toutes les installations et aussi de toutes les bourses.

L'Acétylène, c'est, dans des conditions les plus inattendues de sécurité, de fixité, de clarté, de bon marché, la réalisation du *fiat lux* !

Les actionnaires de la Canada Hardware Co Ltd ont tenu leur assemblée annuelle mardi le 28 courant. Le rapport qui leur a été soumis a été des plus satisfaisants et a été adopté à l'unanimité.

Les directeurs suivants ont été élus : MM. Hyacinthe Beauchemin, Sorel ; P. E. Panneton, Trois-Rivières ; Gaspard Deserres, L. T. Maréchal, E. L. Lafleur, Eugène Panneton et A. M. St Arnaud, tous de Montréal.

Les officiers de la compagnie seront choisis à la prochaine assemblée qui aura lieu lundi le 3 février.

La maison L. H. Hébert vient de recevoir une consignment de coutellerie de table d'une marque nouvelle. Cette marchandise d'excellente qualité est offerte à des prix très avantageux.

La Canadian Hardware Co Ltd. vient de recevoir une forte quantité de Feuillards minces (Hoop Iron) ainsi qu'une grosse livraison de coutellerie de la marque "Rodgers".

EXAMINEZ NOS LIGNES AVANT DE PLACER VOS COMMANDES. CELA VOUS PAIERA.

TONDEUSES POUR CHEVAUX

LES PATRONS MODÈLES.

LES MARQUES POPULAIRES.



CELLE DE
HURD

La meilleur
marché
sur terre.

Rappelez-
vous la
marque de
"HURD"

Toutes les parties
en acier sont poli-
liées.
Forte trempe.
Poignées en noyer
poli, bagues en
cuivre.

Votre stock
est incomplet
sans cela.



NEWMARKET—Parties en acier polies ; poignées en bois dur, fini bois de rose ; placée dans une pochette en cuir épais doublé de feutre.

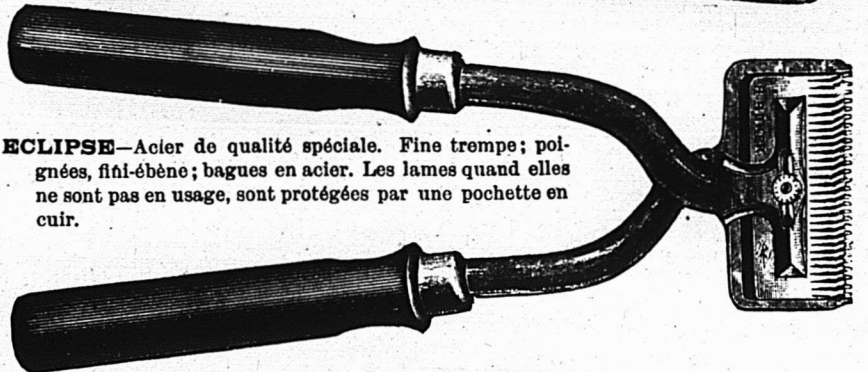

ECLIPSE—Acier de qualité spéciale. Fine trempe ; poignées, fini-ébène ; bagues en acier. Les lames quand elles ne sont pas en usage, sont protégées par une pochette en cuir.



BALL-BEARING, No 294—Trempe extra, fini extra dans toutes ses parties ; poignées en bois dur, fini ébène ; bagues en cuivre.

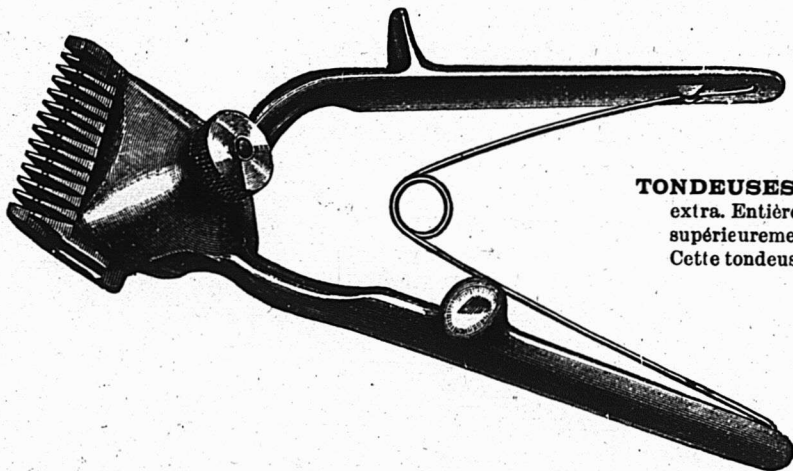

TONDEUSES A BOULET (Fetlock)—Qualité extra. Entièrement polies et nickelées, ressort supérieurement trempé. Lame de 1½ pouce. Cette tondeuse se vend toute seule.

Nous avons des facilités exceptionnelles pour faire de

PROMPTES EXPEDITONS.

Attention spéciale donnée aux

COMMANDES PAR LA MALLE.

LEWIS BRO'S & CO.

MONTREAL.

REVUE DES MARCHÉS

FERRONNERIES

Voici textuellement le rapport que nous recevons du représentant d'une de nos principales maisons de ferronneries au sujet de la situation actuelle :

"Jamais les affaires n'ont eu d'aussi bonnes apparences que cette année, il est vrai que les commandes que nous prenons sont pour des livraisons futures, mais cela indique que le marché est en bon état et que les détailliers ont pleine confiance dans l'avenir."

Nous avons à constater cette semaine aucun changement de prix important, si ce n'est une modification dans les escomptes sur rivets et palatres en cuivre.

Broche barbelée

On constate une bonne reprise ; des commandes importantes ont été passées pour le commerce du printemps. Le prix de \$3.00 par 100 lbs f. o. b. Montréal est très ferme. Nous avons même entendu parler d'une hausse prochaine.

Broche galvanisée

La demande est satisfaisante, les prix sont fermes.

Broches d'acier unie

La demande est meilleure. Nous apprenons que les stocks de broche à foin deviennent rares.

Boulons et Vis

La demande pour ces deux articles s'est considérablement améliorée pendant la dernière huitaine. On reçoit de bonnes commandes pour livraison du printemps.

Rivets et Palâtres

Nous modifions nos prix pour les rivets et palâtres en cuivre. Les escomptes actuels sont pour rivets en cuivre de 45 et 10 p. c. et palâtres en cuivre de 30 et 10 p. c. Nous remarquons que c'est la première fois que les palâtres sont vendus plus chers que les rivets, la raison en est due à la baisse du cuivre. Les prix de ces deux articles sont les plus bas qu'on ait eu à constater depuis quatre ans.

Clous de broche

Les clous de broche sont très actifs ; on reçoit beaucoup de commandes pour le commerce du printemps, les marchands se couvrent en prévision d'une hausse prochaine.

On nous fait remarquer qu'aux prix cotés actuellement, les clous de

broche sont meilleur marché que la broche elle-même.

Le marché américain est très ferme, la demande est également forte, on semble s'attendre aux Etats-Unis à ce que les manufacturiers de clous de broche—qui s'assembleront à Chicago dans la première partie de février—avancent leurs prix.

Nous cotons \$2.55 par petits lots et \$2.50 par lots de char, prix de base.

Clous coupés

La demande pour les clous coupés, sans égaler celle des clous de broche est cependant satisfaisante. Pas de changement dans les prix qui restent comme suit :

\$2.35 par qt pour petits lots.

\$2.27½ par qt pour lots de char, prix de base.

Clous à cheval

Les affaires sont relativement calmes, les prix sont néanmoins très fermes et tendent à la hausse.

Fers à cheval

La demande est plutôt faible. La situation ne s'est pas améliorée ; on nous dit que le malaise est occasionné par plusieurs jobbers qui vendent directement aux forgerons cessant de les considérer comme consommateurs ainsi que le font la plupart des marchands de ferronneries en gros.

Fer à souder en cuivre

Une baisse de 5c par livre vient de se produire sur ces outils. La baisse du cuivre en est la cause.

Instruments Aratoires

La demande pour le printemps prend de bonnes proportions. L'escompte est toujours fixé à 70 p. c.

METAUX

La situation s'est améliorée quelque peu depuis la semaine dernière, plusieurs lignes ont pris de l'activité. Cette remarque s'applique surtout aux fers en barre et aux aciers de divers nature. Les tôles noires et les tôles du Canada sont également plus recherchées.

Le marché allemand ayant écoulé tout dernièrement une assez forte partie de sa surproduction, le marché a repris beaucoup de vigueur.

Le ton du cuivre et de l'étain s'est aussi amélioré.

Acier

Les prix se raffermissent toujours ; les stocks sont des plus légers ; il est certaines grandeurs que l'on ne peut obtenir. Les moulins canadiens sont à court de matière brute.

D'après les indications actuelles,

on doit s'attendre à une grande rareté dans les aciers pour la saison prochaine ; il sera difficile d'obtenir la marchandise à n'importe quel prix.

Le marché américain est très ferme et les aciers y sont si rares qu'on est obligé de placer des commandes à l'étranger.

Fer en Gueuse

Le marché canadien est très ferme. Les Midland sont cotés à \$19.00 la tonne.

Le marché américain montre une activité extraordinaire. Les hauts fourneaux des Etats-Unis ne peuvent suffire à la demande ; les prix ont avancé de 50cts à \$1.00 par tonne.

Fers en barre

Les prix des fers en barre sont de plus en plus fermes. L'on s'attend à une hausse prochaine.

Les moulins du Canada ne pouvant suffire à la demande, plusieurs de nos maisons de gros ont été obligées de s'adresser au marché anglais.

Cuivre en lingots

Le cuivre en lingots est toujours très délaissé à Montréal. Les prix sont cependant un peu plus fermes, par suite des nouvelles encourageantes reçues de New York et de Londres.

On cote maintenant de 13½ à 14c. la lb. suivant quantités.

Le mouvement à la baisse semble avoir été enrayé à New-York et à Londres.

Tôles noires & Tôles Canada

Plusieurs ordres importants ont été placés. Les prix sont très fermes avec tendance à la hausse.

HUILES ET PEINTURES

Les affaires sont bonnes, plus actives même que l'an dernier à pareille époque.

La note dominante dans cet ligne est l'avance du prix de l'essence de térébenthine qui vient d'augmenter de nouveau de 2 cents par gallon.

L'on semble s'attendre à une hausse sur les huiles de lin.

Huile de lin

L'huile de lin est sans changement, mais avec tendance à la hausse.

On cote l'huile crue 75 cts et l'huile bouillie 78 cts le gallon.

Essence de térébenthine

L'essence de térébenthine vient de subir une nouvelle hausse ; on la cote actuellement 67 cts le gallon au lieu de 65 cts. A ce prix elle est très ferme,

Les CABINETS à
Épices et les
Cabinets pour
Épiciers de Bennett

Vous économiseront
de l'argent parce
qu'ils maintiennent
votre stock à l'abri de
la poussière, des sou-
ris, etc.

M. John B'anchet de North Bay
dit: "Je ne saurais
trop les louer."

"C'est juste ce
qui convient à un
épicer."

Pour plus amples ren-
seignements, adres-
sez-vous à

J. S. BENNETT
15, Marion, Toronto
Manufacturier de Ti-
roirs de Tablettes,
brevetés pour la Fer-
ronnerie et autres
branches de com-
merce.

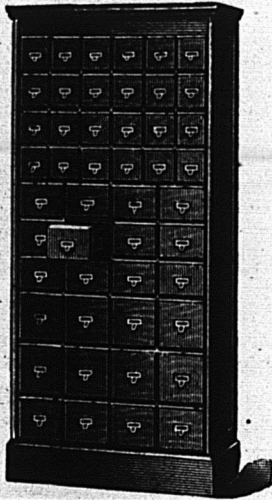

EMILE JOSEPH, L.L.B
AVOCAT

NEW YORK LIFE BLDG., MONTREAL

Chambre 701.

Tel. Bell Main 1747

McArthur, Corneille & Cie

Importateurs et Fabricants de
Peintures, Huiles, Vernis, Vitres,
Produits Chimiques et Matières
colorantes de tous genres.

Spécialités de Colles-fortes
et d'Huiles à Machinerie.

DEMANDEZ NOS PRIX

310, 312, 314, 316 RUE ST-PAUL
MONTREAL.

JOHN J. MAIN, Gérant.

The Canadian Heine Safety Boiler Co.

ESPLANADE (vis-à-vis la rue Sherbourne),

TORONTO.

Chaudières à Vapeur Tubulaires

DE HAUTE CLASSE

Pour toutes les pressions, tous les besoins et systèmes de
chauffage. De 75 à 600 chevaux-vapeur chacun.

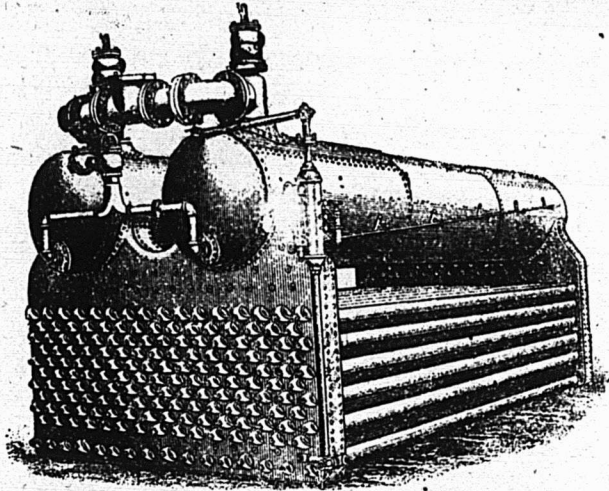

Références ; Nous ne fabriquons pas de petites chaudières.
Rioron Mills, Hawksbury ; E. B. Eddy Co., Hull ; Royal Victoria Hospital ;
G. T. R. Office McGill St. ; The Toronto Electric Light Co., Limited ; The T.
Eaton Co., Limited ; The Massey-Harris Co., Limited ; The Gutta Percha
Rubber & Mfg Co. ; Sunlight Soap Co. ; Dominion Radiator Co. ; Central Pri-
son, Foresters Temple ; Toronto City Hall ; Canada Biscuit Co. ; Confederation
Life Co. (tous de Toronto, où on peut voir 1 s bouilloires en opération), aussi
à l'asile d'Orillia, Orillia, Ont., et La Presse, Montréal.

Les Articles de Hockey de Spalding.

**Le BATON du CHAMPIONNAT
DE HOCKEY DE SPALDING**

Endossé par l'équipe Victoria de Winnipeg,
champions du monde.

"Le baton du championnat de Hockey de Spalding est le meilleur que
nous ayons jamais employé. Nous le recommandons fortement, et nous
n'en emploierons pas d'autre dans nos concours."

V. C. F. ARMYTAGE, Président

Aussi, par les fameux Shamrocks de Montréal,
champions précédents.

"Je certifie par les présentes que le baton du championnat de Hockey
de Spalding est seul employé par notre Club, dans tous ses concours, et
que c'est le meilleur avec lequel nous ayons jamais joué. Nous le recom-
mandons à tous les joueurs de Hockey."

HARRY J. TRIHEY, Capitaine.

Le baton du championnat de Hockey de Spalding est fabriqué avec le
meilleur orme canadien de choix, et est employé exclusivement et endossé
par l'équipe Victoria de Winnipeg, champions du monde, et par les fameux
Shamrocks de Montréal, champions précédents. Ces batons ne s'élimeront
pas à l'endroit qui vient en contact avec la glace, et conservent leur forme
dans toutes les conditions. La question très importante de poids et d'équi-
libre a été examinée avec soin, et le "baton de Spalding" est beaucoup
plus léger, cependant plus solide qu'aucun sur le marché.

Batons "Forward" "Defense" toujours en mains.

LA PALETTE HOCKEY

La palette marque de commerce "Spalding" a été adoptée comme la
palette officielle de "The Canadian Amateur Hockey League."

CATALOGUE des Sports
automne et d'hiver **GRATIS**.



A. G. SPALDING & BROS.

767, RUE CRAIG

Incorporés

Blanc de plomb

On prend quelques commandes pour le printemps aux anciens prix.

Relativement à l'établissement d'une manufacture de blanc de plomb à Montréal, nous apprenons que l'on ne donnera pas suite à ce projet dans un avenir rapproché.

Ciments

Briques réfractaires

La demande pour ces articles n'est pas encore forte; l'on s'attend à une reprise prochaine et sérieuse.

Papiers de construction

La demande est active, il n'y a pas de changements dans les prix.

Verres à vitres

La demande est calme. Les prix n'ont pas changé.

Ficelles d'engerbage

Nous apprenons que les ficelles pour lieuses en manilla et en sisal sont à la hausse.

Câbles et Cordages

La demande s'est sensiblement améliorée. Les prix sont fermes et demeurent les mêmes que précédemment.

FERRAILLES

Les commerçants paient les prix suivants à la campagne: cuivre rouge fort et en broche, de 13 à 14c la lb; cuivre rouge mince, de 11 à 12c; laiton fort, de 12 à 12½c; cuivre jaune fort, de 9 à 9½c; laiton mince, de 6½ à 7c; plomb, de 2½ à 2¾c; zinc, de 2½ à 2¾c la lb; fer, No 1, forgé, \$10 à \$15 la grosse tonne f.o.b. Montréal; plaques de poêle, \$8 à \$9; débris de machines, \$13 à \$14; fer mince, No 2, \$4 la tonne; fonte malléable et acier, \$1; chiffons à la campagne, de 50 à 70c les 100 lbs; vieilles claques, de 7 à 7½c la lb.

MARCHES ETRANGERS

Belgique

L'aspect du marché sidérurgique présente des perspectives plutôt favorables, en ce recommencement d'année.

Il y a plus de fermeté pour les fontes, les demi-produits de fer et d'acier. La mitraille a vu ses prix augmenter d'environ 10 p. c. à l'adjudication du 24 décembre.

On demande actuellement fr 58 à 60 pour les mitrilles de fonte, fr 70 à 72 pour celles de fer, fr 68 à 70 pour celles d'acier, et fr 44 à 45 pour les tournures de fer ou d'acier franco aux usines de consommation.

On espère que le raffermissement des matières premières aura de bonnes conséquences pour celui des produits finis. Les stocks ont diminué partout, grâce à une sage limitation de la production, et il

faudra se réapprovisionner pour le printemps. Nous croyons ne pas nous tromper en disant que pour la seconde quinzaine de janvier les laminés, tant en fer qu'en acier, seront en meilleure posture.

France

La situation continue à s'orienter vers une reprise des cours, due principalement à la résistance des forges. Cette résistance des forges force les marchands à augmenter leurs prix de revente à la consommation, qui sont fermes maintenant à fr 16,50 les fers marchands et fr 17,50 les plauchers. Les rails neufs en acier sont également fermes à fr 16 les gros rails, fr 16,50 les rails de 20 kg et fr 20 les rails légers.

Dans les Ardennes le mouvement des affaires pendant cette semaine a été de peu d'importance. C'est, du reste, ce qui arrive généralement dans les premiers jours de l'année. Du reste, bon nombre d'usines ont profité de ces moments d'accalmie, soit pour faire leur inventaire soit encore pour octroyer quelques jours de chômage à leur personnel.

Comme il fallait s'y attendre dans cette période de semaines coupées par des fêtes, les affaires ont été presque nulles en sidérurgie dans la région du centre et la production a beaucoup diminué. Voici à titre d'indication, les derniers cours pratiqués dans la région lyonnaise: Riblons de fer fr 5,75 à 6, chutes d'acier fr 6,50 à 7, ferrailles légères fr 3 à 3,25, fonte mécanique fr 7 à 7,50.

En ce qui concerne la région du Nord-Est, il est encore bien tôt pour dire que le mouvement d'amélioration que nous avons récemment signalé ait fait un grand pas. En fers marchands, toutefois, il y a abondance d'ordres. Les rails qui, de tout temps, même pendant les plus mauvais jours, ont été favorisés continuent à l'être. Avec la température clémente dont nous jouissons, les poutrelles sont toujours demandées à peu près autant que dans la période normale de leur vente.

Angleterre

On signale de Middlesbrough que les affaires et la tendance en fontes s'améliorent. La fonte Cleveland No 3 cote 43/6.

En ce qui concerne le marché du fer et de l'acier la situation est inchangée dans le district de Cleveland où les prix moyens ci-après désignés ont été cotés:

Fer	l. s. d.
Barres communes.....	6. 7.6
— meilleures.....	6.17.6
— 1re qualité.....	7. 7.6

Cornières de navires.....	6. 2.6
Feuilles simples.....	8. 7.6
— doubles.....	8.17.6
Plaques de navires.....	6.15..
Traverses.....	7....
Plaques de chaudières.....	7.15..
Rails légers.....	6.10..
<i>Acier</i>	l. s. d.
Rails lourds.....	5.12.6
Plaques de navires.....	6. 2.6
— de chaudières.....	8....
Cornières de navires.....	5.17.6
Feuilles simples.....	8.17.6
— doubles.....	9. 7.6
Hoops.....	7. 5.0

Pendant l'année 1901, les chargements de fers manufacturés dans le susdit district ont donné 9,985 tonnes dont la plus grande partie pour les ports de la côte. Les aciers donnent un ensemble de 12,697 tonnes dont 3,993 pour l'étranger.

Le montant total des fers et aciers est de 85,407 tonnes pour le dernier mois de l'année, c'est à dire environ 29,000 tonnes en plus que pendant la même période de l'année dernière. Ce qui tendrait à prouver que, dans ces derniers temps, les affaires n'étaient pas si mauvaises.

En Ecosse, le marché a été à peu près désert, à peine si quelques spéculations mélancoliques l'ont honoré de leur présence. La perspective restera indécise pendant quelque temps encore et rien ne fait prévoir un revirement quelque peu favorable, on se contente de l'espérer et c'est ce qu'on a de mieux à faire, en effet.

Allemagne

Le marché sidérurgique reste dans la mauvaise situation signalée déjà depuis de nombreuses semaines et c'est surtout l'industrie de la fonte qui souffre particulièrement dans le district des Minettes. Le syndicat lorrain-luxembourgeois a décidé, en présence de l'attitude du syndicat des cokes qui a refusé de baisser le prix des cokes au-dessus de 15 M par tonne prise au charbonnage en Westphalie, de diminuer sa production de 50 p. c. depuis le 1er janvier 1902. Chaque usine s'est mise en mesure de réduire sa production dans de pareilles proportions par les moyens qui lui semblent les plus pratiques: ralentissement de la marche des machines soufflantes, bouchage temporaire d'un haut-fourneau, nettoyage et réparation des appareils en marche, etc. La production est donc soumise à des fluctuations presque journalières, et ce n'est qu'après un certain temps que chaque usine pourra établir sa production réelle, qui ne pourra pas dépasser le quantum imposé par le syndicat.



Fournitures
— POUR —
Fabricants
de Sucre

LES GAUDRIOLES "IMPERIAL" étamée
A SÈVE "EUREKA" bronzée et étamée

SONT LES MEILLEURES
PARCEQU'ELLES SONT

ECONOMIQUES DURABLES ET N'ENCOMMAGENT PAS LES ARBRES
Tous empaquetés en boîtes de 100.

SEAUX À SÈVE

Patron long, droit; Patron de l'ouest, court, basculant.
Solides, bien faits, toutes les grandeurs, étampés ou unis.

CANISTRES À SIROP DU BAS-CANADA

Rondes et carrées.
Unies ou lithographiées, toutes les grandeurs.

Les commandes par lettres ou téléphone remplies
promptement.

The THOS. DAVIDSON MFG. Co.
MONTREAL

Votre Stock du Printemps sera
Up-to-date s'il est choisi dans les
lignes suivantes :

VERNIS ELASTILITE

- Granitine, pour les planchers.
- Peintures Email "Maple Leaf" pour Voitures.
- Vernis Teintures "Maple Leaf."
- Peintures Imperiales, pour Voitures
- Vernis Teintures Impérial.
- Email Impérial or et argent.
- Email Impérial pour Bains et usages domestiques.
- Peintures Aluminium.
- Vernis Noir Mat.
- Liquides à Bronze.
- Huile de Citron à Polir.

— AUSSI —

SHELLACS, JAPANS, ET LES VERNIS EN GENERAL dans toutes les qualités.

Une excellente raison pour laquelle vous devriez acheter nos marchandises est que nous devançons tous les autres sous le rapport de la beauté et de l'attrait de notre emballage, Et pardessus tout, nos marchandises vous créent de la clientèle et la retiennent.

Ecrivez et demandez notre Catalogue Descriptif
et nos Liste de Prix.

THE IMPERIAL VARNISH & COLOR CO., LIMITED
TORONTO, Ont., Canada

LA SUN

la plus ancienne assurance,
exclusivement contre le feu,
au monde.

Fondée en 1710 **FIRE** BUREAU PRINCIPAL :
Threadneedle St., LONDRES, Ang.

Bureau Canadien à **TORONTO, Ont.,**
H. M. BLACKBURN, Gérant.

On demande des agents partout où
nous ne sommes pas représentés.

JOHN BERTRAM & SONS

Manufacturiers d'Outils pour Machines

Seront heureux de correspondre
avec les personnes intéressées.

DUNDAS, Ont., Canada.

McCabill, Dougall & Co
Fabricants de
Vernis Fins
et Japans
Montreal

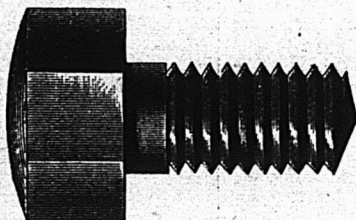

THE JOHN MORROW MACHINE SCREW COMPANY, Limited

MANUFACTURIERS DE

Vis à grosses têtes, Vis à demeure, Vis spéciales fraisées,
Tenons pour engins, etc. Frous découpés à froid dans
toutes les variétés de finition.

INGERSOLL, ONT.

THE INGERSOLL CARVING AND NOVELTY WORKS

J. E. JENKINSON, Propriétaire.

Fabricant de

SCULPTURE SUR BOIS

A la machine et à la main

ON FOURNIT DES DEVIS.

INGERSOLL, ONT.



"Island City" Blanc de Plomb pur.
"Island City" Peinture Blanche pure (non poison) préférée au blanc de plomb par les meilleurs peintres.
"Island City" Blanc pur pour les décorateurs.

P. D. DODS & CIE

Entrepôts et Bureaux : 188 et 190 rue McGill,
Usines : 274, 276, 278 rue St-Patrick,
TORONTO. WINNIPEG. MONTREAL.

Antimoine
La lb 10

Articles en broche
3/4 p.c. de la liste.

Balançes
Warrens Standard, 45 p.c.
" Champion, 65 p.c.
Balançes à ressorts, 10 p.c.
Fairbanks Standard, 35 p.c.
" Dominion, 55 p.c.
" Richelieu, 55 p.c.

Barattes
Revolving, monture en acier, No 0, \$3.00;
No 1, \$8.50; No 2, \$9.00; No 3,
\$10.00; No 4, \$12.00; No 5, \$16.00;
pour monture en bois, 20c de moins
sur la liste ci-haut. Livraison de la
manufacture 58 p.c., en magasin à
Montréal, 56 p.c. Termes 4 mois ou
3 p.c. 30 jours.

Collets d'essieu, 65 p.c. de la liste.

Blanc de Plomb
Pur..... 100 lbs 5 87 1/2
No 1..... " 5 50
No 2..... " 5 12 1/2
No 3..... " 4 75
No 4..... " 4 37 1/2
Decorators Special (pour usage extérieur)
en paquets de 12 1/2 lbs, extra..... 1c
" 7 @ 10 " 1c
" 3 @ 5 " 2c
" 1 et 2 " 2 1/2c

Boulons et Noix
Boulons à voiture Norway, 60 et 5 p.c.
" " carrés, 60 et 5 p.c.
" " ordinaires, 55 et 5 p.c.
" " machine, 55 et 5 p.c.

Tire-fonds 70 p.c.
Boulons à lisse, 70 p.c.
Blanc de boulons, 60 p.c.
Bolt Ends, 6 p.c.
Boulons à charree, 55 et 5 p.c.
Noix carrées, moins 3/4 de la liste.
Noix, hexagones, moins 4c de la liste.
Boulons à bandage, 67 1/2 p.c.
Boulons à pédale, 67 1/2 p.c.
Noix, en lots de 50 lb, 1/4c par lb extra;
pour moins de 50 lb, 1/4c extra.

Briques réfractaires
Ecosaises.....le mille 19 00 23 50
Anglaise..... " 18 50 22 50

Broches
Acier fin pour embouteillage, matelas, ba-
lais, sonnettes, etc., 17 1/2 p.c. sur la liste.
Cuivre jaune 80 p.c.
Copper (cuivre rouge)..... 60 " "
Broche galvanisée.

No 5.....le 100 lbs 4 00
" 6 & 8..... " " x 50
" 9..... " " 2 85
" 10..... " " 3 80
" 11..... " " 3 70
" 12..... " " 3 00
" 13..... " " 3 10
" 14..... " " 4 10
" 15..... " " 4 60
" 16..... " " 4 85
" 17..... " " 5 25
" 18..... " " 5 50

Poil, Brûlé et Huilé.
No 0 à 9, net.....100 lbs 2 80
" " " " " " " " 2 88
" " " " " " " " 2 72
" " " " " " " " 2 80
" " " " " " " " 2 90
" " " " " " " " 3 00
" " " " " " " " 3 15
" " " " " " " " 3 30
Brûlé; p. tuyau..100 lbs 6 00 7 00

A foin, en acier, Nos 13, 13 1/2 et 14, coupés
de longueur, esc. 20 p.c sur la liste.

Broche barbelée
Galvanisée.....le 100 lbs 3 00
" Plain twist.. " 3 00
" f.o.b. Cleveland, \$2.82 1/2 les
100 lbs pour moins d'un char et \$2.70
pour lot d'un char.

Broquettes, clous, etc.
Broquettes pour boîte à fromage, bleues
80 et 12 1/2 p.c.
" vaille, noires et étamées 85 p.c.
" à tapis, bleues, 80 et 15 p.c.
" étamées, 80 et 20 p.c.
" en bri, 40 p.c.
" coupées, bleues, en dos. 80 p.c.
" loose 60 p.c.
" Subdes bleues et éta-
mées, loose 80 et 10 p.c.

Broquettes en doussiné, 75 p.c.
de bon rieur, 85, 12 1/2 et 12 1/2 p.c.
à quarts de farine, esc. 40 p.c.
sur la liste
Clous de tonneliers, 40 p.c sur la liste.

Cable, etc.
7-16 et plus gros. Sisal Manilla
" " " " " " 0 12 0 16
" " " " " " 0 12 1/2 0 16 1/2
" et 5 16..... " " 0 13 0 17
Coton..... " " 0 00 0 14 1/2
Russie..... " " 0 12 0 15
Jute..... " " 0 08 0 08 1/2
Lash Yarn..... " " 0 00 0 10 1/2
Brit. Hemp Rope.....base 0 00 0 13 1/2

Canistres à Lait
40 p.c. de la nouvelle liste.

Carvelles
F.o.b. Montréal, Toronto, Hamilton, Lon-
don, St-Jean et Halifax.
Pressées 1/2 p. Esc. 22 1/2 p.c. 4 75 0 00
" 5-16 " " 4 50 0 00
" " " " 4 25 0 00
" 7-16 " " 4 10 4 10
" " " " 0 00 3 90

Chaines
3-16.....100 lbs 9 50
" " " " 7 25
5-16 exact..... " 5 25
5-16..... " 4 80
" " " " 4 25
7 16..... " 4 05
" " " " 3 45
9-16..... " 3 75
" " " " 3 55
" " " " 3 50
" " " " 3 45
1..... " 3 45

En lot de char 10c de moins.
Chaines à vache.....esc. 40 p.c.
" fermant en dehors..... " 65 p.c.
Ferremens de chaîne à vache.. " 35 p.c.
Chaines à traits..... " 45 p.c.
Jack Chain en acier, simple et
double.....ex. 35 p.c.
Jack Chain en cuivre, simple et
double.....ex. 40 p.c.

Chaudières galvanisées
Patron Dufferin, la ds. 2 20 2 49 2 80
Cuvettes galvanisée.. 0 00 0 00 0 00

Ciment
Américain.....par ft 2 20 2 30
Canadien Portland..... " 2 10 2 80
Anglais " " 2 25 3 35
Belge " " 1 80 2 00
Allemand " " 2 30 2 40
Hydraulique Canadien... 1 25 1 50

Ciseaux
B. & W. nickelés esc. 60 p.c.
Seymour's, esc. 50 et 10 p.c.

Ciseaux de Charpentier
Socket, Framing & Firmer
Warnock, 70 p.c.
F. S. & W., extra, 60, 10 et 5 p.c.

Clous à Cheval "C"
No 9 à 14..... par boîte 2 50
" 8..... " " 2 75
" 7..... " " 3 00
" 6..... " " 3 50
" 5..... " " 4 00
Escompte 7 1/2 p.c. Boîtes 25 lbs chaque.

Clous
Clous à cheval.
No 7.....100 lbs 24 00
No 8..... " 23 00
No 9 et 10..... " 22 00
Escompte 60 p.c. 1/2 qual.
" 66 1/2 p.c. 2e qual.
Boîtes de 1 lb, 1/4c net extra.

Clous coupés à chaud.
F.o.b. Montréal, Toronto, Hamilton, Lon-
don, Halifax et St-Jean, N.B.
Prix de base \$2.27 1/2 par lot de char et
\$2.35 pour moins d'un char.

De 4 1/2 à 6 pos.....100 lbs. 2 35
3 1/2 à 4 " " 2 40
3 à 3 1/2 " " 2 45
2 1/2 à 2 3/4 " " 2 50
2 à 2 1/4 " " 2 65
1 1/2 à 1 3/4 " " 2 75
1 1/4 " " 3 00
1 " " 3 35

Après l'Inventaire

Vous remonterez votre stock, c'est pourquoi nous tenons à placer sous vos yeux les produits "DOMINION" qui tous portent la marque suivante qui est une garantie de qualité.

Marchandises de Tablettes



Marchandises Pesantes

Vis à bois.
Clous de broche (Paquets).
Crochets Crescent pour Habits et Chapeaux.
Petites Chaines en acier et en cuivre
Articles en broche polie.
Poignées de portes en broche.
Goupilles,
Toile Métallique, pour
Sommiers,
Blinds et
Poulaillers.

BROCHE

Clous de broche,
Fer et Acier.
Laiton et Cuivre.
A foin.
A pulpe.
Galvanisée.
Barbelée.

CRAMPES

Broche polie et Galvanisée pour clôtures

Broches à Balais, à Matelas et à embouteillage.

DOMINION WIRE MANUFACTURING CO.
MONTREAL et TORONTO

L. H. HEBERT

ALF. JEANNOTTE

FERS,
Ferronneries et Métaux,
Outils de toute description,
Serrures,
Coutellerie de Table et de Poche,
Brosses en tous genres,
Jouets,
Articles de Sport.

L. H. HEBERT

Ferronneries et Quincailleries

297 et 299 rue St-Paul, Montreal.

PRIX COURANTS.—MONTREAL, 3 JANVIER 1902.

Clous à finir.	
1 pouce.....100 lb.	3 85
1 1/2 ".....100 lb.	3 55
2 ".....100 lb.	3 30
2 1/2 ".....100 lb.	3 05
3 ".....100 lb.	3 00
3 1/2 ".....100 lb.	2 95
Clous à quarts.	
1 pouce.....100 lb.	3 60
1 1/2 ".....100 lb.	3 10
Clous à river.	
1 pouce.....100 lb.	3 85
1 1/2 ".....100 lb.	3 55
2 ".....100 lb.	3 30
2 1/2 ".....100 lb.	3 05
3 ".....100 lb.	3 00
3 1/2 ".....100 lb.	2 95
Clous d'acier, 10c. en sus.	
" galvanisés p. toitures 100 lb.	6 60
" à ardise, 1 pouce.....	3 65
Clous de broche.	
F.O.B. Montréal, Gananoque, Toronto, Hamilton, London, Bradford et St-Jean, N.S. F.O.B. Halifax, en lots de chars. Pour moins d'un char, 5c par 100 lb d'avance.	
1 pouce, No 18, prix net, 100 lbs	3 75
1 1/2 " " " " " "	3 50
2 " " " " " "	3 15
2 1/2 " " " " " "	2 90
3 " " " " " "	2 90
3 1/2 " " " " " "	2 80
4 " " " " " "	2 65
4 1/2 " " " " " "	2 65
5 " " " " " "	2 60
5 1/2 " " " " " "	2 55
6 " " " " " "	2 50
En cuivre 50 p.c. sur la liste.	
Colle	
Commune.....lb 0 88 1/2	0 09
French Medal.....0 11	0 12
Blanche extra.....0 18	0 20
Gelatine.....0 22	0 30
Coopers.....0 19	0 20
Corde à Chassis	
25 cts la lb.	
Cordes	
Bonds pour tuyaux polis.....doz	1 50
" ordinaires....."	1 35
Couplets	
Cuirre net sur la liste.	
Fonte S. P., 0 p.c.	
Acier, 65, 10 et 2 1/2 p.c.	
Berlin Brzed, 70 et 5 p.c.	

Couplings	
Ex. 60 p.c. sur la liste. F.O.B. Montréal.	
Courroies	
Extra, 60, 10 et 5 p.c.	
Standard, 70 p.c.	
No 1, 70 et 10 p.c.	
Couteaux à Foin	
50, 10 et 5 p.c. de la liste.	
Crampes	
Galvanisées.....lo 100 lbs	3 55
Unies.....	2 90
Crampes pour net à clôture 40 p.c.	
Crampes de Jalousies	
Toutes grandeurs.....	0 00 0 00
Cuivre	
En lingot.....lb 13 1/2	0 14
En barre et en feuille, 14 à 30 G.	10 p.c.
Feuilles dures 2 x 4.....lb 0 22	0 23
Tube Base.....lb	0 23
Enclumes	
Wright's 80 lbs et plus.....lb	0 11
Haf Budden 80 lbs et plus.....lb	0 09 1/2
Brook's 80 lbs et plus.....lb	0 09 0 10
Equerres	
Fer No 493.....la doz	2 45
" 494....."	3 25
Acier 60, 10 et 5 p.c.	
Etain	
Straits.....lb 0 25 1/2	0 25 1/2
Lamb and Flag—	
Lingots 56 et 28 lbs par lb	0 26 0 26 1/2
En barre 1c extra.	
Etoupe	
Navy.....le 100 lbs	6 00
U. S. Navy.....	7 25
Plumbers.....	3 50
Eviars	
Acier et galvanisé, 45 p.c.	
Extension	
Clark, 40 p.c.	
Fanaux	
Cold Blast No 2.....doz	7 00
Wright No 3.....	8 00
Ordin.ires.....	4 00
Dashboard C.B.....	0 60
No 0.....	0 00
Peinturés 50c extra par doz.	
Fanilles	
50, 10 et 5 p.c. de la liste.	

Ferblanc	
Au Charbon—Poll	
MLS, équivalent à Bradley	
IC, grandeurs ordinaires.....	6 75
IX " " " " " "	8 25
IXX " " " " " "	9 75
Famous	
IC.....	9 75
IX.....	3 25
IXX.....	9 75
Marque Raven & Vulture	
IC, grandeurs ordinaires.....	4 75
IX " " " " " "	5 75
IXX " " " " " "	6 75
IXXX " " " " " "	7 75
DC 1 1/2 x 17.....	4 25
DX.....	5 00
DXX.....	5 75
Au Coke—Poll	
Acier Bessemer	
IC, grandeurs ordinaires.....	4 25
IC " " " " " " spéciales Base..	4 50
20 x 28.....	9
Au Charbon—Terne	
Dean ou J. G.	
IC, 20 x 28, 112 feuilles 7 75	8 00
IC, Terne.....	11 00
Charcoal Tin Boiler Plates	
Cookley.....la lb	
XX, 14 x 56, 50 feuilles.....	0 08 1/2
" 14 x 60 " " " " " "	0 08 1/2
" 14 x 65 " " " " " "	0 08 1/2
Feuilles étamées	
72 x 30 x 24.....	0 07 1/2
" 28.....	0 08
" 28.....	0 08 1/2
Fer et Acier	
Fer marchand barre 100 lbs. 1 87 1/2	1 95
Fer fini " " " " " "	0 00 2 30
Fer pour fers à cheval " " " " " "	2 15 2 20
Feuillard mince 1 1/2 à 3 pcs B.ise..	3 10
Acier à liasse Base.....	2 65
" band'ge.....	2 15
" machine.....	0 00
" pince.....	2 75
" ressort.....	0 00
la lb	
" outil T. Firth & Co. 0 12 1/2	0 13
" " Jessop.....	0 00 0 13
" Black Diamond et	
" B. C.....	0 08 0 11
" Drille.....	0 08 0 10

Fers à Cheval	
F.O.B. Montréal	
No 1. No 2	
et plus petit et plus.	
Léger et pesant.....le qrt	3 75 3 50
Fers à neige.....	4 00 3 75
New Light Pattern " " "	3 85 3 60
Porterweight Nos 0 à 4.....	4 85
Fers "Toe weight" Nos 1 à 4.	5 95
Fers assortis de plus d'une grandeur au	
" pari, 1" c extra par ba. il. "	
F. O. B. Toronto, Hamilton, London & Guelph à 10c de plus par quart.	
Neverslip en fer, le 100 lbs.....	12 21
" en acier.....	15 00
Fers à repasser	
Mrs Potts No 55.....le set	0 65
" No 60 N. W. P.....	0 70
Fers à souder	
1. 1 1/2 lb.....la lb	0 29
2 lbs et plus.....	0 27
Fontes	
Calder.....tonne..	00 00 00 00
Carnbroe.....	00 00 00 00
Giengarnock.....	00 00 00 00
Summerlee.....	00 00 00 00
Canad enne.....	00 00 00 00
Fourches	
A foin, fumier, etc., 70 p.c.	
Garnitures de Canistres à lait	
25 p.c. de la liste.	
Graisse à Roues	
Ordinaire.....la grs	5 75 6 00
1ère qualité.....	13 00 15 00
Grates	
Jardin, mortier etc, 50, 10 et 5 p.c.	
Hachettes	
Canadienne, 40 à 42 p.c.	
Herminettes	
20 p.c. d'escompte.	
Huiles et divers	
Huile de Castor, East Indian.....lb	0 10 1/2
" " " " " " Commerciale ..	0 09
le gallon	
Huile Balmoral.....	0 00 0 40
Huile de Morse.....	0 50 0 55
Huile Olive pure.....	0 00 1 20
Huile de pieds de bœuf.....	0 00 0 90
Huile de loup marin, aff.....	0 00 0 55
" " " " " " paille	0 40 0 50

FERRONNERIES

QUINCAILLERIE

Coutellerie de poche, Coutellerie de Table. Hache-Viandes, Hache-Légumes. Armes en tous genres : Revolvers, Fusils et Carabines, Munitions, Scies, Haches, Outils Perfectionnés.

Venez examiner notre stock
il en vaut la peine

Nos prix comme toujours sont raisonnables.
Les commandes reçues par la malle sont remplies avec soin et les livraisons se font rapidement.

La Cie de Ferronnerie Letang
Limitée

287 et 289 rue St-Paul, Montréal.

Machinerie pour

Abattoirs et Empaquetage,

Moteurs Hydrauliques et

Presses à Filtrer POUR TOUS LES USAGES

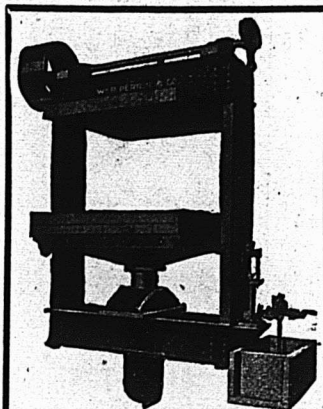

WILLIAM R. PERRIN COMPANY
TORONTO, ONT.
DEMANDEZ NOTRE CATALOGUE.

Huile de lin crue (net cash)	0 00	0 75
" bouillie	0 00	0 75
Ess. de Térébenthine	0 00	0 87
Goudron	0 00	4 00
Pitch	100 lbs	0 80

Instruments aratoires
70 p.c. de la liste.

Licous		
Cable 3/4	0 00	1 15
" 1/2	0 00	0 00
" 3/8	0 00	0 00
Cuir, 1 p.c.	0 00	3 90
" 1/4 p.c.	0 00	4 50
Javelle	0 00	2 40

Limes et Rapes		
Grant W. stern, 75 p.c.		
American, 75 p.c.		
G. Barton Smith, 75 p.c.		
Diston, 70 p.c.		
Arcade, 75 p.c.		
Kearney et Foot, 70 et 10 p.c.		
Mc Iellan, 70 et 5 p.c.		
Mechanic Star, 75 et 10 p.c.		
Holter, 80 et 10 p.c.		

Manches de Faulx
45 p.c. de la liste.

Mastic		
Morceaux en bri	100 lbs	1 90
" moins d'un bri	"	2 05
Vessie en bri	"	2 25
" qrt de 100 ou 200 lbs	"	2 40
Canistres de 25 lbs	"	2 35
" 12 1/2 lbs	"	2 65
" moins de 100 lbs	"	2 90

Mèches
Gilmour 60 et 5 p.c.
Rockford, 50 et 10 p.c.
Jennings Gen., net sur la liste.

Mèches de Lampe
60 p.c. de la liste.

Mèches de tarières
Esc. 55 p.c. sur la liste.

Mèches de Vrilles.

Clark	0 85	0 90
Diamond	1 00	1 50

Métal Anti-Friction

Tandem A	1 lb	0 27
" B	"	0 21
" C	"	0 11 1/2
Magnolia	"	0 25
Frictioniers Metal	"	0 22

Syracuse Smelting Works

Aluminum, genuine	0 45
Dynamo	0 29
Spéciale	0 25
Aluminum 99 p.c. pur Syracuse	0 50

Meules		
2 pouces, 40 à 200 lbs.	la tonne	20 00
" en dessous de 40 lbs	"	22 00

Moulins à Viande

Am Rcolins	pièce	1 25	5 00
Allemands	"	1 25	4 00

Munitons

Caps B B Dom.	50 et 5 p.c.	
Cartouches, Amer R. F.	40 p.c.	
" Dominion R. F.	50 et 5 p.c.	
" C. F.	30 p.c.	
" Amer	Sporting 15 p.c.	

C. F. Sporting, ajout r 5 p.c. à la liste.

Caps B.B. Amer.	40 p.c.	
Cartouhes blan/hes Trap	25 p.c.	
" chargé s Trap	30 p.c.	
" cuivre 55 p.c.		

Caps à cartouches Dom. 30 p.c.

Nipples
Ex. 70 p.c. sur la liste.

Outils en bois

Etablie, 50 p.c. de la liste	
Menuisier, 40 p.c. de la liste	

Papier à Étiase

Jaune ordinaire	le rouleau	0 35
Noir	"	0 45
Goudronné	le 100 lbs	1 70
Papier à tapis	la tonne	45 00

" feutre	100 lbs	2 00	2 20
" rouleau	0 00	0 60	
" gris, rouleau	0 30	0 35	
" à couv. roul.	2 pils	0 00	0 55
" "	3 pils	1 00	1 10

Papier Sablé et Emeri

Dominion fiant, 47 1/2 p.c.	
Sablé B. et A., 40 et 5 p.c.	
Emeri, 40 p.c.	

Peintures préparées

Pures	le gallon	1 25
Seconde qualité	"	1 10

Peintures en huile

Canistres de 25 lbs	1 lb	
Rouge Vénitien	0 05	
Jaune Chrome	0 11	
Golden Ochre	0 08	
Vert Impérial français	0 14	0 18

COULEURS 100 lbs

Blanc de plomb sec	5 00	7 50
Bouge de Paris, Red Lead	5 00	5 50
Venise, anglais	1 50	2 00
Ocre jaune	1 50	2 00
rouge	1 50	2 00
Blanc de Céruse	0 50	0 55

Pentures		
Jalouse Parker, 50 et 10 p.c.		
Pesantes en T et strap, 4 pcs, 1 lb	0 06	
" " 5 " "	0 05 1/2	
" " 6 " "	0 05 1/2	
" " 8 " "	0 05 1/2	
" " 10 et plus lb	0 05	

Légères en T et strap, 65, 10 et 2 1/2 p.c.

Pentures et gonds		
6 à 10 pouces	le 100 lbs	2 90
12 pouces et plus	"	3 90

Pieds de Roi

Baxwood, 75 et 5 p.c. de la liste.	
------------------------------------	--

Pierres

Washita	la lb	0 00	0 00
Hindustan	"	0 00	0 00
Labrador	"	0 00	0 00

Plaines

Voiturier, 50 et 10 p.c.	
Charpentier, 70 p.c.	

Pieuses d'acier pour Bouilloires

1/4 p.c.	2 50	2 60
3-16 "	2 60	2 70
3/8 "	2 50	2 60

Plomb

Saumons	100 lbs	0 00	3 00
Barres	"	0 05	0 04
F.ailles	"	0 04 1/2	0 04 1/2

Tu, av, esc. 35 p.c. sur la liste.

Plomb de chasse

Ordinaire	100 lbs	6 50
Chilled	"	7 00
Buck seal	"	7 50
Ball	"	8 00

Moins 22 1/2 p.c. F.o.b., Toronto, Hamilton, Montréal, London, St-Jean et Halifax.

Poids de Chassis

Sectional	le 100 lbs	2 05
Ordinaire	"	1 50

Poignées de Godendard

S. & D. No 3	la paire	0 00
" No 5	"	0 00
" No 6	"	0 00
Boynton	"	0 20

Poudre

S.S. Sans fumée Shot gun	100 lbs	0 85
ou moins	la lbs	0 85
10 0 lbs ou p'u	"	0 80

net 30 jours

Bâtes: x
Acier et fer malléable 50, 10 et 5 p.c.
Bois 25 p.c.

Rivets et Palatres

Rivets en fer, noirs et étamés, 60 et 10 p.c.	
Palatres cuivre, 30 et 10 p.c.	
Extra 1c. par lb sur rivets en fer pour boîtes c. rton 1/2 lb.	

Rivets en cuivre 45 et 10 p.c. et en boîtes de carton 1c extra par lb.

Roulettes de porte de grange

Acier	la dos	la paire
Stearns, 4 pcs	0 00	0 00
" 5 pcs	0 00	0 00

Lane—

No 11, 5 pds	0 00	0 00
No 11 1/2, 10 pds	0 00	0 00
No 12, 10 pds	0 00	0 00
No 14, 15 pds	0 00	0 00
Ball Lane	le pied	0 00

Soies

Egoines Dieston, 12 1/2 p.c.		
S. et D., 40 p.c.		
Godendard Dieston le pied	0 35	0 55
" S. et D., 35 p.c.		

Serrures

Ganadiennes, 45 et 10 p.c. de la liste.	
Eagle, 30 p.c.	

Soudure

Barre 1/2 et 1/2 garantie	1b	0 20
" commerciale	1b	0 19
Finle	1b	0 18

Soupières étamées

Tarières
Esc. 55 p.c. sur la liste.

Tôle d'acier
Nos 10 à 20.....100 lbs 2 25 2 75

T. le galvanisée

100 lbs	Queen*		
Comet	Amer	Head	
16 G	0 00	3 75	3 75
22 à 24	3 75	4 00	4 00
28 G	4 00	4 25	4 25
28 G	4 25	4 50	4 50
28 G américain équivalent à 28 G anglais.			
Tôle Canada, b. ite 5 1/2 f. nilles.	4 25	4 40	
" " 6)	4 50	4 60	

Ces prix s'entendent pour boîtes complètes de .00 à 1.00 lbs. Pour quantité moindre, ajouter 25c extra par 100 lbs.

Tôle noire

18 à 22 gauge	boite	2 60	3 00
24	"	2 65	3 25
26	"	2 70	3 00
28	"	2 75	0 00

Cordages, Ficelle à Lier, Ficelle d'Emballage

DE TOUTES DESCRIPTIONS

Manufacturées par

CONSUMERS CORDAGE CO.,

MONTREAL

LIMITED

MANILLE

- Cable,
- Corde à noix,
- Corde à ballots,
- Corde à foin,
- Corde à peaux,
- Corde goudronnée,
- Cordes à lignes dormantes, Etc.

RUSSE

- Ratline goudronné
- Spunarn goudronné,
- Lignes dormantes goudronnées,
- Cordes à voiles,
- Cordes de Jardiniers. Etc.



SISAL

- Cable,
- Corde à ballots,
- Corde à foin,
- Corde à peaux,
- Corde fabriquée à la main,
- Corde à pulpe,
- Corde à papier, Etc.

JUTE

- Corde à matelas,
- Corde à écorces,
- Corde goudronnée,
- Corde à cloches,
- Corde à licous, Etc.

EMPAQUETAGE

RUSSE — ITALIENNE — JUTE

- Cordes à lattes, marque "Lion."
- Cable de transmission, "Red Thread."
- Ficelle d'emballage et Corde à Matelas,
- Corde de Chanvre Anglaise garantie pur manille,
- Toutes les marques favorites de Fil à liens.

CAVERHILL, LEARMONT & Co

MAROHANDS EN GROS DE

- Grelots pour Attelages,
- Patins, Bâtons de Hockey,
- Coutellerie de Poche,
- Coutellerie de Table,
- Services à découper en boîtes,
- Ciseaux en boîtes,
- Fusils, Carabines,
- Machines à Coudre,

89 Rue Saint-Pierre

MONTREAL.

PRIX COURANTS—MONTREAL 30 JANVIER 1902.

Tôle noire du Canada	
52 feuilles	2 75
Demi poli.....boite	3 75
60 feuilles	2 85
75	2 95
Tourne-à-Gauche	
Lincoln et Whitting	6 25
Tuyaux à Bouilloire	
1 1/2 pce.....le pied	0 12 1/2
2	0 13
2 1/2	0 15
3	0 16
3 1/2	0 20
4	0 25
Tuyaux de poele	
et 6 pouces.....100 feuilles	7 00
5	7 50
Tuyaux en Fer	
Tuyau noir	
1.....100 pieds	3 00
2	2 9
3	3 10
4	3 45
1	5 00
1 1/4	7 10
1 1/2	8 50
2	11 35
Tuyau fer galvanisé	
1 1/2	4 40
2	5 0
1	7 15
1 1/4	10 00
1 1/2	12 0
2	16 00
Vernis	
Voiture No 1	le gallon 2 90 3 30
" body	3 00 9 00
" rubbing	4 00 5 00
Gold size	3 00 3 40
Meuble extra	2 40 2 80
No 1	1 90 2 00
Finl	2 70 3 10
Demar	3 30 3 70
Shellac blanc	5 00 6 00
" orange	4 80 5 50
Meuble Brwn Japan	1 80 2 00
Vernis à harnais.....gal.	0 00 1 80
" des.	1 10 1 20
" à tuyaux.....gal.	0 00 0 90
Standa rd V. N. Y., à finir	4 50 6 00
" à grain	3 50 4 50
" à polir	3 00 3 50

Vis à Bois	
Tête plate, acier, 87 1/2 et 10 p.c.	
Tête ronde " 82 1/2 à 10 p.c.	
Tête plate, cuivre, 80 et 10 p.c.	
Tête ronde " 75 à 10 p.c.	
Vis à Machine	
Têtes plates, 25 p.c. de la liste.	
" rondes, 20 p.c.	
Vitres	
Endosseus de 26 pouces (Star)	50 pds 100 pds
unls	2 10 4 00
26 @ 40	2 30 4 20
41 @ 50	0 00 4 70
51 @ 60	0 00 4 95
61 @ 70	0 00 5 20
71 @ 80	5 70 6 00
Zinc	
Spelter	100 lbs 5 00
Zinc en feuillés	
Bri 5 cwt.....100 lbs	5 50 5 75
Moins d'un bri.....	0 00 6 10

Prix de dé tail.		Bois durs.	
Frêne 1 à 3 pouces		le M	00 00 22 00
Merister 1 à 4 pouces		do	00 00 20 00
Merister 5 x 5, 6 x 6, 7 x 7, 8 x 8		do	00 00 27 00
Erable 1 à 2 pouces		do	30 00 35 00
Orme 1 à 2 pouces (dur)		do	35 00 40 00
Noyer tendre 1 à 2 pouces		do	30 00 35 00
Cotonnier 1 à 4 pouces		do	40 00 50 00
Bois blanc 1 à 4 pouces		do	25 00 30 00
Chêne 1 à 2 pouces rouge		do	00 00 50 00
Chêne 1 à 2 pouces blanc		do	00 00 60 00
Chêne figuré		do	60 00 80 00

Pin		Bois de Service	
1 pouce strip shipping cull		6 à 16 pieds	Prix en gros.
1 1/4, 1 1/2 et 2 pouces shipping cull		do	le M. \$13 00 16 00
1 pouce shipping cull sidings		do	13 50 16 50
1 1/4, 1 1/2 et 2 pces do		do	17 00 20 00
1 pouce qualité marchande		do	18 00 23 00
1 1/4, 1 1/2 et 2 pces do		do	24 00 34 00
1 pouce mill cull, strip, etc. No 2		do	26 50 36 50
1 1/4, 1 1/2 et 2 pces do		do	8 00 10 00
1 pouce mill cull No 1		do	8 50 10 50
1 1/4 et 2 pces do		do	12 00 14 00
3 pouces do		do	12 50 14 50
do do No 2		do	10 00 12 00
Epinette—1 pouce mill cull		5 à 9 pieds	do 10 00 12 00
1 1/4, 1 1/2 et 2 pouces mill cull		do	10 00 12 00
3 pouces mill cull		do	10 00 12 00
1 1/4, 1 1/2 et 2 pouces qualité marchande		do	14 00 16 00
Pruche—1, 2 et 3 pouces		do	11 00 13 00
Colombages en pin, 2 x 3, 3 x 3 et 3 x 4—aux chars		do	11 00 13 00
Lattes—lère qual. 4e		le mille	do 0 00 2 00
2ème d.		do	do 0 00 1 50

Spécialités	
Imperial Varnish & Color Co.	
TORONTO	
Vernis	
Elastiste, can. d'un gal.....	3 00
Granitine, floor finish, le gal.....	2 75
Maple Leaf Coach enamels:	
Grandeur 1, \$1.20; 2, 70c; 3, 40c chaque.	
Peintures Island City P. D. Dods & Co	
I. C. Pure white lead.....	6 25 6 50
I. C. paint.....	6 00 6 25
I. C. Special Decorators.....	5 75 6 00
No 1 I. C. White lead.....	5 50 5 75
No 1 Star lead.....	5 25 5 50
Peintures préparées, I. C. gall..	1 20
" " Nat " "	1 05

Charpente en pin			
de 16 à 24 pieds—3 x 6 à 3 x 11		do	18 00 22 00
de 25 à 30 do do do		do	20 00 24 00
de 31 à 35 do do do		do	26 00 2 00
de 16 à 24 do 3 x 12 à 3 x 14		do	30 00 38 00
de 25 à 30 do do do		do	24 00 28 00
de 31 à 35 do do do		do	30 00 32 00
Bois carré—pin			
de 16 à 24 pieds—de 5 à 11 pouces carrés		do	18 00 22 00
de 25 à 30 do do do		do	20 00 24 00
de 31 à 35 do do do		do	26 00 28 00
de 16 à 24 do de 12 à 14 pouces carrés		do	22 00 26 00
de 25 à 30 do do do		do	24 00 28 00
de 31 à 35 do do do		do	30 00 32 00
Charpente en pruche			
de 17 à 30 pieds jusqu'à 12 pouces		do	18 00 22 00
Charpente en épinette		do	18 00 22 00
do do rouge		do	28 00 35 00

CANIFS **H. BOKER & CIE** COUTEAUX

PERFECTIONNEE

MARQUE  DE L'ARBRE

DEPOSEE

RASOIRS **COUTELLERIE** CISEAUX

En vente dans les principales maisons de ferronneries en gros.

A. PRUD'HOMME & FRERE

IMPORTATEURS DE

Ferronneries, Métaux, Huiles, Peintures, Etc.

Nous offrons pour le commerce du printemps:

Ferblanc en grandes feuilles, Ferblanc de plomb, Tôle noire et galvanisée, Fil barbelé, Fil à lier le foin et Instruments Aratoires.

...Aux Meilleurs Prix du Marché...

1940 RUE NOTRE-DAME et 50-52 RUE O'CONNELL

MONTREAL

W. A. CARSON

Belleville Pottery Co.

BELLEVILLE, ONT.



J. ERLE CALDWELL

Successeurs de l'ancien établissement de

Hart Bros. & Lazier

Fabricants du

FILTRE A EAU CARBON

et de toutes les

LIGNES de FAIENCES



Tous les articles fabriqués avec la meilleure glaise du New Jersey, et garantis "Choix de Premières."

Ecrivez-nous et demandez notre catalogue et nos escomptes. Tous vos ordres recevront notre attention personnelle.

CLARK & DEMILL

MANUFACTURIERS DE

Machinerie à Travailler le Bois

Notre fonderie est pourvue des meilleures matières premières et nos ateliers, des outils les plus recents et les plus perfectionnés.

BUREAUX ET ATELIERS:

Directement au Sud de la Gare du C. P. R.

GALT, ONT.



Pendant la semaine terminée le 25 janvier 1902
MONTREAL-EST

Quartier St-Jacques

Rue Montcalm Nos 374 et 374½ Lot ½ S. E. 1152 avec maison en brique terrain 21.6 x 62 sup 1333; François Perrault à Bélonie Lamontagne dit Bocquette \$1000 [54538].

Rue Beaudry Nos 215 à 219 Lot 675 avec maison en bois et brique terrain 29. 6 x 74. 6 sup 2123; Charles Meilleur à Damase Allard \$2400 [54585].

Rue St Thimothee Nos 37 à 43 Lot 109 avec maison en brique terrain 85 x irr g sup 7224 Geo Esplin Cross à Gustave Chagnon \$3600 [54593].

Rue St Thimothee Nos 37 à 43. Lot 109, avec maison en brique, terrain 85 x irr g, sup 7224. Gustave Chagnon à Florence F. Christian épouse de Harry Hayward Henshaw; \$3600 [54594].

Rue Cherrier No 136. Lots pt N. E. 1203-90, pt S. O. 1203-91, avec maison en pierre et brique, terrain 22.6 x 120, sup 2820. Louis Martin Ad. Mongenais et al à Marie Anne Pellatier épouse de Eugène Tarte; \$5500 [54602].

Quartier St Laurent

Ave du Parc No 81. Lot 44-21, avec maison en brique, terrain 24 x 136, sup 3264. Adolphe Duperrault à Wm J. McGee; \$7500 [54544].

Rue St Urbain Nos 415 à 437. Lots 109-3 à 6, avec maison en pierre et brique, 4 terrains 21.10 d'un côté, 21.5 de l'autre x 120, sup 2595 chacun. Wm Rutherford jr à The Wm Rutherford & Son Co; \$16000 et autres considérations [54544].

Rue Emilie Nos 17 à 21. Lots 14-57, 58 pt S. E. 14-56, avec maison en pierre et brique, 3 terrains 18.5 x 80, sup 1440 chacun. Wm M. Knowles à Wm H. Kidston; \$4883 et autres considérations [54567].

Rue St Laurent Nos 26 et 28. Lot ½ ind pt S. E. 829, avec maison en pierre et brique, terrain 25.9 d'un côté, 25.10 de l'autre x 52, sup 1342. J. Ed. Raymond Dufresne à Marie Rachel I. Dufresne; \$5000 [54596].

Rue St Laurent Nos 906 et 908. Lot 11-28, avec maison en brique, terrain 25 x 92, sup 2300. André Silfred Delisle à Frédéric Michaud et Alfred Lambert; \$3000 [54600].

Quartier St-Louis

Ave Hotel de Ville, No 781. Lot 906-18, avec maison en pierre et brique, terrain 21 x 56 sup 1176. Joseph Tourangeau à Héloïse Villeneuve vve de Olivier Lecours; \$4500 [54543].

Quartier Ste-Marie

Rue St Ignace, Nos 2 à 10. Lot 76, avec maison en brique, terrain 18.9 x irr g sup 1658. Jos Rapidieux dit Lamaire à Ovíla Robillard et ux; \$3500 [54571].

Ave De Lorimier. Lot pt 1224, terrain 325x85, sup 27625 vacant. Geo. J. Sheppard & Edm Sheppard esqual à Joseph Hogue; \$1. et autres bonnes et valables considérations [54591].

MONTREAL-OUEST

Quartier St Antoine

Rue Shuter, No 121. Lot 1822-16, avec maison en pierre et brique, terrain 22 x 96.4 d'un côté et 96.6 de l'autre sup 2116. Wm J. McGee à Adolphe Duperrault; \$5900 [136002].

Rue Notre-Dame, Nos 2463 et 2465. Lot pt N. E. 418a avec maison en pierre et brique, terrain 30 x irr g, d'un côté et 114 de l'autre,

HOTEL A LOUER LACHINE

Contient plus de trente chambres à coucher, chauffage à l'eau chaude, grande salle de bal, etc. A une belle façade sur le fleuve, et est favorablement situé au point de vue de la gare du chemin de fer des chars électriques et du point de débarquement des bateaux. Très bien installé pour un hotel, un club ou une grosse maison de pension: — Possession immédiate. — Loyer modéré.

THE J. CRADOCK SIMPSON REAL ESTATE & AGENCY COMPANY

Batisse Banque des Marchands 205, RUE ST-JACQUES, MONTREAL

supr 3643. Le Shérif de Montréal à Le Crédit Foncier Franco Canadien; \$100 [136003].

Rue Prince Arthur, No 344. Lot pt N. E. ½ de 1822-72, avec maison en pierre, terrain 23.6 x 97, sup 2279.6. Dame Annie Morris épouse de Gavin Houston à Wm H. A. Blachford; \$4,500. [136011].

Rue Sherbrooke, No 1146. Lot 1664-3, avec maison en pierre et brique, terrain irr g sup 3224. Thomas Briggs Brown à James Alexander \$9000 et autres considérations (136012).

Rue St Félix, No 89. Lot ½ ind 698 et autres lots à St Laurent, avec maison en brique, terrain 60 d'un côté 60.3 de l'autre x 36.7 d'un côté et 37 de l'autre, sup 2217. Joseph Dansereau à Gédéon Prudhomme; \$425 [136013].

Rue City Councillors, Nos 52 et 54. Lot pt N. O. 1193, avec maison en brique, terrain 40.6 de front 39.3 en arrière x 77.6. Melle Margaret Ann Day à John Nutt; \$2700 [136016].

HOCHELAGA ET JACQUES-CARTIER

Quartier Hochelaga.

Rue Dezery. Lots 54-59, pt S. E. 54-60; 1 terrain 25 x 100; 1 do 15 x 100, chacun vacants. Le Shérif de Montréal à La Banque Provinciale; \$980 [93684].

Rue Dezery, Nos 117 à 125 et ruelle Prevost, Nos 23 et 25. Lots 54-120, 121, 122, avec maison en brique, terrain 75 x 100. Valery Ruffier à Joseph Perron; \$7500 [93686].

Rue du Havre, Nos 350 à 362. Lots 166-244 à 247, avec maison en brique, 3 terrains 21 x 80 sup 1680; 1 do 22.3 d'un côté 25.3 de l'autre x 80 sup 1900. The Montreal Loan & Mortgage Co à Léon Martel et Léon Martel jr; \$1000 [93709].

Quartier St-Denis

Rues Gilford et St André. Lots 325-380, 463 terrain 24 x 85 sup 2040; 1 do 22 x 94 sup 2068 chacun vacants. Isaie Préfontaine à Marguerite Ellen Mannon épouse de Henri H. Brosseau; \$1000 [93654].

Rue Boyer. Lots 328-9 à 23, 75 à 89; 15 terrains 25 x 95 sup 2375; 15 do 25 x 100 chacun vacants. Charles Langlois à Louis Arsène Lavallée; \$5484.37 [93710].

Rue St André. Lot 7 591, terrain 25 x 63.5 d'un côté et 63.7 de l'autre sup 1587 vacant. Edm. Lépine à Dolphis Lacombe; \$200 [93755].

Rue Chambord No 442 Lot ½ S. E. 331-129 avec maison en brique terrain 25 x 86 sup 2150; Alexander Gunn à Siméon Provost \$800 [93759].

Rue St André Nos 1296 et 1298 Lot 325-69 avec maison en brique terrain 22 x 75 sup 1650; Joseph Ferron à Lessard & Harris \$2000 [93760].

Quartier St Gabriel

Rues Wellington No 282 et Charlevoix. Lots 3308-a, c, avec maison en bois, 1 terrain irr g, sup 5756; 1 do 6 x 40 d'un côté et 39 de l'autre, sup 237. Thos Anderson Trenholme à Stephenson Goodbody; \$2996.50 [93725].

Quartier St Jean-Baptiste

Rue St André Nos 956 et 952. Lot 10-134,

ETIQUETTES

N'importe quelle grandeur.
1 à 17 couleurs.
Tous les procédés

Etiquettes pour Costumes. Etiquettes pour le Stock.
Dessins soumis.

LEVY & CO., IMPRIMEURS, TORONTO
19 Leader Lane



BERNARD CAIRNS

Ce qu'il y a de mieux en

Etampes en Caoutchouc

Seaux, Vignettes à jour (Stencils), etc.

10 rue King Ouest, Toronto.

Diplômé à l'Exposition de Toronto en 1900.

ALEX. D. M GILLIS

Marchand en Gros de Provisions

29 Rue William, Montréal.

Achats ferme ou consignation de Beurre, Fromage, Œufs, etc. Entrepôt frigorifique considérable.

Windsor Paint Co. Limited
Windsor, Ont.
Fabricants de Vernis, Peintures,
Couleurs et Emaills de Haute Qualité.

LUDGER GRAYEL, Agent,

76 et 28 Place Jacques-Cartier, Montréal.

Ontario Nut Works, Paris.

BROWN & CO.

Manufacturiers

d'ECROUS moulés à chaud,
de toutes grandeurs, carrés
et hexagones.

POMPES

en FER et
en CUIVRE

Aspirantes et Foulantes;
à main et à moteurs,
pour Puits.



Pour tous les usages. Nous pouvons répondre à vos besoins avec la qualité la meilleure et les prix corrects. Catalogues et informations complètes sur demande.

THE R. McDOUGALL CO., Limited
Manufacturiers, GALT, Canada.

avec maison en bois et brique, terrain 24 x 94, supr 2256. A. Charpentier & Cie à Marie Louise Roy; \$1500 [93638].

Rue St André Nos 950 et 952. Lot 10-134, avec maison en bois et brique, terrain 24x94, supr 2256. Marie Louise Roy à James Price; \$300 (à reméré) [93639].

Rue Rachel Nos 127 à 127b. Lot 6-6, avec maison en pierre et brique, terrain 25 x 100. Anthime Dubreuil à Hector Lamontagne; \$6166 [93640].

Rue St Dominique Nos 896 et 898, avec maison en brique, terrain 30 x 63, supr 1890. Charles Nap Fortin à F. X. Horace Charbonneau; \$1800 [93664].

Rue Durham Nos 13 et 15. Lot 1-187, avec maison en brique, terrain 25 x 103, supr 2575. Céline Perrault Vve de Amable Goulet et al à Omer Archambault; \$1275 [93753].

Rue Seaton No 61. Lot 1-396, avec maison en brique, terrain 25x118, supr 2950. Edouard Chevalier à Joseph Durand; \$1000 [93757].

Ste Ounégonde

Rue Notre-Dame. Lots 2505, pt N. E. 2504 avec maison en pierre et brique, terrain 30 x 110; 1 do 15 x 110. Jacques R. Savignac à The Montreal Rolling Mills Co; \$6187.50 [93724].

St Louis-Mile-End

Rue Mance. Lot 1/2 S. 12-16-24, terrain 25 x 100 vacant. The Montreal Investment & Freehold Co à George Grimson; \$425 [93688].

Rue Clark. Lot 1/2 S. E. 11-420 avec maison en pierre et brique, terrain 37.6 x 88. Héloïse Villeneuve Vve de Olivier Lecours à Frédéric Michaud & Alfred Lambert; \$4000 [93761].

Westmount

Ave Lansdowne. Lot pt 220-4 avec maison en brique, terrain supr 3200. Alexander Stewart à Leonard Greenwood; \$3500 [93644].

Sherbrook Lot 208-28c, 208-29c avec 2 maisons en pierre et brique terrain 50 x 112.6; Emery Lespérance à J. Ritchie Bell \$15750 [93646].

Rue Ste Catherine Lot 1434-17 avec maison en pierre et brique terrain 26 x 100. Philomène Clark Vve de Edm. Marcotte à Henry Barr O'Neil; \$6000 et autres considérations [93701].

Ave Clark. Lot 301-14, pt N. O. 302-1, pt pt S. E. 301-13, avec maison en pierre et brique, terrain 24.9 de front 24.11 en arrière x 137.10 d'un côté et 137.8 de l'autre. Jos Wm Harris à Fanny Mosias épouse de Jacob M. Orkin; \$7750 [93713].

Rue Abbott, No 114. Lot pt N. O. 1434-79, pt S. E. 1434-78 avec maison en brique, terrain 20 x 95.3. Robert F. Lorne Cockburn et al à Robert F. L. Cockburne; \$1751 [93726].

Rue Abbott, No 116. Lot pt N. O. 1434-78 avec maison en brique, terrain 20 x 95.3 Robt Fred Lorne Cockburn esqual à Sara Francis Gardner; \$2100 [93734].

Ave Prince Albert. Lot 214-20a, 214-21a, 214-20b, 214-21b. terrain 100 x 141 d'un côté et 140.6 de l'autre vacant. Margaret Fraser Kelly à Jane Maxwell Auld épouse de Wm Alex Baker \$3000 [93743].

Rue Sherbrooke. Lot 374-2-2, terrain 25 x 120.5 d'un côté et 115 de l'autre, supr 2954 vacant. Jane Maxwell Auld épouse de Wm Alex Baker à Isabella Moir Vve de John Archibald; \$3544.80 [93744].

Ave Claremont. Lots 208-39a, 38a, 37a, 39, 38, 37d pt S. E. 208 31e, 32e, 33f; terrain 80 de front 79.6 en arrière x 191 d'un côté et 198.6 de l'autre vacant. La faillite J. L. Thompson & Co à Samuel Price; \$100 et les hypothèques [93769].

St-Henri

Rue St Ferdinand. Lot 1/2 ind. de 1888 et 1/2 indivis de 1/2 ind. de 1888, avec maison en brique, terrain 42 x 76. Alfred Gornon père et al à Napoléon Quenneville; \$1333.33 [93747].

V. L. ACOMBE, Architecte,
395 rue Lagacheitère.

L. R. MONTBRIAND,

Architecte et Mesureur,

No 230 rue St-André,

Montréal.

J. EMILE VANIER,
Ingénieur Civil et Architecte.
Ancien élève de l'École Polytechnique. - Constructions Civiles et Religieuses, Aqueducs, Egouts, Fava-vagos. - 20 années de pratique.
107 rue St Jacques, Montréal

HORMISDAS CONTANT, Entrepreneur PLATRIER, 200 rue Beaudry. Phone Bell E. 1177.

E. DOUVILLE, Plombier
137b rue St-Urbain, Montréal.

L. GILARD & CIE, Plombiers, Couvresse, Ferblantiers. Spécialité: Corniche en tôle galvanisée. 695 rue St-Denis. Tel. Marchands 1910. Tel. Bell, Est 1017.

O. M. L. AVOIR,

Peintre-Décorateur,

Peintre d'enseignes

et de Maisons. - - -

Tapissier et Blanchisseur,

No 482 rue St-Hubert,

Telephone East 1412.

Montréal.

L'ECHELLE WAGGONER est la meilleure sur terre pour placer les doubles chassis, enlever la glace des dalles, peinturer, faire la plomberie et pour tous usages. Nos échelles et nos voitures à échelles pour le feu, dans les villes et villages, sont à bon marché et les meilleures. Catalogue gratis.

The Waggoner Ladder Co., Limited,

LONDON, ONT.

Tel. Bell up 971

The Canada Electric Co.

L. ROUSSEAU, Gérant. 2503 Ste-Catherine
Installation de lumière électrique et d'horloges de contrôle électrique, téléphones pour entrepôts, cloches électriques, etc. Seuls agents pour la
STANDARD ELECTRIC TIME CO. de
Waterbury, Conn.

PRODUITS DE ONEIDA COMMUNITY

LICOU, CHAINES À VACHES,
Mains-de-Guide (Snaps), etc., etc.

Toutes les grandeurs, tous les genres. Peuvent être obtenus de tous les Jobbers du Canada.

Fabrique: - NIAGARA FALLS, Ont.

Ontario Silver Co., Limited

NIAGARA FALLS, Canada.

Manufacturiers de Cuillers, Fourchettes, Coutellerie et Articles en plaqué.

Demandez notre catalogue et nos cotations.

Machinerie à faire les Chemins

Machines à dresser les routes "Champion," Broyeurs de pierres, Rouleaux compresseurs, Balayuses de rues, Etendeuses de macadam, Charrues à terrassements, Raclours niveleurs à roues.

The Good Roads Machinery Co., Limited.
John Challen, gérant, HAMILTON, Ont.

Maisonneuve

Rue Bourbonnière. Lot 18-145, terrain 23 x 102 vacant. Issie Préfontaine à Marguerite Ellen Mannon épouse de Henri H. Boisseau; \$500 [93655].

Rue Ontario. Lots 8-323 à 329, pt 8-328, 5 terrains 24 x 160.6; 1 do 120.5 x 43 chacun vacants. Benoni St Jean à Jos Darius Martineau; \$4500 [93716].

Rue Adam. Lot la-867, terrain 27 x 100 vacant. Napoléon Deslauriers à Joseph Elzéar Villeneuve; \$900 [93762].

Côte St-Paul

Bord du Canal Lachine. Lot pt 3601, terrain 120 x 270 d'un côté et 200 de l'autre, supr 28200 vacant. Wm Dorrington Beardsell à Enoch James Stuart; \$2000 [93707].

Rue Angers. Lot 3407-52, terrain 44.8x120 vacant. La succession Daniel Hadley à Thos J. Evers; \$380 [93733].

Verdun

(Isle au Heron). Lot 1/12 ind 4705 terrain supr 180 acres. James Leggat à Henry Blackford; \$200 (à reméré) [93648].

Rue Ross. Lots 3405-104, 105, avec maison en brique, 2 terrains 25 x 112.6 chacun. Ovide Brunet à Hormisdas Sauvé; \$2300 [93717].

Kensington

Ave Madison. Lots 162-8, 9, 147, terrains 25 x 106 chacun vacants. Wm J. Morrice à Wm C. Sanders; \$285 [93649].

Notre-Dame-de-Grâces

Lot 51-8, terrain 454.6 de front, 464.5 en arrière x 556 supr 253699. Matthew Hutchinson à J. Ritchie Bell; \$2895 et autres considérations; [93645].

Lot 51-8 terrain 454.6 de front 464.5 en arrière x 556 supr 253699. J. Ritchie Bell à Emery Lespérance \$8395. [93647].

Ave Cool Brook Lot 52-159 terrain 25 x 116 vacant; Rémi Gohier père et Arthur Ed Gohier à Horm. Papineau \$200 [93698].

Droits dans les lots 1/9 ind 63, pt 179, 1/11 ind de 1/2 ind pt. 179. Charles Prudhomme à Dandurand Brodeur & Boyer; \$3000 [93702].

Sault aux Récollets

Lot 228-58, terrain vacant. Grégoire Léveillé à Godfroi Pelletier; \$400 [93700].

Rue St André. Lot 488-112 b, terrain 25 x 80. Le Shérif de Montréal à The Canadian Savings Loan and Building Association; \$474 [93748].

Rue St Hubert. Lot 489-272, avec maison en bois, terrain 25 x 87. Dolphis Lacombe à Elm. Lépine; \$600 [93754].

St-Laurent

Lot pt 541. Adélar Allard à Hormisdas Cardinal; \$375 [93677].

Lots 343-262 à 272, 321, 322. La faillite Cyprien Lacroix à Rémi Gohier & Fils; \$1250 [93697].

Lot 1/2 ind 342-273 à 282 et autres immeubles. Joseph Dansereau à Gédéon Prunhomme; \$425 [93730].

Lachine

Lot pt 1007. Louis Pigeon à Basile Pigeon; \$150 [93672].

Lot pt 1007. Napoléon Pigeon à Basile Pigeon; \$150 [93673].

Lot pt 1007. Julie Pigeon épouse de Nephthalie Boudrias à Basile Pigeon; \$150 [93674].

Lot 746-18. Napoléon Dagenais à Elizabeth Nagle épouse de Patrick Donnelly; \$1075 [93678].

Lot pt S. E. 232-1. Jos. Alphonse Paré à John Wynnes; \$225 [93680].

Lots pt 254, 262. La Communauté des Sœurs de Ste Anne à l'Œuvre et Fabrique des Saints Anges de Lachine; \$6975 [93681].

Lot pt 909 pt 254. La Communauté des Sœurs de Ste Anne à Jos Adélar Descarries; \$1 [93683].

Pointe-Claire

Lot 151. François Brunet à Gulhelmine

Trottier Vve de Louis Brunet et al \$875 [93766].

Pointe-aux-Trembles

Lot pt 179. Alphonse Beaudry à Joseph Beaudry; \$450 [93758].

Voici les totaux des prix de ventes par quartiers:

St Jacques.....	\$16,100 00
St Laurent.....	36,383 00
St Louis.....	4,500 00
Ste Marie.....	3,500 00
St Antoine.....	22,625 00
Hochélagé.....	9,480 00
St Denis.....	9,484 37
St Gabriel.....	2,996 50
St Jean-Baptiste.....	12,041 00
Ste Cunégonde.....	6,187 50
St Louis Mile-End.....	4,425 00
Westmount.....	43,495 80
St Henri.....	1,333 33
Maisonneuve.....	5,400 00
Côte St Paul.....	2,000 00
Verdun.....	2,880 00
Kensington.....	285 00
Notre-Dame de Grâces.....	14,490 00

\$197,606 50

Les lots à bâtir ont rapporté les prix suivants:

Rues	Quartier	Le pied
Rues Gilford et St André, St Denis		24 2/5c
Rue Boyer, do		6 4/7c
Rue St André, do		12 3/5c
Rue Mance, St Louis Mile End		17c
Ave Prince Albert, Westmount		21 3/10c
Rue Sherbrooke, do		\$1.20
Rue Bourbonnière, Maisonneuve		17 3/10 et 21 3/10c
Rue Ontario, do		19 1/2c

PRÊTS ET OBLIGATIONS HYPOTHÉCAIRES

Pendant la semaine terminée le 25 janvier 1902, le montant total des prêts et obligations hypothécaires a été de \$110,273, divisés comme suit, suivant catégories de prêteurs:

Particuliers.....	\$69,636
Successions.....	8,000
Cies de prêts.....	15,887
Autres corporations.....	16,750

\$110,273

Les prêts et obligations ont été consentis aux taux de:

5 p.c. pour \$600; \$1,000; \$1,250; \$2,000; \$4,500; \$5,000 et \$16,500.

5 1/2 p.c. pour \$1,000; \$1,500; \$1,600; \$2,200; \$3,500 et \$6,000.

Les autres prêts et obligations portent 6 pour cent d'intérêt à l'exception de \$150; \$1,000; \$8,000 à 7 pour cent et \$266 à 8 p.c.



Contrats donnés

Chez Jos. Sawyer, architecte, rue Saint-Antoine, No 621. Une bâtisse, rue Payette, à 3 étages, formant 5 logements et un magasin et réparations à une autre bâtisse située rue des Seigneurs. R. Laberge, entrepreneur général. Propriétaire, Nap. Vallée.

NOTES

La Communauté des Clercs St Viateur vient de confier à M. Alph. Content, architecte, les travaux pour la construction du corps principal du collège Bourget de Rigaud, la dimension est de 55 x 125 pieds, à 5 étages, façade en pierre de taille, ainsi que de grandes améliorations à l'aile actuel.

M. Alph. Content, architecte a accordé à M. Incien Benoit le contrat du maître-autel de l'église St Louis de France.

FERRONNERIES. HUILE. PEINTURES. CHARBON. ETC., ETC.

E. LAMONAGHE
Manufacturiers et Importateurs.
Montréal.

FAUCHER & Fils

Importateurs et Marchands-Ferronniers

Bois et Garnitures de Voitures

Fournitures pour Carrossiers et Forgeons, telles que Fer en barres, Acier, Charbon de forge, Peintures, Vernis, etc.

Nos. 796 à 802, Rue Craig,

MONTREAL.

Téléphone Main 576

Laurence & Robitaille

MARCHANDS DE

Bois de Sciage et de Charpente

BUREAU ET CLOS

Coin des rues Craig et St-Denis

Bell Tél., Main 1488. MONTREAL
Tél. des Marchands, 804.

CLOS AU CANAL

Coin des Rues William et Richmond

Bell Tél., Main 384

Tel. Bell Main 3951 Tel. Marchands 1381

T. PREFONTAINE & CIE

LIMITÉ

Bois de Sciage et de Charpente

GROS ET DETAIL

Bureau: coin des rues NAPOLEON ET TRACY
STE-CUNEGONDE

Clos à bois, le long du Canal Lachine, des deux côtés. Téléphone Bell 8141, Montréal.

Spécialité: Bois préparés de toutes façons, assortis en longueurs et largeurs en grande quantité.

Lampe à Gaz "Auer"



Produit le Gaz qu'elle brûle.

Donne une lumière douce égale à celle de 100 chandelles. Reposé les yeux. La meilleure pour lire ou coudre. Coûte moins que l'huile. Facile à conduire, juste ce qu'il faut pour votre maison, magasin, ou église. Votre argent remboursé si la lampe ne remplit pas votre attente. Catalogue gratis demandez-le.

LA CIE DE LUMIERE AUER, MONTREAL.

M. Alph. Content, architecte a accordé à MM. Pronoveau & Martineau le contrat pour un perron en pierre à l'église du Sault aux Récollets.

M. J. O. Turgeon, architecte a accordé à F. Décarie & Fils le contrat des enduits de l'église de Keesville, N. Y. et les fixtures pour l'électricité de la même église à The Canada Electric Co.

M. Jos Venne, architecte recevra jusqu'au 1er février les soumissions pour la façade de l'église de St Louis du Mile-End.

Permis de construire à Montréal

Rue St Hypolite No 522, modifications à une maison; coût probable \$1000. Propriétaire, Alfred Catadal (1041).

Rue Huntley près de la rue Fleurimont, une maison formant un logement 25 x 25, à un étage, en bois et brique, couverture en gravois; coût probable \$600. Propriétaire, W. Bennett (1042).

Rue Gilford près de la rue St André, une maison formant un magasin et 2 logements, 22 x 40, à 2 étages, en bois et pierre, couverture en papier et ciment; coût probable \$1900. Propriétaire, Elzéar Martel; entrepreneur, N. Leclaire (1043).

Rue Berri, No 235, modifications à une maison pour en faire un magasin; coût probable \$400. Propriétaire, M. Larue; entrepreneur, J. A. Gauthier (1044).



Du 4 au 11 février 1902.

District de Montréal.

J. A. Paiement vs A. Gonstein alias Goldstein.

Montréal—Les lots 11-14, 16 du quartier St Laurent situés rue Mitcheson, avec bâtisses.

Vente le 6 février, à 10 h. a. m. au bureau du shérif.

A. E. Shippel vs Wm. A. Cornell esqual. Montréal—Le lot 79 du quartier Saint-Jacques, situé rue Wolfe, avec bâtisses.

Vente le 6 février à 3 h. p. m., au bureau du shérif.

The British Empire Mutual Life Insurance Co vs Napoléon Préfontaine interdit.

Montréal—Les lots 11 46, 48 du quartier St Laurent, situés rue St Laurent, avec bâtisses.

Vente le 6 février, à 11 hrs a. m., au bureau du shérif.

District de Montmagny

Antoine Lacroix vs Dame Vve Léon Mercier. St Michel—Les lots 330 et 332 avec bâtisses.

Vente le 6 février, à 10 h. a. m. à la porte de l'église paroissiale.

Anselme Drouin vs Alph Morisset. St Michel—Les lots 510 à 513 et 513a, avec bâtisses.

Vente le 6 février, à 10 h. 45 m. a. m. à la porte de l'église paroissiale.

District d'Ottawa

Joshua Allard vs Timothy Lynch. Canton Cameron—Le lot 2 du 2ième rang, avec bâtisses.

Vente le 4 février, à 10 h. a. m., au bureau d'enregistrement à Hull.

District de St Hyacinthe

Alf. Lapalme vs Edm. Bernier et al. St Hyacinthe—Le lot 446 situé rue Casca-des, avec bâtisses.

Vente le 5 février à 10 h. a. m., au bureau du shérif.



PROVINCE DE QUEBEC

Cessations de Commerce

Hull—Durocher Israel, hôtel; Chas O'Connor succède.

Cessions

De Lorimier—Pigeon Pierre A., constructeur.
Hull—Mullan J. A., épicier.
Montréal—Laporte Joseph, bois et charbon.
Léveillé Gregoire, plâtrier.
Beauchamp Joseph, épicier.
Empire (The) Advertising Co, (Donald Clarke).

Pierreville Mills—Descheneaux F., mag. gén.
Québec—Roy J. Albert, épicier.
St Boniface de Shawenegan—Tremblay C., mag. gén.
Ste Rose du Degèle—Gagné Arthur, mag. gén.
Thetford Mines—Black & Ross, mag. gén.

Décès

Montréal—Sylvestre Hyacinthe & Son, ferronnerie; Hyacinthe Sylvestre.

Curateurs

Danville—V. E. Paradis à Vigneau M., épicier.
Montréal—J. McD. Hains à R. A. Dickson & Co, bijoutiers.
C. H. Beauchemin à Grégoire Narcisse, bijoutier.
Québec—Geo. Darveau à Lebling D., bimbeloterie.
St Philippe d'Argenteuil—Lamarre & Galais à J. N. A. Carrière, mag. gén.
Shawenegan Falls—V. E. Paradis à Gingras J. E., meubles, etc.

Concordas

Quebec—Pouliot & Gervais, peintres; à 50c dans la piastre.

En Difficultés

Buckingham—Thompson, J. W. merceries et chaussures, offre 45c dans la \$.
Montréal—Teitlebaum, Joseph, commerçant.
Beaudry E. P. épicier, offre 50c dans la \$.
Cousineau, Joseph, bois et charbon.
Laporte, Joseph bois et charbon.
Steel & Brunet, meubles.
Duquette, Chas, chaussures.
St Prime—Fradette, J. T. mag. gén.
Thetford Mines—Black & Ross mag. gén.; ass 7 Fevrier.

Dissolutions de Sociétés

Côte St Paul—Montreal (The) Size Co, mfr de colle.
Labelle—Simard & Laroque, mag. gén.
Montréal—Beaudoin R., épicier.
Catudal Mde & Cie, hôtel.
Durocher & Frère, maçons.
Kingman & Co, agents.
Manchester (The) Clothing Co.
Merchants Awning Co.
Swartz Jacob & Son, mfr de bretelles.
Canadian Automachine Co.
Dominion Cloak Mfg Co; M. Shapiro se retire, Joseph & Nathan Freedman continues; même raison sociale.
Michaleon I. L. & Sons, bijoutiers.
Curry, Muir & Co, agents d'annonces.

Fonds à Vendre

Cedar Hall—Paquet Ulric, boulanger.
Montréal—Diamond (The) Lighting Co.
Duval J. A., ferronnerie.
Goulet Mde Théo., chaussures.
Québec—Roy J. Albert, mag. gén.

COMPTABLES.

F. X. BILODEAU. A. O. CHALIFOUR
BILODEAU & CHALIFOUR,

Comptables, Auditeurs et
Commissaires, Liquidateurs
de faillites.

No 15 rue Saint-Jacques,
Téléphone Bell Main 3232. Montréal.

WM. RENAUD,

Comptable, Auditeur et
Commissaire. Spécialité:
Règlement des affaires de
Faillites.

No 15 rue St-Jacques,
Téléphone Main 2274. Montréal.

CHARTRAND & TURGEON

COMPTABLES

180 ST-JACQUES, MONTREAL

Tél. Bell Main 2638.

Tél des Marchands 642.

AU COMMERCE

Collection faite par toute la Puissance.
Satisfaction garantie.
Conditions exceptionnelles.
Références de première classe.
Liste d'abonnés envoyée sur demande.

JOS. BAON,

COMPTABLE ET COLLECTEUR

80 Rue St-Gabriel - - - Montréal
Tél. Bell Main 1650

ALEX. DESMARTEAU,

Successeur de Charles Desmarteau,

COMPTABLE, AUDITEUR,

LIQUIDATEUR DE FAILLITES

Commissaire pour
Québec et Ontario.

Bureaux, 1598 et 1608 rue Notre-Dame,
Montréal.

GAGNON & CARON,

Curateurs, Experts Comptables.

Bâtisse des Chars Urbains,

Tel. Bell Main 815. B. P. 911 Montréal.

Arthur Gagnon, Gérant de la Succession
Hon. Jean Louis Beaudry.

L. A. Caron, Auditeur de la ville de Mal-
sonneuve et de la Chambre de Com-
merce du district de Montréal.

Arthur W. Wilks

J. Wilfrid Michaud

WILKS & MICHAUD,

Comptables, Auditeurs, Commissaires pour
toutes les provinces.

Règlement d'affaires de Faillites.

211 et 212 Bâtisse Banque des Marchands

Téléphone Main 4125 MONTREAL.

GEO. GONTHIER

Expert Comptable et Auditeur

EXPERT REPRESENTANT

The Account, Audit & Assurance Co'y,
Limited, New York

Spécialité: Audition de livres et organisation
de comptabilité d'après méthode appelée
"Balance Sheet System of Accounts."

11 et 17, Côte de la Place d'Armes

Tel. Bell Main 2113. MONTREAL.

LS. DESCHENES

ÉNGANTEUR DE COMMERCE

Jobber en Chaussures

No 60 RUE ST-JEAN

QUEBEC

N. B.—Messieurs les marchands de la campagne
épargneront de l'argent en venant me faire visite
avant d'acheter ailleurs. J'ai constamment en
mains toutes sortes de jobs pour leur commerce.

Fonds Vendus

Ahuncstic—Doran J. M., hôtel.
Montréal—Daoust Alph, épicier; à O.
Robert.
Lesage T. H. épicier; à A. Surprenant.
Girard H. & Co, épicier.
Fred A. & Co, chapeaux et fourrures; le
commerce de détail à Dora Mundle.
O'borne A., bois et charbon.

Incendies

Granby—Gulline (The) Horse Collar Co; ass.
Sherbrooke—Examiner Printing Co; ass.
Wilson, H. C. & Son, pianos, etc.

Nouveaux Établissements

Arthabaskaville—Lemieux, F. X. & Co;
agents financiers.
Cowansville—Belair Bros, forgerons.
Hull—Bédard & Pillion, tailleurs et merce-
ries.
Montréal—Deeb & Abraham, nouv.
Delfosse (The) Co, articles d'étalages, de-
mande charte.

Frankan, Adolphe & Co Ltd, incorporée.
MacKinnon (The) Tea Co; R. I. MacKin-
non.

Montreal (The) Cigar Co; a obtenue charte.
Moore T. F. (The) Co, bois et charbon;
demande charte.

Mount Royal Assurance; demande charte.
Canadian (The) Automachine Co.
Goldenstein, I. S. bijoutier en gros.

Lepage's Original Five Dollar suit.
Merchants Awning Co.
Progress (The) Mfg Co.

Rouse & Rouse, bois et charbon.
Belair, J. L. & Fils meubles.

Copland Wm F. & Co, menuisiers; Cather-
rine Fraser.
Dansereau T. & Cie, bois et charbon.

Dubé J. A. & Cie, chaussures; Mde J. A.
Dubé.
Willems G. & Co, éditeurs "L'Eclair."

Québec—Dery J. P. & Fils, libraires; Arth.
Dery.
Turcotte, Frères & Cie, ép. en gros.

St Charles—Hébert & Guertin, mag. gén.
Lamontagne & Fournier, ép. en gros.
St Jean—Corticelli (The) Silk Co, incorporé.

Desmarais J. F. & Co, mag. gén.; Mde J.
F. Desmarais.
Richelieu River Navigation Co.
Warwick—Murphy Bros, marchands d'ani-
maux.

PROVINCE D'ONTARIO

Cessations de Commerce

Manotick—Williams Mrs H., mag. gén.; C.
G. Folks succèdent.
North Gover—Craig Robert T., ép. en gros; J. R.
Leach succèdera le 1er mars.

Cessions

Deihi—Cable, Wm. mag. gén.
Falding—Rankin, S. A. mag. gén.
Moorfield—Scott & Welsh, mag. gén.
Newmarket—Davidson Bros, ép. en gros.
Ottawa—Ottawa Bargain Co, merceries.
Toronto—Quinn, Michael Mfr blouses-
Taylor, F. C. chaussures,
Wolfe, R. articles de modes, etc.

Décès

Hamilton—Richmond Alfred ép. en gros.
En Difficultés
Ottawa—Lapointe & Cie, nouveautés;

En Liquidation

Hamilton—Calder, John & Co Ltd, hardes
en gros.

Dissolutions de Sociétés

Ottawa—Pratt & Bishop, chaussures.
Fonds à Vendre

Belton—Gibson John, mag. gén.
Hamilton—Barker Geo. H., ép. en gros; la suc-
cursale de la rue Napier.
McIlwraith J. G. & Co, nouveautés; par
encan 5 février.

Shelburne—Peart G. H., meubles, etc.
 Toronto—Reid Alex., épiciers etc.
 Kingsley E. L. & Co, chaussures; par en-
 can 12 février.
 Toronto (The) Cold Storage Co Ltd.

Fonds Vendus

Inwood—Taylor M. E., mag. gén; à Wm T.
 Fulton.
 Toronto—Towke E. W., hardes et merce-
 ries; à Frank W. Singer.
 Blong E. V., épiciers; à J. C. Pearson.
 Dusseau M. G., épiciers.
 Walsingham Centre—Pirie Geo., mag. gén;
 à Geo. Louk.

Incendies

Tilestown—Creighton John, meunier.
 Oil Springs—Duggan W. E., mag. gén; ass.
 Peterboro—Rudkins Kale, articles de modes,
 ass.
 Rat Portage—Kershaw R., mercerie; ass.

Nouveaux Etablissements

Galt—Galt (The) Carpet Co Ltd, a obtenue
 charte.
 Ottawa—Pontiac (The) Power Co Ltd, a ob-
 tenue charte.
 Owen Sound—McQuay (The) Tanning Co
 Ltd, a obtenue charte.
 Rodney—Trader's (The) Bank of Canada, a
 ouvert une succursale.
 Toronto—Abell (The) Engine & Machine Co
 Ltd, a obtenue charte.
 Elder, Robert Carriage Works Ltd, a ob-
 tenue charte.

NOUVEAU-BRUNSWICK

St Jean—Galey John & Co, moulin à scie.

Décès

St Jean—Mills Alfred, bois et charbon.

En Difficultés

Rogersville—Fournier J. J., mag. gén; offre
 60c dans la piastre.

Fonds à Vendre

Chatham—Burr & Co, nouv.
 St Jean—Michell Walter, chaussures.

Incendies

Woodstock—Helyoke R. E., épiciers.

NOUVELLE-ECOSSE

Cessations de Commerce

Halifax—Drake W. H., épiciers; Drake & Co
 succèdent.

Lockeport—Coumans Joseph, mag. gén.

En Difficultés

Antigonish—O'Donoghue S., constructeur;
 offre 50 p. c.

Fonds à Vendre

Glace Bay—Fried Samuel, chaussures.
 Gilles Neil J., mag. gén.

Fonds Vendus

Halifax—Ross Wm, chapeaux et fourrures;
 à Chas. L. Newman.
 Sydney—Ferguson M. B., épiciers; à Prowse
 Bros & Crowell.

Incendies

Truro—McLeod Geo. J. épiciers; ass.

Nouveaux Etablissements

Truro—Truro Knitting Mills Co Ltd, incor-
 poré.

ISLE DU PRINCE-EDOUARD

Cessions

Wellington Station—Arsenault J. O. & Cie,
 épiciers.

En Difficultés

Cardigan—Morson D. C. & Co, mag. gén;
 offre 25c dans la piastre.

Fonds Vendus

Charlottetown—Morris J. Harvey, épiciers.

PAIN POUR OISEAUX Est le "Cottam
 Seed," fabriqué d'après six brevets. Mar-
 chandise de confiance; rien ne peut l'appro-
 cher comme valeur et comme popularité.
 Chez tous les fournisseurs de gros.

G. VIGAUD

545 Ave. Mont-Royal, Ville St-Louis, Qué.

Vend et achète toutes sortes de bouteilles, vieux
 métaux, fer, cuivre, etc.

A vendre 1,000,000 de douzaines de bouteilles de
 Pharmacie et Parfumerie. Prix réduits.

Téléphone Bell Est 852.

La Peptonine

Le véritable aliment des enfants, pur, stérilisé,
 approuvé par les analystes officiels, recommandé
 par les autorités médicales.

Se détaille à 25 cts la grande boîte.

Pour les cotations, consultez les prix courants de
 ce journal.

F. COURSOL, Seul Propriétaire,

382 Avenue de l'Hôtel de Ville, - MONTREAL.

La Viatorine

EM LIQON SUPERIEURE D'HUILE DE FOIE DE MORUE.

GUÉRIT Toux, Bronchite, Asthme,
 Rhume, Scrofule, Phtisie,
 Dyspepsie, Débilité Générale

25c, 50c, \$1.00 la bouteille. En vente partout

DÉPOT PRINCIPAL

Institution des Sourds-Muets, St. Louis du Mile End.

COURSE POUR LES TAPIS...

Tel est le mot qui exprime le mieux l'ac-
 tivité qui prévaut en ce moment dans
 les Tapis, Rideaux et Couvertures de
 plancher à chacun de nos Trois Grands
 Magasins de Tapis.

THOMAS LIGET,

1884 rue Notre-Dame, Montréal.
 2446 rue Ste-Catherine, Montréal.
 175 à 179 rue Sparks, Ottawa.

G. ELIE AMYOT

IMPORTATEURS D'ARTICLES DE

Modes et Hautes Fantaisies

EUROPÉENNES ET AMÉRICAINES

Téléphone 887 ♦ En gros seulement

59, rue Dalhousie, B. V., Québec

FOURRURES! FOURRURES!



Importateur et exportateur en
 gros de fourrures brutes et pré-
 parées. Manufacturier de four-
 rures pour Messieurs, Dames et
 Enfants, telles que Pardes-
 sus, Jaquettes Colletter-
 tes Cois Tours de Cou,
 etc., aussi Mitaines et Gants
 de Chamails.

On paie le plus haut prix du
 marché sur consignation de
 fourrures non-préparées, Peaux,
 Cires d'Abellie et Racines de
 Ginseng.

Ouvrage de Taxidermiste de
 première classe, une spécialité.

HIRAM JOHNSON, 494 Rue St-Paul.

HARDOUIN LIONAIS

D.O.D., L.C.D.,

CHIRURGIEN DENTISTE,

Gradué du "Philadelphia Dental College"
 Licencié du Collège Dentaire de la P. de Q.

2359 RUE STE-CATHERINE

MONTREAL

Tél. de Bureau: Up 2498.

Résidence, E. 670

**MANITOBA ET TERRITOIRES DU
 NORD-OUEST**

Cessations de Commerce

Brandon—Murray J. H. & Co, épiciers; G. A.
 Higginbotham se retirera le 1er fév.
 Selkirk West—Wodlinger & Finkleman,
 mag. gén.; la succursale de Boissevain.
 Solsgrith—Taylor Bros, mag. gén.

Cessions

Balmoral—Gillespie, Malcom R., mag. gén.

En Difficultés

Gainsboro—Burke B., mag. gén.

Dissolutions de Sociétés

Deloraine—Laird & Ford, constructeurs.
 Holland—Schooley W. F. & Co, mag. gén.
 Rosthern—Freezer & Jantzen, mag. gén.

Fonds à Vendre

Whitewater—Peters Fred D., mag. gén.

Fonds Vendus

Edmonton—Montgomery, J. H. mag. gén;
 à J. W. Morris.

Fannysville—Levasseur, H. mag. gén; à 42c
 dans la \$.

Mac Gregor—Martin, P. W. mag. gén.

Steinbach Station—Elliott & Borlands; mag
 gén. à 60c dans la \$.

Winnipeg—Bell, Wm. nouveautés; 45c dans
 la \$.

Nouveaux Etablissements

Edmonton—Vogel (The) Meat & Packing Co,
 incorporé.

Winnipeg—Royal Crown Co Ltd, mfr savon;
 demande incorporation.

Ryan Thos & Co Ltd, chaussures, incor-
 porés.

Winnipegosis—Standard (The) Lumber Co of
 Manitoba, demande charte.

COLOMBIE ANGLAISE

Décès

Victoria—Fell & Co Ltd, épiciers; J. F. Fell.

En difficultés

Victoria—Marks M., hardes, offre 25c dans
 la piastre.

Dissolutions de Sociétés

Princeton—Rennie & Bell, mag. gén.

Vancouver—Lardeau (The) Smelting & Re-
 fining Co of B. C. Ltd, incorporé.

Nouveaux Etablissements

Vancouver—Macfarlane & Roome, agents
 financiers.

PROVINCE DE QUEBEC

Cour Supérieure.

ACTIONS

ÉPENDEURS. DEMANDEURS. MONTANTS

Coteau Station

Léger O. E. & Alex. The Sherwin
 Williams Co 150

Dayton, Ohio

Stillwell Bierce & Smith Vaile Co. The
 Montréal St Lawrence & Power Co ler cl.

Farnham

Clohosey M. A. L. A. Wilson 183
 Prowse L. & Co. Warden King & Son 492

Granby

Tardif Wilf. Camille Bourdon 362

Holyoke, Mass

Viau Aimé. Crédit Foncier F. C. 812

Lachine

Laplanche Alex. J. M. Marcotte et al 164

Leith, Ecosse

Edimburg Roperie and Sail Cloth
 Co. David Inglis 400

Longueuil

Edson M. G. A. Ramsay & Son 208

London, Ang.	
Smith H. Reeves et al.....S. Stephenson	130
Marieville	
Lemoine Arthur.....The Seybold and Sons Co	133
Montreal	
Aitken Robt W.....David Inglis	200
Banque Provinciale.... Dame Virginie Plamondon	133
Boulangier Pierre Paul.....G. de Werthermer	5000
Boyne John.....Geo. R. Lighthall	435
Cité de Montréal.....M. Weiss	366
Curtin héritiers de Cath. E....Edw. H. Thurston	242
Cité de Montréal.....J. H. F. Charron	1000
do..... Dame C. T. Timossi et vir	2e cl. 394
Cie de l'Opera Comique..Alex Boivin	394
Chaussé Ed. et al.... Camille Bourdon	2e cl. 576
Cité de Montréal..... Dame Caroline Mallette	576
do..... Dame Arthémise Faubert	808
Cusson Jos et al... Narcisse Bourgeois	200
Cité de Montréal..... J.-B. Vanier	416
do..... C. Vallée & Cie	223
do..... Emm. Monette	1080
do..... Dame Mary Grant	560
Comte J. Louis.... The Standard Life Ass. Co	18450
Cité de Montréal..... J.-B. Boyer	300
Can. Pac. Ry Co..... Louis Léveillé	500
Cité de Montréal..... Philias Vanier	511
Diamond Lighting Co..... W. Grose	3034
Dumontet Achille et al..... Louis Cailloux	102
Dussault Jos. & Arsène..... Camille Bourdon	457
Dunn J. S..... T. A. Emmans	147
Dunlop B. H... Edgar McDougall et al	4e cl. 162
Davis D. A..... André Brisset	162
David L. O..... J. W. Grier	3e cl. 112
Fortin Nap..... Dubois & Galaise	112
Faillé Sifroid..... Jos. Chevalier	900
Fenner Robt..... C. J. Morris	110
Faillé Sifroi.... Rév. J. Alf. C. Larose	366
Giffin Albert..... Dame Mary Howard et vir	269
Grand Trunk Ry Co..... G. E. Hetu	174
Gauvreau Jos..... Henri Dubois	378
James Dame Enoch.... John Murphy	172
Latouche Dame A..... J. P. Martel	172
Livinson Israel..... C. Lyman	3600
Levy J, Chs Emile.... Jos Lamarche	1er cl. 101
Lipschitz Louis et al..A. H. Mc Dowell	101
Leveillé Dame Herméline et al..Eusébe Charette	2e cl. 4715
Mc Shane Jas..... Alfred J. Brice	4715
Martin Alex et al..... Delie Cath McCallum	103
Mc Guirk Dame A..... M. Tapley	200
Marchand F. H. esqual..... G. Paré	3e cl. 168
Mace Dame Ths H. G. W. Foisy et al	168
Pigeon Amanda..... T. A. Emmans	257
Price James et al..... Dame Eliz. Brousseau	1e cl. 5329
Ross Barry & McRae.... John Brown	5329
Ravaux René..... T. Bénard	560
Semi-Ready Clothing Co et al...F. X. Gingras	1000
Slater Wm & Co..... Dame Sarah Horseman	1465
Tees John A..... Wm Elliott	145
Tétrault Sewing-Machine Co.. Eleazar L. Rosenthal	192
Vineberg Abr & Malcolm The British Imp. Co	200
Waterson J. & Co..... Wm J. Harris	1e cl. 200
New-York	
Collier P. F..... Ths. R. Ridgeway	200
Rivière des Prairies	
Archambault Godf..... Frs Armand	500
Ste Agathe	
Coté Moise & Euclide. Watson & Todd	15000



A. RACINE & CIE

IMPORTATEURS ET
— EN —

Marchandises Sèches

Générales

DE TOUTES SORTES.

340 et 342 Rue St-Paul

— ET —

170 et 181 rue des Commissaires

MONTREAL.

AVIS

aux Marchands Détailliers

L'HERBAGEUM

est il vendu dans votre

VILLAGE ?

Si non, il devrait l'être
parceque : chaque : fermier
devrait l'employer
régulièrement.

Mais il n'est pas vendupar
le commerce de gros.

C'est pourquoi écrivez à

THE BEAVER Mfg CO

Seuls Manufacturiers

GALT, Ont., Can.

LOTS A BATIR — Localité Superbe, de Grand Avenir. S'adresser à A. & H. Lionals, 25, r. St-Gabriel, Montréal.

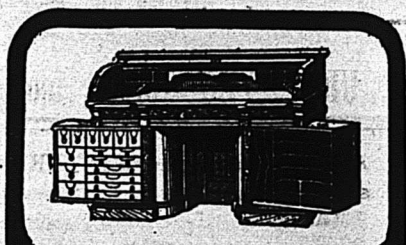

LE BUREAU DU JOUR.

Toutes les combinaisons nécessaires pour rendre un bureau pratique, abrégeant l'ouvrage et économique se trouvent dans ceux que nous manufacturons. Sous le rapport de la matière première, de la construction, du fini et de l'utilité, de la durée et du dessin, ils devancent toutes les autres marques. Ils transforment tout bureau en un bureau plus confortable. Notre catalogue fournit tous les renseignements. **Canadian Office and School Furniture Co., "Limited,"** Preston, Ont., Can. Ameublements pour Bureaux, Ecoles, Eglises et Loges.

Ste Cunégonde	
Cité de ste Cunégonde... Damien Mercure	308
St Denis	
Charron Adol & Ls Edm.... Jos Ward	111
St François de Salles	
Bohémier Emélie et al. Nap. Rouleau	2e cl.
St Henri	
Mélançon Félix..... Jean Castelli et al	150
Cité de St Henri..... Eug. Desjardins	236
Fauteux Alfred.... Dame Fred Bennett	199
Cité de St Henri..... Amédée Major	500
do..... J. C. Cusson	400
St Hyacinthe	
Cie du Chemin de fer des Comtés Unis et al..... Banque de St Hyacinthe	1e cl.
St Jacques le Mineur	
Varin Azarie..... Célibert Lefebvre	1000
St Luc	
Mailloux J. E.... Dlle Délina Lamarre	182
St Philippe	
Lefebvre Evariste... Célibert Lefebvre	1000
St Polycarpe	
Vaillancourt Léon.... Honoré Claude	2e cl.
St Thomas de Pierreville	
Champagne De Geo. E... J. B. Caverhill	7711
Watertown, N. Y.	
Griffith De Mary Ann... Wm Griffith	316
Westmount	
Woods Samuel..... James Lang	388
Gorman John..... Provident Trust & Inv. Co	155
Cour Supérieure	
JUGEMENTS RENDUS	
DÉFENDEURS.	DEMANDEURS. MONTANTS
Lachine	
Paxton Samuel..... Dame Marie Lse Boyer	112.
Longueuil	
Thurber Geo..... Western Ass. Co	106
Montréal	
Bourdon Eug..... D. C. Brosseau	413
Burns Bridget... Delle Jennie Campbell	107
Bank of Montreal... Dame Agnès W. Smith	2500
Can. Pac. Ry Co..... Dame Bertha Jehu et al	6000
Corbeil Alf. A..... Jos. Francœur	1544
Clément A. I..... Jos. Méloche	452
Dupéré Abr..... Louis Desjardins	50
Fariell F. A Philips Electrical Works	386
Henderson Delle A. G Geo W. Pacaud	131
Jackson Fred et al. L. P. Itzweire	105
Lunkin Dame Lucy et al.... Grégoire Méloche	176
Lespérance Jos..... Wm J. Henderson	1064
Laviolette Isidore esqual..... Armand Hudon	129
Ouvrard Jos..... Elmina Tardif	2e cl. 137
Thyman Ths..... James Scullion	137
Wolf Sayer & Heller..... Montreal Union Abattoir Co	2490
Notre-Dame de Grâces	
Décarie Félix J. V.... Jos E. Descary	105
Pointe Claire	
Denis Thos et al..... Théodule Denis	645
Roberval	
Martel P... Cie de Ferronnerie Letang	276
Sorel	
Beauchemin Hyacinthe... C. N. Armstrong	250
St Davids, Ont.	
Queenstown Quarry Co J. B. Lapierre	200
St Henri	
Décarie Ant. V.... Albin Dupras et al	201
St Hyacinthe	
Bourgeois Jos T..... Ths C. Binns	100
St Laurent	
Latour Jos..... Geo. W. Foisy et al	13

St Léonard Port Maurice	
Dagenais Adélarde..... Edm. Rabin	63
St Louis—Mile End	
Vincent Alfred..... Frs V. Lafond	100
Ste Marie de Beauce	
Le Syndicat de Ste Marie... The Gault Bros Co	150
St Paul	
Steel & Brunet... Banque d'Hochelega do Gold Medal Furn. Mfg Co	150 183
Toronto. Ont.	
Sproule Robt Karl..... Edwim Hanson	6833
Westmount	
Hood John..... Ths McLean	528
Moule & Morrison... The W. R. Brock Co	617

Cour de Circuit

JUGEMENTS RENDUS

DÉFENDEURS.	DEMANDEUR.	MONTANTS.
Brockville		
Malette W. J..... J. B. Tressider		14
De Lorimier		
Poitras Jos..... Dame R. M. Payne		8
Hawkesbury		
Bertrand D..... J. A. Vaillancourt		24
Lachine		
Brouillé J..... J. H. Bastien		25
L'Assomption		
Riopelle Dame D... J. P. A. des Trois-Maisons		10
Montreal		
Auger P..... V. Boileau		17
Alain A..... Dame E. Perkins		15
Aubertin L. N..... H. T. Collin		10
Ass. A. A. Le Montagnard..... A. E. Brégent		43
Arbour J. A..... A. Beaudoin		7
Beaudin L..... D. R. McNaught		90
Brodeur W..... Ths Sonne		9
Bode H. W..... C. Lavallée		10
Beauchamp F..... A. Gauthier		5
Brabant A..... Dame M. St Jean		15
Beaulieu E..... L. Lehrer		7
Blanchard E..... P. E. Normandeau		14
Bellemare M..... L. Therrien		7
Cadioux J. W..... N. Robillard		49
Charbonneau Dame O. et vir..... M. Tapley		38
Collin Tel..... O. Champagne sr		8
Corneillier O..... Jos Brunet		7
Can Pac Ry Co..... Eusèbe Labelle		99
Cloutier Y..... L. Larue		11
Cuddy J. P..... John Quinlan		45
Collerette B. et al..... Dame P. Lepage		8
Durocher J. N..... Delle O'Neil		24
Duval F. et al..... M. Tapley		48
Drainville G..... C. J. Wright		11
Dupont L..... F. Dansereau		61
Desroches Alex..... P. Heney		6
Davidson A..... J. P. Phelan		9
Doré J..... R. Mignault		7
Doherty P..... J. Brown		5
Dulude J. C..... P. F. Collier		19
Elliott A..... Dame C. Murphy		15
Farrell T. A..... N. L. Martin		21
Fair J. L..... W. F. Lewis		62
Forest F..... L. O. Grothé		37
Fletcher Norman... E. B. Ibbotson et al		41
Forte C. H..... Dame G. Masson		13
Goyette P. O..... A. Lanctot et al		23
Gagnon Z..... A. Germaise		19
Gore Jos H..... D. Mc Cormick		20
Gauthier A..... W. Wood		5
Hurtubise F. X..... Y. M. Briand		58
Haddlesey Dame W... O. Proulx et al		22
Healey T..... Dame M. Hurley		19
Harris Lee..... Cite de Montréal		11
Jacob C. E..... A. de Lamothe		19
Jodoin M..... W. J. Henderson		95
Kilby Dame E. J..... G. T. Booth		26
Konigsberg O. Von... W. H. Walsh		45
Kool C..... A. Cross		16
Kelly E..... Ed Dallaire		17
Leblanc Jos..... A. Latour		6

Lachapelle J. B..... S. Chalifoux	14
Lemoine Frk... Dame Jessie Anderson	60
Lefebvre Dame J. A..... H. Boyer	12
Laurin O..... Dame A. Renaud	20
Lafrance V..... J. O. Mousseau	5
Leroy A..... A. Robert	9
Léonard John..... Dame M. Hurley	41
Larivière Wm..... Jos Boudreau	6
Lapierre Ls..... Jos Thibert	8
Miller R. G. jr..... The James Robertson Co	73
MacDonald J. C..... P. J. Kavanagh	10
Minogue W. H..... J. Tanguay	8
Metitz M. et al..... B. Schwartz	38
McDonald Hector... Virginie Vallée et vir	16
Normand P..... P. Laniel et al	10
Norris G..... Dame M. Hurley	45
O'Hearn Wm..... Dame D. Angers	13
Oliver A. C..... G. R. Baker	24
Poitras V..... Moneyweight Scale Co	7
Piché D..... Adol. Lagarde	7
Papillon A..... W. E. Mount	30
Park Arthur..... Jos Pilon	14
Quinn E..... P. F. Collier	5
Robert A..... E. Tamaro	13
Rivet J. B..... A. Bourassa	15
Raston J..... X. Boyer	26
Robitaille H..... H. Carrière	20
Ranger C. E. et al... A. L. Kent et al	76
Stewart Robt J... Dame J. Haire et vir	18
St Cyr Théo..... J.-B. Perrault	30
Scanlan T..... Dame M. Leroux	18
Sharpe Dame Isabella... E. F. Walter	19
Séguin H..... A. Legault	39
Stacey E..... J. Rosen	6
Signer W..... I. Singer	11
Stewart H..... P. F. Collier	7
Tannaro E..... A. Robert	97
Townshend G. E..... C. Dupré	28
Trudeau A..... E. Lapointe	19
Tnrcotte S..... E; Belair	10
Thibault D..... W. Bousquet	9
Turcotte A... Dame Vve C. Dowling	6
Trepanier J. B..... V. Jobin	10
Vincent W..... Florida Bessette	25
Viola Dame Isabella... The Ozo Co	57
Weckslor C. et al... L. Flohr	23
Washburn J. A..... Union Bank	65
Young W..... U. Pauzé	9
North Georgetown	
Baxter D. jr..... F. A. Boucher et al	12
Plessisville	
Belleau G..... G. Deserres	57
Québec	
Alexander Geo... Melle Mina Arnold	27

Roberval	
Gravel T. E..... T. Morrissette	52
Ste Cunégonde	
Bennett Fred et al... A. Fautoux	52
L'Hostie F. X..... C. S. Roy	47
Marcellin C..... C. S. Roy	25
Martin J..... A. Brisebois	5
Lauzon O..... H. Campeau	7
St Henri	
Foley P. et al... Jas Emblem	17
Deslauriers C... Dame N. L. Normandin	20
Girard Vincent... Jos. Pilon	10
Turgeon L... P. Lebrun	9
Lussier T... R. C. Jamieson et al	66
St Jean	
Julien E... J. A. Fortin	30
St-Louis—Mile End	
Gingras G... B. Benoît et al	10
Ste Rose	
Quellet L... H. Gray	14
Terrebonne	
Lajeunesse Jos... Gaspard Robillard	11
Varenes	
Langlois Elie... Arthur Jodoin	14

SI vous avez des glaces de devanture (plate glass) à faire assurer, veuillez, avant de signer votre contrat, demander les prix de la

TRANSIT INSURANCE CO. of MONTREAL

Cette compagnie donne des tarifs indépendants de ceux de la combine et bien inférieurs.

Demandez des listes de prix et téléphonez Main 3394 pour des agents, ou No. 20 RUE ST-ALEXIS.

C. H. LETOURNEUX, prés. C. LETOURNEUX, vice-prés. J. LETOURNEUX, sec.-trés
LETOURNEUX, FILS & CIE, Lim., MARCHANDS FERRONNIERS
 Nos. 259, 281, 283 ET 285 RUE SAINT-PAUL MONTREAL

SERRURES, VERROUS et toutes les FERRURES pour Bâtiments.

AUSSI les fameuses PEINTURES PREPARÉES de Sherwin-Williams soit pour l'intérieur ou l'extérieur, VERNIS, PEINTURES à PLANCHER, EMAIL pour bains ou bric-à-bracs, etc., aussi PINCEAUX et BLANCHISSOIRS de toutes sortes.

L. J. A. SURVEYER, 6 RUE ST-LAURENT.

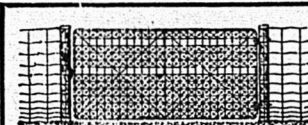

Les Barrières en Metal Page

sont tellement à bon marché qu'on ne devrait plus employer de barrières en bois. Elles sont légères, mais cependant assez fortes pour supporter sans plier, un homme pesant qui se placerait au bout et exécuter fait un demi-cercle. Elles ont une apparence très propre et dureront toute la vie. Elles ne plieront pas et conserveront leur forme originale. Elles sont pourvues de clanchettes qui les tiennent ouvertes dans l'un ou l'autre sens, et fonctionnent d'une façon automatique. La seule bonne barrière en métal, qui soit d'un prix assez bas pour l'usage général de la ferme. Nous fabriquons aussi de la clôture pour ferme et d'ornement, du réseau pour les poulaillers, des clous et des crampons.

THE PAGE WIRE FENCE CO., LIMITEE, WALKERVILLE, ONT.