

PAGES
MANQUANTES

Fèves au Lard

MARQUE

"RED CROSS"

**Au Naturel ou avec
Sauce Chili**

Fèves propres, cueillies à la main ; sauces pures, d'une saveur délicate, préparées par un procédé scientifique.

Une grandeur convenant à chaque acheteur

1's, 2's, 3's (Famille)
et 3's (Boîte Haute)

Les boîtes 3's pour Famille sont de splendides articles de vente. Elles contiennent plus de Fèves que les boîtes plates de 3's et se vendent moins cher.

Dominion Cannery, Limited.

Hamilton, Canada.

Demandez les Prix à votre Marchand de Gros.

LEMON CREAM

McCORMICK'S BISCUITS

MAPLE LEAF



Une révélation en fait de friandises. Une couche de Crème "Maple", douce, d'un goût engageant, placée entre deux biscuits, à saveur d'Erable, de Forme Feuille d'Erable



30
Dissimulée entre deux biscuits croustillants magnifiquement brunis d'un modèle unique, est une crème merveilleuse ayant une saveur de jus de citron.

Soixante environ par livre.

REPRODUCTION D'UNE ANNONCE DE 4 COLONNES DANS DES JOURNAUX.

Activité sur toute la Ligne !

Le commerce des biscuits est florissant pour le marchand qui active la vente des Biscuits "Maple Leaf" et "Lemon Cream" de McCormick.

La publicité faite en faveur des marchandises et leur qualité ont créé une demande plus considérable que nous ne l'espérons, et il a fallu une certaine activité de notre part pour satisfaire tout le monde. Mais maintenant que nous sommes à la hauteur de la situa-

Votre clientèle les demandera.

Manufacture à
LONDON, CANADA.

tion, nous invitons tous les marchands à s'adresser à nous et à se faire de nouveaux amis et des clients constants, en mettant en magasin un approvisionnement de chaque espèce de ces biscuits.

Ces deux genres de sandwiches alléchants, enchanteurs, ont un charme qui leur est propre ; ils sont si délicats et leur goût est si délicieux qu'ils prennent rapidement la place des desserts lourds.

Ordonnez-les au point d'expédition le plus rapproché.

McCORMICK'S

Magasins à

MONTRÉAL, OTTAWA, HAMILTON, KINGSTON, WINNIPEG, CALGARY.

PRIX COURANTS.

Dans la liste qui suit, sont comprises uniquement les marques spéciales de marchandises dont les maisons, indiquées en caractère noirs, ont l'agence ou la représentation directe au Canada, ou que ces maisons manufacturent elles-mêmes. Les prix indiqués le sont d'après les derniers renseignements fournis par les agents, représentants ou manufacturiers eux-mêmes.

WALTER BAKER & CO., LTD.



Registered U.S. Pat. Off.

- La lb.
- Chocolat, Prime No 1, bte 12 lbs., pains de 1/2 lb. et 1/4 lb.... 0.35
 - Chocolat à la Vanille, bte de 6 lbs. . . 0.44
 - German's Sweet, bte de 6 lbs... . . . 0.26
 - Breakfast Cocoa, bte de 1/5, 1/4, 1/3, 1 et 5 lbs. 0.41
 - Cracked Cocoa, bte de 1/2 lb., bte de 12 lbs., Ex. sac de 6 lbs. 0.32
 - Chocolat sucré, Caracas, bte de 6 lbs. 0.32
 - Falcon Cocoa (Soda chaud ou froid), boîtes de 1 lb... . 0.38
 - Caracas Tablets, 100 paquets la bte
 - 5 noués ensemble... . . . 3.00
 - Chocolat sucré, Auto, bte de 6 lbs. 0.32
- Ces prix sont F.O.B. Montréal.

BRODIE & HARVIE,

- Farines préparées de Brodie. la doz.
- Red XXX ppts de 6 lbs. 3.10
 - Red XXX ppts de 3 lbs. 1.60
 - Crescent.. . . . ppts de 6 lbs. 2.90

- Crescent.. . . . ppts de 3 lbs. 1.50
- Superb ppts de 6 lbs. 2.70
- Superb ppts de 3 lbs. 1.40
- Buckwheat.. . . . ppts de 3 lbs. 1.60
- Buckwheat.. . . . ppts de 6 lbs. 3.10
- Griddle-Cake ppts de 3 lbs. 1.60
- Griddle-Cake ppts de 6 lbs. 3.10

Caisses contenant 1 doz. paquets de 6 lbs. ou 2 doz. paquets 3 lbs., 20c chaque.

L. CHAPUT, FILS & CIE,

Montréal.

- Thé Noir Ceylan "Owl" La lb.
- No 5. 1 lb. 30 lbs. par cse.. . . . 20c
 - No 5. 1/2 lb. 30 lbs. par cse.. . . . 21c
 - No 10. 1 lb. 30 lbs. par cse.. . . . 26c
 - No 10. 1/2 lb. 30 lbs. par cse.. . . . 27c
 - No 15. 1 lb. 30 lbs. par cse.. . . . 32c
 - No 15. 1/2 lb. 30 lbs. par cse.. . . . 33c
 - No 30. 1 lb. et 1/2 lb. 30 lbs. par cse 40c

Thé Vert Ceylan "Owl"

- La lb.
- No 5. 1 lb. 30 lbs. par cse.. . . . 20c
 - No 5. 1/2 lb. 30 lbs. par cse.. . . . 21c

CHURCH & DWIGHT

Soda Cow Brand



- Caisse, 60 paquets de 1 lb., \$3.00.
- Caisse, 120 paquets de 1/2 lb., \$3.00.
- Caisse, 30 ppts. 1 lb. et 60 ppts. 1/2 lb., \$3.00.

Caisse de paquets de 5c., contenant 96 paquets, \$3.00.

WILLIAM CLARK,

Montréal.

- Conserves. Montréal. La doz.
- Viandes assorties 2.00
 - Compressed Corned Beel.. . . 1s 2.00
 - Compressed Corned Beef.. . . 2s 3.35
 - Lunch Ham 1s 2.25
 - Lunch Ham 2s 3.50
 - Ready Lunch Beef.. 1s \$2.00 2s 3.00
 - Geneva Sausage.. . . 1s 2.50 2s 4.25
 - English Brown 1s 1.90 2s 3.15
 - Boneless Pigs Feet.. 1s 1.90 2s 3.15
 - Sliced Smoked Beef.. 1s 1.50 2s 2.50
 - Roast Beef 1s 2.00 2s 3.35
 - Ready Lunch Loaves, Veau Jambon, Boeuf, assortis. . . 1s 1.50
 - Dito.. 1s 2.60
 - Boeuf Bouilli 1s 2.00

Sel = = Sel

Le sel des meilleurs marques assurément, obtenu de la saumure la plus pure, par les méthodes les plus modernes.

—
VENDU PAR

VERRET, STEWART & CO.

Limited.

MONTREAL.

SIROP MATHIEU

(de Goudron et d'Huile de Foie de Morue).



Pour arrêter net un rhume et pour fortifier l'organisme d'une façon permanente, recommandez à vos clients ce remède particulièrement efficace et qui a fait ses preuves. Il augmentera vos profits.

Pour les rhumes fiévreux et les maux de tête, vendez les poudres

Nervines Mathieu

Elles soulagent la douleur et les malaises en même temps qu'elles sont pour vous une nouvelle source de bénéfice.

Cie J. L. Mathieu,
PROPRIETAIRE,
SHERBROOKE, P. Q.

Boeuf Bouilli... 2s 3.35
 Boeuf Bouilli... 6s 13.00

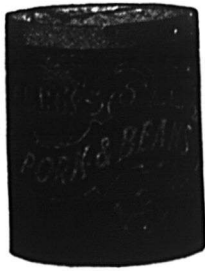

Pork and Beans, sauce tomates 1s 0.60
 Pork and Beans, sauce tomates 1s 0.50
 Pork and Beans, sauce tomates boîtes plates... 3s 1.00
 Pork and Beans, boîtes hautes, sauce tomates... 3s 1.25



Pork and Beans, Plain... 1s 0.50
 Pork and Beans, Plain... 2s 0.90
 Pork and Beans, Plain, boîtes plates... 3s 1.00
 Pork and Beans, boîtes hautes, Plain... 3s 1.25
 Pork and Beans, sauce Chili... 1s 0.50
 Pork and Beans, sauce Chili... 2s 0.90
 Pork and Beans, sauce Chili... 3s 1.00
 Ox Tongue (whole)... 1½s 7.50

Ox Tongue (whole)... 2s 8.50
 Ox Tongue (whole)... 2½s 9.50
 Jellied Veal... 2s 3.00
 Gelées de Bouillon... 2s 3.50
 Gelées de Bouillon... 6s 10.00

Potted Meats

Ham, Tongue, Beef and Veal, La doz.
 ½s 0.50 ½s 1.00
 Tongue, Ham and Veal... ½s 1.20
 Veal and Ham, pâtés... ½s 1.10
 Pâtés de Foie... ½s 0.90
 Pâtés de Foie... ½s 1.35

Soupes

Chicken... pqts 1.10
 Chicken... qts 3.00
 Mulligatawnay, Oxtail, Kidney Tomato, Vegetable, Mock Turtle, Consommé, Pois... pqts 1.00
 Dito... qts 2.00

Mince Meat

(Tins fermées hermétiquement.)
 1s \$1.00, 2s 1.95, 3s 3.00, 4s 4.00, 5s 5.00

Plum-Pudding

Anglais... 1s 1.50

Plum-Pudding

Anglais... 2s 2.00

Boeuf fumé en tranches "Inglass"

1½s 1.50

Boeuf fumé en tranches "Inglass"

1½s 2.10

Boeuf fumé en tranches "Inglass"

1s 3.35

J. M. DOUGLAS & CO.,
 Montréal.



Blous à laver
 La lb.
 "Blueol," boîtes 10 lbs., 50 ppts de 4 carrés, 15c "Sapphire," btes de 14 lbs ppts de 4 lb., 12c.
 "Union," boîtes de 14 lbs., ppts de 4 et 1 lb, 10c

The EDWARDSBURG STARCH CO.,
 Ltd, Montréal.
 Sirops de Table.

Marque "Crown."

Quarts (700 livres)... lb. 0.03½
 ½ quarts (350 livres)... lb. 0.03½
 ¼ quarts (175 livres)... lb. 0.03½
 Seaux de 38½ lbs... le seau 1.70
 Seaux de 25 lbs... le seau 1.20
 Canistres 2 lbs., 2 doz. à la caisse 2.25
 Canistres 5 lbs., 1 doz. à la caisse 2.00
 Canistres 10 lbs., ½ doz. à la caisse 2.50
 Canistres 20 lbs., ¼ doz. à la caisse 2.45

Marque "Lily White."

Canistres 2 lbs., 2 doz. à la caisse 2.50
 Canistres 5 lbs., 1 doz. à la caisse 2.85
 Canistres 10 lbs., ½ doz. à la caisse 2.75
 Canistres 20 lbs., ¼ doz. à la caisse 2.70

Marque "Beaver" (Goût d'Erable)

Canistres 2 lbs., 2 doz. à la caisse 3.50
 Canistres 5 lbs., 1 doz. à la caisse 4.00
 Canistres 10 lbs., ½ doz. à la caisse 3.95
 Canistres 20 lbs., ¼ doz. à la caisse 3.90

LA RECIPROCITE

nécessite

"des Oeufs et de la Volaille Meilleurs et en plus grande quantité,"

afin d'obtenir quelques avantages du marché américain.

L'Incubateur "PRAIRIE STATE"

manufacturé maintenant au Canada répond à ce besoin au Canada, comme il le fait aux Etats-Unis depuis plus de 30 ans.

Joignez-vous à l'armée des heureux producteurs en demandant notre Catalogue gratuit.

Incubator "Prairie State" de GUNNS
 No 0-100 oeufs de poule \$18.00
 No 1-150 " " 22.50
 No 2-240 " " 32.00
 No 3-390 " " 38.00

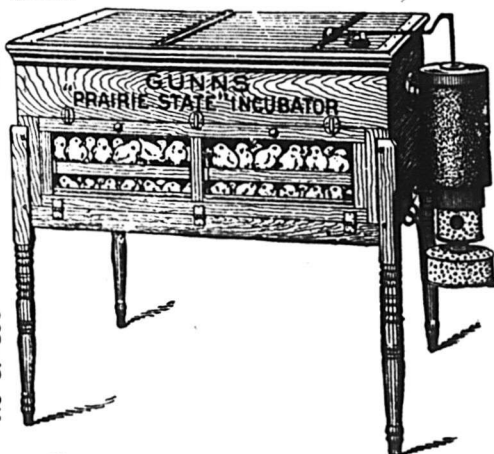

Eleveuse Universelle GUNNS

avec lampe, étui de lampe et conduit de fumée \$7.00

Gunn Langlois & Cie., Limitée, 241 rue St-Paul, MONTREAL.

"L'Incubateur "Prairie State" de Gunns fait éclore des Poussins."

LE PUBLIC EN GENERAL

n'est pas bon juge en matière d'épicerie, et le sait.

En conséquence, l'acheteur difficile recherche certains "indicateurs" qui lui montrent le magasin auquel il puisse se fier, quand il achète des épicerie.

Il peut ne pas savoir comment choisir du bon thé ou du bon café en vrac, par exemple; mais il obtient un article de valeur, quand il achète des Pickles Heinz, et il aura probablement une opinion favorable de l'épicier qui lui vendra ces articles et d'autres marchandises d'égale valeur portant une marque de commerce.

Il peut n'être pas à même de discuter pour ou contre le Benzoate de Soude; mais il sait qu'il préfère ne pas courir de risques provenant de drogues dans ses aliments, et il lira probablement l'étiquette placée sur le Ketchup que l'épicier recommande.

LES PURS PRODUITS ALIMENTAIRES HEINZ procurent de nouveaux clients et aident à conserver les anciens, parce que Les 57 Variétés sont garanties pures et garanties pures, sinon l'argent est remboursé.

H. J. HEINZ COMPANY

Membres de l'Association Américaine pour l'Encouragement à la Pureté des Produits Alimentaires.



Le Printemps est la Saison du Nettoyage

BON AMI

est le meilleur nettoyeur.

Il fera 50% plus d'ouvrage ou durera 50% plus longtemps que tout autre nettoyeur ou polisseur de poids égal.

C'est le meilleur marché.

Procurez-vous-en une caisse dès maintenant de votre marchand de gros.

TOUT MARCHAND DE GROS D'UN OCÉAN À L'AUTRE,
PEUT VOUS LE FOURNIR.

Caisses de 3 doz., \$1.19 la doz., ou \$14.28 la grosse.

F.O.B. du point d'expédition du magasin de gros.

Lots de 5 grosses, \$13.40 la grosse.

Livraison à n'importe quelle gare de chemin de fer,
de Halifax à Vancouver.

Conditions ; Net, 30 jours.

Hudon, Hébert & Cie, Limitée,

Epicerie, Vins et Liqueurs

MONTREAL.

Maison de Gros Fondée en 1839.



Empois de buanderie La lb.

No 1 Blanc ou Bleu, cartons 3 lbs	0.06½
No 1 Blanc ou Bleu, cartons 4 lbs	0.06½
No 1 Blanc, barils.	0.05½
Canada Laundry (cse de 40 lbs.)	0.05
Silver Gloss, btes à coulisses, 6 lbs.	0.07½
Silver Gloss, canistres de 6 lbs..	0.07½
Kegs Silver Gloss gros cristaux.	0.06½
Edwardsburg's Silver Gloss, paquets chromos de 1 lb.	0.07
Benson's Satine, cartons de 1 lb.	0.07
Canada White Gloss, pqts de 1 lb.	0.05½
Benson's Enamel, par boîte de 20 et 40 paquets.	1.50 et 3.00

Empois de cuisine

Benson's Celebrated prepared Corn	
Boîtes de 40 lbs.	0.06½
Boîtes de 20 lbs.	0.07
Canada Pure Corn Starch	
Boîtes de 40 lbs.	0.04½
Boîtes de 20 lbs.	0.04½

Empois de riz "Edwardsburg"

No 1 blanc, étiquette chromo, cartons de 1 lb.	0.10
--	------

N. K. FAIRBANK COMPANY,

Montréal.



Prix du Saindoux
Composé, Marque
BOAR'S HEAD.
Tierces, lb. 0.11
Demiquarts, lb. 0.11½
Tinettes 60 lbs
lb. 0.11½

Seaux en bois, 20 lbs.	2.30
Chaudières, 20 lbs.	2.20
Caisses, 3 lbs. lb.	0.12
Caisses, 5 lbs. lb.	0.11½
Caisses, 10 lbs. lb.	0.11½

E. W. GILLETT COMPANY, LIMITED.

Toronto, Ont.

AVIS.—1. Les prix cotés dans cette liste sont pour marchandises aux points de distribution de gros dans Ontario et Québec, excepté là où des listes spéciales de prix plus élevés sont en vigueur, et ils sont sujets à varier sans avis.

Levain en Tablettes "Royal."

Boîtes 36 paquets à 5c . . . la boîte \$1.15

Lessive en Poudre de Gillett.

	La cse
4 doz. à la caisse	\$3.50
3 caisses	3.40
5 caisses ou plus	3.35

Poudre à Pâte "Magic"
Ne contient pas d'alun.

La doz.

6 doz. de 5c.	\$0.50
4 doz. de 4 oz.	0.75
4 doz. de 6 oz.	1.00
4 doz. de 8 oz.	1.30
4 doz. de 12 oz.	1.80
2 doz. de 12 oz.	1.85
4 doz. de 16 oz.	2.25
2 doz. de 16 oz.	2.30
1 doz. de 2½ lbs.	5.00
½ doz. de 5 lbs.	9.60
2 doz. de 6 oz.	à
1 doz. de 12 oz.	la Cse
1 doz. de 16 oz.	\$6.00

Vendue en canistres seulement.

Remise spéciale de 5% accordée sur les commandes de 5 caisses et plus de la Poudre à Pâte "Magic".



Soda "Magic"

No. 1 caisse 60 pqts de 1 lb	2.85
5 caisses	2.75
No. 2 caisse 120 pqts de ½ lb	2.85
5 caisses	2.75



No 3 caisse
30 pqts. de 1 lb. } 2.85
et 60 pqts. de ½ lb. }

5 caisses 2.75

No. 5 caisse
100 pqts. de 10 oz. 2.90

5 caisses 2.80

Crème de Tartre de "Gillett"

La doz.

½ lb. pqts. (4 doz. dans la caisse) \$1.00

½ lb. pqts. (4 doz. dans la caisse) 2.00



La cse

4 doz. pqts., ½ lb. { assor- } \$8.00
2 doz. pqts., ½ lb. { tis. }

½ lb. canistres rondes, avec couvercles fermant à vis (4 doz. dans la caisse) 2.20

1 lb. canistres rondes, avec couvercles fermant à vis (3 doz. dans la caisse) 4.10

La lb.

5 lb. canistres carrées (½ doz. dans la caisse) 0.33

10 lb. boîtes en bois 0.30½

25 lb. seaux en bois 0.30½

100 lb. barils 0.28½

360 lb. barils 0.28

De tous les aliments préparés de CLARK

les deux qui ont actuellement une popularité exceptionnelle sont :

Les Fèves au LARD de CLARK et

Les Soupes Concentrées,

Marque Château de CLARK.

En commandant vos approvisionnements, ajoutez y en toute sécurité des quantités extra de ces deux articles.

Wm. CLARK, = Montréal.

Manufacturier de Spécialités Alimentaires de HAUTE QUALITÉ.



Le ministre des Travaux publics recevra jusqu'à 4 oop.m., mercredi, 5 avril 1911, des soumissions pour la construction d'un arsenal à Lévis, P.Q., lesquelles soumissions devront être cachetées, adressées au soussigné, et porter sur leur enveloppe, en sus de l'adresse, les mots: "Soumission pour l'Arsenal de Lévis, Qué."

On peut consulter les plans, devis, les formules de contrat et se procurer des formules de soumission au ministère des Travaux publics, à Ottawa, et au bureau de M. A. R. Decary, ingénieur de district, Québec.

Les soumissionnaires ne doivent pas oublier qu'on ne tiendra compte que des soumissions faites sur les formules imprimées fournies, dûment libellées, signées de la main des concurrents, avec désignation de la nature de leurs occupations, et du lieu de leurs résidences; s'il s'agit de sociétés, chaque associé devra signer de sa main la soumission et y inscrire la désignation précitée.

Un chèque égal à dix pour cent (10 p.c.) du montant de la soumission, fait à l'ordre de l'honorable ministre des Travaux publics et accepté par une banque à charte devra accompagner chaque soumission. Ce chèque sera confisqué si l'entrepreneur dont la soumission aura été acceptée refuse de signer le contrat d'entreprise ou n'exécute pas intégralement ce contrat.

Les chèques dont on aura accompagné les soumissions qui n'auront pas été acceptées seront remis. Le ministère ne s'engage à accepter ni la plus basse ni aucune des soumissions.

Par ordre.

R. C. DESROCHERS,
Secrétaire.

Ministère des Travaux publics,
Ottawa, 13 mars 1911.

N.B.—Le ministère ne reconnaîtra aucune note pour la publication de l'avis ci-dessus, lorsqu'il n'aura pas expressément autorisé cette publication.

C'EST UN FAIT ACQUIS

que dans la vie pratique des affaires, les annonces insérées dans un bon journal de la partie, rapportent. Faites un essai dans le "Prix Courant" et vous serez satisfait.

Enfermez vos soucis de bureau dans votre place d'affaires pendant la nuit. Il pourrait arriver que le lendemain matin ils aient disparu.

CONFITURES PURES DE UPTON

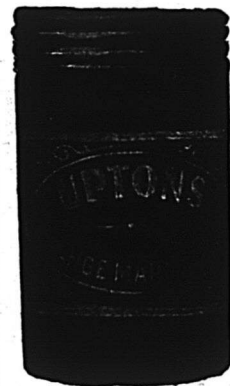

CONFITURES PURES,
NOUVELLE SAISON,
DE UPTON
MAINTENANT PRETES.

Absolument pures et de saveur délicieuse, conservées dans des seaux de 5 lbs; et des jarres en verre de 16 oz., doublés or, scellés hermétiquement.

PURE MARMELADE
D'ORANGE DE
UPTON

Bien et favorablement connue de l'épicer et de ses clients dans tout le Canada, où elle est faite et vendue depuis plus de quinze ans.

Chocolats "BORDO"

Nous n'aimons pas nous vanter, mais nous ne pensons certainement pas qu'il y ait, en Amérique, un autre chocolat qui égale notre "Bordo".

CONTINUEZ À LIRE.

Nous avons une telle confiance en nos marchandises, que nous garantissons la vente de cette spécialité.

IL Y A CELA UNE RAISON.

"Bordo" diffère entièrement de toute autre ligne, tant par ses ingrédients que par sa saveur unique, qui n'a jamais été égalée.

Après que vous aurez mis cette ligne en stock, vous n'aurez pas besoin de faire des efforts pour sa vente.

LISEZ ENCORE.

Un essai résoudra pour vous la question du chocolat.

Empaqueté en boîtes de 5 livres.

Coût, 25c; prix de vente, 50c la livre.

Rappelez-vous que nous garantissons la vente.

Envoyez votre ordre aujourd'hui.

Commande d'essai. Express payé d'avance.

Les échantillons ne vous coûteront rien et une demande de renseignements vous fournira tous les détails.

THE MONTREAL BISCUIT CO.

"Les Créateurs"

MONTREAL.

"La Maison des Produits de Haute Qualité"



LA PRINCIPALE DIFFICULTÉ qui se présente à l'homme inexpérimenté entrant dans l'Assurance-Vie, c'est de trouver des hommes Bons à Assurer. Cette difficulté disparaît quand vous travaillez pour une *Compagnie Industrielle*, dont les débits sont une mine inépuisable à la fois pour les affaires ordinaires et les affaires industrielles.

THE UNION LIFE ASSURANCE COMPANY

BUREAU-CHEF A TORONTO, CAN.

Plus de porteurs de polices au Canada que dans toute autre Compagnie Canadienne.

PURITY, MEDALLION, THREE STARS,

Trois Marques de Farines sur
lesquelles on peut compter.

WESTERN CANADA FLOUR MILLS CO., LIMITED.

TORONTO, MONTREAL, ST-JOHN, N.B., WINNIPEG, BRANDON.



Black Jack

Rapide, Propre, Commode.

.. ESSAYEZ-LA ..

En vente chez

Tous les Marchands de Gros.

Boltes 3/4 lb. — 3 doz. par caisse.

"JOINDRE LES DEUX BOUTS"

est un problème pour la plupart des ménagères à cette époque de prix élevés.

Vous pouvez aider "la femme qui tient le portemonnaie" en lui parlant du

SHREDDED WHEAT

Il contient plus de nourriture réelle que le bifteck ou les œufs, se digère plus facilement et coûte moins. Deux Biscuits (chauffés dans le four) avec du lait, un peu de fruit et une tasse de café fourniront toute la nourriture nécessaire au travail d'une demi-journée, moyennant cinq ou six cents.

Essayez-le vous-même, puis parlez-en à vos clientes.

Aucun épicier ne fait plus de profit que vous sur le **Shredded Wheat**—pas d'arrangements, pas de primes, pas de cadeaux. La même vieille politique—Affaire honnête pour un Marchand honnête.

The Canadian Shredded Wheat Co.

LIMITED

NIAGARA FALLS, ONT.

GUNN, LANGLOIS & Cie, Limitée
Montréal.



Prix du saindoux
 composé, marque

EASIFIRST

- Tierce 0.11
- Demi-quarts 0.11½
- Tinette, 60 lbs. 0.11½
- Seaux en bois, 20 lbs. 2.30
- Chaudières, 20 lbs. 2.20
- Caisses, 3 lbs. lb. 0.12½
- Caisses, 5 lbs. lb. 0.12½
- Caisses, 10 lbs. lb. 0.12½
- Pains moulés d'une livre 0.13

HUDON, HEBERT & Cie, Limitée,
Montréal.

- Savon "Bon Ami."
- Caisse de 3 doz. la doz. 1.19
- En lots de 5 grosses . . la grosse 13.40

Pâtes Alimentaires

- Macaroni, Vermicelle, Spaghetti, Nouillettes, Coquillettes, Alphabets, Pâtes assorties, Coudes, Paquets d'une livre ou vrac, caisses 25 lbs.

en pqts en vrac

- Marque "Gazelle" lb. 0.06½ 0.00
- Marque "Talbot Frères" lb. 0.07½ 0.07
- Marque "A. Courtine & Cie" lb. 0.08 0.07½

F. O. B. Montréal.—Net 30 jours.

Produits de la maison Talbot Frères,
Bordeaux.

- Pois Verts Français, Cses 100 btes de 500 grammes, soit 18 ozs.

la cse

- Sur-Extra-Fins \$16.50
- Extra Fins 14.50

- Fins 12.50
- Mi-Fins 11.00
- Moyens 10.00
- Petits Pois 9.00
- Champignons Français, cses 100 btes de 500 grammes, soit 18 ozs.**
- Extra \$21.00
- Premier Choix 19.00
- Choix 16.00
- Hôtel 13.00
- Olives Espagnoles Queen.**

la doz.

- Bouteilles 64 oz., caisses ½ doz. . . \$9.00
- Bouteilles 36 oz., caisses 1 doz. . . 5.00
- Bouteilles 20 oz., caisses 1 doz. . . 3.60
- Bouteilles 10 oz., caisses 2 doz. . . 2.20

Huile d'Olive, Extra surfine, bouteilles craquelées.

la cse

- Caisses 12 litres \$8.00
- Caisses 12 demi-litres 6.00
- Caisses 24 quarts de litre 7.00

Huile d'Olive Extra Surfine, en canistres.

la cse

- Caisses 48 canistres d'un huitième de gallon \$15.75
- Caisses 24 canistres d'un quart de gallon 15.00

la canistre

- Caisses, 12 canistres d'un demi gallon 1.10
- Caisses 6 canistres d'un gallon . . . 2.50

Produits de la Maison Alexander Cairns & Sons, Paisley, Ecosse.

En flacons de verre de 1 lb., fermeture hermétique patentée, caisse de 2 doz.

- Confitures de Fraises, Framboises, Cassis, Gadelles Rouges, Groseilles, Abricots, Pêches, Reine-Claude (Green-gage), Prunes de Damas (Damson), Prunes, Framboises et Gadelles assorties, la doz. \$1.90**

- Marmelade d'Orange Ecosaise, caisse de 2 doz. 1.50 ✓
- Home-Made Orange, Tangerine Orange, Abricots, cse de 2 doz. 2.00
- Pêches cse de 2 doz. 2.10
- Figues et Citrons, Gingembre, Gingembre et Ananas, Figues Vertes et Gingembre, Ananas, cse de 2 douzaines 2.25
- En boîtes de fer blanc de 7 lbs., 12 boîtes la caisse 1 caisse. Moins

- Confitures de Fraises, la douzaine \$10.00 10.20

- Confitures de Framboises, la douzaine 10.00 10.20

- Confitures de Cassis, la douzaine 10.50 10.75

- Confitures Assorties, la douzaine 10.00 00.00

L'assortiment comprend 2 boîtes de Fraises, 2 de Framboises, 2 d'Abricots, 2 de Cassis, 2 de Groseilles, 2 de Reine Claude.

1 caisse

- Marmelade d'Orange Ecosaise . . \$7.50

Gelées en flacons de verre de 1 lb., fermeture hermétique, caisses de 2 douzaines.

- Gadelles Noires, Gadelles Rouges, la caisse \$2.60

- Groseilles, Mûres . . . la caisse 2.10

Pure Gelée de Pieds de Veau pour la table, en flacons en verre carrés de 1 lb., fermeture hermétique patentée, caisses de 2 doz.

- Citrons, Orange, Vanille, Nature, la caisse 1.80

- Champagne, Cognac, Madère, Port, Sherry, la caisse 2.00

En flacons de verre de 2 lbs, fermeture hermétique patentée,

Une aubaine pour les Dames et les Demoiselles

L'ACADEMIE NATIONALE DE COUPE ET DE COUTURE, fondée par **Mme Ethier,** en 1890, vient d'entrer dans sa vingtième année d'existence et de prospérité.

Une puissante Compagnie vient d'en faire l'acquisition, et en vue de l'exploitation sur une plus grande échelle, des succursales seront ouvertes, dans les principales villes du Dominion et des Etats-Unis.

La nouvelle compagnie portera le nom de

L'Académie Nationale de Coupe et de Couture,
et des Arts Féminins, Enregistrée.

La compagnie enseignera différents systèmes des plus perfectionnés, les cours comprendront: la coupe, la couture, le moulage, la lingerie, les broderies, les dentelles, les fantaisies de tous genres, le dessin pratique, la pyrogravure, etc. Ces cours seront dirigés par des personnes d'expérience.

Un département d'étampage sous la direction de **Mr Houillon,** dessinateur spécialiste bien connu à Montréal, pourra livrer toutes sortes, grandeurs et styles, de dessins étampés et de patrons perforés pour les broderies et dentelles. Un catalogue est en préparation.

Au 1er Avril, la Compagnie occupera ses superbes bureaux, au No. 80 de la rue St-Denis. Avant cette date, pour informations s'adresser 324 rue Lagauchetière Est Téléphone Est 3922.

LA COMPAGNIE DE L'ACADEMIE NATIONALE DE COUPE ET DE COUTURE ET DES ARTS FEMININS, Enregistrée, MONTREAL.



**Aromatisé Avec le Suc des
Feuilles de la Vraie Menthe.**

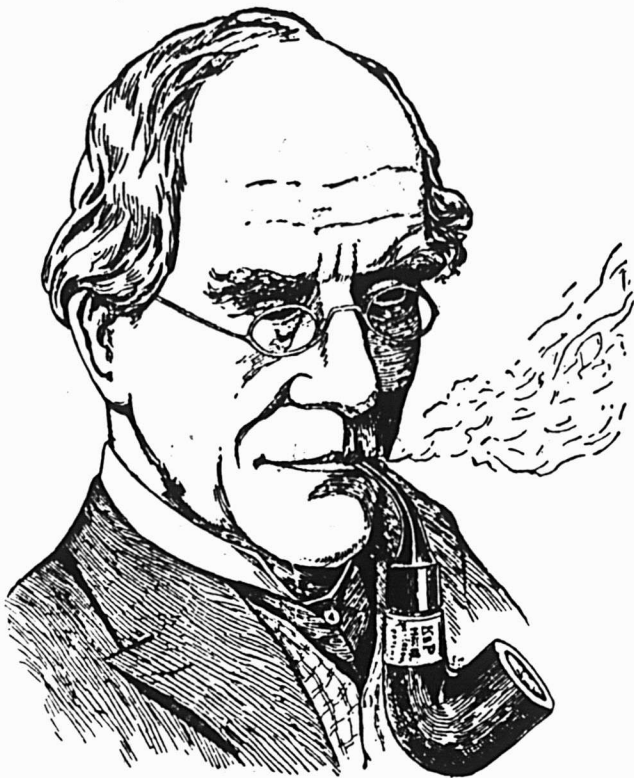

Les Connaisseurs

APPRECIENT LES CÉLÈBRES

PIPES "PETERSON"

Tous les marchands de tabac soucieux de leur réputation devraient avoir cette marque en magasin.

Seule et unique maison au Canada réparant et fabricant les pipes et articles de fumeurs en tous genres.

Propriétaires des
MARQUES BIEN CONNUES



Seuls dépositaires des Tabacs et Cigarettes
de la Régie Française.

GENIN, TRUDEAU & CIE

22 RUE NOTRE-DAME OUEST, - - MONTREAL.

Wagstaffe's Fine Old English

==== 1911 ====

Marmelade d'Oranges de Séville
Tout Orange et Sucre

Marmelade de Figues Vertes

Marmelade de Gingembre

Marmelade de Figues et Citrons

Marmelade d'Ananas

Marmelade de Gelée en Tranches

Garanties exemptes de Substances Préservatrices,

... de Glucose et de Matières Colorantes ...

Wagstaffe Limited

Manufacturiers de Pures Conserves de Fruits.

HAMILTON.

Donald dit :

La Poudre à Pâte

MARQUE QUAKER

contient 12 47 % de Gaz Acide Carbonique utile et Pas d'Alun ; c'est donc une Poudre à Pâte efficace et hygiénique.

En boîtes de 10c. et 25c.

L'emballage pour Rayons,
.. le plus beau qui soit fait ..

Echantillons et Prix sur Demande,

MATHEWSON'S SONS,

Boite Postale, 2360.

MONTREAL.

70 cents
par
boîte de
50 pièces



\$12.75
par
1000
pièces

L'Attrape = Mouches "Flysac"

est venu d'Angleterre comme un bienfait pour les ménages Canadiens. Article se vendant facilement et avec profit.

5 Bonnes Raisons à Cela :

1. Il est scellé hermétiquement.
2. Il n'y a absolument pas de coulage.
3. Le ruban est emballé avec sécurité.
4. Couvert de gomme uniformément.
5. Attrape sûrement les mouches.

Un profit de presque 100 pour cent vous est assuré sur chaque commande. Vous ne pouvez pas retarder votre ordre. Si votre marchand de gros ne peut pas vous en fournir, écrivez directement à

HODGSON, SUMNER CO., Limited

345-351 rue St-Paul, Montréal.

Agents exclusifs pour les provinces de Québec, Ontario, Nouveau Brunswick, Nouvelle-Ecosse et Ile du Prince Edouard.

Vendez le Saindoux de Qualité, qui donne satisfaction.

Saindoux Composé de Lainé

Il n'y en a pas de plus fin. Garanti exempt d'eau.

THE LAING PACKING & PROVISION CO., LIMITED. RUE MILL, MONTREAL.

Ils garantissent le renouvellement des commandes !

Les Pickles de Rowat

—ET—

La Sauce de Paterson

forment deux lignes donnant un profit soutenu, que tous les épiciers devraient tenir.

Ce sont des articles de vente facile, constante et profitable.

ROWAT & CO.

GLASGOW, ECOSSE.

Distributeurs Canadiens :—Snowdon & Ebbitt, 325 Edifice Coristine, Montréal, Québec, Ontario, Manitoba et le Nord-Ouest ; F. K. Warren, Halifax, N. E. ; F. H. Tippet & Co., St. John, N. B. ; C. E. Jarvis & Co., Vancouver, C. A.

EN ECRIVANT AUX ANNONCEURS, CITEZ "LE PRIX COURANT"

Le Sucre qui a subi l'épreuve du temps.

Redpath

Sucre Extra Granulé

Manufacturé pour la première fois en 1854 par John Redpath, et, aujourd'hui, dans la Raffinerie de Sucre la plus vaste et la mieux outillée du Canada.

Nous nous faisons un point d'honneur de ne produire que le meilleur sucre. Nous cesserons les affaires quand nous cesserons de le produire.

Tous les Écumeurs qui ont souci d'avoir la clientèle la meilleure et la plus permanente donneront la première place au Sucre **Redpath**.

Jaune d'Or en Poudre
Extra Moulu,
Extra Granulé.

PARIS LUMPS,
en boîtes de 100, 50 et 25 lbs.,
et en cartonnages "Red Seal"
à l'épreuve de la poussière.

**THE CANADA SUGAR REFINING
COMPANY, Limited**

MONTREAL, Can.

Maison fondée en 1854 par John Redpath.

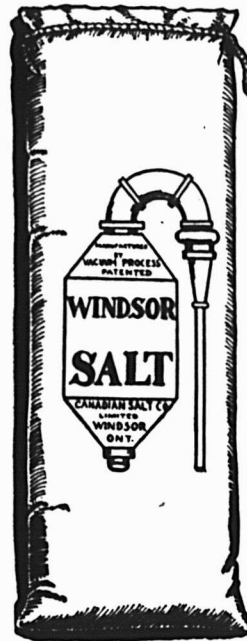

N'est-ce pas un fait plus
tôt significatif que plus
de 95% du sel vendu au
Canada pour la table et
la fabrication du beurre
et du fromage, est du

Sel
Windsor

Les autres marques à vente lente valent-elles la place qu'elles prennent dans votre magasin?

THE CANADIAN SALT CO., LIMITED
Windsor, - - - - - Ontario

Citron, Orange, Vanille, Nature,
la caisse 3.00
Pour moindre quantité, roc de plus par
douzaine.
Net 30 jours sans escompte.

**IMPERIAL TOBACCO COMPANY
OF CANADA, Limited.**

Cigarettes.	Le 1000
Richmond Straight Cut	11.00
Sweet Caporal	8.50
Athlete	8.50
Old Judge	8.50
New Light (tout tabac)	8.50
Sub Rosa Cigarros (tout tabac)	8.50
Derby	6.55
Old Gold	6.30
Prince	5.75
Sweet Sixteen	5.75
Dardanelle ordinaires	12.25
Dardanelle, bouts en liège ou en argent	12.50
Mural (turques) bouts en papier	12.00
Moguls, bouts papier ou liège	12.00
Yildiz (turques)	15.00
Yildiz Magnums, bouts en papier, en liège ou en or	20.00
Tabacs à cigarettes.	La lb.
Paritan et B. C. No 1	1/125 1.00
Sweet Caporal	1/135 1.15
Tabacs coupés.	La lb.
Old Chum	105 0.79
Lord Stanley, Tins 1/2 lb.	1.05
Merschbaum	105 0.79
Athlete Mixture, Tins 1/2 et 1/4 lb.	1.35
Old Gold	125 0.95
Seal of North Carolina	125 0.95
Duke's Mixture (Cut Plug)	0.82
Old Virginia, pqs 1/2 et 1 lb.	0.72
Duke's Mixture (Granulated), 105.	
Bags 5 lbs. carton	0.85

Bull Durham.	
1/10 bags, 5 lbs. carton	1.25
1/16 bags, 5 lbs. carton	1.25
IMPERIAL TOBACCO CO. OF CANADA, Limited, Montreal. (Empire Branch).	
Tabacs à chiquer.	La lb.
Moose bars 5 1/2 cuts to the lb., 1/2 butts 8 lbs.	0.40
Snowshoe bars, 6 1/2 cuts to the lb., butts 22 lbs., 1/2 butts 11 lbs.	0.43
Black Watch	125 0.45
Black Watch	65 0.44
Bobs	65 et 125 0.46
Currency	125 0.46
Old Fox	125 0.44
Pay Roll	7 1/2 0.56
Tabacs à fumer.	La lb.
Empire	65 et 125 0.44
Rosebud	65 0.45
Ivy	75 0.50
Shamrock	65 0.45
Tabac haché.	La lb.
Great West (Sac)	85 0.50
Regal, cube cut	95 0.70

Extraits Culinaires.	La doz.
1 oz. Plates. Triple concentré	0.80
2 oz. Plates. Triple concentré	1.50
2 oz. Carrées. Triple concentré	1.75
4 oz. Carrées. Triple concentré	3.00
8 oz. Carrées. Triple concentré	6.00
16 oz. Carrées. Triple concentré	12.00
2 oz. Rondes. Quintessence	1.75
2 1/2 oz. Rondes. Quintessence	2.00
5 oz. Rondes. Quintessence	3.50
8 oz. Rondes. Quintessence	6.00
4 oz. Carrées. Quintessence. Bou-chons éméri	3.50
8 oz. Carrées. Quintessence. Bou-	

**HENRI JONAS & CIE,
Montréal.**

chons éméri	7.00
2 oz. Anchor	1.00
4 oz. Anchor	1.75
8 oz. Anchor	3.00
16 oz. Anchor	6.00
2 oz. Golden Star "Double Force"	0.75
4 oz. Golden Star "Double Force"	1.25
8 oz. Golden Star "Double Force"	2.25
16 oz. Golden Star "Double Force"	4.25
2 oz. Plates. Soluble	0.75
4 oz. Plates. Soluble	1.25
8 oz. Plates. Soluble	2.25
16 oz. Plates. Soluble	4.25
1 oz. London	0.50
2 oz. London	0.75
Extraits à la livre de	\$1.00 à 3.00
Extraits au gallon de	\$6.00 à 24.00
Mêmes prix pour extraits de tous fruits.	
Moutarde Française.	La Grosse
2 doz. à la caisse.	
Pony	7.50
Medium	10.00
Large	12.00
Small	7.20
Tumblers	10.80
Egg Cups	12.00
No 67 Jars	12.00
2 doz. à la caisse.	
Mugs	12.00
Nugget Tumblers	12.00
Athenian Tumblers	12.00
Goblets	12.00
1 doz. à la caisse.	
No 64 Jars	15.00
No 65 Jars	18.00
No 66 Jars	21.00
No 68 Jars	15.00
No 69 Jars	21.00
Vernis à chaussures.	La doz.
1 doz. à la caisse.	
Marque Froment	0.75

Marque Jonas... 0.75
 Vernis Militaire à l'épreuve de
 l'eau... 2.00
The LAING PACKING & PROV. CO.,
 Montréal, Canada.



Lard en Baril Marque "Anchor"
 Lard pesant, Can. Short Cut,
 Mess brl... 23.00
 Lard pesant, Canada Short Cut,
 Mess, 1/2 brl... 11.75
 Lard de famille, dos, Canada Short
 Cut, Mess, brl... 23.50
 Lard de famille, dos, Canada Short
 Cut, Mess, 1/2 brl... 12.00
 Lard pesant, Brown Brand, dé-
 sossé, tout gras, brl. 40/50... 23.00
 Lard tout gras du dos très pe-
 sant, brl. 40/50... 25.00
 Lard clair, pesant, brl. 20/33... 22.00
 Pickled Rolls, brl... 23.50
 Bean Pork, petits morceaux gras,
 brl... 17.00
 Lard, flanc, brl... 22.50
Saindoux Composé Raffiné choix
Marque "Anchor"
 Tierces, 375 lbs... lb. 0.10 1/2
 Boîtes, 50 lbs. net (doublure par-
 chemin)... 0.10 1/2
 Tinettes, 50 lbs. net (Tinette
 imitée)... 0.10 1/2
 Seaux de bois, 20 lbs. net, \$2.20... 0.11
 Seaux de fer blanc, 20 lbs., \$2.05... 0.10 1/2

Caisses 10 lbs. tins, 60 lbs. en
 caisse, bleu... 0.11
 Caisses 5 lbs. tins, 60 lbs. en
 caisse, bleu... 0.11 1/2
 Caisses, 3 lbs., tins, 60 lbs., en
 caisses... 0.11 1/2
 Briques de saindoux composé, 60
 lbs. en caisse, ppts 1 lb... 0.11 1/2
Saindoux Marque "Anchor"
 (Garanti absolument pur)
 Tierces, 375 lbs... 0.11 1/2
 Boîtes, 50 lbs. net, (doublure
 parchemin)... 0.11 1/2
 Tinettes, 50 lbs. net (tinette imi-
 tée)... 0.12
 Seaux de bois, 20 lbs., net (dou-
 blure parchemin)... \$2.45 0.12 1/2
 Seaux en fer blanc, 20 lbs.
 brut... \$2.30 0.11 1/2
 Caisses, 10 lbs. tins, 60 lbs. en
 caisse, Rouge... 0.12 1/2
 Caisses, 5 lbs. tins, 60 lbs. en
 caisse, Rouge... 0.12 1/2
 Caisses, 3 lbs. tins, 60 lbs. en
 caisse, Rouge... 0.12 1/2
 Saindoux en carré d'une livre,
 60 lbs. en caisse... 0.12 1/2
Viandes fumées.
 Jambons: Notre meilleure qualité.
 Extra gros, 28 à 45 lbs... 0.11
 Gros, 20 à 28 lbs... 0.13 1/2
 Moyen, 15 à 19 lbs... 0.15
 Petits, 12 à 14 lbs... 0.16
 Jambons désossés, roulés, gros,
 16 à 25 lbs... 0.15
 Jambons désossés, roulés, petits,
 9 à 12 lbs... 0.16 1/2
 Bacon de Laing, à déjeuner,
 sans os, choisis... 0.15
 Bacon de Brown, à déjeuner, mar-
 que anglaise, sans os, épais... 0.14 1/2

Bacon de Laing, Windsor, dos
 pelé... 0.17 1/2
 Petit Bacon épicié, désossé... 0.15
 Jambons de Laing, choisis "Pique-
 Nique"... 0.14
 Bacon choisi, Wiltshire, côté
 50 lbs... 0.16
 Cottage Rolls... 0.20
Saucisses fumées.
 Bologna (Bondon de Boeuf)... 0.07 1/2
 Bologna (Enveloppe cirée)... 0.07 1/2
 Brunswick (Beef-Middles)... 0.08
 Frankfurts... 0.09
 Polish... 0.09
 Garlic... 0.09
 Empress (Poulet, jambon et
 langue)... doz. 1.10
Saucisses fraîches
 Saucisses de porc (tripes de porc)
 Saucisses de porc (tripes de
 mouton)... 0.08 1/2
 Petites Saucisses de Porc (pur
 Porc)... 0.15
 Saucisse Cambridge (paquets de
 1 lb.)... 0.09
 Saucisses de fermier... 0.12
 Chair à saucisses (seaux de 20
 lbs.)... 0.07 1/2
 Boudin blanc... 0.07
 Boudin noir... 0.08

AGENCES
LAPORTE, MARTIN & CIE, LTEE,
 Montréal.
Légumes.

Petits Pois Importés "Soleil"
 Sur Extra Fins... 100 boîtes 16.00
 Extra Fins... 100 " 15.50
 Très Fins... 100 " 15.00
 Fins... 100 " 13.00
 Demi-fins... 100 " 12.00
 Moyens No 2... 100 " 10.00
 Moyens No 3... 100 " 8.75

SAVON "CANADA'S BEST."

Pour obtenir les meilleurs résultats de vos ventes de savon, vous devez avoir une marque qui fasse impression sur la ménagère. Le Savon "Canada's Best" rendra

VOS VENTES TRES ACTIVES.

Le Savon "Canada's Best" est un savon blanc de buanderie qui enchante toutes les personnes qui s'en servent.

Il ne contient pas de résine, substance si commune dans le savon jaune ordinaire, et ne produit pas cette sensation "collante" dans l'eau dure ou froide. Le Savon "Canada's Best" lave les toiles, les flanelles, les lainages et le linge de couleur en donnant une égale satisfaction; il n'abîme pas les tissus les plus fins.

Donnez un ordre promptement. Une forte campagne de publicité est en train de convaincre vos clientes.

United Soap Company

MONTREAL.

Il y a de nombreuses Raisons pour lesquelles vous devriez tenir le Sucre Granulé St. Lawrence.

Au point de vue de la qualité, vous ne pouvez pas obtenir de meilleur sucre; mais les bas prix qui règnent en ce moment, donnent à chaque détaillant l'occasion de se procurer ce sucre de la plus haute qualité au prix le plus bas, et il est aussi profitable à tenir que d'autres sucres de qualité inférieure.

THE ST. LAWRENCE

SUGAR REFINING COMPANY, LIMITED,

MONTREAL.

C
H
A
Q
U
E

B
O
I
T
E



G
A
R
A
N
T
I
E

Lait Evaporé

ST. CHARLES

MEILLEURS PROFITS,
PLUS DE VENTES,
CLIENTS SATISFAITS,

Avec un Bon
Stock de
Marchandises
St. Charles.



St. Charles Condensing Company

INGERSOLL, ONT., CANADA.

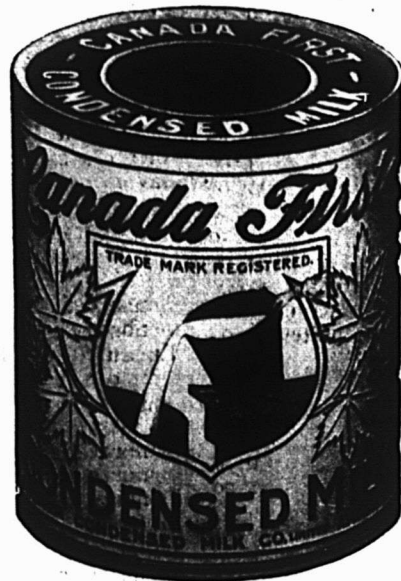

Lait Frais de Vache
sous sa forme
la plus parfaite.

Pour jeunes enfants et
malades—plus sûr en toute
circonstance que le lait
frais.

Le Lait Evaporé
"Canada First,"

a l'honneur de tenir le
premier rang.

Le grand soin, la propreté
parfaite et l'habileté ap-
portés à sa manufacture,
assurent une qualité uniforme, qui fait de cet article une ligne
très satisfaisante à tenir. Le procédé de stérilisation auquel il
est soumis détruit absolument les bacilles et le rend supérieur
au lait frais.

Manufacturé au Canada par des Canadiens.

The Aylmer Condensed Milk Co., Limited,

AYLMER, - ONT.

Bureaux principaux . . . HAMILTON, Ontario.

Si "LE TEMPS EST DE L'ARGENT", Pourquoi ne pas l'économiser ?

Perdu—un moment précieux dans vos efforts pour atteindre un but.
Perdu parce que votre esprit à trop travaillé quand vous avez voulu per-
suader à une cliente d'essayer des marchandises sans nom que vous avez
achetées, pensant plus au profit extra qu'elles procurent qu'à la confiance
à accorder à leur qualité.

Perdu aussi, parce que son temps et le vôtre ont été mal employés.
Perdu encore, à cause du sentiment de confiance mal placée qui doréna-
vant prévaudra dans son esprit. "LE TEMPS EST DE L'ARGENT", mes-
sieurs—pourquoi ne pas l'économiser en ne vendant ou en ne recom-
mandant que des "marchandises de qualité" ?

Macaroni Renommé de CODOU.

Dans l'espace d'un demi-siècle, le
Macaroni de manufacturiers incon-
nus n'a jamais été classé comme
l'égal de celui de CODOU et pendant
toute la vie de ce producteur célè-
bre, P. CODOU n'a pas cessé un mo-
ment sa lutte consciencieuse pour
perfectionner son art.

Comme délicatesse, pureté et pro-
preté, les pâtes "Codou" tiennent le
premier rang partout où elles sont
employées.

Finnan Haddies Marque THISTLE

Les haddies pris, nettoyés, prépa-
rés et emballés au bois de la mer
sous la marque de commerce
"THISTLE", représentent le plus
haut degré de qualité, de même que
le vieux chardon écossais est l'em-
blème de l'honnêteté, de la probité
et de la loyauté.

Leur propreté est toujours pro-
verbiale—leur saveur est fine—
ce sont toujours de véritables had-
dies.

Belles Asperges de Griffin & Skelley.

La qualité naturelle, délicate, tendre et délicate des Asperges de
GRIFFIN & SKELLEY est une garantie de sûreté pour l'épicier qui a souci
de conserver d'une manière permanente sa clientèle difficile. Les ter-
rains particuliers qui produisent ces asperges renommées sont gardés
nuit et jour par ceux qui, cherchant par tous les moyens à maintenir un
produit d'un type élevé, ne relâchent jamais leur surveillance de la crois-
sance des tiges.

Arthur P. Tippet & Co., Agents.

Montréal, - Toronto.

Fort Votre Pur

Garantie de profit est dans le
Soda à Pâte

"COW BRAND"



à cause de sa popularité, auprès de la ména-
gère.

Donnez un ordre à votre fournisseur.
CHURCH & DWIGHT

Manufacturiers

Uniforme

MONTREAL

Digne de
Confiance

Petits Pois Français "Petit & Cie."	
Fins, 100 boîtes, btes illustrées..	10.00
Fins, 100 boîtes, étiquette dorée	9.50
Moyens, 100 bts, étiquette dorée	8.00
Très fins, 100 btes, étiquette dorée	8.50
Haricots "Soleil"	
Extra Fins, 40 flacons	9.00
Extra Fins, 100 boîtes	12.00
Fins, 100 boîtes	11.50
Moyens, 100 boîtes	8.50
Coupés, 100 boîtes	8.00
Macedoines No 1, extra 100 boîtes	12.00
Macedoines No 1, extra, 40 flacons	9.00
Macedoines No 2, extra, 100 boîtes	9.00
Côtes de Céleri, 100 boîtes	8.00
Epinards en Purée	9.00
Fonds d'Artichauts, 100 boîtes	33.00
Soupes.	
Vertes cerfeuil, 100 boîtes	9.50
Julienne, 100 boîtes	8.00
Printanière Nouvelle, 100 boîtes	9.50
Purée de tomates concentrées, 100 boîtes	9.50
Asperges	
Branches géantes, 50 boîtes	24.00
Branches géantes, 16 bocaux	10.00
Branches Grosses, 50 boîtes	23.00
Branches Extra, 100 boîtes	22.50
Branches Fines, 100 boîtes	20.00
Pointes Têtes seulement, 100 btes	27.00
Pointes têtes seulement, 40 flacons	14.00
Coupées 1er choix, 100 boîtes	17.00
Coupées 2ème choix, sans têtes, 50 boîtes	11.00
Coupées 2ème choix, sans têtes, 100 boîtes	11.50
Sardines	
Romain ¼s	8.00
Victoria ¼s	8.50
Junquiera ¼s	9.00

White Bear ¼s.	9.50
White Bear ½s.	16.00
Bonne Ménagère ¼s.	14.50
Superbes à la Ravigote	25.00
Tomates	
Victoria c/s 2 doz.	1.35
Blé-D'Inde	
Victoria c/s 2 doz.	1.00
Savons	
Le Soleil 72% d'huile Olive.	Lb.
morc. de 11 lbs., 25 lbs. à la c/s	0.07½
morc. de 2½ lbs., 12 lbs. à la c/s	0.08½
C/S	
morceaux de ¾ lbs., 50	3.50
morceaux de 3 oz., 200	3.75
La Lune 65% d'huile d'olive	
morc. de 11 lbs., 25 lbs par c/s	0.07
morc. de 2½ lbs., 12	0.08
C/S	
morceaux de ¾ lb., 50	3.25
morceaux de 3½ oz., 100	1.80
morceaux de 3½ oz., 200	3.40
Duffy & Co.	
Grape Juice, qrts 12s	4.75
Grape Juice, pts 24s	5.15
Grape Juice, splits 36s	4.75
Apple Juice, qrts 12s	4.50
Apple Juice, pts 24s	4.75
Champagne pommes qrts 12s	5.00
Champagne pommes, pts 24s	5.50
Motts Golden Russet	
Sparkling Cider, qrts 12s	5.00
Sparkling Cider, pts 24s	5.50
Sirop Vinaigre, qrts 12s	2.50
Thés Japon	
Victoria, 90 lbs.	0.27
Princess Louise, 80 lbs.	0.21
Princess Louise, 30 lbs.	0.22
Princess Louise, 5 lbs.	0.24
Vert "Ceylan"	
Duchess, 60 lbs.	0.23

Noir (Blend)	
Victoria, 50/30 tins	0.30
Princess Louise, 50/30 tins	0.25
Empois Remy	
Paquets 2 lbs., 50s	0.08
Carton 1 lb., 50s	0.08
Carton ½ lb., 100s	0.08
Carton ¼ lb., 200s	0.08
Bbl. 240s	0.07½
Keg 120s	0.07½
Huile d'Olive "Minerva"	
c/s 12 Btls. 1 litre	6.50
" 12 btls qrts	5.75
" 24 btls pts	6.25
" 24 btls ½ pts	4.25

JOHN P. MOTT & CO.
J. M. Douglas & Co., Agents, Montréal.
Chocolats et Cacaos Mott.

Elite, per doz.	0.90
La lb.	
Prepared Cocoa	0.28
Breakfast Cocoa	0.38
No 1 Chocolate	0.32
Diamond Chocolate	0.24
Navy Chocolate	0.29
Cocoa Nibbs	0.35
Cocoa Shells	0.05
Confectionery Chocolate	0.18 à 0.30
Plain Chocolate Liquors	0.18 à 0.35
Vanilla Stick	la gr. 1.00



**ST. CHARLES CONDENS-
 ING CO'Y.,**

Ingersoll, Ont., Can.
Laits et Crèmes Condensés.

St. Charles "Family"	3.50
St. Charles "Baby," 4 doz., la cse	2.00

Poissons Délicieux

Nous sommes en carême, et vos clients vous demanderont sûrement quelque chose de choix dans la ligne des poissons.

LES SARDINES DE LA MARQUE "LION"

Sont exactement ce que vous devriez demander, pour les raisons suivantes :

- 1° Elles sont fumées convenablement.
- 2° " " Empaquetées dans de l'huile d'Olive pure.
- 3° " " Petites et exceptionnellement savoureuses.
- 4° " " Importées directement de Norvège.

DE BEAUX PROFITS

vous sont assurés, si vous favorisez cette ligne. Le prix est aussi satisfaisant que la marchandise elle-même : \$8.50 la caisse fret payé d'avance en Ontario et Québec pour les ordres de 10 caisses.

Adresser les demandes d'Ontario à notre bureau de Toronto.



Adresser les demandes de tout le Canada, excepté Ontario, à notre bureau de Montréal.

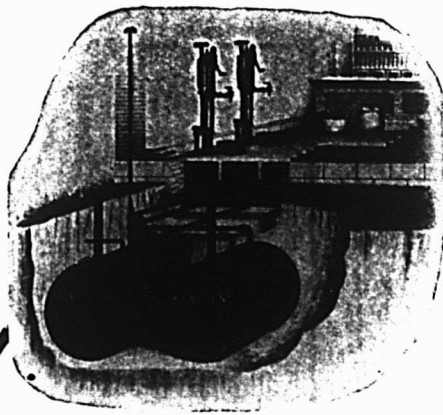

MAGASIN
PROPRE

METHODE
SURE

PROFIT
ASSURE

BON
ACHAT

Si vous désirez avoir ces avantages dans votre département de l'huile, achetez un

Système à Mesure Automatique

BOWSER

Il mesure l'huile exactement Calcule sa va'eur et Compte les gallons pompés Pas de mesures, pas d'entonnoirs, pas d'odeurs d'huile désagréable. Mains propres Huile propre —Magasin propre et Profit Clair.

Envoyez-nous une carte-postale avec ces mots : "Envoyez moi la brochure No 84 " Vous ne pouvez pas mieux dépenser un cent.

S. F. BOWSER & CO., Limited

66-68, Avenue Frazer, Toronto.

Mélasse Barbade,

CHOIX ET EXTRA FANCY

..... EN

TONNES, BARILS ET DEMI-BARILS

Consultez-nous avant de faire vos achats.

THE

Dominion Molasses Co.,

LIMITED.

HALIFAX, NOUVELLE-ECOSSE.

Représentant à Québec :

Mr C. E. PARADIS, 60, Côte Lamontagne.

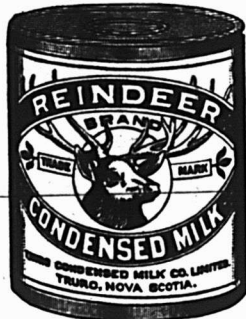

Le Lait

"REINDEER"

Donne de la vigueur aux bébés.

Le Lait Condensé, Marque "Reindeer" est le meilleur pour les bébés, non seulement parce que nous prenons, dans nos manufactures, toutes les précautions de sécurité, mais aussi parce qu'il est obtenu de vaches saines dans des fermes propres et inspectées.

Le Lait Condensé

Marque
REINDEER

"assez bon pour les enfants," est assez bon et assez pur pour tous les usages.

THE TRURO CONDENSED MILK CO.,
Limited.

TRURO, N. E.

HUNTINGDON, P. Q.

BOITES EN FER-BLANC

Unies ou ornementées pour
empaqueter :

La Poudre à Pâte,
les Epices, le Café, le Thé,
le Saindoux, les Viandes,

ou

tous autres pro-
duits alimen-
taires.

Vous devriez vous procurer nos prix avant de p'acer
vos ordres.

AMERICAN CAN COMPANY

MONTREAL,

HAMILTON.

CERTAINES PERSONNES

sont portées à déclarer qu'il ne peut y avoir que peu ou pas de différence comme qualité entre deux lignes de Biscuits au Soda. Mais si ces personnes compareraient la légèreté et le croustillant d'un Soda "Perfection" à la Crème de Mooney, à ceux d'un biscuit de toute autre marque, elles se rendraient compte immédiatement qu'il y a une grande différence en faveur des biscuits de Mooney.

Essayez-les.

The Mooney Biscuit & Candy Co., Limited

Manufactures à

STRATFORD, ONT.
WINNIPEG, MAN.

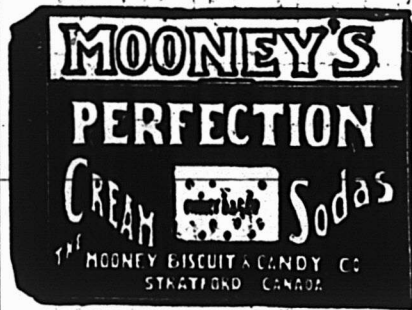

IL N'Y A AUCUN RISQUE NI SPECULATION DANS LA VENTE



Registered U. S. Patent Office.

DE BAKER'S COCOA AND CHOCOLATE

Ce sont des articles de vente courante et des modèles de pureté et d'excellence dans le monde entier.

53 des plus hautes récompenses en Europe et en Amérique.

WALTER BAKER & CO. Limited.

Etablis en 1780. DORCHESTER, Mass.

LAKE OF THE WOODS MILLING CO., LIMITED

Fabricants de Farine "FIVE ROSES"

MEUNERIE A KEEWATIN

Capacité 9000 barils par jour.

Meunerie à Portage Laprairie,

Capacité 1500 barils par jour.

Capacité Totale 10500 barils par jour.

Bureaux : MONTREAL, TORONTO,

WINNIPEG, KEEWATIN,

PORTAGE-LAPRAIRIE.

PAIN POUR OISEAUX est le "Cottam Seed" fabriqué d'après six brevets. Marchandise de confiance; rien ne peut l'approcher comme valeur et comme popularité. Chez tous les fournisseurs de gros.

CHOCOLAT "ELITE"

Non sucré



DES EPICIERIS
Pour tous les

Besoins de la Cuisine

Tablettes de 1/4 lb.

Fabriqué par

JOHN P. MOTT & CO.,

HALIFAX, N. E.

J.A. TAYLOR, Agent, Montréal

"LA FAVORITE"

La Mine par excellence pour les poëies. Elle donne un lustre permanent, Ne tache pas les mains.

CIRAGE COON

La meilleure combinaison de cirage à chaussures, conserve le cuir et lui donne un lustre parfait.

PROTECTORINE

La meilleure graisse pour harnais, assouplit et conserve le cuir en le mettant à l'épreuve de l'eau.

Vernis "UNCLE SAM"

Donne à la chaussure un brillant étonnant et durable.

Ces produits sont en vente chez tous les Epiciers en gros. S'adresser au besoin à

UNCLE SAM DRESSING CO., Monrovia P. O.

Représ. à Québec : BOIVIN & GRENIER
63 RUE DALHOUSIE.

LACAILLE, GENDREAU & CIE

Successors de CHS. LACAILLE & CIE.

EPICHERS EN GROS

Importateurs de Mélasses, Sirops, Fruits Secs, Thé, Vins, Liqueurs, Sucres, Etc., Etc.

Spécialité de Vins de Messe de Sicile et de Tarragone.

329 Rue St-Paul et 14 Rue St-Dizier
MONTREAL

Choix de Fermes Mélangées pour culture de grains, laiterie, élevage du bétail.

Des renseignements complets seront envoyés gratuitement sur demande adressée à

W. D. SCOTT,
SURINTENDANT
de l'immigration,
OTTAWA, - Canada

L'OUEST DU CANADA

offre une Terre Libre, le sol le meilleur, le Climat le plus Beau et des Chances de Succès sans Egales.

Sommaire des Règlements concernant les Terres du Nord-Ouest Canadien

TOUTE personne qui est le seul chef d'une famille, ou toute personne mâle âgée de plus de 18 ans, peut acquérir comme homestead un quart de section de terre disponible du Dominion, dans le Manitoba, la Saskatchewan et l'Alberta. Le postulant doit se présenter en personne à l'Agence ou Sous-Agence des Terres du Dominion pour le district. Une entrée par procuration peut être faite dans toute agence, sous certaines conditions, par le père, la mère, le fils, la fille, le frère ou la sœur de celui qui se propose d'acquérir un homestead.

Devoirs.—Six mois de résidence sur la terre et de culture chaque année pendant trois ans. Un homme ayant un homestead peut habiter à neuf milles de son homestead sur une ferme d'au moins 80 acres qu'il possède en propre et occupée par lui, ou par son père, sa mère, son fils, sa fille, son frère ou sa sœur.

Dans certains districts, un homme occupant un homestead dans de bonnes conditions a la prérogative d'acheter avant d'autres un quart de section le long de son homestead. Prix, \$3.00 l'acre.

Devoirs.—Il doit résider pendant six mois, chaque année, et au cours de six ans, à partir de la date d'entrée de son homestead (y compris le temps requis pour obtenir la patente de homestead), et cultiver 50 acres en plus.

Un homme ayant un homestead, dont les droits au homestead sont expirés, et qui ne peut pas obtenir une préemption, peut prendre un homestead acheté, dans certains districts. Prix, \$3.00 l'acre.

Devoirs.—Il doit résider six mois, chaque année, pendant trois ans, cultiver cinquante acres et ériger une maison d'une valeur de \$300.00.

Superficie cultivée en blé dans le Manitoba, la Saskatchewan et l'Alberta.

Années.	Acres.
1902.....	2,165,664
1903.....	3,274,686
1904.....	3,375,301
1905.....	3,881,199
1906.....	5,011,544
1907.....	4,818,266
1908.....	5,611,000
1909.....	6,575,000

On s'attend à ce que l'année 1911 offre une autre forte augmentation de superficie en culture.

EN ECRIVANT AUX ANNONCEURS, CITEZ "LE PRIX COURANT"

St. Charles "Hotel"	3.70
Lait "Silver Cow"	4.55
"Purity"	4.25
"Good Luck"	4.00

SALADA TEA CO.



THEES DE CEYLAN
"SALADA."

Etiquette Brune, 1's et 1/2's.	\$0.25	\$0.30
Etiquette Verte, 1's et 1/2's.	0.27	0.35
Etiquette Bleue, 1's, 1/2's, 1/4's et 1/8's.	0.30	0.40
Etiquette Rouge, 1's et 1/2's.	0.36	0.50
Etiquette Dorée, 1/2's.	0.44	0.60

SAVON

The GENUINE, empaqueté 100 morceaux par caisse.



Prix pour Ontario et Québec:
Moins de 5 caisses \$5.00
Cinq caisses ou plus 4.95



SNAP CO., LTD.,

Montréal.
Snap Hand
Cleaner.

Cse de 3 doz.	3.60
Cse de 6 doz.	7.20

30 jours.

ARTHUR P. TIPPET & Co., Montréal

Lime Juice "Stowers" La cse

Lime Juice Cordial, 2 doz. .. pts.	4.00
Lime Juice Cordial, 1 doz. .. pts.	3.50
Double Refi. lime juice	3.50
Lemon syrup	4.00

THE UNCLE SAM DRESSING CO.,
Lanoraie, P.Q.

Vernis "Uncle Sam"

Bout. 6 oz. No 1	2.00
Bout. 4 oz. No 1	1.40
Bout. 4 oz. No 2 doz.	1.00
Bout. 4 oz. (bout. nue) doz.	0.75

Vernis Chocolat.

Bout. 6 oz., No 1	2.00
Bout. 4 oz., No 1	1.40
Vernis noir No 1 Extra Brls 40 gallons	1.60
Vernis noir No 1 Extra Cans 1 à 5 gallons	1.75
Vernis chocolat No 1, brls 40 gals.	1.60
Vernis chocolat No 1, Extra cans 1 à 5 gallons	1.75

Graisse "Protectorine"
(Pour harnais et chaussures).

Boîtes 8 oz.	1.25
Boîtes 4 oz.	0.75

Cirage Combiné "Coon"
Cirage à Chaussures "Coon" doz.

Mine à Poêle "Favorite"	0.75
Mine "Favorite," No 4, doz.	0.45
Mine "Favorite," No 8, doz.	0.70
Mine "Favorite," No 12, doz.	0.80

T. UPTON & CO.,
Hamilton.

Confitures garanties pures.

Framboises, Fraises, Cassis, verres de 1 lb., 2 doz. par cse, doz. . . .	1.90
--	------

Pêches, Gadelles Rouges, Groseilles, verres de 1 lb., 2 doz., par caisse doz.

1.70	
Prunes, verres de 1 lb., 2 doz. par caisse doz.	1.60

Assorties

Verres de 1 lb., 2 doz. à la cse, doz.	1.75
Marmelade de Pamplemousse (Grape Fruit), verres de 1 lb., 2 doz. à la caisse doz.	1.60

Pure Marmelade d'oranges
Garantie pure.

Verres, 12 oz., 2 doz. à la cse, doz.	1.00
Verres, 16 oz., 2 doz. à la cse, doz.	1.45
Pint Sealers, 1 doz. à la cse, doz.	2.25
Tins, 2 lbs., 2 doz. à la cse, doz.	2.00
Tins, 4 lbs., 2 doz. à la caisse, lb.	0.08
Tins, 5 lbs., 8 au crate lb.	0.08
Tins, 7 lbs., 12 à la caisse .. . lb.	0.08
Seaux en bois, 7 lbs., 6 seaux par crate lb.	0.08
Seaux en bois, 30 lbs. lb.	0.07 1/2

Miel Pur Clarifié
Verres, 12 oz., 2 doz. à la cse, doz.

White Clover
Verres, 12 oz., 2 doz par caisse. . . 1.60
Verres, 16 oz., 2 doz. à la cse, doz. 2.00
Fret payé d'avance sur 5 caisses ou davantage expédiées directement de la manufacture à

Windsor, North Bay, Montréal, et à tous les points intermédiaires en Ontario. Pour tous les autres endroits, une allocation de fret de 25 cents par cwt. sera faite. Termes: net, sans escompte.

Economies et Gains pour Tous

— AVEC —

"BOVRIL"

Le Marchand ne constate jamais que le "Bovril" se détériore entre ses mains. Il se conserve par toutes les températures, sous tous les climats. Il est profitable à tenir en stock, car le marchand ne peut pas faire de perte.

Le Consommateur obtient uniquement la force de la viande de bœuf sans avoir à jeter des os et des déchets.

"Bovril" fait digérer les autres aliments. C'est un véritable constructeur des tissus, et il se maintient au premier rang à cause de sa pureté, de sa force et de sa sûreté.

Ecrivez-nous pour obtenir un paquet de cartes attrayantes payé d'avance pour vos vitrines.

BOVRIL Limited, 27 rue St-Pierre, Montréal.



Le Retour du Client

est absolument assuré, quand vous recommandez la Poudre à Pâte "Magic". Sa pureté absolue et ses qualités hygiéniques en font l'article favori de chaque ménage. C'est le résultat perfectionné d'une expérience de cinquante ans dans la fabrication de la Poudre à Pâte.

La Poudre à Pâte "Magic"

est annoncée splendidement et vous procure un profit substantiel. Tous les épiciers avisés du pays en vendent. **En vendez-vous?**

Si votre marchand de gros ne veut pas vous en fournir, donnez-nous une commande et nous vous l'expédierons directement de notre magasin de Montréal.



Etablie en 1852.

Purs Aliments

Provenant de la Mer

Les aliments provenant de la mer, sélection et à leur emballage, ont son. Obtenez-vous votre part de ce donne la même satisfaction que la cette marque a une saveur naturelle.



Marque

"BRUNSWICK"

grâce au plus grand soin apporté à leur une popularité croissante, chaque sa-commerce profitable. Aucune ligne ne "Marque Brunswick"; le poisson de

Examinez vos Stocks ! Le profit en vaut la peine.

Voici la ligne complète :

- | | | |
|------------------------------------|------------------------|-------------------------------|
| Sardines à l'Huile, 1/2 boîte. | Harengs "Kipped" | Finnan Haddies |
| Sardines à la Moutarde, 3/4 boîte. | Harengs, Sauce Tomates | Clams et Coquilles St-Jacques |

CONNERS BROS., Limited. BLACK'S HARBOUR, N. B.

AGENTS :

- LEONARD BROS., Montréal.
- C. H. B. HILLCOAT, Sydney.
- A. W. HUBAND, Ottawa.
- JAS. HAYWOOD, Toronto.
- CHAS. DUNCAN, Winnipeg.
- GRANT OXLEY & CO, Halifax.
- C. DE CARTERET, Kingston.
- BUCHANAN & AHERN, Québec.
- J. L. LOVITT, Yarmouth.



EN ECRIVANT AUX ANNONCEURS, CITEZ "LE PRIX COURANT"

LE PRIX COURANT

REVUE HEBDOMADAIRE

Commerce, Finance, Industrie, Assurance, Etc.

EDITEURS;

La Compagnie de Publications des Marchands Détaillants du
Canada, Limitée,

80 rue St-Denis - - - MONTREAL.

Téléphone Bell Est 1185-1186.

Montréal et Banlieue, \$2.50

ABONNEMENT; Canada et Etats-Unis, 2.00 PAR AN
Union Postale, - Frs. 20.00

Il n'est pas accepté d'abonnement pour moins d'une année.

A moins d'avis contraire par écrit adressé directement
à nos bureaux, 15 jours au moins avant la date d'expiration,
l'abonnement est continué de plein droit.

Toute année commencée est due en entier.

L'abonnement ne cesse pas tant que les arrérages ne sont
pas payés.

Tout chèque pour paiement d'abonnement doit être fait
payable "au pair à Montréal."

Chèques, mandats, bons de poste doivent être faits payables
à l'ordre de "Le Prix Courant".

Prière d'adresser les lettres, etc., simplement comme suit:

"LE PRIX COURANT" Montréal.

LA FERMETURE A BONNE HEURE

Nouvelle revendication

Les Commis-Marchands ont obtenu la fermeture des magasins de Montréal, à sept heures du soir, deux jours par semaine. Beaucoup s'en contentent, mais quelques commis avides de popularité, demandent davantage.

"Le Prix Courant", dès le vote du règlement ordonnant la fermeture à bonne heure, les mercredi et jeudi soir, avait prévu ce qui arrive. Il faudrait maintenant un troisième soir libre, sans compter le dimanche par semaine.

Admettons que commis et patrons s'entendent sur ce troisième soir de liberté par semaine, nous n'aurions pas longtemps à attendre une nouvelle demande pour un quatrième soir de fermeture, et ensuite, pour un cinquième, car ceux qui mènent cette campagne n'ont qu'un but unique, celui d'avoir toujours leur nom en vedette parmi les commis, celui de faire parler d'eux comme libérateurs du joug qui pèse sur l'employé. Et quand on peut se proclamer libérateur, on peut aussi avoir quelque ambition.

Disons de suite que le pétitionnement pour un troisième jour de fermeture par semaine, qui se fait actuellement dans les magasins, n'est pas organisé par le "Cercle des Commis-Epicier de l'Union S-Pierre" et les membres, comme nous l'avons dit, ne cherchent à soulever des questions sur lesquelles ils pourraient se trouver en désaccord avec leurs patrons, désirent vivre en harmonie complète avec eux.

Pour donner une idée du caractère de la nouvelle revendication de ceux qui voudraient mener et diriger dans leurs voies les commis-marchands, nous dirons que ce ne sont pas les commis eux-mêmes, ceux qui travaillent derrière un comptoir qui font la propagande, mais des individus qui n'ont rien à faire, rien de commun avec les employés de commerce dans ces questions. On nous signale, en effet, un étudiant en médecine qui se présenterait dans les magasins pour faire signer la pétition dont nous avons parlé.

Nous ne pouvons pas croire que les commis-marchands soient assez aveugles pour ne pas voir que quelques individus, uniquement guidés par leur propre intérêt, voudraient se servir d'eux pour créer entre eux et leurs patrons du mécontentement et de la mésintelligence.

Ces mêmes individus, nous affirme-t-on, joueraient un double jeu, car tout en creusant un fossé qui séparerait patrons et employés, ils s'emploieraient, d'un autre côté, à réunir dans une même association, patrons et employés. C'est un comble!

LES SOCIÉTÉS COOPÉRATIVES AGRICOLES

On sait qu'en vertu des lois provinciales reproduites aux Statuts Refondus de la Province de Québec, 1909, des Sociétés Coopératives Agricoles peuvent être autorisées et fondées dans toute municipalité ou paroisse de la province et que toute société semblable doit compter vingt-cinq membres au moins.

Il existe de ces Sociétés Agricoles et les marchands des campagnes voudraient bien que les articles des Statuts Refondus concernant ces sociétés soient amendés de manière à spécifier clairement les droits qu'ont les cultivateurs en vertu de leur formation en Sociétés Coopératives Agricoles qui, en aucune manière ne peuvent former—sous le couvert de Sociétés Coopératives—de véritables Sociétés Commerciales.

Il suffit de lire l'article 1971 qui définit les pouvoirs des Sociétés Coopératives Agricoles pour se convaincre qu'il peut donner lieu par son ambiguïté même à l'interprétation la plus large et la plus erronée:

1971. Le ministre de l'agriculture peut autoriser dans toute municipalité ou paroisse de la province, la formation d'une Société ayant pour but l'un ou plusieurs des objets ou tous les objets suivants: L'amélioration et le développement de l'agriculture ou de l'une ou de quelques-unes de ses branches, la fabrication du beurre ou du fromage, ou des deux, l'achat et la vente d'animaux, d'instruments d'agriculture, d'engrais commerciaux et d'autres objets utiles à la classe agricole, l'achat, la conservation, la transformation et la vente de produits agricoles, sous le nom que les fondateurs choisiront, pourvu que, dans l'ensemble, tel nom ne puisse être confondu avec celui d'une autre société existante.

Ces Sociétés Coopératives n'ont pas manqué de mettre à profit le manque de précision dans les termes de l'article ci-dessus: "D'autres objets utiles à la classe agricole!" Mais tout nous est utile, se sont dit les cultivateurs: les vêtements, les chaussures, les articles d'épicerie, de ferronnerie, etc., tout, absolument tout. Ils ont formé des dépôts,



Tanglefoot,

le Papier à Mouches Originel.
Depuis 25 ans le Modèle-Type de
Qualité. Tous les autres papiers
à mouches sont des imitations.

EN ECRIVANT AUX ANNONCEURS, CITEZ "LE PRIX COURANT"

véritables magasins généraux, où l'on trouve tout ce qui sert à la nourriture et qui n'est pas produit sur la ferme, tout ce qui sert à se vêtir et qui a été acheté en gros, à la ville, de même que tous les articles de ferronnerie et de quincaillerie.

Voilà donc des sociétés qui ne sont pas des sociétés commerciales, font acte de commerce et ne tombent pas sous le coup des lois qui régissent les Sociétés Commerciales.

Il suffit de 25 membres ayant chacun une action de dix piastres payables par versements annuels d'une piastre pour former une de ces sociétés comme celle dont nous nous occupons en ce moment. On voit combien il est facile de former une de ces sociétés et en même temps le degré de responsabilité qu'elles ont.

L'article 1973 dit, en effet: "Chaque société est de la nature d'une société par actions, la responsabilité de ses membres ou actionnaires étant limitée au montant de leurs mises respectives."

Ainsi, au besoin, on peut fonder une véritable Société Commerciale avec \$250 de capital pourvu qu'on réunisse vingt-cinq actionnaires sous le couvert d'une Société Coopérative.

Il suffit de signaler le fait pour dire que jamais l'intention du législateur n'a été de permettre aux cultivateurs autorisés à s'associer pour des fins agricoles, de faire du commerce au détriment des commerçants, sans payer les taxes auxquelles ces derniers sont tenus et en dépit des lois régissant les Sociétés Commerciales proprement dites.

Il est donc urgent qu'un texte moins ambigu limite exactement les pouvoirs et les droits des Sociétés Coopératives Agricoles.

Ces sociétés, si elles ne tenaient compte que de la lettre de la loi, comme elles le font pour leurs opérations commerciales, pourraient, au besoin, fabriquer de l'alcool avec leurs grains. Ne sont-ils pas autorisés à transformer leurs produits? Or, distiller le grain, c'est transformer un produit agricole. Il aurait donc été bon de dire que les cultivateurs associés ne peuvent produire de l'alcool, comme il est nécessaire que la loi leur interdise de se livrer à des opérations commerciales en concurrence avec les marchands et les Sociétés Commerciales.

COMMENT LE MARCHAND EVITERA SOUVENT UNE RUINE POSSIBLE

On ne saurait croire combien de marchands sont négligents, négligents au point de risquer leur ruine totale, complète, quand ils devraient, au contraire, s'ingénier à trouver et à employer tous les moyens possibles pour la détourner de leur chemin.

Tout marchand, pourrait-on dire, à la

ville comme à la campagne, fait crédit à ses clients ou tout au moins à une bonne partie de sa clientèle. Pour bon nombre de marchands, les dettes inscrites dans leurs livres forment un montant important de leur actif et, si ce montant disparaissait ou devenait irrécouvrable pour une raison quelconque, ce serait, pour ces marchands, la faillite, la ruine irrémédiable.

Or, ces livres qui portent l'unique trace de la dette de leurs clients, peuvent disparaître soit par le vol, soit dans un incendie dont personne ne peut se dire à l'abri d'une façon certaine. Ces dettes de livres, pour la plupart du temps, ne sont pas assurées dans une compagnie d'assurance, ce qui, cependant, serait une bonne et sage précaution.

Mais, tous les marchands ont ou devraient avoir un coffre-fort pour renfermer tout ce qu'ils peuvent avoir de précieux et, parmi ce qu'ils ont de plus précieux, nous croyons qu'il faut avant tout compter les livres de commerce, surtout ceux dans lesquels sont inscrites les dettes de leurs clients.

Il est donc nécessaire pour tout marchand d'avoir un coffre-fort, un bon coffre-fort véritablement à l'épreuve du feu, comme il en existe aujourd'hui chez presque tous les fabricants de coffres-forts. Il faut avoir un de ces meubles et s'en servir, car certains marchands qui en possèdent, poussent la négligence jusqu'à les laisser vides, leurs livres restant abandonnés sur un pupitre ou sur un comptoir, exposés aux accidents que nous avons indiqués plus haut et qu'il serait si facile d'éviter.

En dehors des coffres-forts, il existe aujourd'hui des systèmes dans lesquels chaque client a son livre de compte séparé; dans ces systèmes tous les livres de compte sont réunis méthodiquement dans un meuble spécial à l'épreuve du feu. Nos lecteurs peuvent d'ailleurs voir sur une autre page l'annonce d'une maison très importante qui fait exclusivement ce genre de livres de comptes et de meubles à l'épreuve du feu et qui évitent des désastres ou des pertes de diverses natures aux marchands.

Nous voudrions bien faire pénétrer dans l'esprit de nos lecteurs qui n'ont jamais beaucoup songé à cette question, combien il leur importe que leurs livres de crédits ne soient pas négligemment laissés à l'abandon, mais, au contraire, précieusement mis à l'abri de tout danger et surtout du danger d'incendie.

Personnel

M. P. R. Walters, vice-président de l'Imperial Tobacco Co. est arrivé, mercredi, le 15 courant, d'un voyage d'une durée de cinq semaines en Angleterre, où il était allé pour raison d'affaires en même temps que pour visiter sa famille.

TOUT EST BIEN QUI FINIT BIEN

Ce proverbe nous vient naturellement à l'idée, en apprenant que les représentants de la ville de Montréal et ceux de la Compagnie des Chars Urbains de Montréal ont enfin pu tomber d'accord sur les amendements à apporter au projet de loi présenté par cette dernière à la Législature provinciale.

Nos lecteurs sont au courant de la question qui a tant été discutée dans la presse quotidienne, dans des assemblées publiques ainsi qu'au Conseil Municipal de Montréal et à la Chambre de Québec.

Nous dirons seulement que, d'après l'entente conclue, la liberté dont la ville de Montréal a joui jusqu'ici de traiter directement avec la Compagnie des Chars Urbains lui est conservée. C'est avec elle seule qu'elle discutera les termes et conditions du contrat à intervenir, contrat qui pourra avoir une durée de 42 ans au moins, mais pas davantage. D'autre part, la question de la fusion des quatre compagnies de tramways opérant à Montréal et celle du montant du capital futur de la compagnie sont toutes deux laissées à la discrétion de la Législature provinciale.

En outre, la Commission des Utilités Publiques n'aura pas à prendre part à la passation du contrat entre la Ville et la Compagnie; son rôle, après que le contrat aura été passé, sera d'en interpréter les clauses, en cas de désaccord sur leur signification et leur portée entre les deux parties contractantes.

La solution à laquelle on est enfin parvenu est la seule logique, puisqu'elle conserve ou donne aux deux parties les droits auxquels elles pouvaient prétendre. La Ville conserve les droits qui lui avaient été conférés par sa charte et la Compagnie acquiert le droit de s'amalgamer avec d'autres compagnies et de porter son capital au chiffre qu'elle croit nécessaire pour assurer le développement de son service.

La Ville de Montréal, dans ces dernières années, s'est elle-même développée dans des proportions que nul ne pouvait prévoir, lorsque la Ville et la Compagnie ont passé le contrat qui les lie actuellement. On peut affirmer, sans crainte de se tromper, que ce contrat aurait été tout autre, si les parties en cause avaient prévu l'augmentation de la population et l'étendue de la ville au point où nous les voyons aujourd'hui l'une et l'autre.

Sous ce rapport, il est donc logique qu'un nouveau contrat intervienne, nouveau contrat où chacune des deux parties trouvera son compte.

La Ville évidemment cherchera à obtenir tout ce qu'elle peut raisonnablement demander à la Compagnie pour la prolongation du contrat, mais les Commissaires et les Echevins sont gens d'affaires et doivent comprendre que les capitaux placés

L'entreprise des chars urbains doivent être aussi largement rémunérés qu'ils le sont en général dans les autres entreprises. Si la Ville voulait tirer toute la couverture à elle, elle commettrait une faute dont la portée pourrait être considérable.

D'autre part, la Compagnie ne peut étendre ses lignes, multiplier ses chars et son personnel sans augmenter son capital et sans avoir un véritable monopole. Elle ne pourrait trouver le capital nécessaire à la situation nouvelle que si le contrat est de longue durée. Une franchise qui n'a plus que 12 années à courir est d'une trop courte durée pour que les capitalistes s'y intéressent. Une prolongation est nécessaire et un contrat d'une durée d'une quarantaine d'années est nécessaire pour que les capitaux ne bougent pas, pourvu encore que ceux qui les détiennent aient l'assurance qu'ils auront une suffisante rémunération sous forme de dividende s'ils s'en dessaisissent.

Quant à la question de monopole il est à peine nécessaire d'en parler, car l'intérêt même de la Ville et du public exige qu'il n'y ait qu'une seule compagnie ayant droit de passage dans les rues. Avec plusieurs compagnies, nous n'aurions que des tronçons de lignes ne se raccordant pas entre elles et qui deviendraient onéreuses pour le public voyageur.

Il est inutile d'aborder la question de municipalisation du service des tramways mise en avant par un certain nombre de délégués (?) à Québec. L'expérience d'autres villes nous fait souhaiter que jamais la Ville de Montréal ne s'embarque dans pareille aventure.

UNE MAUVAISE PRATIQUE

Nous avons appris, dans le cours de la semaine, que certains manufacturiers de peintures, désireux d'introduire leurs marchandises sur le marché, ont adopté pour méthode de prendre en échange les marchandises de leurs compétiteurs que les détailliers ont en mains, pour les remplacer nécessairement par des peintures de leur propre marque.

Inutile d'ajouter que, pour accomplir une vente dans ces conditions, les prix sont toujours très bas. Cette pratique nécessite ensuite la vente des marchandises ainsi reprises des détailliers, et pour s'en débarrasser, les dits manufacturiers les revendent avec un fort rabais. Il est facile de voir que cette pratique démoralise le commerce et empêche le maintien des prix.

Les détailliers qui consentent à un échange de marchandises ne sont certes pas bien inspirés, car il n'y a pas de doute que les autres manufacturiers ne se laisseront pas déplacer de cette manière et qu'ils adopteront quelque méthode similaire. Le résultat sera que le marchand détaillier sera son voisin offrir à grande réduction

de la marchandise portant la même marque que celle qu'il vend au prix régulier.

Nous demandons donc aux marchands de réfléchir bien sérieusement avant de consentir à faire des affaires dans ces conditions, car tôt ou tard, ils auraient à en souffrir.

Le moyen le plus sûr pour les détailliers de gagner de l'argent est de vendre des marchandises connues, bien annoncées et qui lui rapportent un profit raisonnable, car, en vendant ce genre de marchandises, ils sont certains de donner satisfaction à leur clientèle, et ne perdent pas un temps considérable et précieux en explications, si ce n'est même en excuses de toutes sortes.

POURQUOI CERTAINS HOMMES D'AFFAIRES NE REUSSISSENT PAS

Certains hommes d'affaires ne réussissent pas parce qu'il manque chez eux cette capacité indispensable au succès, nécessaire dans chaque carrière particulière. On pourrait comparer ces hommes à une roue qui serait parfaite si elle n'avait au bord une petite cassure. Il faut remédier à ce qui manque. Il faut arrondir la roue, c'est-à-dire perfectionner l'organisation commerciale en s'entourant d'hommes ayant la capacité spéciale désirée. Un homme d'affaires doit être capable de s'étudier. Pour réussir, il faut que vous sachiez si vous pouvez, mieux qu'un autre, faire une certaine chose particulière. Si vous êtes convaincu que vous ne le pouvez pas, employez quelqu'un pour la faire à votre place.

* * *

La plupart des hommes qui font faillite en affaires ont agi en aveugles. Ils ne savaient pas la moitié du temps ce qu'ils faisaient. Ils supposaient, au lieu de savoir.

* * *

Vous remarquerez que l'homme d'affaires qui réussit est celui qui sait s'entourer d'hommes qui pensent. Il considère plutôt l'importance de son employé que le salaire qu'il doit lui payer. Il consent à acheter sa pensée. Il recherche l'initiative et les connaissances des autres. Il achète des hommes qui peuvent jeter les bases d'une organisation dont le succès est inévitable.

* * *

Un manque de connaissances en affaires est une cause suffisante de faillite. D'après ce qui a été observé, beaucoup d'hommes ne connaissent pas leur propre genre d'affaires, et, fait assez singulier, ils ne semblent pas s'apercevoir de leur ignorance. Un homme peut connaître un côté de son commerce, et être complètement étranger à l'autre côté. Il peut

être un bon manufacturier mais un piètre financier. Il peut connaître sa marchandise, mais ne pas savoir comment la vendre. Il peut savoir faire ses ventes, mais ne rien connaître des crédits.

ON DEMANDE UN MESUREUR DE BOIS OFFICIEL

Les marchands de bois qui font leur commerce honnêtement se plaignent de la concurrence que leur font quelques-uns de leurs confrères.

Cette concurrence déloyale consiste à livrer, suivant l'importance de la commande, 200, 300, 500 pieds de bois, par exemple, de moins que n'en comporte la dite commande et, par conséquent, de soumissionner pour un prix moindre que ne le font les marchands qui livrent exactement la quantité demandée.

Cette concurrence s'exerce avec d'autant plus de chance d'impunité que la réclamation de l'acheteur trompé n'a, paraît-il, aucune valeur devant les tribunaux. Il y a différentes façons, nous dit-on, de mesurer le bois et à moins d'être un expert dans la partie, le mesurage est toujours sujet à caution.

Les tribunaux n'admettraient le bien-fondé d'une plainte que si cette plainte était basée sur le rapport d'un mesureur officiel.

Or, il n'y a, à Montréal, aucun mesureur de bois officiel. Ce qui veut dire que, si un acheteur est trompé et qu'il en ait la certitude, il aura pour seule ressource de se taire, à moins qu'il ne veuille dépenser en pure perte des frais de poursuite, si même il ne veut pas s'exposer à une action en dommages.

Le public est protégé contre le vol dans ses achats de charbon, en ce sens qu'il peut toujours demander le contrôle du poids à une station de pesage public. Il devrait également être protégé contre les erreurs et la tromperie en matière de mesurage de bois.

Eh bien! ce mesureur officiel dont le rapport ferait foi devant les tribunaux doit être nommé à Montréal dans l'intérêt public. Nous soumettons le fait aux Commissaires de la ville sans autres commentaires.

BANQUET DES QUINCAILLIERS

Aujourd'hui jeudi, a lieu au Club Canadien le banquet des Marchands de Quincaillerie en détail, de l'Association des Marchands-Détailliers du Canada qui, d'après le nombre des adhésions déjà connues, sera sûrement un beau succès.

Nous donnerons le compte-rendu de ce banquet dans notre prochain numéro.

LA SAUVEGARDE

Dans ce même numéro nous publions le rapport relatif à l'exercice 1910 de cette compagnie d'assurance.

Le résultat de ses opérations est que, l'an dernier, elle a émis pour \$1,126,000 de polices nouvelles; qu'elle a augmenté ses revenus de toutes sources de \$35,978, soit d'environ 20 p. c. et que son actif a passé de \$316,544 à fin 1909, à \$400,412 à fin 1910, d'où un gain de \$83,868.

Au point de vue des assurés la position de La Sauvegarde est très forte, car en dehors de sa réserve légale, elle possède un surplus substantiel et elle a, en sus, \$850,000 de capital souscrit et non payé, qui pourrait être appelé en cas de besoin. En d'autres termes, la garantie totale des assurés est de \$880,991.20 alors que, d'après l'expérience et en vertu de la loi, une réserve de \$361,501.56 est amplement suffisante pour la sécurité des assurés.

Il est à remarquer que La Sauvegarde n'a qu'un champ d'activité limité et qu'elle n'a jusqu'à présent opéré que dans la seule province de Québec. Il a donc fallu des efforts persévérants, constants en même temps que considérables pour arriver à des résultats aussi satisfaisants que l'indiquent les chiffres ci-dessus.

Il ne fait aucun doute que, quand cette compagnie aura une charte fédérale, elle se développera en raison de l'étendue du champ d'action sur lequel elle opérera, car une administration vigilante et active comme celle qui préside aux destinées de La Sauvegarde doit réussir partout où elle s'implante.

NOUVELLES CHARTES

La "Gazette du Canada" publie les nouvelles chartes accordées sous le sceau du Secrétaire d'Etat du Canada. Voici celles qui ont trait aux nouvelles compagnies ayant leur principale place d'affaires dans la Province de Québec:

James Scott & Co., Limited; grains, foin, etc., à Montréal. Capital-actions, \$100,000.

The Merchants Realty Company, Limited; achat et vente de propriétés immobilières, à Montréal. Capital-actions, \$100,000.

Wilfrid Clermont, Limitée; fourrures, chapeaux, etc., à Montréal. Capital-actions, \$40,000.

The Canada and West India Publishing Company, Limited; publications, impression de journaux, etc., à Montréal. Capital-actions, \$50,000.

Frasers Limited; épicerie, vins et liqueurs, etc., à Montréal. Capital-actions, \$1,000,000.

LA VENTE EN DETAIL PAR LE COMMERCE DE GROS ET LES MANUFACTURIERS

Point de vue d'un manufacturier

La Section des Quincailliers de Détail de l'Association des Marchands détailliers du Canada, Incorporée, a adressé il y a quelque temps aux Quincailliers en gros et aux manufacturiers d'articles du commerce de quincaillerie, une circulaire leur demandant de les protéger en ne vendant pas eux-mêmes en détail.

A cette circulaire, un grand nombre de réponses ont été reçues; nous ne pouvons les publier toutes, mais nous traduisons ici la réponse de la Gillette Safety Razor Co. of Canada, Limited, dont M. A. A. Bittues est le directeur-gérant. Cette réponse résume bien tous les points touchés par les différentes maisons et les divers manufacturiers dans leurs lettres. Nous ne publions ici que la première partie de la réponse de la "Gillette Safety Razor," nous en donnerons la suite dans notre plus prochain numéro:

Montréal, P.Q., 4 janvier 1911.

M. J.-A. Beaudry,
Secrétaire Provincial,

L'Association des Marchands Détailliers du Canada, Inc.,
80 rue St-Denis,
Montréal, P.Q.

Monsieur:—

J'ai sous les yeux votre requête datée du 26 décembre concernant la "Question des Manufacturiers et Marchands de Gros, vendant en détail." Il n'est pas douteux que les détaillants du Canada ont discuté cette question très complètement. Personnellement, je ne puis vous exprimer que des idées basées sur ma propre expérience. Toutefois, il n'est ni embarrassant ni difficile de répondre à la question posée, car, en toute chose, il y a toujours un bon et un mauvais côté.

Tout d'abord, je n'aimerais pas me renseigner sur le cas ou les cas particuliers; je désire simplement savoir si les maisons dont vous parlez sont des manufacturiers ou marchands de gros faisant affaires avec les particuliers par correspondance, ou si vous voulez simplement indiquer les manufacturiers ou les marchands de gros qui peuvent faire une vente au comptoir à quelqu'un venant leur dire: "Je suis dans le commerce; je travaille pour un tel, j'ai donc droit au prix du gros"; ou si vous voulez parler de ceux qui vendent au détail aux particuliers dans un département ad hoc.

Nous nous attendons toujours à des situations de ce genre, et nous envoyons chaque mois "Nos Agents du Service Spécial" chez tous les marchands de gros et les "jobbers"; ils sont inconnus des chefs de ces maisons, des chefs de départements ou même des vendeurs; ils font une demande, comme le font d'habitude les particuliers qui désirent obtenir un prix de gros pour un seul article.

Pour préciser un peu plus, nous dirons qu'un de nos agents est allé dans une maison de quincaillerie en gros et a demandé au commis ordinaire un Rasoir "Gillette." Le commis lui dit: "De

quelle maison êtes-vous?" — "Je désire acheter ce rasoir pour moi-même." — "Êtes-vous dans le commerce?" — "Non." — "Où travaillez-vous?" — "Pour la 'Reeford Steamship Co.," etc., etc. Sur quatre-vingt-deux visites spéciales, cette année, nous n'avons réussi qu'à acheter deux rasoirs dans ces conditions. Vous comprendrez, toutefois, que cette méthode n'a pour but que de contrôler le marchand de gros afin de pouvoir répondre convenablement au détaillant qui nous demande des renseignements.

Dernièrement, un marchand de quincaillerie en détail, faisant de fortes affaires, a eu l'occasion de nous faire remarquer que des maisons de gros vendaient aux prix du gros des rasoirs séparés à toute personne se présentant à leurs magasins, et qu'il pouvait en acheter au même prix que nous les vendons par 144. Deux de nos agents du service spécial prirent les ordres de sa maison et les présentèrent dans deux maisons de gros importantes; on leur demanda le prix régulier fait au détaillant qui achète un seul rasoir. Ce cas montre que le prix de gros de nos marchandises est maintenu, de même qu'on refuse en général de les vendre à des particuliers au prix du gros, ou, en d'autres termes, de les détailler.

Personnellement, nous vous assurons que nous ne vendrons pas au prix de détail à n'importe quel particulier, tant que les détaillants nous seront fidèles et agiront la vente de nos marchandises, et qu'à aucun particulier nous ne ferons de vente à d'autre prix que le véritable prix de détail dans le cas où nous vendrions. Toutefois, j'ajouterai que, personnellement, j'accorderais certainement une légère remise au gérant de notre banque, l'un de nos conseillers légaux, ou à un représentant d'un important corps commercial, comme vous-même, si ce rasoir était destiné à un usage personnel. Ce sont là des cas précis soumis à ma propre sanction.

Pour ma part, je ne crois pas que nous devrions être classés parmi les manufacturiers qui vendent en détail au consommateur individuellement. Veuillez examiner nos annonces. Disons-nous "Envoyez-nous vos \$5.00," ou "Vous pouvez avoir le rasoir à l'essai pendant trente jours," ou bien "Vous pouvez acheter le rasoir dans tout magasin vendant en détail de la quincaillerie, de la pharmacie, de la bijouterie ou des articles de sport," ou encore "Demandez au marchand de votre localité de vous montrer le rasoir," ou "Notre enseigne de dépôt placée sur la devanture du magasin indique le marchand qui vend le rasoir "Gillette."

Nous essayons d'agir avec la pose que le détaillant a un certain degré d'intelligence humaine.

Premièrement, nous provoquons la demande des consommateurs.

Deuxièmement, nous nous attendons à ce que le détaillant mette en magasin un stock général de l'article.

Troisièmement, nous expliquons clairement au public que le détaillant et le marchand chez qui le consommateur devrait acheter nos marchandises.

Nous ne dépensons pas simplement de l'argent pour parler au détaillant d'une campagne que nous ne poursuivons pas. Notre publicité ne ressemble pas à celle que font d'autres maisons.

Comme vous-même, nous ne cherchons pas un cas particulier; mais il y a des cas où la publicité ne crée pas une demande réelle de la part du consommateur, ce n'est ni ce qu'elle recherche ni ce qu'on attend. Dans ces cas, la p

cité est un bluff, un jeu pour pousser le détaillant à mettre en stock et à s'efforcer de vendre des marchandises annoncées qu'il espère que le consommateur lui achètera, en raison d'une publicité qui n'est "jamais" écrite.

Nous ne pensons pas être arrivés à "notre" but tant que les marchandises ne commencent pas à se vendre. Nous disons ceci: "Pourquoi le manufacturier ferait-il tout ce bluff?" Agissons, ainsi que tous les manufacturiers, de la manière suivante:—

Faisons davantage pour aider le détaillant à trouver des acheteurs possibles.

Faisons davantage pour l'aider à faire des ventes à des clients futurs.

Faisons davantage pour rendre compétents le marchand et son commis dans la vente de notre ligne particulière.

Faisons davantage pour l'aider à acheter, vendre, annoncer, tenir ses livres et devenir un meilleur commerçant.

Voilà pourquoi nous faisons de la publicité dans les journaux de commerce, et voilà pourquoi nos hommes sont en route et sont appelés "Missionnaires" et non vendeurs. Appelez-les instructeurs, si vous voulez.

Nous sommes sûrs qu'ils connaissent leur affaire, et qu'ils peuvent donner l'aide ci-dessus, sinon, ils ne nous sont d'aucune utilité. Ensuite s'il est question d'obtenir la coopération du détaillant et de la maintenir, et nous sommes sûrs que cela est d'un intérêt capital pour tous les manufacturiers qui comptent sur les marchands pour la distribution nécessaire à la vente des marchandises, le manufacturier doit considérer une chose en premier lieu: la qualité de son produit.

Le consommateur tient pour plus responsable de tout ce qu'il achète le marchand que le manufacturier, et en réponse à ceci, notre politique est bien connue: "Nous répondons de notre marchandise.

Vient maintenant la question du profit pour le marchand, qui ne peut rester en affaires s'il ne vend pas ses marchandises à profit, et il est également aussi fatal pour son commerce de vendre les meilleures marchandises sans profit que de vendre à ses clients des marchandises peu satisfaisantes à une forte marge de profit. Nous ne pensons pas que nous puissions nous attendre à ce que les marchands s'intéressent beaucoup à notre ligne, si cette ligne ne leur rapporte pas un profit raisonnable. En conséquence, nous lui donnons presque le double de ce que le marchand de gros reçoit.

Vient ensuite la publicité mentionnée ci-dessus, destinée à faire vendre la marchandise. Les marchandises doivent avoir une bonne apparence dans les étalages de vitrines. Il doit y avoir des enseignes qui attirent l'attention sur elles. De la publicité bien faite doit être placée sur les comptoirs, dans les journaux et les magazines.

De plus, le manufacturier doit renseigner le détaillant sur ses marchandises. Il doit assurer qu'il connaît parfaitement tout ce qui les concerne: il doit rechercher, si dans la même ville, il se vend des lignes concurrentes.

Le vendeur du manufacturier devrait instruire le marchand avec bienveillance et exactement sur les mérites des marchandises qu'il vend. La ligne de conduite de la maison devrait être large et honnête.

Une réputation d'affaires franches doit être établie, car c'est un actif considérable; les représentants de la maison doivent être exercés suivant cette politique, et quand ils

donnent leur parole sur une certaine question, la maison doit les soutenir.

Alors, mais alors seulement, le marchand sera l'ami du manufacturier, et il n'y aura dans son esprit aucune idée de coercition ou de contrainte.

A. A. BITTUES,
Directeur-gérant.



M. A. A. BITTUES

Directeur-Gérant de la Gillette Safety Razor Co. of Canada, Limited.

RELATIONS D'AFFAIRES

Nous recevons d'une maison américaine de premier ordre la lettre suivante:

Nous demandons du Bois de Pin Blanc Brut sur ordres spéciaux et pour mettre en stock d'après les spécifications suivantes. Si vous pouvez fournir ce bois en totalité ou en partie, indiquez-nous vos prix f.o.b. des chars ou pour livraison à Buffalo, N.Y.

Liste No 634.—"Sides" bons ou meilleurs. — Pleine épaisseur. Pas besoin d'être secs, 1 à 3 chars, 1" x 8" et jusqu'à x 10 à 16'.

Indiquez la largeur moyenne de votre stock.

Liste No 408.—"Shorts," la meilleure qualité. — Secs, 1 ou 2 chars, 1" x 4" et jusqu'à x 6' et plus.

Liste No 653.—"Cuts" No 2, secs, 1 char, 2½" x largeurs et longueurs usuelles; 1 char, 3" x largeurs et longueurs usuelles.

Liste No 730.—"Sides" bons ou meilleurs, secs. Largeurs et longueurs usuelles: 3000' 1" 1000' 1½" — 5000' 2"; 3000' 2½" — 2000' 3" — 2000' 4".

Si vous ne pouvez pas fournir le bois dans cette proportion, indiquez la quantité la plus rapprochée que vous pouvez fournir.

En outre, nous aurons bientôt besoin de placer des ordres pour des quantités considérables de Pin Blanc, de divers grades et épaisseurs, pour compléter notre assortiment de bois en clos, pour le début du commerce d'été, et nous aime-

rions avoir une liste de ce que vous avez à offrir ainsi que vos prix.

Les marchands qui voudraient se mettre en relation avec cette maison pourront le faire en s'adressant au "Prix Courant."

COMPAGNIES INCORPOREES

Des lettres patentes ont été accordées par le Lieutenant-Gouverneur de la Province de Québec, incorporant:

La Compagnie Brasserie Laurentide Limitée, à St-Tite. Capital-actions, \$200,000.

La Compagnie de Construction de Drummondville, à Drummondville. Capital-actions, \$20,000.

OCCASIONS D'AFFAIRES

Nos abonnés qui pourraient intéresser les demandes de représentations, d'agence, de marchandises, etc., publiées dans "Le Prix Courant" n'auront qu'à nous faire connaître le numéro de l'occasion d'affaires qui les intéresse pour que nous leur adressions tous les renseignements complémentaires qui pourraient leur être utiles.

752. Agents. — Une maison anglaise désire étendre au Canada son commerce en briques et armatures de béton et demande des agents de premier ordre.

753. Articles en cuir. — Une maison du centre de l'Angleterre manufacturant des articles en cuir de toute espèce, désire entrer sur le marché canadien.

754. Attache brevetée pour blouse. — Un correspondant du sud de l'Angleterre désire entrer en relation avec une maison du Dominion disposée à s'assurer ses droits au Canada pour une nouvelle attache brevetée pour blouse.

755. Machinerie, engins, etc. — Une maison du Yorkshire manufacturant des installations générales pour mines, de la brique, des briquettes et des machines à broyer; des engins, des transmissions et des poulies; des machines à estamper le savon, des moulins à mortier, des élévateurs et transporteurs, etc., désire entrer sur le marché canadien.

756. Gras animal, graisses et huiles. — Une maison du Yorkshire désire correspondre avec des importateurs et exportateurs canadiens de gras animal, de graisses et d'huiles convenant à la fabrication du savon et des chandelles.

757. Peintures, vernis et couleurs anglaises à sec. — Une maison du nord de l'Angleterre manufacturant des peintures, vernis et couleurs anglaises à sec, désire correspondre avec des importateurs canadiens.

(A suivre.)

LA SAUVEGARDE

COMPAGNIE D'ASSURANCE SUR LA VIE

BILAN AU 31 DECEMBRE 1910

ETAT DES REVENUS ET DEPENSES AU 31 DECEMBRE 1910

ACTIF.		REVENUS		DEPENSES	
En caisse et en Banques..		Primes (moins écasu- rance)	\$154,646.66	Aux porteurs de polices :	
Primes de rère année et de renouvellement (moins commissions) Effets à recevoir.	\$ 4,049.44	Intérêts	14,820.77	Liés survenus en 1909....	\$ 3,000.00
Avances aux agents et Di- vers (moins réserve en prévision de pertes)....	36,423.24	Profits réalisés sur la vente d'un immeuble..	10,000.00	Rachats de polices	20,890.00
Obligations et débetures municipales (valeur d'a- chat) et hypothèques.		Revenu sur immeuble — Valeurs de rachat "prescrites" — Amen- des, Honoraires et di- vers	1,263.78	Appointements, frais de voyages, de convention et de concours des agents ; commissions sur primes nouvellement	5,365.83
Bordeaux (Mont.)	\$25,550.20			Appointements et salaires des officiers, de l'auditeur et des employés et jetons de présence des directeurs	14,743.08
Delorimier	10,000.00			Examens médicaux et revi- sions	5,488.00
Verdun	9,910.00			Publicité, papeterie et arti- cles de bureaux, poste, télégrammes, change, col- lection et escompte	4,137.98
Ville de Trois-Rivières ..	21,161.06			Frais de voyage et de repré- sentation du bureau chef, et enquêtes	1,180.94
Village de l'Aunonciation	15,777.89			Loyer, entretien du bureau chef et taxes	5,113.97
Village de Bromptonville.	8,802.04			Frais légaux	875.10
Village La Tuque	14,097.00			Surplus des revenus sur les dépenses...	\$ 95,684.97
Village La Malbaie	7,000.00				\$180,731.21
Village Napierville	4,520.82				
Village La Pte Gatineau.	5,000.00				
Village St. Cyprien de Napierville	4,520.82				
Village St. Agathe des Monts	74,807.75				
Municipalité Scolaire de St. Jean de la Croix (Montréal)	37,000.00				
The Saraguay and Elec- tric Pow.Co. (garanti par la Municipalité de Car- tierville	9,649.06				
Monument National, Sher- brooke (hypothèque) ..	28,027.48				
La Fabrique St. Méthode (hypothèque)	9,000.00				
Hypothèq. sur immeubles	9,859.87				
	36,000.00				
Plus value des débetures	330,683.99				
Prêts sur polices	0,602.68				
Intérêts accrus	9,771.51				
Ameublement, Bibliothè- que, papeterie, etc.	5,634.50				
	7,246.78				
	\$400,412.14				

EN ECRIVANT AUX ANNONCEURS, CITEZ "LE PRIX COURANT"

Boston, 3 février 1911

Monsieur P. BONHOMME,

La Sauvegarde, Cie d'Ass. Vie,

Montréal, Qué.

Déclinant les polices ré-assurées au montant de \$35,000,
et conformément aux listes des polices préparées pour mon
usage, la compagnie avait 3,987 polices en force au 31 dé-
cembre 1910, représentant un montant de \$4,304,173.

D'après la table H. M. et le taux d'intérêt de 3 1/2 p. c. la
réserve sur ces polices est de \$361,591.56.

Bien à vous,

(Signé) WALTER C. WRIGHT,

Actuaire Consultant.

\$180,731.21

PERTES ET PROFITS

Augmentation de la ré-
serve en 1910..... \$79,853.69
Réserve additionnelle
pour pertes sur com-
pte et dépréciation.... 3,434.59
Surplus net..... 2,039.92

\$400,412.14

\$ 85,318.20

Je certifie avoir fait l'examen et la vérification des livres et pièces justificatives de la compagnie
pour l'année finissant le 31 décembre 1910, et le bilan ci-dessus et l'état des revenus et dépenses at-
tachés sont un exposé fidèle des opérations et de la situation financière de la compagnie, pour les
porteurs de polices. A la date ci-dessus mentionnée.

P. BONHOMME, Gérant-Général.
J'ai vérifié les valeurs indiquées au Bilan et les Polices de garantie des officiers dont les montants
sont les mêmes que ceux de l'an dernier.
GEO. GONTHIER, Auditeur.

La Sauvegarde

DISCOURS DU PRESIDENT

Les Directeurs ont l'honneur de vous soumettre le rapport des opérations financières de la Compagnie pour l'année 1910.

ASSURANCES.—Durant cette période la Compagnie a émis des nouvelles polices pour un montant de \$1,126,000, ce qui porte à \$4,339,173 00 le montant des assurances en vigueur.

PRIMES ET INTERETS.—Le revenu total de l'année, provenant des primes, de l'intérêt des placements, etc., déduction faite des primes de ré-assurances, atteint le montant de \$180,731.21, soit un surplus de recettes sur l'année précédente [\$144,752.53], de \$35,978, ou une augmentation de près de 20 p. c. Le taux moyen de l'intérêt réalisé a été de 5 47 p. c.

ACTIF ET RESERVE.—L'actif net de la Compagnie, qui était l'an dernier de \$316,544.15, a été porté à \$400,412.14, soit une augmentation de \$83,867.99. La presque totalité de l'actif de la Compagnie est placée sur débetures municipales et scolaires ou prêts hypothécaires aux fabriques. Ces placements faits à longs termes, offrent une sécurité absolue.

La réserve pour la garantie des assurés, calculée d'après la table H. M. de mortalité à 3½ p. c. d'intérêt, par l'actuaire consultant de la Compagnie, M. W. C. Wright, de Boston, est de \$361,591.56. Elle était l'an dernier de \$281,738.87. Il en résulte conséquemment une augmentation de \$79,852.69. Notre passif, y compris la réserve, est de \$369,420.94. L'actif étant de \$400,412.14, la Compagnie se trouve donc avoir un surplus de \$30,991.20. Si nous ajoutons à ce montant la balance du capital entièrement souscrit par des personnes solvables, mais non encore appelée, soit \$850,000, la Compagnie se trouve à offrir ses porteurs de polices en outre de sa réserve, un surplus total sur tout passif de \$880,991.20, ce qui constitue une garantie totale de \$1,250 412.14.

RECLAMATIONS [décès] ET PAIEMENTS AUX PORTEURS DE POLICES.—Dans le cours de l'année, la Compagnie a payé pour décès la somme de \$23,890. Il faut, cependant, retrancher de cette somme \$3,600, que représente un décès chargeable à l'année précédente. Cela constitue une moyenne de 4.08 au mille, chiffre inférieur à l'élément de décès qui, d'après les statistiques des actuaires, aurait pu être de 7.92.

ADMINISTRATION.—Tout en augmentant les revenus, nous avons encore réussi, cette année, à diminuer nos frais d'administration.

SOUSCRIPTION LAVAL.—La souscription organisée par la Sauvegarde en faveur de l'Université Laval de Montréal et celle de Québec progresse sensiblement. Déjà des primes ont été totalement acquittées pour un montant de \$54,540 d'assurance. Ces deux institutions ont résolu d'inscrire sur un tableau d'honneur, à la vue du public, les noms des bienfaiteurs, et de mentionner La Sauvegarde comme étant la promotrice de cette souscription. Et nous comptons profiter du succès de cette entreprise pour faire atteindre à cette souscription le montant que l'on avait d'abord en vue. Ce sera une preuve de plus de l'utilité de notre Compagnie et des services qu'elle peut rendre, tant au point de vue économique qu'au point de vue national.

REMARQUES ET RECOMMANDATIONS.—La Sauvegarde n'a qu'une charte provinciale. Il était préférable qu'il en fût ainsi pour ses débuts, parce qu'il lui fallait d'abord s'implanter fortement au pays de son origine, ensuite, parce qu'elle devait veiller à ce que ses frais d'administration fussent proportionnés à ses revenus.

Nous vous avons soumis un tableau comparatif dans lequel nous mettons en regard les opérations de La Sauvegarde et celles de quelques autres compagnies d'assurance formées à peu près dans le même temps : ce tableau démontre que votre Compagnie soutient avantageusement la comparaison bien qu'elle ait été limitée dans ses moyens d'action, comme dans le champ de ses opérations.

Le temps est peut-être arrivé, maintenant que nos revenus deviennent considérables, de prendre un permis d'affaires au fédéral et nous vous demandons de nous y autoriser. Ce permis nous ouvrira immédiatement les autres provinces du Canada, et facilitera notre entrée aux Etats Unis. Nous pourrions satisfaire ainsi aux demandes réitérées de nos compatriotes des provinces maritimes, de l'Ontario, de l'Ouest Canadien et de ceux des Etats-Unis, notamment du Massachusetts et des autres Etats de la Nouvelle-Angleterre, où s'est groupée une population canadienne-française de plus d'un million et demi.

G. N. DUCHARME, Président.

Epicerie, Provisions, Vins et Liqueurs.

Revue des Marchés

COMMERCE

Les affaires sont très bonnes et s'annoncent bien pour le printemps. Le mauvais état des chemins a ralenti la demande dans certaines parties de la campagne, où les communications sont difficiles. Mais dans l'ensemble, le commerce est très satisfaisant.

FINANCES

La Banque d'Angleterre a réduit de $3\frac{1}{2}$ à 3 p. c. le taux de son escompte, le 9 courant.

La Banque de l'Amérique Britannique du Nord donne avis dans la "Gazette du Canada" qu'elle paiera, le 7 avril prochain, à ses actionnaires un dividende de 30 chelins et un bonus de 10 chelins par action, soit sur la base de 7 p. c. l'an.

D'après une dépêche de Minneapolis, les directeurs du Minneapolis, St-Paul & Soo auraient décidé d'augmenter de 21 p. c. le capital-actions. Tout actionnaire aurait le droit de souscrire au pair pour 7 actions de préférence et 14 actions ordinaires par 100 actions détenues.

A peine le Detroit United a-t-il repris le paiement d'un dividende à ses actionnaires que l'on parle déjà de la possibilité d'en voir augmenter le taux. Ses recettes augmentent et donnent un revenu de plus de 13 p. c. sur le montant du capital.

Les recettes du Montreal Street Ry augmentent également; ainsi, pour les 4 premiers mois de son exercice, c'est-à-dire d'octobre à janvier, son surplus des recettes sur toutes dépenses a été de \$450,992.14 comparativement à \$428,088.37, l'exercice précédent, soit une augmentation de \$22,903.77, représentant 5.35 p. c.

Ont annoncé leur dividende trimestriel payable le 1er avril: Laurentide Paper (com.) 2 p.c.; Ogilvie Flour Mills (com.) 2 p.c.; Canadian Consolidated Rubber, 1 p.c.; Canadian Consolidated Felt, $1\frac{1}{4}$ p. c.

Le Canadian Northern Ry doit émettre sur le marché de Londres par l'entremise de Lazard Bros. £1,000,000 de débentures $3\frac{1}{2}$ p.c. à 94%.

Le Minn., St-Paul and Soo va émettre également de nouvelles actions pour un

montant de \$6,562,000, se répartissant en \$2,187,300 d'actions de préférence et \$4,374,000 d'actions ordinaires.

On rapporte également comme une chose possible à bref délai, une nouvelle émission d'actions par le Winnipeg Electric Ry; cette nouvelle a fait gagner 4 points à l'action de cette compagnie.

Une assemblée spéciale des actionnaires de la Laurentide Paper a été convoquée pour le 9 mai. Le progrès des affaires de la compagnie nécessite une réorganisation et les directeurs proposent la formation d'une nouvelle compagnie qui rachèterait les parts actuelles sur une base juste et équitable.

M. Rodolphe Forget, M.P., a gagné son point devant le Sénat; malgré l'opposition du Ministre des Finances, le nom de "Banque du Canada" pour la banque dont M. R. Forget demande l'incorporation, est adopté. Il n'y a aucun doute que la Chambre des Communes l'adoptera également.

La Bourse de Montréal a été un peu plus active cette semaine que la précédente avec ton généralement ferme. Parmi les valeurs les plus actives, nous citerons: Montreal Power, en gain de $3\frac{1}{8}$; Minn. St. Paul & Soo, dont nous parlons plus haut, en gain de $4\frac{1}{2}$; Dominion Textile, com., qui est acheté comme valeur de placement, on prétend qu'il y a un fort découvert sur cette valeur et que les baissiers se rachètent; Dom. Steel & Coal Corp., l'action de cette compagnie est à la hausse, elle a baissé quelque peu, mercredi, sur la nouvelle d'un incendie de ses établissements, à Sydney, mais elle a remonté sur l'assurance que cet incendie était de bien peu d'importance; Detroit United est ferme et en hausse, avec une augmentation de recettes; Montreal Street Ry., en baisse de 2 points sur la cote de la semaine précédente, a eu des soubresauts suivant la tournure que prenaient ses affaires à la Législature de Québec; Richelieu et Ontario, les habitués de la Bourse s'attendent à quelque nouvelle importante au sujet de cette valeur qui a avancé de $1\frac{1}{8}$ point; Rio de Janeiro a avancé de 1 point, on ne s'attend pas à une augmentation de dividende sur cette action avant le mois d'août.

Parmi les valeurs qui ont eu une activité moyenne, nous citerons: Amalgamated Asbestos, en gain de $1\frac{3}{8}$; N. S. Steel, en gain de 2 points; Shawinigan W. & P., en gain

de $1\frac{3}{4}$ points, et Winnipeg El. Ry., en gain de $4\frac{1}{2}$ points.

Nous donnons la cote de la dernière transaction pour chacune des valeurs ci-après:

Banques

British North Amer...	151
Commerce	221
Eastern Townships	175
Hochelaga	161
Merchants	188
Molsons	211
Montreal	250
New Brunswick	261
Nova Scotia	276
Quebec	137
Royal	241
Traders	143
Union	150

Chemins de fer

Can. Pac. Ry.	218
Duluth S. S. & A. Ry (com.)	13
Duluth S. S. & A. Ry (pref.)	28
Minn. St-Paul and Soo (pref.)	148
Minn. St-Paul and Soo (pref.)	152

Tramways

Detroit United Railways	70
Duluth Superior	83
Halifax Electric Transit	143
Hamilton Electric Railway	92
Havana Electric Ry (com.)	93
Havana Electric Ry (pref.)	95
Illinois Traction (pref.)	95
Montreal Street Railway	232
Northern Ohio	40
Porto Rico Railway	58
Quebec Railway (com.)	60
Quebec Railway (pref.)	120
Sao Paulo (com.)	158
Sao Paulo (pref.)	137
St. John Railway	108
Toledo Railway and Light	8
Toronto Railway	125
Tri-City (com.)	87
Tri-City (pref.)	93
Twin City Rapid Transit (com.)	108
Twin City Rapid Transit (pref.)	86
West India Electric (com.)	98
Winnipeg Elect. Str. Ry (com.)	195
Winnipeg Elect. Str. Ry (pref.)	116

Télégraphes, Etc.

Bell Telephone	140
Mackay (com.)	93
Mackay (pref.)	75
Montreal Telegraph	148

Divers.

Can. North West Land	95
Dominion Park	61
Mexican L. & P. (com.)	85
Mexican L. & P. (pref.)	107
Montreal L. H. & P.	149
Montreal Loan & Mortgage	150
Ottawa L. & P.	130
Richelieu and Ontario Nav.	108
Rio de Janeiro L. & P.	100
Shawinigan W. & P.	111
Windsor Hotel	145

Valeurs Industrielles.

Amalgamated Asbestos (com.)	13
Amalgamated Asbestos (pref.)	45
B. C. Packers (com.)	44
B. C. Packers (pref.) A	86
B. C. Packers (pref.) B	90
Black Lake Asbestos (com.)	15
Black Lake Asbestos (pref.)	49

Canada Cement (com.)	23½
Canada Cement (pref.)	86½
Can. Car Foundry (com.)	72
Canada Car Foundry (pref.)	108½
Canadian Converters	44
Can. Col. Cotton (com.)	21
Can. Col. Cotton (pref.)	74
Canadian Rubber (com.)	98
Canadian Rubber (pref.)	98½
Dom. Coal (pref.)	108
Dom. Iron and Steel (pref.)	104
Dom. Steel & Coal Corporation	58½
Dom. Textile (com.)	73
Dom. Textile (pref.)	105½
Eastern San. Paper & Power	47
Intercolonial Coal (com.)	55
Intercolonial Coal (pref.)	80
Lake of the Woods (com.)	139
Lake of the Woods (pref.)	125
Laurentide Pulp (com.)	212
Laurentide Pulp (pref.)	211½
Montreal Cotton	151
Montreal Steel Works (com.)	162½
Montreal Steel Work (pref.)	135
Nova Scotia Steel (com.)	97
Nova Scotia Steel (pref.)	125
Ogilvie Flour Mills	127
Ogilvie Flour Mills (pref.)	124
Penmans (com.)	60½
Penmans (pref.)	88

Bons et Obligations.

Bell Telephone	103
Black Lake Asbestos	75
Can. Car Foundry	104½
Canada Cement	99½
Canadian Converters	88½
Canadian Rubber	98½
Can. Col. Cotton	100
Detroit United	99½
Dominion Coal	96½
Dominion Cotton	102
Dominion Iron and Steel	95
Dominion Textile, D	97
Dominion Textile, C	96½
Dominion Textile, B	99½
Dominion Textile, A	97
Halifax Traction	101
Havana Electric	86
Intercolonial Coal	85
Kewatin Mills	102½
Lake of the Woods	111
Laurentide Pulp	110
Mexican L. & P.	90
Montreal Harbour, 5 p. c.	102
Montreal L. H. and P.	98½
Montreal Steel Works	105
Montreal Street Railway	99½
Montreal Warehousing	92½
Nova Scotia Steel	110½
Ogilvie, A	113½
Ogilvie, B	112½
Penmans	92
Porto Rico Railways	86
Quebec Railway	85
Rio de Janeiro L. and P.	97½
Sao Paulo	98½
St. John Railway	102½
West India Electric	90
Windsor Hotel	99½
Winnipeg Electric Street Ry.	103½

Revue Générale

EPICERIES

Les affaires sont excellentes dans l'épicerie et le mois de mars s'annonce très bien. En raison du mauvais état des chemins, il y a ralentissement de la demande aux points de la campagne éloignés des stations de chemins de fer. Les paiements se font très régulièrement. Pour les changements de prix, voir les

paragraphes suivants: Sucres, Epices Pures, Fruits Secs, Conserves de Fruits, Poissons Gelés, Lards et Jambons, Saindoux, Produits Chimiques, Huile d'Olive.

SUCRES

La demande est très bonne. Une hausse de 10c a été déclarée mercredi matin à 10 heures. Nous cotons:

Extra granulé	.. sac	4.50
Extra granulé	.. baril	4.55
Extra granulé	.. ½ baril	4.70
Extra granulé	.. balle 5 x 20	4.60
Extra ground	.. baril	4.95
Extra ground	.. bte 50 lbs.	5.15
Extra ground	.. ½ bte 25 lbs.	5.35
No 1 Yellow	.. baril	4.15
No 1 Yellow	.. sac	4.10
No 2 Yellow	.. baril	4.25
No 3 Yellow	.. baril	4.95
Powdered	.. baril	4.75
Powdered	.. bte 50 lbs.	4.45
Paris Lumps	.. bte	5.30
Paris Lumps	.. 1½ bte 25 lbs.	5.40
Paris Lumps	.. 1-3 bte 25 lbs.	5.60
Crystal Diamond	.. baril	5.20
Crystal Diamond	.. bte 100 lbs.	5.30
Crystal Diamond	.. ½ bte 50 lbs.	5.40
Crystal Diamond	.. ¼ bte 50 lbs.	5.70
Crystal Diamond	.. carton 6 lbs.	0.37½
Crystal Diamond	.. ton, 5 lbs.	0.40
Sucres bruts cristallisés	.. lb.	0.04
Sucres bruts non cristal.	.. sac, 3.75 à 4.10	

Ces prix s'entendent au magasin du vendeur à Montréal.

MELASSES

Bonne demande. Nous cotons:

Le gal.			
Barbade, choix, tonne	0.30	0.31	0.33
Barbade, tierce et qrt.	0.33	0.34	0.36
Barbade, demi qrt.	0.35	0.36	0.38
Mélasse fancy, tonne	0.30	0.33	0.33
Mélasse fancy, tierce et quart	0.33	0.34	0.36
Mélasse fancy, demi-quart	0.35	0.36	0.38

Les prix s'entendent: 1ère colonne, pour territoire ouvert; 2e colonne, pour territoire combiné; 3e colonne, pour Montréal et ses environs.

GLUCOSE

Nous cotons aux 100 livres:

En quarts	2.90
En demi-quarts	3.15
En barils (kegs)	3.40

VINAIGRE

Nous cotons, prix nets:

Bollman, cruches paillées, 4 gall. imp.	0.00	2.20
Domestique, triple, cruches paillées, 4 gal. imp.	0.00	1.40
72 grains	0.00	0.17
88 grains	0.00	0.19
117 grains (proof)	0.00	0.22

THÉS

Les thés sont négligés, sauf ceux du Japon pour lesquels la demande est bonne.

EPICES PURES, GRAINES ET SEL

Assez bonne demande. Les prix de l'anis sont plus bas de 2 à 3c.

Nous cotons:

Allspice, moulu	.. lb.	0.15	0.18
Anis	.. "	0.10	0.12
Canary Seed	.. "	0.04	0.05
Cannelle, moulu	.. "	0.20	0.24
Cannelle en mattes	.. "	0.18	0.22
Clous de girofle moulus	.. "	0.00	0.23
Clous de girofle entiers	.. "	0.22	0.25

Crème de tartre	.. "	0.26	0.32
Gingembre moulu	.. "	0.20	0.30
Gingembre en racine	.. "	0.20	0.24
Graine de lin non moulu	.. "	0.06	0.07
Graine de lin moulu	.. "	0.07	0.08
Graine de chanvre	.. "	0.05	0.06
Macis moulu	.. "	0.75	1.00
Mixed Spices moulus	.. "	0.18	0.22
Muscade	.. "	0.35	0.50
Muscade moulu	.. "	0.00	0.50
Piments (clous ronds)	.. "	0.10	0.15
Piment (pvre. Jamaïque)	.. "	0.10	0.15
Poivre blanc rond	.. "	0.21	0.24
Poivre blanc moulu	.. "	0.23	0.27
Poivre noir rond	.. "	0.15	0.16
Poivre noir moulu	.. "	0.16	0.20
Poivre de Cayenne pur	.. "	0.21	0.25
Whole Pickle spice	.. "	0.16	0.20
Sel fin, quart, 3 lbs.	.. "	2.95	3.05
Sel fin, quart, 5 lbs.	.. "	0.00	2.95
Sel fin, quart, 7 lbs.	.. "	2.80	2.85
Sel fin, quart, 10 lbs.	.. "	0.00	2.75
Sel fin, quart, 20 lbs.	.. "	0.00	2.75
Sel fin, sac, 2 cwts.	.. "	0.00	1.40
Sel fin en quart de 280 lbs.	.. "		
Ordinary fine	.. "	0.00	1.80
Fine	.. "	0.00	2.05
Dairy	.. "	0.00	2.15
Cheese	.. "	0.00	2.45
Sel gros, sac	.. "	0.67½	0.72½

ORGE

Nous cotons:

Orge mondé (pot)	.. sac	0.00	2.35
Orge mondé (pot)	.. baril	0.00	5.50
Orge mondé (pot)	.. lb.	0.00	0.03
Orge perlé (pearl)	.. sac	0.00	3.60
Orge perlé (pearl)	.. lb.	0.00	0.04

LEGUMES SECS

Bonne demande. Nous cotons:

Fèves de Lima de Cal.	.. lb.	0.07	0.07½
Fèves blanches, Can. minot	.. "	2.10	2.40
Fèves blanches, Can., moins d'un sac	.. "	0.03½	0.03½
Fèves jaunes	.. minot	2.00	2.10
Flageolets (haricots), sac de 220 lbs.	.. "	0.00	0.10
Flageolets (haricots), moins d'un sac	.. "	0.00	0.12
Lentilles, par sac	.. "	0.00	0.06
Lentilles, moins d'un sac, 1a lb.	.. "	0.00	0.08
Pois verts No 1	.. lb.	0.04	0.05
Pois à soupe No 1, jaunes, le minot	.. "	1.25	1.50
Pois à soupe No 1, jaunes, moins d'un minot	.. "	0.00	0.02½
Blé-d'Inde à soupe, cassé, le sac	.. "	0.00	2.00
Ble-d'Inde à soupe, cassé, 1a lb.	.. "	0.00	0.02½
Pois fendus	.. sac	0.00	2.75
Pois fendus, moins l'un sac, 1a lb.	.. "	0.00	0.03

**FARINES ET PATES ALIMEN-
TAIRES**

Très bonne demande. Nous cotons:

Farine patente hongroise, qt	0.00	6.40	
Farine patente hongroise, ½ qt	0.00	3.35	
Far. patente hongroise, sac	0.00	3.15	
Far. patente hongroise, ½ sac	0.00	1.60	
Far. patente, 24½ lbs.	0.82½	0.85	
Farine patente	.. 14 lbs.	0.47½	0.50
Farine patente	.. 7 lbs.	0.24	0.25
Far. straight rollers, qrt.	0.00	4.90	
Far. straight rollers, sac	0.00	2.35	
Farine à pâtis. Ocean, qrt.	0.00	5.75	
Far. à pâtis. Ocean, ½ qrt.	0.00	3.00	
Farine d'avoine granulée, sac	0.00	2.50	
Far. d'avoine Standard, sac	0.00	2.50	

Farine d'avoine fine .. sac	0.00	2.50
Farine d'avoine roulée, brl.	0.00	4.75
Farine d'avoine roulée, sac	0.00	2.25
Farine d'avoine roulée, pochette de 6 livres.	0.23	0.27
Farine de sarrasin. sac	0.00	2.50
Farine de blé-d'Inde Gold Dust sac	0.00	1.85
Farine de blé-d'Inde Gold Dust brl.	0.00	4.00
Banner Saxon et Quaker Oats, et Ogilvie, caisse.	0.00	3.95
Dito, doz.	0.00	2.60
Cream of wheat cse	0.00	5.75
Cream of wheat doz.	0.00	2.00
Fécule de maïs, 1re qlté, lb	0.06½	0.07
" " 2e qualité, lb	0.04½	0.04½
Fécule de pommes de terre, pqts de 1 lb. doz.	0.00	1.35
Vermicelle, macaroni et spaghetti Canadiens.		
En vrac lb.	0.00	0.05
En paquets de 1 lb.	0.06	0.06½
Boîtes de 4 lbs. bte	0.00	0.25
Boîtes de 8 lbs. bte	0.00	0.50
Boîtes de 10 lbs. bte	0.00	0.50
Boîtes de 60 lbs. lb.	0.00	0.05
Qualité extra fine		
Boîtes de 4 lbs. (net).	0.38	0.40
Boîtes de 5 lbs.	0.00	0.32½
Boîtes de 8 lbs. (net).	0.19	0.20
Boîtes de 10 lbs.	0.00	0.65
Nouillettes aux oeufs:		
Paquets de ½ lb. lb.	0.00	0.07
En vrac, cse de 10 lbs. lb.	0.00	0.06
Vermicelle, macaroni, spaghetti, pâtes assorties; alphabets, chiffres, animaux nouilles, coudes, importés en vrac. lb.	0.00	0.07½
En paquets de 1 lb. lb.	0.00	0.08½
Tapioca pearl, la lb.	0.06	0.07
Tapioca seed. lb.	0.05½	0.06
Tapioca flake lb.	0.07½	0.08
Sagou. lb.	0.05	0.06½

RIZ

Bonne demande pour les riz Patna; la demande pour les autres sortes laisse à désirer.

Nous cotons:
Riz importés.

Riz Patna, sacs de 112 et 224 lbs., suivant qualité, lb.	0.04½	0.05½
Riz Patna, sacs de 56 lbs., suivant qualité lb.	0.04½	0.05½
Riz Carolina.	0.09½	0.10
Riz moulu	0.04	0.06
Riz soufflé (puffed) cse de 36 paquets de 2 pintes.	0.00	3.60

Riz décortiqués au Canada:

Les prix ci-dessous s'entendent f.o.b. Montréal:

Qualité B, sac de 100 lbs.	0.00	3.10
Qualité B, pochette de 25 lbs. 100 lbs.	0.00	3.20
Qualité B, pochette de 12½ lbs. 100 lbs.	0.00	3.30
Qualité CC, sac de 100 lbs.	0.00	3.00
Qualité CC, pochette de 25 lbs. 100 lbs.	0.00	3.20
Qualité CC, pochette 12½ lbs. 100 lbs.	0.00	3.20
Sparkle	0.00	4.35
India Bright (sac 100 lbs)	0.00	3.20
Lustre.	0.00	3.30
Polished Patna	0.00	3.50
Pearl Patna.	0.00	3.75
Mandarin Patna	0.00	4.00
Impérial Glacé Patna.	0.00	4.25
Crystal Japan	0.00	4.40
Snow Japan	0.00	4.50
Ice Drips Japan.	0.00	4.60
Korean White Crest	0.00	3.70
Korean Glacé	0.00	3.95

FRUITS SECS

La demande est tranquille. Le prix des avelines est augmenté de 1c.

Dattes et Figs

Dattes en vrac. lb.	0.00	0.04½
Dattes en pqts. de 1 lb.	0.00	0.06
Figs séchées en sac. lb.	0.00	0.05
Figs, Smyrne, 4 couronnes 2½ pouces lb.	0.09	0.10
Figs, Smyrne, 5 couronnes 2½ pouces lb.	0.10	0.11
Figs, Smyrne, 6 couronnes 2½ pouces lb.	0.11	0.12
Figs, Smyrne, 9 couronnes 3 pouces lb.	0.13	0.14

Pruneaux

Pruneaux 30/40.	0.11½	0.12½
Pruneaux 40/50.	0.10½	0.11½
Pruneaux 50/60.	0.09½	0.10½
Pruneaux 60/70.	0.08½	0.09½
Pruneaux 70/80.	0.08½	0.09
Pruneaux 80/90.	0.07½	0.08½
Pruneaux 90/100.	0.07½	0.08½
Pruneaux de Bosnie	0.00	0.08

Raisins de Corinthe

Corinthe Amalias	0.06	0.06½
Corinthe Filiatras	0.06½	0.06½
Corinthe Vostizzas.	0.07½	0.08½
Corinthe nettoyées, 50 pqts de 1 lb., à la boîte	0.08½	0.09
Corinthe nettoyés aux E.-U., paquet de 1 lb.	0.06½	0.07
Corinthe épépinés	0.00	0.08

Raisins de Malaga

Rideau bte	0.00	2.40
Rideau ½ bte	0.00	0.85
Balmoral. bte	0.00	3.00
Balmoral ½ bte	0.00	1.00
Orléans. bte	0.00	4.00
Royal Excelsior bte	0.00	4.50
Royal Excelsior ½ bte	0.00	1.40
Extra Impérial. bte	0.00	5.50
Extra Impérial ½ bte	0.00	1.75

Raisins Sultana

Sultanas, 3 cour.	0.06½	0.07
Sultanas, 4 cour.	0.07½	0.08
Sultanas, fancy nettoyés, 3 cour.	0.00	0.11
Sul. nettoyés, pqt. de 1 lb.	0.00	0.12

Raisins de Valence

Valence fine off Stalk btes de 28 lbs.	0.00	0.07
Valence Selected, btes de 28 lbs.	(manquent)	
Valence Layers, 4 cour., btes de 28 lbs.	(manquent)	

Raisins de Californie

Epépinés, paq. 1 lb., fancy.	0.09	0.10
Epépinés, pqt. 1 lb., choix.	0.08	0.08½

Noix et Amandes

Amandes Tarragone	0.13	0.14
Amandes Valence écalées.	0.32½	0.35
Avelines	0.12	0.14
Noix Grenoble Mayette	0.16½	0.19
Noix Marbot.	0.14	0.15
Noix de Bordeaux, écalées.	0.38	0.40
Noix du Brésil.	0.13½	0.16
Noix de coco râpées enseau, par 15 ou 20 lbs.	0.00	0.17
Noix de coco râpées en qrt. à la lb.	0.00	0.00
Noix de coco râpées, à la lb	0.00	0.22
Noix Pécan polies, moyennes	0.17	0.18
Noix Pécan polies, Jumbo.	0.22	0.23
Noix Pécan cassées.	0.00	0.00
Noix Tarragone.	0.15	0.16
Peanuts rôties Coon	0.08½	0.09
Peanuts rôties, G.	0.09	0.10
Peanuts non rôties, Sun.	0.10½	0.11½
Peanuts non rôties, Bon Ton	0.12½	0.13½
Peanuts non rôties, Coon.	0.00	0.07½
Peanuts non rôties, G.	0.08	0.08½

Peanuts rôties, Sun	0.10	0.11
Peanuts rôties, Bon Ton.	0.11½	0.12½
Peanuts françaises, rôties.	0.07½	0.08
Peanuts franç., non rôties.	0.06	0.06½

Fruits évaporés

Abricots, boîte 25 lbs.	0.00	0.15
Nectarines.	0.09½	0.11
Pêches, boîte 25 lbs.	0.09½	0.10
Poires, boîte 25 lbs.	0.00	0.14
Pommes tranchées évaporées btes de 50 lbs.	0.00	0.13

Pelures de fruits

Citron.	0.10	0.11
Orange	0.11	0.12
Citronnelle	0.15	0.16

CONSERVES ALIMENTAIRES

Conserves de Légumes
Très bonne demande. Les champignons Hôtel et choix sont en avance de \$1.00 par caisse sur les marchés primaires.

Nous cotons:

		Par doz.
		Groupe No 2
		Groupe No 1
Asperges (Pointes), 2 lbs.	2.95	3.00
Asperges entières can, 2 lbs.	0.00	2.50
Asperges Californie, 2 lbs.	0.00	3.65
Betteraves tranchées, 3 lbs.	0.00	1.30
Blé-d'Inde. 2 lbs.	0.00	1.00
Blé d'Inde gallon	0.00	5.10
Blé-d'Inde en épis 3 lbs.	0.00	1.75
Catsup, bte 2 lbs. doz.	0.00	0.85
Catsup, au gal doz.	0.00	5.00
Champignons hôtel, boîte	0.13	0.14
Champignons 1er choix	0.19	0.20
Champignons choix, boîtes	0.16	0.17
Champignons choix ext. bte	0.21	0.22
Choux de Bruxelles imp.	0.15	0.16
Choux-fleurs. 2 lbs.	0.00	1.62½
Citrouilles. 3 lbs.	0.00	0.95
Citrouilles gal.	2.75	3.00
Epinards 2 lbs.	0.00	1.40
Epinards 3 lbs.	0.00	1.90
Epinards gal. (manquent)		
Epinards imp. bte	0.11	0.12
Fèves Golden Wax, 2 lbs.	0.00	0.97½
Fèves Vertes 2 lbs.	0.00	0.97½
Fèves de Lima 2 lbs.	0.00	1.35
Flageolets importés bte	0.13½	0.15
Haricots verts imp. bte	0.13	0.17
Macédoine de légumes, bte	0.10	0.16
Marinades en seuu. gal.	0.00	0.70
Marinades en seuu de 2 gallons le gal.	0.00	0.60
Marinades en seuu de 3 gallons le gal.	0.00	0.57½
Marinades en seuu de 5 gallons le gal.	0.00	0.50
Petits pois imp., mi-fins, bte	0.10	0.11
Petits pois imp., fins, bte	0.11½	0.12½
Petits pois imp., ext. fins, bte	0.13½	0.14½
Petits pois imp., surfins, bte	0.15½	0.17½
Pois Can. English Garden.	0.00	1.20
Pois Can. Early June	0.00	1.15
Pois Can. Extra Fine Sifted	0.00	1.90
Succotash. 2 lbs.	0.00	1.12½
Tomates, 3 lbs. 1 gallon	0.00	3.60
Tomates, 3 lbs. doz.	0.00	1.45
Tomates importées, gall.	0.00	1.40
Truffes, ½ boîte	5.00	5.40

Conserves de fruits
Bonne demande soutenue pour petits lots. Le prix des pommes au gallon est plus élevé de 10c.

Nous cotons:

		Par doz.
		Groupe No 2
		Groupe No 1
Abricots de Californie, 2½ lbs.	0.00	3.50
Ananas coupés en dés, 1½ lb.	0.00	1.40

Ananas entiers importés, 2½ lbs.	0.00	2.75
Ananas entiers importés, 1½ lb.	1.40	1.45
Ananas tranchés imp. 2 lbs.	0.00	2.00
Ananas entiers .. 2 lbs.	0.00	1.75
Ananas entiers (emp. Can.) .. 3 lbs.	0.00	2.30
Ananas tranchés (emp. Can.) .. 2 lbs.	0.00	1.75
Ananas râpés (emp. Can.) 2 lbs.	0.00	1.50
Ananas râpés (emp. Can.) 2½ lbs.	2.40	2.45
Bluets Standard .. doz.	0.00	1.25
Bluets Standard .. gall. (manquent)		
Cerises blanches sans noyau, 2 lbs.	1.92½	1.95
Cerises rouges avec noyau, 2 lbs.	0.00	1.50
Fraises sirop épais, 2 lbs.	0.00	1.90
Fraises (confitures) .. 1.35	2.20	
Framboises, heavy syrup, 2 lbs.	1.77½	1.80
Gadelles rouges, heavy syrup .. 2 lbs.	1.90	0.00
Gadelles noires, heavy syrup .. 2 lbs.	1.90	0.00
Groselles, heavy syrup .. 2 lbs.	0.00	1.75
Marinades can. 1 gal. gal.	0.00	0.80
Marinades can. 2 gal. gal.	0.00	0.70
Marinades can. 3 gal. gal.	0.00	0.70
Marinades can. 5 gal. gal.	0.00	0.60
Mûres, sirop épais .. 2 lbs.	0.00	1.60
Oives, 1 gal .. gal.	1.27½	1.79
Oives, 2 gal .. gal.	1.32	1.76
Oives, 5 gal .. gal.	1.02	1.72
Pêches jaunes .. 2 lbs.	0.00	1.70
Pêches jaunes .. 2½ lbs.	2.50	2.55
Pêches blanches .. 2 lbs.	0.00	1.87½
Pêches blanches .. 2½ lbs.	2.50	2.55
Pêches blanches .. 3 lbs.	0.00	2.87½
Poires Flemish Beauty, 2 lbs.	0.00	1.55
Poires Flemish Beauty, 2½ lbs.	0.00	1.90
Poires (Bartlett) .. 2 lbs.	0.00	1.77½
Poires (Bartlett) .. 3 lbs.	0.00	2.37½
Poires Pie pelées .. gall.	4.00	4.05
Poires Pie, non pelées, 3 lbs.	1.25	1.30
Poires Pie, non pelées, gall.	3.50	3.55
Pommes .. 3 lbs.	0.00	1.20
Pommes Standard .. gall.	0.00	3.20
Prunes Damson, sirop épais, 2 lbs.	1.10	1.15
Prunes Lombard, sirop épais, 2 lbs.	0.00	1.00
Prunes Lombard, Standard, gallon	0.00	2.80
Prunes de Californie, 2½ lbs	0.00	2.75
Prunes Greengage, sirop épais .. 2 lbs.	0.00	1.77½
Prunes Greengage Standard, gallon	0.00	4.00
Rhubarbe Preserved, 2 lbs.	0.00	1.50
Rhubarbe Preserved, 3 lbs.	0.00	2.25
Rhubarbe .. gall.	0.00	3.25
Fruits sous verre, flacons de 1 chopine:		
Fraises .. doz.	0.00	3.00
Pêches .. doz.	0.00	2.85
Cerises rouges .. doz.	0.00	2.40
Cerises blanches .. doz.	0.00	2.25
Cerises noires .. doz.	0.00	2.40
Framboises .. doz.	0.00	2.40
Mûres .. doz.	0.00	2.40
Gadelles rouges .. doz.	0.00	2.40

Conserves de viandes

Il se fait très peu d'affaires dans cette ligne.

Par doz.	
Indes désossée .. 1 lb.	3.90 4.00

Lunch Ham .. 1 lb.	0.00	2.25
Lunch Ham .. 2 lbs.	0.00	3.50
Lunch Tongues .. 1 lb.	4.25	4.50
Lunch Tongues .. 2 lbs.	0.00	8.00
Lunch Tongues (Aylmer) 1½ lb.	0.00	0.00
Mince Meat, en seau .. lb.	0.06½	0.09
Mince Meat, en seau, imp.	0.00	0.16
Poulet non désossé, bte 1 lb.	3.50	3.75
Poulet désossé .. bte 1 lb.	3.50	3.75
Tongue Lunch .. bte 1 lb.	0.00	0.00

Conserves de poissons

Assez bonne demande.

Nous cotons:

Anchois à l'huile (suivant format) .. doz.	1.60	4.50
Caviar .. ¼ lb. doz.	4.25	4.50
Caviar .. ½ lb. doz.	7.75	8.00
Caviar .. ¾ lb. doz.	14.25	14.50
Clams .. 1 lb. doz.	0.95	1.10
Crabes .. 1 lb. doz.	3.75	3.90
Crevettes en saumure, boîtes .. 1 lb.	1.75	1.85
Crevettes en saumure, boîtes .. 2 lbs.	0.00	3.00
Crevettes sans saumure, 1 lb. ..	0.00	1.75
1½ lb. ..	0.00	3.25
Finnan Haddies .. doz.	1.10	1.20
Harengs frais, importés, doz.	1.10	1.20
Harengs marinés, imp. " 1.20	1.30	
Harengs aux Tom, imp. " 1.35	1.40	
Harengs kippered, imp. " 1.40	1.45	
Harengs imp., bte 100, bte 1.70	1.75	
Harengs Canadiens, sauce tomates .. 1.15	1.20	
Harengs Labrador .. brl.	0.00	6.70
Harengs Labrador .. ½ brl.	0.00	3.60
Homards, bte plate, 1 lb. " 4.90	5.00	
Homards, bte plate, ½ lb. " 2.65	2.75	
Homards, bte haute, 1 lb. " 4.40	4.50	
Huitres (solid meat), 5 oz. doz.	0.00	1.40
Huitres (solid meat), 10 oz. doz.	0.00	2.35
Morue étuvée, cse, 100 lbs.	0.00	6.75
Morue No 2 .. lb.	0.00	0.04
Morue No 1 .. lb.	0.00	0.04½
Morue grosse .. lb.	0.00	0.05
Royaux aux truffes et aux achards .. bte	0.17	0.18
Sardines canad. .. ½ btes	0.37	0.38
Sardines can., ¼ btes, cse	4.00	4.25
Sardines françaises, ¼ btes, bte	0.15	0.31
Sardines françaises, ½ btes, bte	0.22	0.50
Sardines Norvège (¼ bte) cse	7.50	11.00
Sardines Norvège (½ bte) cse	17.00	18.00
Sardines Portugaises (¼ btes) .. cse	9.00	12.00
Sardines Portugaises (½ btes) .. cse	15.00	16.00
Sardines Royan à l'huile, ½ bte ..	0.40	0.42
Sardines sans arêtes ..	0.23	0.24
Saumon rose Cohoes, Fraser River, boîte plate " 0.00	1.50	
Saumon rouge:		
Horse Shoe et Clover Leaf, boîte haute, 1 lb. .. doz.	2.05	2.07½
Horse Shoe et Clover Leaf, boîte haute, ½ lb. .. doz.	2.22½	2.25
Horse Shoe et Clover Leaf, boîte plate, ½ lb. .. doz.	1.30	1.32½
Saumon rouge Sockeye (Rivers' Inlet), boîte haute, 1 lb. .. doz.	0.00	2.00
Saumon rouge du printemps, bte haute, 1 lb. .. doz.	0.00	1.80
Saumons Humpback, 1 lb. doz.	0.90	1.00
Truite de mer .. 100 lbs.	0.00	6.75
Truite de mer ½ qt.	0.0	6.50

POISSONS GELES

Bonne demande.

Nous cotons:

Grosse morue .. la lb.	0.04½	0.05½
Morue ordinaire .. la lb.	0.03½	0.04
Haddock .. la lb.	0.03½	0.04
Doré .. la lb.	0.08	0.08½
Eperlans, petits .. la lb.	0.00	0.04½
Eperlans, boîtes de 15 à 25 lbs .. la lb.	0.00	0.07½
Poisson blanc .. la lb.	0.08	0.08½
Maquereau .. la lb.	0.11	0.12
Brochet .. la lb.	0.05½	0.06½
Carpe .. la lb.	0.03½	0.04½
Truite saumonée .. la lb.	0.08	0.08½
Saumon rouge .. la lb.	0.09	0.09½
Flétan .. la lb.	0.08½	0.09
Petit poisson blanc, baril	0.00	1.65
Haddock fumé .. la lb.	0.00	0.07½

LARDS ET JAMBONS

La demande s'améliore. Les lards américains sont à la baisse. Les lards sont à prix plus élevés de 1c. Les jambons sont à prix plus faciles.

Nous cotons:

Lards Américains

Lard clear fat, 1ère qualité, 40/50 morceaux, qrt. ..	0.00	25.00
Lard clear fat, 2e qualité, 40/50 morceaux ..	0.00	23.50

Viandes fumées

Lard fumé, désossé .. lb.	0.00	0.16
Lard fumé, de côte .. lb.	0.00	0.18½
Jambons, 28 à 45 lbs., lb.	0.11	0.12
Jambons, 20 à 28 lbs., .. lb.	0.13½	0.14½
Jambons, 15 à 19 lbs., .. lb.	0.15	0.16
Jambons, 12 à 14 lbs., .. lb.	0.16	0.17
Jambons désossés .. lb.	0.15	0.16½

SAINDOUX

La demande est bonne pour les saindoux purs et passable pour les composés.

La maison N. K. Fairbank a réduit de 1c. par livre, à la date du 11 mars, les prix de son saindoux composé de la marque Boar's Head.

Nous cotons:

Saindoux pur

En seaux de 20 lbs., le seau	0.00	2.45
En seaux en fer-blanc de 20 lbs., le seau ..	0.00	2.30
En tinettes de 50 lbs. .. lb.	0.12	0.12½
Canistres de 10 lbs. .. lb.	0.12½	0.13½
Canistres de 5 lbs. .. lb.	0.12½	0.13½
Canistres de 3 lbs. .. lb.	0.13	0.13½

Saindoux composé

En seaux de 20 lbs. .. lb.	2.20	2.25
Canistres de 20 lbs. .. lb.	2.05	2.15
Canistres de 10 lbs. .. lb.	0.11	0.11½
Canistres de 5 lbs. .. lb.	0.11½	0.11½
Canistres de 3 lbs. .. lb.	0.11½	0.11½
Tierces .. lb.	0.10½	0.10½
Demi-quarts .. lb.	0.00	0.11
Tinettes, 50 lbs. .. lb.	0.00	0.10½
Tinettes, 60 lbs. .. lb.	0.00	0.11

FROMAGES CANADIENS

Les petits fromages d'environ 20 lbs. se vendent aux épiciers 14c à 15c. la livre.

FROMAGES IMPORTES

On cote le fromage de Gruyère: Fromage entier de 27 lbs. ou de 80 lbs., 27c. à 28. la lb. En quantité moindre, 30c. la lb. Le fromage de Roquefort se vend de 32c. à 35c. la livre et le limbourg de 19 à 20c. la lb. On cote encore: Gorgonzola .. lb. 0.40 Edam .. lb. 0.35

PRODUITS CHIMIQUES ET DROGUES

Les prix de la résine blanche sont plus élevés. La résine G qui manquait est cotée 0.03½ à 0.05. Les tourteaux de lin moulu sont à plus bas prix.

Nous cotons:

Acide borique, brls de 336 lbs., lb.	0.10
" " quantité moindre, lb.	0.12
Alun, barils de 336 lbs. . . . lb.	0.01½
Alun, barils de 112 lbs. . . . lb.	0.02
Alun, quantité moindre . . . lb.	0.03
Arcanson, lb. 0.03½	0.04½
Blanc de céruse, brls de 336 lbs.	
100 lbs.	0.45
Blanc de céruse, quantité moindre . . . 2 lbs.	0.01
Bois de campêche . . . lb.	0.02½
Borax en cristaux, brls de 336 lbs. . . . lb.	0.05
Borax en cristaux, brls 112 lbs.	0.05
" " quantité moindre, lb.	0.06
Borax en poudre, brls 112 lbs. . . . lb.	0.05 0.06
Boules à mites. . . . lb.	0.00 0.00
Camomille. . . . lb.	0.00 0.30
Campêche (Extrait de):	
Boîtes de 12 lbs. . . . lb.	0.00 0.08
" 24 lbs., pqt. de lb. " . . .	0.00 0.08½
" 24 lbs., pqt. de ½ lb. " . . .	0.00 0.08½
" 24 lbs., pqt. de ¼ lb. " . . .	0.00 0.08½
" 24 lbs., les 3 grandeurs assorties. " . . .	0.00 0.08½
Camphre (en oz.)	0.00 0.75
Carbonate d'ammoniaque, bls.	
112 lbs. 4 lbs.	0.10
Carbonate d'ammoniaque, quantité moindre . . . lb.	0.15
Cire blanche pure. . . lb.	0.40 0.45
Couperose, bls 370 lbs. . . . lb.	0.01½
Couperose, quantité moindre, lb.	0.03
Crème de tartre. . . . lb.	0.24
Gelatine rouge en feuilles. . . lb.	0.60
Gelatine blanche en feuilles, lb.	0.35
Gelatine Knox en feuil, doz.	1.25 1.30
Gomme arabique . . . lb.	0.15 0.16
Houblon pressé. . . . lb.	0.12½ 0.15
Indigo de Madras lb.	0.60
Lessive commune doz.	0.35
Lessive commune . . . grosses	3.75
Paraffine pour cierges, lb.	0.10 0.12
Platre à terre, sac 100 lbs., sac	0.70
Poudre insecticide. . . lb.	0.00 0.50
Résine blanche lb.	0.04½ 0.05½
Résine G, suivant quantité, lb.	0.03½ 0.05
Salpêtre en cristaux, bls 112 lbs. . . . lb.	0.05
Salpêtre en cristaux, quantité moindre. . . . lb.	0.06
Sel d'Epsom, sacs 224 lbs. . . lb.	0.01½
Sel d'Epsom, qté moindre lb.	0.01 0.02
Soda à pâte, 112 lbs. . . .	0.00 2.00
Soda à laver:	
Sacs 224 lbs., 100 lbs. . . .	0.75 0.80
½ sacs 112 lbs., 100 lbs. . .	0.80 0.85
Quarts 336 lbs., 100 lbs. . .	0.85 0.90
Barils 112 lbs., baril	0.95 1.00
Soude caustique en morceau, kegs 50 lbs. . . . keg	1.50 1.60
Soude caustique en morceaux, kegs 100 lbs. . . . keg	0.00 2.75
Soufre en bâtons, brls 336 lbs., lb.	0.01½
Soufre en bâtons, qté moindre, lb.	0.02½ 0.04
Soufre moulu, sacs 112 lbs.	1.65 1.70
Soufre moulu, qté moindre . . lb.	0.03
Tourteaux de lin moulu, sac	1.85 1.95
Vitriol, brls	0.05 0.05½
Vitriol, quantité moindre, lb.	0.00 0.06

BOUGIES ET CIERGES

Nous cotons:

B Paraffine en vrac, boîte de 40 lbs.	
6 à la lb. lb.	0.00 0.08

12 à la lb. lb.	0.00 0.08½
B Paraffine, 6 à la lb. . . .	0.08½ 0.09
B Paraffine, 12 à la lb. . . .	0.09 0.09½
B Stéarine, 14 oz. 6 et 12 . .	0.00 0.12
B Stéarine, 16 oz. 6 et 8 . .	0.13 0.14½
Cierges approuvés. . . . lb.	0.00 0.40
Cierges non approuvés, lb.	0.16 0.20

PLATS EN BOIS

Nous cotons:

Ovales de ½ lb., crate. . . .	0.00 0.27½
Ovales de 1 lb., crate. . . .	0.00 0.30
Ovales de 2 lbs., crate. . . .	0.00 0.37½
Ovales de 3 lbs., crate. . . .	0.00 0.42½
Ovales de 5 lbs., crate. . . .	0.00 0.55

CUVETTES EN BOIS

Nous cotons:

Cuvette No 0, la doz.	10.50
Cuvette No 1, la doz.	8.50
Cuvette No 2, la doz.	7.00
Cuvette No 3, la doz.	6.00

TINETTES EN BOIS

Nous cotons:

1 tnettes, à beurre, 70 lbs., pièce	0.26 0.28
1 tnettes à beurre, 50 lbs., pièce	0.22 0.24
1 tnettes en épINETTE, à beurre, 30 lbs., pièce.	0.20 0.21
1 tnettes en épINETTE blanche, 20 lbs., pièce	0.17 0.19
1 tnettes à beurre, 10 lbs., pièce	0.13 0.15

EPINGLES A LINGE

Epingles ordinaires.

Boîtes de 5 grosses . . . la bte	0.60
Epingles à ressort	
Boîtes de 2 grosses . . . la bte	0.90

BALAIS

Nous cotons:

Avec manches ordinaires. . . La doz.	
5 cordes	0.00 3.50
4 cordes	0.00 3.00
3 cordes	0.00 2.50
2 cordes	0.00 2.25
Melés de jonc, 4 cordes. . .	0.00 3.10
A longs manches	0.00 2.75
Avec manches Bambou.	
4 cordes	4.25 5.50
A long manche	3.00 3.50
D'enfants, 3 cordes	0.00 2.00
D'enfants, 2 cordes.	0.00 1.25
D'enfants, 1 corde.	0.00 0.85
Manches de faubert (mop), doz.	1.20

ALLUMETTES

Nous cotons:

Telegraph, bte de 10 gr.	4.80
Telephone, bte de 10 gr.	4.70
Tiger, bte de 10 gr. 4.30 à	4.45
Headlight, bte de 1 gr.	4.65
King Edward, bte de ½ gr. . . .	3.70
Eagle, bte de 1 gr.	2.15
Silent, bte de 1 gr.	2.50
Silent, bte de 500	5.35
Rising Star, bte de 1 gr.	6.15

Pour quantité de 5 caisses assorties ou non, fret payé pour tous les points de la province de Québec.

Le prix de \$4.30 pour les allumettes "Liger" ne s'applique qu'à la province de Québec seulement.

FICELLE ET CABLE DE COTON, ETC.

Nous cotons:

Ficelle 4 brins lb.	0.27½ 0.28½
Ficelle 3 brins lb.	0.23½ 0.24½
Corde à linge en rouleau, lb.	0.00 0.22
Corde à linge, 30 pds. doz.	0.00 0.90
Corde à linge, 40 pds. doz.	0.00 1.10
Corde à linge, 50 pds. doz.	0.00 1.40
Corde à linge, 60 pds. doz.	0.00 1.65
Corde à chandelle . . . lb.	0.00 0.30
Câble Sisal, 7/16 et plus. . .	0.00 0.09½

Câble Sisal, ¾	0.00 0.10
Câble Sisal, 5/16	0.00 0.10½
Câble Sisal, ¼	0.00 0.10½
Câble Sisal, 3/16	0.00 0.11
Ligneul No 8	0.00 0.55
Ligneul No 10	0.00 0.63
Ligneul No 12	0.00 0.65
Ligneul No 15	0.00 0.72

PAPIER D'EMBALLAGE

Le papier manille, 13 x 17, se vend 20c. la rame.

MECHES, BRULEURS ET VERRES DE LAMPES

Nous cotons:

Mèches No 2. lb.	0.20
Mèches No 1. lb.	0.15
Mèches No 0. lb.	0.12
Brûleurs No 2 doz.	0.85
Brûleurs No 1 doz.	0.65
Brûleurs No 0 doz.	0.65
Brûleurs, dessus verre (A), doz.	1.65
Brûleurs, dessus verre (B), doz.	1.90
Cheminées (first), No 2. . . doz.	0.60
Cheminées (first), No 1. . . doz.	0.44
Cheminées (first), No 0. . . doz.	0.41
Cheminées (climax), No 2. doz.	0.62
Cheminées (climax), No 1. doz.	0.46
Cheminées (climax), No 0. doz.	0.43

SAVON DE CASTILLE

Le savon de Marseille en seau se vend \$4.25 la caisse et de 9c à 10c la livre, poids net, blanc ou marbré.

GRAISSE A ROUES

On cote:

Graisse Imperial, en lots de grosse doz.	0.52½
Caisse de 4 doz. doz.	0.55
Quantité moindre. doz.	0.60
Graisse au mica.	
Boîtes de 1 lb. (par 3 doz.), doz.	0.95
Quantité moindre. doz.	1.00
Boîtes de 3 lbs. (par doz.), doz.	2.50
Quantité moindre. doz.	2.60

HUILE D'OLIVE

Les huiles d'olive surfinés ont subi une avance de 20 pour cent.

Nous cotons:

Huile Loubon:	
Pintes	0.00 3.00
Chopines.	0.00 1.75
½ chopines	0.00 0.90
Les huiles d'olive surfinés sont cotées:	
Estagon ½ gal.	1.10 1.25
Estagon 1 gal.	2.50 2.70
Estagon 5 gal. impérial . . .	0.00 9.50
Bouteilles 4 oz. doz.	1.80 1.90
Bouteilles 8 oz. doz.	2.50 2.75
Bouteilles 16 oz. doz.	4.60 4.75
Litres.	8.00 8.25
½ litres.	6.00 6.25
¼ litres.	3.50 3.60
L'huile d'olive Barton et Guestier est cotée:	
Qrts.	7.75 8.00
Pts.	4.37½ 4.50
½ pts	2.45 2.50

HUILE DE CASTOR

Nous cotons:

	Grosse.	Doz.
Bouteilles de 1 oz.	\$3.60	\$0.35
Bouteilles de 2 oz.	5.00	0.45
Bouteilles de 3 oz.	6.00	0.55
Bouteilles de 4 oz.	7.25	0.65
Bouteilles de ½ chopine. . .	11.50	1.10
Bouteilles de 1 chopine. . .	17.50	1.60
Bouteilles de 1 pinte.	28.00	2.50
Estagon de 40 lbs.	0.10	0.11
Quart, lb.	0.00	0.10½
Moins d'un quart, gall. . .	0.00	1.14

HUILE DE FOIE DE MORUE

Nous cotons l'huile de foie de morue de Terre-Neuve, de \$1.90 à \$2.10 le gal-

lon, suivant quantité, \$2.65 en bouteilles de 1 chopine, \$2.60 en bouteilles de 1 chopine et \$4.50 en bouteilles carrées de 16 onces.

HUILE DE COTON

Nous cotons:
 Au baril 0.00 1.10
 Mous d'un baril 0.00 1.25

**HUILE DE RICIN PHARMACEU-
TIQUE**

Nous cotons au quart, par livre, 10c.; le gallon, \$1.20; en estagnon, par livre, 9c à 11c.

VASELINE

Nous cotons:
 "Bleu Seal"
 Blanche No 1 grosce 10.00
 Blanche No 2 " 19.20
 Jaune No 1 " 6.72
 Jaune No 2 " 14.40
 2e qualité No 1 " 4.68
 2e qualité No 2 " 7.50
 Jaune No 1 doz. 0.60
 Jaune No 2 doz. 1.25

Escompte 5% sur les prix cotés à la grosse et net sur les prix à la doz.

HUILE DE PETROLE

Nous cotons:
 Pratt's Astral Oil le gal. 0.19½
 Standard Acme le gal. 0.17

GRAINS ET FARINES

Marché de Chicago

Des tempêtes de poussière dans le Nord-Ouest ont fait hausser le prix du blé, mercredi. Une période de froid pré-dite pour le district du blé d'hiver a eu le même effet. Toutefois, l'avance ne s'est pas maintenue et le marché était irrégulier en clôture.

Le marché du blé d'Inde a subi une baisse nette d'environ 1c., et l'avoine était en gain de 1/16c. à 1/8c. à 1c.

Mai. Juillet.
 Blé 0.91½ 0.89½
 Blé d'Inde 0.49½ 0.50½
 Avoine 0.31½ 0.31½

Marché de Montréal

Il y a une bonne demande pour le blé d'Inde et l'avoine. Il se fait peu d'affaires en blé. Les prix des farines ne sont pas changés. Le son et le gru sont rares et leurs prix très fermes.

-Grains

Blé du Nord No 1 1.04 1.05
 Blé du Nord No 2 1.02 1.03
 Blé du Nord No 3 1.00 1.01
 Blé du Nord Feed 0.78 0.80
 Avoine Man. No 2 0.39 0.39½
 Avoine Man. No 3 0.38 0.38½
 Avoine Qué. et Ont. No 2 0.37½ 0.37½
 Avoine Qué. et Ont. No 3 0.36½ 0.36½
 Avoine Qué. et Ont. No 4 0.37½ 0.38
 Orge moulée 0.49½ 0.50
 Pois No 2 ordinaires 0.86 0.88
 Sarrasin (48 lbs.) 0.52½ 0.53
 Blé d'Inde jaune No 3 0.56½ 0.57

-Farines

Patentes du printemps:
 Royal Household . . . 2 sacs 0.00 5.60
 Five Roses 2 sacs 0.00 5.60
 Glenora 2 sacs 0.00 5.10
 Harvest Queen . . . 2 sacs 0.00 5.10
 Kectoba 2 sacs 0.00 4.90
 Montcalm 2 sacs 0.00 4.90
 Fortes à Boulanger:
 Bakers Spécial . . . 2 sacs 0.00 4.90
 Manitoba S. B. . . . 2 sacs 0.00 4.40

Patentes d'Hiver:
 Hurona (à pâtisserie) 2 sacs 0.00 5.60
 A 2 sacs 0.00 5.10
 Straight rollers baril 0.00 4.70
 Straight rollers sac 2.10 2.20
 Farine de blé-d'Inde blanc pour boulangers . . . 2 sacs 0.00 4.50
 Farine de blé-d'Inde pour engrais 2 sacs 0.00 3.00

Farine d'avoine

Avoine roulée, 90 lbs, sac 0.00 2.15
 Avoine roulée baril 0.00 4.55

Issues de blé en sacs

Son Man., au char, tonne. 00.00 23.00
 Gru Man., au char, tonne. 00.00 25.00
 Son d'Ont., au char, tonne. 00.00 22.00
 Middlings d'Ontario, au char, tonne 00.00 27.00
 Moulée, mélangée, au char 25.00 28.00

FROMAGE

Marché anglais

MM. Mills & Sparrow nous écrivent de Londres à la date du 3 mars 1911:

Le fromage canadien de qualité réellement fine semble plutôt rare; cela rend le plein prix assez facile.

—Le fromage de Nouvelle-Zélande a été l'objet d'une demande bien meilleure, cette semaine et, bien qu'en ce moment les prix ne soient pas bien avancés, nous ne serions pas beaucoup surpris de voir de plus hautes valeurs dans un avenir rapproché, surtout pour le fromage blanc, qui semble plutôt rare. La quantité de fromage coloré ayant augmenté, nous pensons que les prix resteront à peu près les mêmes ici.

Nous cotons:
 Nouvelle-Zélande, blanc . . 56/6 à 57/6
 Nouvelle-Zélande, coloré . . 58/0 à 59/0
 Canada, blanc, haut choix. . 59/0 à 60/0
 Canada, coloré, haut choix. . 61/0 à 62/0

Marché de Montréal

La demande est assez bonne. Les épiciers paient les fromages doux 14c. et les gros fromages forts 16c.

BEURRE

Marché Anglais

MM. Mills & Sparrow nous écrivent de Londres à la date du 3 mars 1911:

La cote du beurre danois a été réduite de 3 kroner, mais même à cette réduction, les stocks n'ont pas été liquidés.

—Quelques beurres de fabrication nouvelle arrivent de Sibérie et se vendent à un assez bon prix, le beurre d'étable étant le meilleur de Sibérie.

—Les arrivages d'Australie, cette semaine, consistaient en 80,000 boîtes. Il y a une bonne demande pour les meilleurs qualités de beurre salé et de beurre sans sel, et ces beurres se sont bien vendus. Le marché reste ferme. Les qualités secondaires ont été négligées et malheureusement leur proportion semble avoir augmenté considérablement dans ces derniers temps. Tout ce qui est défectueux est très difficile à vendre, et le marché est plus facile pour le beurre de cette sorte.

—La qualité du beurre arrivé dernièrement de Nouvelle-Zélande, sauf pour quelques marques, est très satisfaisante, et cela devrait améliorer le marché. Il y a une bonne demande et le marché du beurre de haut choix est très ferme.

Nous cotons:

Danemark 118/0 à 120/0
 Victoria, salé, haut choix 100/0, 102/0, 104/0 à 106/0
 Victoria, salé, bon à choix 94/0 à 98/0
 Victoria, sans sel, bon à choix 98/0 à 102/0
 Nouvelle-Galles du Sud haut choix, salé 98/0 à 100/0
 Nouvelle-Galles du Sud, bon à choix, salé 92/0 à 96/0
 Nouvelle-Galles du Sud, ht. ch., sans sel 102/0 à 104/0
 Nouvelle-Galles du Sud, bon à choix, sans sel 96/0 à 100/0
 Queensland, ht. choix, salé 98/0 à 100/0
 Queensland, bon à ch. salé 92/0 à 96/0
 Queensl. ht. ch., sans sel 100/0 à 102/0
 Queensl., bon à choix, sans sel 96/0 à 98/0
 Nouvelle-Zélande, ht. ch. 104/0 à 106/0
 Nouvelle-Zélande, choix 100/0 à 102/0
 Sibérie, haut choix 104/0 à 106/0
 Sibérie, choix 92/0 à 96/0
 Sibérie, inférieur 80/0 à 86/0

Marché de Montréal

La demande est tranquille. Les épiciers paient 27c. les beurres de choix; 22c. à 23c. les beurres en rou-leaux et 24c. à 25c. les beurres d'hiver.

OEUFS

Marché de Montréal

Il y a une bonne demande pour les oeufs frais. Ce sont d'ailleurs les seuls qui se trouvent sur le marché. On vend à la caisse, aux épiciers: oeufs dits frais 23c.

LEGUMES

Betteraves sac 0.00 1.25
 Carottes 0.00 0.75
 Céleri la doz. 0.85 1.00
 Choux de Montréal, quart. 0.00 1.50
 Choux-fleurs . . . le quart (manquant)
 Cresson doz. paquets 0.00 0.35
 Epinards la boîte 0.00 0.50
 Navets la poche 0.00 0.90
 Oignons blanc . . la caisse 0.00 0.25
 Oignons d'Espagne, le crate 0.00 3.00
 Panais la poche 0.00 0.90
 Patates (au détail), le sac 90 lbs. 0.00 1.10
 Patates (en gros), le sac 90 lbs. 0.00 0.87½
 Persil doz. de paquets 0.00 1.00
 Poireaux la doz. 0.00 0.15
 Radis la doz. pqt. 0.00 0.50
 Raifort la lb. 0.00 0.30
 Rhubarbe la doz. pqt. 0.00 1.00
 Salade de Montréal, frisée, doz. 0.60 0.50
 Salade de Montréal, pommée, doz. 0.00 0.50
 Salsifis . . la doz. de pqt. 0.00 1.40
 Topinambours . . la quart 0.00 3.40

FRUITS VERTS

Ananas Floride cse 0.00 4.00
 Bananes, régime (en crate) 0.00 2.25
 Citrons Messine (300c) 0.00 3.00
 Limons la boîte 0.00 1.40
 Mandarines la boîte 0.00 3.25
 Orange Jamaïque . . . brls 0.00 4.25
 Orange du Mexique, la bte 0.00 2.25
 Orange Navels 0.00 2.75
 Pamplemousses mélangées, cse 0.00 2.50
 Pommes:
 Pewaukee No 1 0.00 6.00

Courroies Spéciales

Nos Courroies sont recouvertes de notre Ciment Imperméable et peuvent être exposées au froid ou à la chaleur sans danger de les gâter.



D. K. McLaren, Limited

309-311, rue Craig Ouest,
MONTREAL.

LES TOLES CANADA GALVANISEES

de la marque "Dominion Crown" sont de la fabrication la plus ancienne et la meilleure sur le marché.
Demandez-les à votre Marchand de Gros et n'acceptez pas de substitution.

A. C. LESLIE & CO. LIMITED
MONTREAL.

Pewaukee No 2	0.00	5.00
Ben Davis No 1	0.00	5.50
Man. No 1	0.00	6.00
Man. No 2	0.00	5.00
Greening No 1	0.00	6.00
Baldwin No 1	0.00	6.00
Russett No 1	0.00	6.00

POMMES Marché Anglais

MM. J. C. Houghton & Co. nous écrivent de Liverpool à la date du 2 mars 1911:

Les Baldwins en bonne condition provenant de l'ouest de l'état de New-York et du Maine se vendent mieux, et des prix extrêmes sont payés pour les Russetts du Canada. Les Ben Davis semblent n'être pas du tout en faveur et n'ont participé qu'en très faible partie à l'amélioration générale. Les recettes totales de pommes en barils pendant la semaine, ont été faibles. D'assez fortes affaires, ont lieu pour les fruits en boîtes de Californie, d'Orégon et de Washington. Une bonne partie de ces deux dernières sortes est en condition défectueuse.

Prix à l'encan

	Vendredi 24 Fév. s.d.	Lundi 27 Fév. s.d.	Mercredi 1 Mars s.d.		
Amérique—					
Baldwin, brl.	22.6	17.0	23.0	18.0	22.6
Stark, brl.		20.0	25.0		
Ben Davis, brl.					

LA FARINE PREPAREE (SELF-RAISING FLOUR) DE BRODIE & HARVIE

est aujourd'hui la farine préférée des ménagères. Elle donne une excellente pâtisserie, légère, agréable et recherchée par les amateurs. Pour réussir la pâtisserie avec la farine préparée de BRODIE & HARVIE, il suffit de suivre les directions imprimées sur chaque paquet.

4 et 16 rue Bleury. MONTREAL.

Greening, brl.	20.0	22.0	18.0	22.0	15.6	22.0
Russett, brl.					16.0	25.0
Baldwin, bte.			25.6		20.0	24.0
Nouvelle-Ecosse—					7.3	
Baldwin, brl.						
Ben Davies, brl.	12.0	17.0				
Canada—						
Baldwin, brl.					20.0	23.0
Ben Davies, brl.					12.0	22.0
Stark, brl.					20.0	22.6
N. Spy, brl.						20.0
Californie—						20.0
Newton Pippin (4 tierces), bte.	8.0	9.0	8.0	8.9	8.0	8.9

Newtown Pippin (4½ tierces), bte	8.0	8.3	7.6	8.3		
Newtown Pippin (3½ tierces), bte			9.6			
Oregon—						
Newtown Pippin, bte	8.0	10.0	9.0	10.0	7.9	10.0
Washington colored, bte						6.0
						9.6

FOIN PRESSE ET FOURRAGES Marché de Montréal

La demande est tranquille. Nous cotons à la tonne, en lot de char, sur rails à Montréal:

Foin Pressé, No 1	10.50	11.00
Foin pressé, No 2 extra	9.50	10.00
Foin pressé, No 2 ord.	8.00	8.50
Foin mélangé de trèfle	6.50	7.00
Trèfle pur	6.00	6.50
Paille d'avoine	4.00	4.50

PEAUX VERTES

La demande est tranquille. Les peaux de mouton que nous cotions 85c. sont maintenant à 95c.

Les commerçants de Montréal paient aux bouchers de boeuf de la ville No 1, 10c.; No 2, 9c.; No 3, 8c.; boeuf de la campagne, No 1, 10c.; No 2, 9c.; No 3, 8c. Veaux de la ville No 1, 12c.; No 2, 11c.; veau de la campagne, No 1, 12c.; No 2, 11c.; mouton, 95c.; cheval \$2.50.



GOLD STORAGE

Circulation d'air froid et sec, ventilation parfaite, Température appropriée à la nature des produits à conserver.

Conservation d'après les méthodes scientifiques les plus approuvées, de

Beurre, Fromage, Oeufs, Fruits.

Coin des rues des Soeurs Grises et William, MONTREAL.

Pour les Fours, il n'y a pas de meilleures briques que les briques à feu écossais des Marques



OU

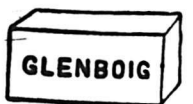

A cause de leurs belles couleurs, ce sont aussi les meilleures pour les constructions où l'on désire produire un bel aspect.

Les principaux marchands de matériaux de construction les tiennent en stock.

Agent de vente du manufacturier :

ALEXANDER GIBB

13, RUE ST-JEAN, MONTREAL.

Ferronnerie, Quincaillerie, Peintures, Matériaux de Construction, Etc.

Revue des Marchés

FERRONNERIE

Une nouvelle activité règne dans le marché de l'acier, les compagnies de chemins de fer ayant placé de fortes commandes de rails.

Dans la ferronnerie, il se fait de bonnes affaires en articles de saison. Dans tous les départements, les perspectives sont encourageantes. Malheureusement, les paiements laissent toujours à désirer.

La température actuelle a rendu les chemins très mauvais, ce qui nuit beaucoup aux expéditions.

Comme changements de prix, voir les paragraphes suivants: Plomb en lingots, et essence de térébenthine.

PLOMBERIE

Tuyaux de plomb

L'escompte est de 25 pour cent.

Les prix sont de 7c. pour tuyaux en plomb et de 9c. pour tuyaux de plomb composition.

Tuyaux de renvoi en fonte et accessoires

Prix fermes.

Les escomptes sur les prix de la liste sont: tuyaux légers, 60 et 10 p.c.; tuyaux moyens et extra-forts, 70 p. c., et accessoires légers, moyens et extra-forts, 70 pour cent.

Tuyaux en fer

Nous cotons, prix de la liste:

100 pieds	5.50
"	5.50
"	8.50
"	11.50
1	16.50
1 1/2	22.50
2	27.00
3	36.00
Nous cotons net:	"
2 1/2	16.30
3	21.54
3 1/2	27.07
4	30.80

Tuyaux galvanisés.

Nous cotons, prix de liste:

100 pieds	5.50
"	5.50
"	8.50
"	11.50
1	16.50
1 1/2	22.50
2	27.50
3	36.00
Nous cotons net:	"
2 1/2	22.20
3	29.19
3 1/2	30.70
4	41.75

Les escomptes sont les suivants:

Tuyaux noirs: 1/2 pouce, 63 p.c.; 3/8 pouce, 59 p.c.; 1/2 pouce, 69 p.c.; 1/2 pouce à 2 pouces, 71 1/2 p.c.

Tuyaux galvanisés: 1/2 pouce, 48 p.c.; 3/8 pouce, 44 p.c.; 1/2 pouce, 59 p.c.; 3/4 à 2 pouces, 61 1/2 p.c.

Tuyaux en acier

2 pouces	100 pieds	8.50
2 1/2 pouces	"	10.50
3 pouces	"	12.50

3 1/2 pouces	"	15.00
4 pouces	"	19.25

Fer-blanc

Nous cotons:

Au Charbon — Allaways ou égal.

IC, 14 x 20, base.	.. bte	4.40	4.50
--------------------	--------	------	------

Fer-blanc en feuilles

X. Extra par X et par cse.	0.75	1.00
----------------------------	------	------

(Caisse de 112 feuilles, 108 lbs. net.)

Au Coke—Lydbrook ou égal.

IC, 14 x 20, base.	.. bte	4.10	4.25
--------------------	--------	------	------

(Caisse de 112 feuilles, 108 lbs. net.)

Au Charbon—Terne-Dean ou égal.

IC, 20 x 28	.. bte	7.00	7.25
-------------	--------	------	------

(Caisse de 112 feuilles, 216 lbs. net.)

Feuilles Fer-blanc pour Bouilloires

(Caisse de 500 lbs.)

XX, 14 x 60, gauge 26.. lb.	0.07	0.07 1/2
-----------------------------	------	----------

Feuilles étamées

72x30 gauge 23 .. 100 lbs.	7.75	8.60
72x30 gauge 26 .. 100 lbs.	8.25	8.50
72x30 gauge 28 .. 100 lbs.	8.75	9.00

Tôles Canada

Nous cotons: 52 feuilles demi-poli, \$2.75; 60 feuilles, \$2.80, et 75 feuilles \$2.85.

Tôles Noires

Nous cotons: 20 à 24 gauge, \$2.30; 26 gauge, \$2.35; 28 gauge, \$2.45.

Tôles galvanisées

Nous cotons à la caisse:

	Gorbals	Queens	de	Fleur
	Best	Comet	Head	Lys
28 G..	4.20	3.95	4.25	4.10
26 G..	3.45	3.50	3.80	3.85
22 à 24 G	3.50	3.45	3.75	3.60
16-20 ..	3.25	3.20	3.50	3.35

Apollo

10 1/2 oz=28 Anglais	..	4.10
28 G.=Anglais	..	3.85
26 G.	..	4.35
24 G.	..	3.60
22 G.	..	3.60
16 à 20 G.	..	3.45

Moins d'une caisse, 25c. de plus par 100 livres.
28 G. Américain équivaut à 26 G. Anglais.



Des Modèles Parfaits combinés à une haute et uniforme vélocité ont fait choisir les

CARTOUCHES A PLOMBS DOMINION

par tous les SPORTSMEN

Cette Marque de Fabrication assure la meilleure qualité à des prix raisonnables.



Dominion Cartridge Co., Limited, Montréal. MANUFACTURIERS DE MUNITIONS

Les petites tôles sont également très fermes.

Petite tôle 18 x 24 .. 52 feuilles 4.45

Petite tôle 18 x 24 .. 60 feuilles 4.70

Plaques d'acier

1/2 pouce .. 100 livres 2.65

3/16 pouce .. " 2.55

Zinc en feuilles

Nous cotons: \$7 à \$7.25 les 100 lbs.

Tuyaux de poêle

Nous cotons par 100 feuilles: 5, 6 et 7

pouces, ordinaires, \$7.50 et polis \$9.

Coudes pour tuyaux

Nous cotons à la doz.: coudes ronds ordinaires 75 feuilles, \$1.10; 60 feuilles, \$1.35 et polis, 60 feuilles, \$1.60.

Soudure

Nous cotons: barre demi et demi, garantie, 23c à 24c; do., commerciale, 21c à 22c; do., à essuyer les tuyaux, 23c à 24c.

Couplets

L'escompte sur les prix de la liste est de 65 et 10 pour cent pour les couplets en fer et en acier.

QUINCAILLERIE

Boulons et noix

Nous cotons:

Boulons à voitures Norway (\$3.00) 50 et 10 p. c.

Boulons à voitures carrés (\$2.40) 60 et 10 p. c.

Boulons à voitures (\$1.00): grandeurs, 1/2 et moindres, 70 p. c.; 7/16 et au-dessus 60 p. c.

Boulons à machine, 1/2 pce et au-dessous 60, 10 et 10 p. c.

Boulons à machine, 7/16 pce et au-dessous, 60 p. c.

Boulons à lisse, 1/2 et plus petits, 60 et 10 p. c.

Boulons à lisse, 7/16 et plus gros, 55 et 5 p. c.

Boulons à charrue, 50 et 10 p. c.

Noix par boîtes de 100 lbs.

Nous cotons:

Noix carrées .. 4 1/2c la lb. de la liste

Noix hexagones .. 4 1/2c la lb. de la liste

Pour moins d'une boîte de 100 lbs., les prix sont à augmenter de 1/2c par lb.

Broche à clôtures

On cote la broche ondul-e No 9, \$2.35. La broche barbelée est cotée \$2.35 les 100 livres à Montréal.

Crampes à clôtures

Fer poli .. \$2.60

Fer galvanisé .. 2.85

Broches pour poulaillers

La broche pour poulaillers est très chère. On fait un escompte de 60 et 2 1/2 pour cent sur la liste.

1/2 x 20 x 24" .. \$3.40

1/2 x 20 x 30" .. 4.10

1/2 x 30 x 36" .. 4.75

1/2 x 22 x 24" .. 5.00

1/2 x 22 x 30" .. 6.30

1/2 x 22 x 36" .. 7.50

Broche galvanisée, etc.

Nous cotons: Acier fin du No 17 au No 24, 25 pour cent sur la liste.

Cuivre jaune .. 37 1/2 p. c.

Copper (cuivre rouge) .. 37 1/2 p. c.

Broche galvanisée: No 5 .. les 100 lbs. 3.35

Nos 6 à 8	les 100 lbs.	2.80
No 9	les 100 lbs.	2.30
No 10	les 100 lbs.	2.80
No 11	les 100 lbs.	2.85
No 12	les 100 lbs.	2.45
No 13	les 100 lbs.	2.55
No 14	les 100 lbs.	3.15
No 15	les 100 lbs.	4.30
No 16	les 100 lbs.	4.55

Poli brûlé:		
No 0 à 9	les 100 lbs.	2.30
No 10	les 100 lbs.	2.35
No 11	les 100 lbs.	2.42
No 12	les 100 lbs.	2.60
No 13	les 100 lbs.	2.70
No 14	les 100 lbs.	2.80
No 15	les 100 lbs.	2.85
No 16	les 100 lbs.	3.00
Brûlé, p. tuyaux	100 lbs. No 18	3.85
Brûlé, p. tuyaux	100 lbs. No 19	4.70
Extra pour broche huilée,	100 p. 100 lbs.	

Broche à foin

Nous cotons:
No 13, \$2.70; No 14, \$2.80, et No 15, \$2.95. Broche à foin en acier coupé de longueur, escompte 25 p. c. sur la liste.

Broche moustiquaire

Nous cotons: broche noire, \$1.60 par rouleau de 100 pieds; broche verte, \$1.65 par rouleau de 100 pieds.

Broquettes

		Escomptes
Pour boîtes à fraises	75 et 12½ p.c.	
Pour boîtes à fromage	85 et 10 p.c.	
A valises	80 et 12½ p.c.	
A tapis, bleues	80 p.c.	
A tapis, étamées	80 et 15 p.c.	
A tapis, en barils	40 p.c.	
Coupées bleues, en doz.	75 et 12½ p.c.	
Coupées bleues et pesanteur	60 p.c.	
Sweden, coupées, bleues et ornées, en doz.	75 p.c.	
Sweden, coupées, bleues et ornées, en vrac	80 et 20 p.c.	
A chaussures, en doz.	50 p.c.	
A chaussures, en pçts 1 lb.	60 et 10 p.c.	

Clous de broche

Nous cotons: \$2.30 prix de base, f.o.b.

Clous coupés

Nous cotons: prix de base, \$2.40 f.o.b., Montréal.

Clous à cheval

Nous cotons par 100 lbs.: No 7, \$20; No 8, \$23; No 9, \$22; No 10, \$20; avec escompte de 55 p.c. pour la première qualité et de 57½ p.c. pour la 2e qualité. Ajouter le net extra pour boîtes de 1 livre.

Fers à cheval

Nous cotons f.o.b. à Montréal:

		No 2	No 1
		et plus et plus grand petit	
Fers ordinaires légers et pesants	le qrt	3.05	4.00
Neverslip crampons, 7/16, le cent.		2.60	
Neverslip crampons, 9/16, le cent.		2.99	
Neverslip, crampons, 1, le cent.		3.20	
Neverslip, crampons, 1½, le cent.		3.80	
Neverslip, crampons, 2, le cent.		2.10	
Neverslip, crampons, 2½, le cent.		2.40	
Fers à neige	le qrt	0.00	3.00
New Light Pattern	le qrt	4.00	4.25
Fers "Toe weight" No 1 à 4		6.25	
Featherweight Nos 0 à 4		5.50	
Fers assortis de plus d'une grandeur au baril, 10c à 25c extra par baril.			

Chaînes en fer

On cote par 100 lbs.:

3/16 No 6	10.00
3/16 exact 5	8.50
3/16 Full 5	7.00
1/2 exact 3	6.50
1/2	6.50
5/16	4.40
3/4	3.00

7/16	3.80
1/2	3.70
9/16	3.60
1	3.40
1½	3.30
2	3.30
2½	3.30

Vis à bois

Nous cotons les escomptes suivants sur la liste:

Tête plate, acier	85 et 10 p.c.
Tête ronde, acier	80 et 10 p.c.
Tête plate, cuivre	75 et 10 p.c.
Tête ronde, cuivre	70 et 10 p.c.
Tête plate, bronze	70 et 10 p.c.
Tête ronde, bronze	65 et 10 p.c.

Fanaux

Nous cotons:	
Cold Blast No 2	doz. 6.75
Wright No 3	doz. 8.50
Ordinaires	doz. 4.75
Dashboard C. B.	doz. 9.00
No 6	doz. 5.75

Peints, 50c extra par doz.

Tordeuses à linge

Nous cotons:	
Royal Canadien	doz. \$47.75
Colonial	doz. 52.75
Safety	doz. 56.25
E. Z. E.	doz. 51.75
Rapid	doz. 46.75
Paragon	doz. 54.00
Bicycle	doz. 60.50

Moins escompte de 20 p.c.

Munitions

L'escompte sur les cartouches canadiennes est de 35 et 5 pour cent.

Plomb de chasse

Nous cotons:	
Ordinaire	100 lbs. 7.50
Chilled	100 lbs. 7.90
Buck and Seal	100 lbs. 8.80
Ball	100 lbs. 8.70

L'escompte est de 25 pour cent sur la liste.

METAUX**Antimoine**

Le marché est ferme.
Nous cotons sans changement: de \$8.25 à \$8.50 les 100 lbs.

Fontes

Nous cotons:	
Carron Spécial	0.00 20.00
Carron Soft	0.00 19.75
Clarence No 3	0.00 18.00
Cleveland No 1	0.00 18.75
Middlesboro No 3	0.00 18.25
Summerlee No 2	0.00 20.00

Fer en barre

Nous cotons:	
Fer marchand	base 100 lbs. 1.00
Fer forgé	base 100 lbs. 2.05
Fer fini	base 100 lbs. 2.15
Fer pour fers à cheval	base 100 lbs. 2.15
Feuillard mince 1½ à 2 pcs.	base 3.15
Feuillard épais No 10	base 2.20

Acier en barre

Nous cotons net, 30 jours:	
Acier doux	base 100 lbs. 0.00 1.80
Acier à rivets	base 100 lbs. 2.10 2.15
Acier à lisse	base 100 lbs. 0.00 1.90
Acier à bandage	base 100 lbs. 0.00 2.00
Acier à machine	base 100 lbs. 0.00 1.95
Acier à pince	base 100 lbs. 0.00 2.40
Acier à ressorts	base 100 lbs. 2.75 3.00

Cuivre en lingots

Le marché est faible et les prix sont sans changement.

Nous cotons: \$13.75 à \$14.00. Le cuivre en feuilles est coté à 28 cents.

Etain en lingots

Le marché est fort sans changement de prix.

Nous cotons 44½c à 45c la livre.

Plomb en lingots

Les prix sont un peu plus faibles.

Nous cotons: \$3.55 à \$3.65.

Zinc en lingots

Nous cotons \$6 à \$6.25 les 100 livres.

HUILES, PEINTURES ET VITRERIE**Huile de lin**

Nous cotons au gallon, prix nets: huile bouillie, \$1.15; huile crue, \$1.12.

Huile de loup-marin

Nous cotons au gallon:
Huile extra raffinée 70c

Essence de térébenthine

Les prix ont subi une forte hausse de 12c par gallon.

Nous cotons net, 30 jours: au gallon pour un baril \$1.20; de 2 barils à 4 barils \$1.18; et pour quantité moindre de 1 baril, \$1.25.

Blanc de plomb

Nous cotons:	
Blanc de plomb pur	5.85 6.00
Blanc de plomb No 2	5.30 5.35
Blanc de plomb No 3	0.00 5.25
Blanc de plomb No 4	4.80 5.00

Pitch

Nous cotons:	
Goudron pur	100 lbs. 0.55 0.65
Goudron liquide, brl.	0.00 4.00

Peintures préparées

Nous cotons:	
Gallon	1.45 1.90
Demi-gallon	1.50 1.95
Quart, le gallon	1.55 1.75
En boîtes de 1 lb.	0.10 0.11

Verres à Vitres

Nous cotons: Star, au-dessous de 20 pouces uni: 50 pieds, \$1.70; 100 pieds, \$3.20; 26 à 40, 50 pieds, \$1.80; 100 pieds, \$3.40; 41 à 50, 100 pieds, \$3.85; 51 à 60, 100 pieds, \$4.10; 61 à 70, 100 pieds, \$4.35; 71 à 80, 100 pieds, \$4.85.

Double Diamond, 100 pieds: 0 à 25, \$6.90; 26 à 40, \$7.50; 41 à 50, \$8.75; 51 à 60, \$10.00; 61 à 70, \$11.50; 71 à 80, \$12.50; 81 à 85, \$14.00; 86 à 90, \$16.50; 91 à 95, \$18.00. Escompte 33 1/3 p. c.

Sur Diamond, escompte 20 p.c.

Vert de Paris pur

Barils à pétrole	0.00 0.90
Drums de 25 à 100 lbs.	0.00 0.90
Drums de 25 lbs.	0.00 0.90
Boîtes de papier, 1 lb.	0.20 0.90
Boîtes fer-blanc, 1 lb.	0.00 0.90
Boîtes papier, 1/2 lb.	0.00 0.90
Boîtes fer-blanc, 1/2 lb.	0.00 0.90

Câbles et cordages

Nous cotons:	
Best Manilla	base lb. 0.00 0.10
British Manilla	base lb. 0.00 0.08
Sisal	base lb. 0.00 0.08
Lathyrn simple	base lb. 0.00 0.10
Lathyrn double	base lb. 0.00 0.10
Jute	base lb. 0.00 0.10
Coton	base lb. 0.00 0.23
Cordes à châssis	base lb. 0.00 0.34

Ficelle d'engerbage

Manilla, 650 pieds	lb. 0.00
Manilla, 600 pieds	lb. 0.00
Manilla, 550 pieds	lb. 0.00
Sisal, 500 pieds	lb. 0.00

Papiers de Construction

Nous cotons:	
Jaune et noir, pesant	0.00 1.85
Jaune ordinaire, le rouleau	0.00 0.28
Noir ordinaire, le rouleau	0.00 0.30
Goudronné, les 100 lbs.	0.00 1.85
Papier à tapis, les 100 lbs.	0.00 2.75
Papier à cou., roul., 2 plis	0.00 0.70
Papier à cou., roul., 3 plis	0.00 0.95
Papier surprise, roul., 15 lbs	0.00 0.50

FERRAILLES

La lb.	
Cuivre fort et fil de cuivre	0.00 0.11
Cuivre mince et fonds en cuivre	0.00 0.09

AU COMMERCE

Nous offrons aujourd'hui un lait pur, exempt de microbes, livré en bouteilles hermétiquement closes et de conservation indéfinie :

LE LAIT LAURENTIA Traité par un procédé exclusivement mécanique, répond à toutes les exigences de la Profession Médicale et à tous les besoins de la famille. **La Crème Laurentia** est traitée par le même procédé.

Le Lait Maternisé est la nourriture idéale pour le bébé — se rapproche le plus du lait maternel.

DEMANDEZ NOS PRIX

La Compagnie Canadienne de Produits Agricoles, Limitée

21 RUE ST-PIERRE, MONTREAL. Tél. Bell Main 4619

PAPIER

POUR

MIMEOGRAPH

Demandez à votre LIBRAIRE la marque "Northern Mills," qualité supérieure pour PAPIER A COPIE.

Manufacturée par la

Compagnie des Moulins DU NORD

278 rue St-Paul, Montréal.

ton rouge fort	0.00	0.10
ton jaune fort	0.00	0.08
ton mince	0.00	0.06
omb	0.02½	0.02½
ne	0.00	0.03
La tonne		
er forgé No 1	0.00	12.50
er fondu et débris de		
machines No 1	0.00	16.00
laques de poêles	0.00	12.50
ontes et aciers malléables	0.00	9.00
lées d'acier	0.00	5.00
La lb.		
nelles claques	0.00	0.09

Mica	143,409	1903	61,740,513	11.03
Ocres	33,185	1904	60,082,771	10.36
Eaux minérales	175,173	1905	60,078,999	11.35
Gaz naturel	1,312,614	1906	79,286,697	12.55
Tourbe	1,735	1907	86,865,202	13.35
Pétrole	388,550	1908	85,557,101	12.32
Phosphates	11,780	1909	91,831,441	12.82
Pyrites	192,263	1910	105,040,958	14.02
Quartz	91,951			
Sel	409,624			
Talc	22,308			
Tripoli	134			
Total	\$ 36,438,278			

LA PRODUCTION MINERALE AU CANADA, 1910

Le département des mines du Canada a publié un état préliminaire de la production des minéraux au Canada en 1910. La production par province est la suivante:

Nouvelle-Ecosse	\$14,054,534
Nouveau-Brunswick	585,891
Quebec	8,193,275
Ontario	43,017,026
Manitoba	1,470,776
Saskatchewan	557,806
Alberta	7,876,458
Colombie Anglaise	24,547,817
Yukon	4,737,375

Total \$105,040,958

La production et la classification des divers articles sont indiqués comme suit:

Minerais Métalliques

Cuivre	\$ 7,209,463
Or	10,224,910
Conte de minerai canadien	1,651,321
Minerai de fer (exportation)	324,186
Plomb	1,237,032
Nickel	11,181,310
Argent	17,106,604
Zinc et produits	235,000
Total	\$ 49,169,826

Minéraux non Métalliques

Arsenic blanc	\$ 75,328
Asbestos	2,458,929
Asbestic	17,629
Carbon	29,811,750
Corundum	198,680
Feldspath	47,867
Fluor	15
Graphite	59,087
Moules à repasser	43,936
Gypse	939,938
Magnésite (expédié par chemin de fer)	2,493

Matériaux de construction et produits de l'argile

Ciment Portland	\$ 6,414,315
Produits de l'argile—	
Brique	5,930,630
Tuyaux d'égouts, argile réfractaire, tuile à drains, poterie, etc.	1,669,370
Chaux	1,131,407
Sable et gravier (exportation)	407,974
Brique de sable à chaux	360,894
Ardoise	18,492
Pierre—	
Granit	634,783
Pierre à chaux	2,303,804
Marbre	158,779
Grès	402,406
Total	\$ 19,432,854
Tous autres produits non métalliques	36,438,278
Valeur totale des minerais métalliques	49,169,826

Valeur totale, 1910 \$105,040,958

La production annuelle des minéraux au Canada, depuis 1886, est la suivante:

	Per Production. Capita.
1886	\$10,221,255 \$2.23
1887	10,321,331 2.23
1888	12,518,894 2.67
1889	14,013,113 2.96
1890	16,763,353 3.50
1891	18,976,616 3.92
1892	16,623,415 3.39
1893	20,035,082 4.04
1894	19,931,158 3.98
1895	20,505,917 4.05
1896	22,474,256 4.38
1897	28,485,023 5.49
1898	38,412,431 7.32
1899	49,234,005 9.27
1900	64,420,877 12.04
1901	65,797,911 12.25
1902	63,231,836 11.55

NOUVELLE GARE DU CHEMIN DE FER CANADIAN NORTHERN QUEBEC, A LA POINTE AUX TREMBLES Qué.

Pour la commodité du nombre croissant de ses clients de La Pointe-aux-Trembles, le chemin de fer Canadian Northern Quebec a fait construire une gare temporaire où s'arrêtent tous les trains allant dans l'Est et dans l'Ouest et, en conséquence, cette compagnie émet des billets d'abonnement à prix réduits, valables toute l'année.

LA PRODUCTION DU TUNGSTENE EN 1909

D'après des chiffres publiés récemment par le Geological Survey, des Etats-Unis, la production totale du tungstène en 1909 a été de 5,289 petites tonnes de minerai, contenant 60 pour cent de trioxyde de tungstène. On croit que ce pourcentage est plutôt faible et que le minerai contient plus de 60 pour cent de tungstène. Sur la quantité produite, 1,619 sont attribuées aux Etats-Unis, 1,200 tonnes à l'Australie, 900 tonnes à l'Argentine, 609 tonnes au Portugal, 421 tonnes au Royaume-Uni, 168 tonnes à la Bolivie et 106 tonnes à l'Allemagne. Le tungstène est devenu un rival si fort du tantale dans l'industrie des lampes incandescentes, que la demande pour le tantale diminue fortement.

TANGREDE PAGNUELO

AVOCAT

COMMISSAIRE, COUR SUPERIEURE

Bureau : 72 Notre-Dame Est, Montréal,

Vis-à-vis le Palais de Justice.

Collection de Comptes, Billets, Etc., sans frais.

Tél. Main 3011

REVUE IMMOBILIÈRE

Semaine finissant le 11 Mars 1911.

REVUE IMMOBILIERE

Semaine du 6 au 11 mars 1911.

Les ventes enregistrées pendant cette semaine ont été de 28 dans le bureau Montréal-Est et de 161 dans le bureau d'Hochelaga et Jacques-Cartier, soit le même nombre que la semaine précédente dans le premier bureau et une augmentation de 13 dans le deuxième. (Les ventes au-dessous de \$500.00 n'étant pas mentionnées).

La vente la plus importante enregistrée dans le bureau de Montréal-Est a été de \$29,000 pour 8 lots avec droits successifs sur un autre lot, dans le quartier St-Jacques, rue Visitation et Beaudry.

Dans Hochelaga et Jacques-Cartier il a été enregistré une vente de \$77,000 pour un certain nombre de lots dans le quartier St-Denis. Mais la vente la plus importante est celle d'une ferme au Sault-au-Récollet pour une somme de \$215,000.

Voici les prix payés au pied superficiel pour lots à bâtir, dans es quartirs et localités ci-dessous:

Quartier Laurier

Bld St-Laurent	\$1.40
Rue Esplanade	74.6c
Rue St-Zotique	28c

Quartier N.-D. de Grâce

Bld Monkland	22.2c
------------------------	-------

Quartier Rosemont

10e rue	11c
-------------------	-----

Quartier Ste-Marie

Rue Gauthier	30c
------------------------	-----

Outremont

Rue Outremont	50c
-------------------------	-----

Verdun

Rue de l'Eglise	90c
---------------------------	-----

Westmount

Rue Bellevue	25c
------------------------	-----

VENTES ENREGISTREES DU DISTRICT DE MONTREAL

MONTREAL-EST

Quartier St-Jacques

Rue Beaudry, Nos 281, 281a, 281b, 283, 283a, 283b; terrain avec maison. Lot No 665. Dame Alex. Deschamps à Dame Vve Chs. Labelle; \$14,000.00. Elzéar Roy, N. P. (81005).

Rue Wolfe, terrain 29.8 x 72, avec maison. Lot Nos pt 379, pt 380. Onésime Carrier & Uscoir à M. Léger Lentay; \$7,300.00. F. G. Crépeau, N.P. (81028).

Rue St-Hubert, terrain 25.6 x 109.9 avec maison pierre. Lot Nos 1203, 119.

Emile E. Simard, M.D. à Henri Hérvieux, M.D.; \$7,000.00. H. Schetagne, N. P. (81030).

Rue Wolfe, terrain 38 x 75.5. Lot No 375. Jos. Maisonneuve à Onésime Carrier & Uxor; \$2,500.00. F. G. Crépeau, N. P. (81044).

Rue Visitation-Beaudry, terrain avec bâtisse. Lots Nos 1112, 1113, 1114, 1115, 1116, 1117, 1118, 1213-2 et tous ses droits successifs sur 1213-3. W. Patrick Innes à William John Bernard Evans; \$29,000. H. Fry, N.P. (81063).

Rue Amherst, terrain avec maison. Lots Nos 974-48. J. Honoré St-Martin à Messrs Magloire et Henry Dumont; \$4,500. H. P. Pepin, N.P. (81061).

Quartier St-Laurent

Rue Ida, Nos 54 à 60; terrain x avec maison brique. Lots Nos 14-31-2, 14-32-1 et 2, 14-31-1. M. Zelicovitz à Messrs N. Shapiro et al.; \$7,500. L. J. Boileau, N. P. (81012).

Rue Ida, Nos 70 à 76; terrain x avec maison brique. Lots Nos 14-34-2, 14-35-182, 14-36-1. M. Zelicovitz à Messrs N. Terk et al.; \$7,450. L. J. Boileau, N.P. (81011).

Rue Avenue du Parc, No 95; terrain 2288 et 208 avec maison. Lots Nos 44-S-E, pt. 65, 44 N.-W. pt. 66. Hon. Siméon Pagnuelo à William R. Coysh; \$7,950.00. R. A. Dunton, N.P. (81007).

Rue St-George, terrain 23.1 et 23.8 x 105 et 106.3 avec maison. Lot No 448. Messrs Isaac et Louis Vineberg à Hyman Rees; \$4,600. L. Bélanger, N.P. (81026).

Rue St-Georges, terrain avec maison en brique. Lot No 466. Hyacinthe Coté à Joseph Coté; \$10,000. H. P. Pepin, N. P. (81060).

Rue St-Georges, terrain 36 x 80 avec bâtisse. Lot No 463. Hyacinthe Coté à Joseph Coté; \$3,000. H. P. Pepin, N. P. (81059).

Rue Ste-Famille, Nos 28, 30, 32; terrain 45.2 x 94.3 avec maison. Lot No pt. 73. Succession Fisher à John J. Ryan; \$16,500. W. H. Cox, N.P. (81066).

Quartier St-Louis

Rue Hôtel-de-Ville, Nos 855, 857; terrain 20.3 x 20.6 x 60 avec maison. Lots Nos 904-50. Succession P. N. Mailloux et al. à H. Richman; \$3,500. Thomas Ducharme, N.P. (81010).

Rue Hôtel-de-Ville, Nos 853 et 851; terrain 19.8 x 60 avec maison. Lots Nos 904-51. Succession P. N. Mailloux et al. à A. Mirenson; \$3,500. Thomas Ducharme, N.P. (81009).

Rue Drolet, Nos 22, 24, 26 et 28; terrain 42 $\frac{1}{2}$ x 72.4, avec maison pierre et brique. Lots Nos N.-W. pt. 73-902, 74-902, S.-E. pt. 75-902. Louis Fineberg et al. à Moise Zelicovitz; \$8,150. F. S. Macay, N.P. (81029).

Rue Boulevard St-Laurent, Nos 901, 903; terrain 31.9 x 73 avec maison. Lot No 998. Isaac Giroux à Gabor Bremner; \$14,000. L. A. Derome, N.P. (81022).

Rue Cadieux, terrain 41.4 x 76 et 84.7 x 66 avec maison. Lot No 514. Messrs Isaac et Nothan Lande et al.; J. A. Besner et al.; \$7,764. Edouard Biron, N.P. (81019).

Rue Cadieux, Nos 705, 707, 711, 713; terrain avec maison. Lots Nos 894-14 à 15. Francis Dickson à Joseph Braham et al.; \$13,350. Norval Dickson, N.P. (81041).

Rue Sanguinet, près Air des Péres; terrain avec bâtisses; Lots Nos 902-496b, 497a-497b-498a. H. R. N. Viau à J. McWellie; bonne considération. Lucien Giroux, N.P. (81064).

Rue Laval, No 265; terrain 20 x 75 avec maison. Lots Nos 903-264. James R. Goodall et al à Dame Vve Richard John Bravender Price; \$3,600. Norval Dickson, N.P. (81062).

Rue St-Dominique, terrain 42 x 65.6, 8' x 76 avec maison brique. Lots Nos N.-E. pt. 987, pt. 988. Joshua Lutterman et al. à M. Jacob Simon Budyk et al.; \$6,000. Edouard Biron, N.P. (81081).

Quartier Ste-Marie

Rue Avenue Dumont, Lots Nos 1223-24-1, 1223-24-2, 1223-25-1, 1223-25-2, 1223-26-1, 1223-26-2, 1223-26-3, 1223-27-1, 1223-27-2, 1223-28-1, 1223-28-2, 1223-28-3, 1223-46-1-2-3-4-5-6-7 et 8. A. B. Dodard Desloges à Ovila St-Germain; \$3,700. J. A. Mousseau, N.P. (81036).

Rue Gauthier, terrain 23 x 88 vacant. Lots Nos 1225-24. Succession Joseph Brunet à Téléphore Pelletier; \$607.20. G. A. Bourdeau, N.P. (81055).

Rue Gauthier, terrain 20 x 88. Lots Nos 1225-25. J. A. Dame à Téléphore Pelletier; \$1.00 et autre considération. G. A. Bourdeau, N.P. (81054).

Rue Plessis, terrain 40 x 113 avec maison. Lot No 1021. Alphonse Villemure à Léo Levasseur; \$6,000. A. Rivest, N. P. (81047).

Rue Panet, Nos 259, 261, 263; terrain 47 x 103 avec maison. Lot No 320. Alfred Denys et Uscoir à Eugène Beaudoin; \$5,500. L. Bélanger, N.P. (81085).

Rue Plessis, terrain 40 x 100, 25 x 19 avec maison bois et brique. Lots Nos 807, P.-S. de P.-S.O. de 813. Charles Blanchard à Augustin Messier; \$6,600. A. Rivest, N.P. (81084).

Cartierville

Lot 39-6 à 10; 25 x 103 chacun. Gaspard DeSerres à L'Oeuvre et Fabrique de Notre-Dame des Anges de Cartierville; \$800. H. Gohier, N.P. (186387)

Lot 35-113, 114 et 115; terrain vacant. La Cie des Boulevards de l'Île de Montréal à L'Oeuvre et Fabrique de la paroisse de Notre-Dame des Anges de Cartierville; \$600. H. Gohier, N.P. (186385)

Lot 35-110, 111 et 112; terrain vacant. Edouard Gohier à L'Oeuvre et Fabrique de la paroisse de Notre-Dame des Anges de Cartierville; \$600. H. Gohier, N.P. (186386)

Quartier De Lorimier

Rue Dorion; lots 153-306, 307 et 308, avec maisons à 3 étages et autres bâtisses. Mme

Veuve Jacob Keller à Joseph M. Guindon; \$10,500. J. A. Bonin, N.P. (186454)

Rue Papineau; lots P. S. E. 153-154, avec maison. Terrain 28 x 117'6 pds., Roch Lévesque à Albert Blanchard; \$3,800. G. Normandin, P.P. (186248)

Rue Parthenais; lots 9-5 et 6; maison vacante, Médard Guindon à J. Wilfrid Jalbert; \$1,350. J. A. Couture. (186376)

Rue DeLorimier; lot 116, avec maisons. Terrain 25 x 100 pds. Ovila L. Baillargeon et al. à Arthur Mongeau; \$1,250. F. G. Crépeau, N.P. (186390)

Rue Simard, Nos 1220, 1222; lots 153-175, avec maison. Terrain 23 x 70 pds. Adélar Paré à Zotique Lavigne; \$2,900. J. P. Trépanier, N.P. (186366)

Rue Papineau; lot 157-1, maison vacante. François C. Laberge, et al. à Fabien Giroux; \$800. H. Gohier. (186388)

Rue Rachel, Nos 1122, 1124; lot P. N. O. 234, avec maison. Terrain 25 x 103 pds. Olivier Jasmin à Albert T. Lucas; \$7,200. L. Giroux, N.P. (186609)

Rue Messier; lot 9-35, maison. Terrain 25 x 78 pds. Joseph M. Guindon à Joseph A. Rochette; \$550. A. Rivest. (186621)

Rue Cartier; lots 153-317, avec maison. Terrain 25 x 74 pds. Ferdinand Paré à Mde Edouard C. Labelle; \$4,500. R. Dumouchel, N.P. (186643)

Rue Messier; lot 9-34, avec maison. Terrain 25 x 78 pds. Emery Sauriol à Joseph V. Charbonneau; \$3,800. J. E. Marciel, N.P. (186602)

Lots 152-56, 57 et 58, avec maisons. Terrains 13 x 100 pds, 25 x 100 pds, 12 x 100 pds. Joseph A. Cousineau à Marie-Louise Gaudette; \$11,000. B. Melançon. (186493)

Rue Marie-Anne; lot 30. Terrain 10 x largeur du lot. Mme Philippe Sauvageau à Mme Veuve Jacques Levett; \$4,000. J. A. Mousseau, N.P. (186477)

Quartier Duvernay

Rue Mentana; lot P. 8-171. Terrain 25 x 55 pds. Edouard Brosseau, et al. à Joseph A. Brosseau; \$1.00 et autres bonnes et valables considérations. J. R. Mainville. N.P. (186550)

Rue Mentana, Nos 328, 330; lot 10-20, avec maisons. Zotique Bayard à Mme Pierre O. Lefebvre; \$3,000. P. Terrault, N.P. (186413)

Rue Marie-Anne Est, Nos 759, 761, 763, 765; lots 1-153 et 154, avec maisons. Terrain 25 x 100 pds. Alexandre Hogue à Mme Veuve Hercule Paradis Paradis; \$6,700. G. Boudouin, N.P. (186371)

Quartier Emard

Rue Patrick; lot 3912-260, avec maisons. Alexandre Aubertin, fils à Alexandre Aubertin, pere; \$14,500. A. E. Prud'homme, N.P. (186469)

Lots 3617-196 à 199 et 412. Mme Philippe Sauvageau à Mme Veuve Jacques Levett; \$3,500. J. A. Mousseau, N.P. (186476)

Quartier Hochelaga

Rue St-Germain; lot 50-350, avec maisons. Terrain 2250 pds sup. Annaris Dufour à Joseph Dufour; \$5,000. J. A. H. Dequoy, N.P. (186307)

Lots 1A-915, 916 et 916A, avec maisons. L'Hon. Trefflé Berthiaume à François-Xavier Lizotte; \$12,000. J. R. Mainville, N.P. (186620)

Rue Valois, Nos 144, 146, 148; lot 22-170, avec maisons à 3 étages, bois et brique. Terrain 24 x 100 pds. Joseph A. Arcand à Benjamin Bilodeau; \$5,500. H. Brouillet, N.P. (186262)

TEL. BELL, MAIN 1859

LEANDRE BELANGER

Notaire, Cpmptable et Commissaire

No 30 rue St-Jacques, MONTREAL

Argent à Prêter à 4, 5 et 6%

Rés. : 437, St-Autoine, Tél. Bell Uptown 2874

JOS. A. BRUNET, L. LB.

NOTAIRE

Edifice Banque d'Epargne, 2e Etage Chambre 5

180 rue St-Jacques, Montréal

Argent à prêter sur propriétés immobilières.

161 Bell Main 79

Tél. Bell Main 2785, Résidence : Ste-Thérèse

LUCIEN GIROUX

NOTAIRE

Argent à prêter, Règlement de Successions

Edifice St-Charles, 43 St-Gabriel.

MONTREAL

Henry N. Chauvin, Geo. Harold Baker, Harold Barle Walker

CHAUVIN, BAKER & WALKER

AVOCATS

170 rue St-Jacques, MONTREAL.

GARAND, TERROUX & CIE

BANQUIERS ET COURTIERS

116 rue St-Jacques, Montréal

EN FACE DU BUREAU DE POSTE

NEW VICTORIA HOTEL

H. FONTAINE, PROPRIETAIRE

QUEBEC

L'Hôtel des commis-voyageurs.

Plan Américain. Taux, à partir de \$2.50.

Ne placez pas votre commande en PAPETERIE avant d'avoir consulté notre nouvel échantillonnage.

Les boîtes LAKME, ADELIA, VIOLETES ESTHER, FASHIONABLE, TOILE DU MEXIQUE, et MAPLE LEAF forment la plus avantageuse collection pour un MARCHAND qui désire donner ENTIERE SATISFACTION à sa clientèle et réaliser en même temps les plus GROS BENEFICES.

LA CIE J. B. ROLLAND & FILS

6 à 14, rue St-Vincent

MONTREAL

Lot 23-4, avec maisons. Ernest Mitchell, et al. à Léonidas Rivet; \$6,500. F. G. Crépeau, N.P. (186452)

Rue Valois, Nos 138, 140, 142; lot 22-169, avec maisons à 3 étages, bois et brique. Terrain 24 x 100 pds. Joseph Arthur Rrcand à Léonce Bilodeau; \$5,500. H. Brouillet, N.P. (186263)

Rue De Lévis; lot 148-1935, avec maisons. Louis Dupuy à Isidore Lavoie; \$900. J. R. F. Beaudry, N.P. (186380)

Rue Brown; lots 148-3065 à 3068. Terrains 19, 18'8", 18'7", 19'1" x 80 pds. François-Xavier Roy à Pierre Bilaudeau; \$19,000. J. A. Paquin, N.P. (186606)

Rue Nicolet, Nos 276, 278, 280, 282, 284, 286; lots 23-499 et 500, avec maisons. Terrain 46 x 121 pds. Mme Wilfrid Picard à Joseph Duval; \$7,600. L. Bélanger, N.P. (186655)

Lachine

Lot 751-50, maison vacante. Lorne D. Campbell à Mme Veuve Louis Sauriol; \$500. J. A. Meunier, N.P. (186360)

Lot P. N. 121-1 et P. 120-5, maison vacante. Terrain 50 x 120 pds, 690 pds. Déziel Archambault à Joseph Barrette; \$850. J. A. Brunet. (186459)

Rue Notre-Dame; lot 751-83. Terrain 10 x par profondeur du lot. George Bourbonnais à Alexandrer R. McRae; \$750. L. Forest, N.P. (186506)

Lot 700. Terrain 50 x 98 pds. Albert Déry à Placide Labrosse; \$4,000. J. A. Chauvet, N.P. (186463)

3ème Avenue; lot 753-25, avec maisons. Guisepe Gardemone à Jean-Baptiste Meloche, nis d'Antoine; \$1,200. J. S. A. Ashby, N.P. (186529)

Lot P. 992, avec maisons. Joseph R. Hurteau à Révd Joseph A. Ouellette; \$950. L. Forest, N.P. (186505)

Quartier Laurier

Ave Hôtel-de-Ville; lot 1/2 N. O. 137-226, avec maisons. Mme Benjamin Archambault à Abundius O'borne; \$2,335. H. Lemire, N.P. (186456)

Rue Casgrain; lots 10-1681 et 1682, avec maisons. Terrain 25 x 76 pds. Jean Gagnon à Gustave David; \$3,700. C. Paquet, N.P. (186428)

Rue Casgrain; lots 10-1681 et 1682, avec maisons. Terrain 25 x 76 pds. Mme Jacques Hervieux à Jean Gagnon; \$1,900. C. Paquet, N.P. (186427)

Rue St-Zotique; lot 10-1676, avec maisons. Terrain 23 x -00 pds. Mme Joseph T. Robitaille à Stephen Vallée; \$600. J. A. H. Dequoy, N.P. (186308)

Rue Clark; lot P. 34, avec maison. Terrain 34 x 80 pds. Xavier Charbonneau à Raymond Beaudry; \$11,000. E. R. Dufresne, N.P. (186251)

Boulevard St-Laurent; lot P. 11-266, avec maisons. Terrain 24 x 84 pds. Wilfrid Duquette à Joseph P. Beaudry; \$6,700. E. R. Dufresne, N.P. (186254)

Boulevard St-Laurent; lot P. 62, vacant. Terrain 30 x 71 pds. Wilfrid Duquette à Joseph P. Beaudry; \$2,982. E. R. Dufresne, N.P. (186256)

Rue Waverly; lot 1/2 S. 11-745, avec maisons. Terrain 25 x 88 pds. François Jubinville à Rémi Legault dit Deslauriers; \$6,000. H. Gohier, N.P. (186277)

Rue Hutchison; lots 12, 14, 19 et 20. Terrain 50 x 110'6 pds. William H. Howard à H. Paiement C & o; \$11,000. E. R. Décary, N.P. (186287)

Rue de Gaspé, No 576; lot 10-887A, avec maisons. Terrain 25 x 72 pds. Mme Veuve Gustavus Gibbons à Emmanuel Vaudry; \$1,400. G. Boudouin, N.P. (186288)

PRÊTS ET OBLIGATIONS HYPOTHÉCAIRES

Semaine du 6 au 11 Mars 1911.

Les bureaux d'enregistrement de Montréal-Est et d'Hochelega et Jacques Cartier ont enregistré ensemble pendant la semaine 108 prêts au-dessus de \$500 pour un total de \$275.376.

C'est, comparativement à la semaine précédente, une augmentation de 35 prêts et de \$66.927.

La presque totalité des prêts a été consentie aux taux 6% et 7% — (82 à 6% et 15 à 7%, soit 90% du nombre total et du montant en argent.) Le nombre des prêts au taux de 7% augmente et on verra ci-dessous qu'il n'y a que deux prêts au-dessous de 6%.

Le prêt le plus important a été de \$20.000; il y a eu également 2 prêts de \$15 000 et un de \$12 000, les quatre ont été faits à 6%. Tous les autres prêts sont inférieurs à \$10 000.

Voici comment sont réparties, au point de vue du taux de l'intérêt, les prêts et obligations hypothécaires dans les deux bureaux d'enregistrement ci-dessus :

2 prêts à 5%	\$ 6.600
82 prêts à 6%	228.962
15 prêts à 7%	29.150
4 prêts à 8%	5.000
1 prêts à 10%	500
4 prêts à	5.214
108	\$285.376

BUREAU DE MONTRÉAL EST

Date	Montant	Taux p.c	Prêteurs	Emprunteurs	Quartiers	Notaires
Mars 6	\$ 1.200	8	Napoléon St-Germain.....	Antoine Lafrance.....	St-Jacques.....	J. W. Levesque.
do 7	250	7	Harry Wilensky.....	Harry Wilensky.....	St-Louis.....	L. A. Derome.
do 8	8.000	7	The Trust & Loan of Canada.....	Louis Riopelle.....	do.....	A. D. Jobin
do 8	2.800	6	Le Crédit Foncier F. Canadien.....	Isaac Crokoner.....	St-Daurent.....	L. A. Derome.
do 8	500	10	Froem Kessler.....	Ansel Goldsmith & Uxor.....	St-Louis.....	P. C. Lacasse.
do 8	500	7	Fabien Marsan.....	J. A. Besner & al.....	do.....	E. Biron.
do 8	3.500	7	Alfred Dahec.....	J. A. Besner & al.....	do.....	E. Biron.
do 9	1.000	6	Dme Vve Zotique Leroux.....	George Ducharme.....	St-Jacques.....	C. E. Leclerc.
do 9	4.000	6	Dmè T. V tal Chevè.....	F. X. Roy.....	Ste-Marie.....	A. E. Prud'homme.
do 9	1.631	6	G. A. Bourdeau, ès-qual.....	Fortudat Martin.....	do.....	R. Dumouchel.
do 9	300	6	Louis N. St Antoine.....	Franco di Lalla.....	St-Louis.....	C. E. Leclerc.
do 9	6.000	6	Le Crédit Foncier Fr.-Canadien.....	John Do gald Cameron.....	St-Laurent.....	D. A. Derome
do 9	20.000	6	do do do.....	George Robinovitch & al.....	St-Louis.....	Geo. R Lighthall.
do 11	2.854	6	La Cie Mutuelle d'Immeubles.....	O Arthur Ethier.....	St-Jacques.....	F. G Crèpeau.
do 11	4.000	6	Dame Tteflè Lamontagne.....	A. S. Lavallée.....	St-Louis.....	L. Bélanger.
do 11	6.000	6	Auguste Diodne.....	John J. Ryan.....	St-Laurent.....	W. H. Cox
do 11	12.000	6	Frs Xavier David & al.....	Louis Adéard Brien.....	Ste-Marie.....	P. C. Lacasse.
do 11	800	6	Zénon Delorme, ès-qual.....	Noé Hourassa.....	St-Jacques.....	P. C. Lacasse.
do 11	2.500.00	6	Dme Vve Damase Dumont.....	Eugène Heaudoin.....	Ste-Msarie.....	L. Bélanger.

BUREAU D'HOCHELAGA ET JACQUES CARTIER.

Nature de l'acte

Date	Montant	Taux p.c	Prêteurs	Emprunteurs	Quartiers	Nature de l'acte
Mars 6	\$ 2.800	6	Henri Quevillon.....	Louis Dupuis.....	Emard.....	Obligation.
do 6	4.131	6	Joseph Lan oureux.....	Albert Blanchard.....	St-Louis.....	do
do 6	1.000	6	Moise Amirault.....	Pierre N. Ménard.....	Sault-au-Rédollet.....	do
do 6	2.500	6	William K. Hadley.....	Josepe Paquette.....	St-Denis.....	Prêt.
do 6	650	6	Charles E Lamarche.....	Nicola Ventura.....	Laurier.....	Obligation.
do 6	1.200	6	Mme Vve Noël Gourd.....	Sylvio Marquis.....	St-Denis.....	do
do 6	1.200	6	Rév. Laurent E. Cousineau.....	Philias Groulx.....	do.....	do
do 6	2.000	7	Arthur E. H ssert.....	Mme Joseph R. Bourdeau.....	do.....	do
do 6	500	6	Alphonse L'Erault.....	François H. L'Héault.....	Emard.....	do
do 6	1.400	6	Rév. Jules Gratton.....	Jean-Bte Horteau.....	do.....	do
do 6	800	6	Zénonphie St-Cerny.....	Japhet Giguè e.....	Longue-Pointe.....	Prêt.
do 6	2.500	6	Mme Vve Etienne Crevier & al.....	J. Nephthalic Corbeil.....	Bout de l'île.....	Obligation.
do 6	1.000	7	Arthur Pinsonnault.....	Charles Larin.....	Duvernay.....	do
do 6	700	7	Dufault & Reid.....	Herménégilde Aubertin.....	Maisonneuve.....	do
do 7	1.500	7	Louis N. Trudeau.....	Eddie Turpin.....	Rosemont.....	do
do 7	1.750	6	Le Crédit Foncier F.-Canadien.....	Joseph A. Roch.....	St-Jean-Baptiste.....	Prêt.
do 7	1.500	7	Joseph C. Poissant.....	Nestor Fagnan.....	Ahuntsic.....	Obligation.
do 7	2.500	6	Ex-test. de feu Alfred Roy.....	Joseph T. Blais & al.....	Laurier.....	do
do 7	1.400	6	Mme Vve Wm Edmunds.....	William Washer, Jr.....	Verdun.....	Prêt.
do 7	1.000	6	Angéline Collius.....	Adhille Touchette.....	St-Denis.....	Obligation.
do 7	4.100	5	Mme Vve Paul Girouard & al.....	Clodomir Cordeau.....	Hochelega.....	do
do 7	1.000	6	Mme Vve Pierre Brodeur.....	Joseph A. H. Dequoy.....	Maisonneuve.....	do
do 7	1.200	6	Le Crédit Foncier F.-Canadien.....	Avila Berthiaume.....	Laurier.....	Prêt.
do 7	1.500	7	Georges Ranger & al.....	David Rochon.....	do.....	Obligation.
do 7	700	6	Marie-Anne Harbour.....	Emile Robillard.....	Emard.....	do
do 7	1.800	6	Rév. J. Samuel Turbide.....	Ernest Simard.....	Verdun.....	do
do 7	2.000	6	William H. Cross.....	Joseph A. Joly.....	Laurier.....	Prêt.
do 7	4.000	6	Horatio H. Taylor & al.....	do do do.....	do.....	do
do 7	1.000	6	Philias Gougeon.....	Edouard Boudrias.....	St-Henri.....	Obligation.
do 7	3.500	6	Mme Vve Magloire Bastien & al.....	Arthur Mongeau.....	Delorimier.....	Prêt.
do 8	2.000	6	Mme Vve Joseph A. Dumas.....	Joseph Demers.....	do.....	Obligation.
do 8	2.000	6	Mme Joseph M. Dotion.....	Révd. Joseph Picotte.....	Resemont.....	do
do 8	4.000	6	Le Brédit F. Franco Canadien.....	Edouard Artel.....	Hochelega.....	Prêt.
do 8	700	6	Joseph Gagnon fils.....	Gilbert Ouellette.....	Sau Recollet.....	Obligation.
do 8	2.000	6	Ferdinand David.....	G. stave David.....	Laurier.....	do
do 8	2.000	6	Mme Vve Hugh Madden.....	Walter J. ramley.....	Hochelega.....	do
do 8	500	8	Joseph apporte.....	Mme Joseph Boucher.....	do.....	do
do 8	1.400	6	Napoléon Cardinal.....	Mme Vve Frédéric Derome.....	do.....	do
do 8	2.500	8	Joseph H. E. Barry.....	Torrance McKeown.....	Laurier.....	do
do 8	1.700	6	Louis Dalcourt.....	Damien Gagnon.....	St-Denis.....	do
do 8	3.400	6	Le Crédit F. Franco Canadien.....	Joseph Villeneuve.....	St-Henri.....	Prêt.
do 8	800	8	The National Investment Co.....	H Plante & Cie.....	St-Denis.....	Obligation.
do 8	2.000	6	François M. Lavoie.....	Mme Joseph Latour.....	Rosemont.....	do
do 9	1.500	6	François Xavier Martin.....	Freddé Trudeau.....	Outremont.....	Obligation.
do 9	3.500	6	Fred Ahier.....	Joseph H. Lamarche.....	do.....	do
do 9	6.000	6	Mme Vve Théobald V. Chivé.....	Joseph Lachapelle.....	do.....	do
do 9	1.000	6	Le Crédit F. Franco Canadien.....	Louis J. A. Olivier.....	St-Denis.....	Prêt.
do 9	600	6	J. Ernest Legault.....	Arthur Christin.....	do.....	Obligation.
do 9	2.500	6	Husmer Lanctôt & al.....	Omer Thibault.....	do.....	do
do 9	1.600	6	Edouard St-Denis.....	Alb r t A. Marceau.....	Verdun.....	do
do 9	1.500	6	Stephen Vallée.....	Pacifique Lafrance.....	St-Denis.....	do
do 9	15.000	6	Alphonse St-Germain & al.....	John McWille.....	do.....	do
do 9	2.000	6	Mme Vve Wilfrid Vieu.....	Joseph Dupuis.....	St Henri.....	Obligation.
do 9	1.200	7	Alphonse Bisailon.....	Brai & Grenier.....	Verdun.....	do
do 9	2.000	6	Mme Vve Antoine Gauvreau.....	Clément Pitre.....	St-Henri.....	do
do 9	1.500	6	Suc. de feu Napoléon Rhéaume.....	Zoel Martel.....	Delorimier.....	do

PRETS ET OBLIGATIONS HYPOTHÉCAIRES.—*Suite.*

Semaine du 6 au 11 Mars 1911

Date	Montant	Taux p.c.	Prêteurs	Emprêteurs	Quartiers	Notaires
do 9	1,200	7	Aiphouse Dufresne & al	Judger Larose	Notre Dame de Grâces	do
do 9	750	6	Luc & Gervais Prudhomme	Philiias Lévesque	Emard	do
do 10	4,000	6	Louis de Tonnancourt	Victor Mongeau	Pointe aux Trembles	do
do 10	1,000	6	Mme Vve Cyrille Lajoie	Joseph A. Vaillant	St-Henri	do
do 10	2,500	6	Albert Chabot	L. George Bertrand	St-Jean Baptiste	do
do 10	1,500	7	Israël Gauthier	Napoléon Pouliot & al	St-Jean Baptiste	do
do 10	800	6	Wildéic Simard	Olivier Courbeau	St-Jean Baptiste	do
do 10	2,000	6	Mme Vve Honoré Lessard	Eugène Laframboise	Laurier	do
do 10	2,500	7	John Patterson & al	Walter J. Phelps	Wesmount	Prêt. Obligation.
do 10	1,300	6	Ephrem Denault	H. Paiement & Cie	Outremont	do
do 10	1,000	6	Octavie Geoffrion	Le Crédit Métropolitain Ltée	St-Denis	do
do 10	1,000	6	Eugène Panneton	Mme Joseph N. Massicotte	do	do
do 10	2,300	6	Félix Larivière	Zacharie Aubertin	Outremont	do
do 10	9,000	6	Maximin Latour & al	Thomas Henrichon	St-Paul	do
do 10	1,000	6	Donat Lapointe	George H. Lomergan	Tétraulville	do
do 10	700	6	Mme Vve Geoffroy Lefebvre	Arthur Binette	Laurier	do
do 10	3,500	6	Mme Vve Joseph Desjardins	Napoléon Boileau & al	St-Denis	do
do 10	1,500	6	Aldéric Du resue	François-Xavier P. Allard	do	do
do 10	1,500	6	Joseph Cardinal	François-Xavier P. Allard	do	do
do 10	1,500	6	Joseph D. Vezi	Adélaïde Marsou	do	do
do 10	2,500	5	François-Xavier Ladouceur	Bruno Liou	St-Geneviève	do
do 10	600	6	Hilaire Lauzon	Felix Paquin	do	do
do 11	2,000	6	Deliska Lecavalier	Mme Vve Joseph J. Giroux	Laurier	do
do 11	2,500	6	Mme Vve Albert Lebeau	Louis Lévesque	Outremont	do
do 11	3,500	6	Mme William McLachlan	John C. Taylor	Maisonneuve	do
do 11	2,000	6	Mme Vve Joseph Larivière	Mme Vve Absolon Sauvé	St-Jean Baptiste	do
do 11	1,600	6	H. Antonio Guertin	Arnoldo Tamburelli	St-Denis	do
do 11	1,350	6	Hector Vinet	Charles Boily	Longue Pointe	do
do 11	1,500	6	Alcide Latendresse	Omer Bourassa	do	do
do 11	500	7	Willie N. Carrière	Nelson Garav	Sault au Récollet	do
do 11	2,000	7	The Trust & Loan Co. of Canada	George Champagne	St-Cunégonde	do
do 11	4,000	6	Le Crédit Franco Canadien	Joseph I. Perron	Laurier	Prêt. do
do 11	15,000	6	Mme Louis C. Tariton & al	Ex. Aest, de feu William	Rosemont	do

Park Avenue, Nos 2424, 2426; lot 1/2 N. O. 12-14-8, avec maisons. Terrain 25 x 110'6 pds. La Cie d'Importation, Limitée à Ex. test. de feu Alfred Roy, fils; \$6,500. L. A. Derome, N.P. (186337)

Rue Hutchison; lot 1/2 S. 12-8-32, avec maisons. Terrain 25 x 110 pds. Mme Veuve Joseph Desjardins à Mme Veuve Thomas F. Sullivan; \$8,300. E. Biron, N.P. (186417)

Lot 1/2 S. E. 11-348, avec maisons. Terrain 25 x 84 pds. Philiias Cloutier à Mme William Wells; \$2,600. J. H. Olivier, N.P. (186439)

Lots 15-76 à 79. Terrain 7858 pds sup. totale. Wilfrid Duquette à Joseph P. Beaudry; \$6,240. E. R. Dufresne (186255)

Rues Laurier et St-Dominique; lot 87, avec maisons. L'Institution Catholique des Sourds-Muets pour la Province de Québec à Adolphe Lemay; \$14,000. C. Paquet, N.P. (186422)

Rue St-Hubert; lot 7-736, avec maisons. Terrains 25 x 99 pds. John Bigras à Wilfrid Lauzon; \$1,650. C. Paquet, N.P. (186425)

Rue Esplanade; lot P. S. E. 11-767, vacant. Terrain 37 x 88 pds. Amédée Charbonneau à Georges E. Léonard; \$2,430. A. Jolicoeur, N.P. (186605)

Rue Hutchison; lot 1/2 N. 12-11-31. Terrain 25 x 110'6 pds. Amédée Lemire à Mme Mathias Larose; \$1,500. R. F. Beaudoin, N.P. (186636)

Rue Mont-Royal; terrain 26 x 100 pds,

Résidence Privée : 558 rue Adam.
AMEDEE ALLARD
 Entrepreneur Général et Manufacturier
 de
**Portes, Chassis, Escaliers, Découpage,
 Tournage, Etc., Etc.**
 Coin Adam et Lasalle, Maisonneuve.

Tél. Est 1899
 Résidence :
 1211 A, rue St-Denis
 Téléphone St-Louis 1124.
JOS. BINETTE
 Entrepreneur et Contracteur
 456, rue St-Charles-Borromée, Montréal.

L. R. MONTBRIAND
 Architecte et Mesureur,
 230 rue St-André, - - Montréal.

DAoust REALTY, LIMITED.
 Courtiers D'Immeubles
 Edifice "La Presse" Montréal
 Tél. Main 4918
 cialité :
LOTS VACANTS

Téléphone : Main 1909
FINDLAY & HOWARD
 LIMITED
 211 rue Notre-Dame Ouest
 MONTREAL
**Immeubles, Assurance,
 Placem nt de Fonds.**

avec maisons. Lot 328-603. Mme Veuve Jacques Levert à Mme Philippe Sauvageau; \$13,000. E. L'Archevêque, N.P. (186635)

Rue Esplanade; terrain 50 x 96'3". Lot 11-938. William F. Given à Edmund E. Cummings, et al.; \$1,662.50. E. Cholette, N.P. (186652)

Ave du Parc; lot 13-77, 78, 14-15 et 16. Terrain 25 x 120 pds; Napoléon Z Cordeau à Octave V. A. Emond; \$6,600. J. A. Mousseau, N.P. (186534)

Ave du Parc; lot 12-15-12 et 12-16-44. Terrain 50 x 110 pds; Louis Zéphirin Gauthier à Zacharie Aubertin; \$4,696.25. E. R. Décar, N.P. (186568)

Rue Esplanade; lot 1/2 N. 11-938. Terrain 25 x 96'3 pds; The Montreal Investment & Freehold Co. à William F. Given; \$42 et bonnes et valables considération. E. Cholette, N.P. (186651)

Ave du Parc; lot 1/2 S. 12-14-4. Terrain 25 x 110 pds; The Montreal Investment & Freehold Co. à Mde Joseph Sergius; \$550 et autres bonnes et valables considérations. E. Cholette, N.P. (186653)

Rue Hutchison; lot 1/2 N. O. 12-17-31. Terrain 25 x 110 pds; Médéric Perrier à

J. E. Gravel. A. E. Ouimet.
GRAVEL & OUMET
 Agents d'Immeubles
 Prêts—Assurances—Successions
 97 rue St-Jacques,
 Tél. Bell Main 3471, MONTREAL

Bell Téléphone Est 3804.
O. MASSICOTTE
 Membre du Board of Trade, Membre de la Chambre de Commerce, Commissaire de la Cour Supérieure
 Agent d'Immeubles. Chance d'Affaires.
 Edifice "La Patrie"
 Seul propriétaire des terrains New Orchard.

W. LAMARRE & CIE
 MARCHAND DE
BOIS ET CHARBON
 Foin, Paille, Avoine, Etc.
 630 Avenue Atwater
 Près St-Jacques, St-Henri.
 Correspondance sollicitée.
 TELEPHONE BELL : WESMOUNT 609.
 MARCHANDS : 1324.

LE TEMPS BOUEUX DU PRINTEMPS

DONNE LIEU À UNE FORTE DEMANDE POUR LES

Paillassons en Broche de Greening

C'est-à dire, lorsque leur vente est activée convenablement. Essayez d'en faire un étalage en vitrine. Chargez un commis intelligent de faire de la sollicitation dans la ville et observez l'augmentation de vos ventes. La demande est **forte**, mais sujette à être **inactive**. L'homme d'affaires actif donne de la vie à la demande **dormante pour les paillassons**, en faisant quelques **efforts** supplémentaires. La gravure ci-contre représente notre Paillason Re-

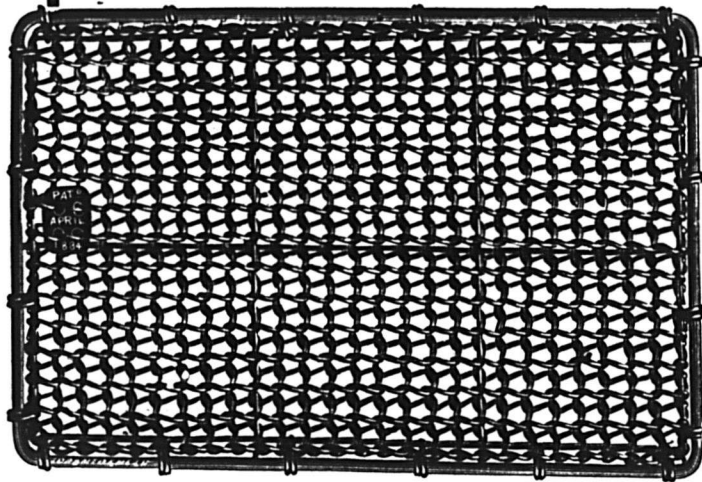

versible, Patented, Perfectionné, en Broche d'Acier, paillason qui donne un bon service pendant la vie entière. Il coûte environ moitié moins qu'un paillason en caoutchouc ondulé, et fait un service quatre fois plus long. Voilà votre fort argument pour la vente.

Pour d'autres genres, voyez votre Catalogue Greening, pages 124½ et 125.

Ecrivez pour connaître les prix faits au commerce

The **B. GREENING WIRE CO., Limited**

HAMILTON

MONTRÉAL

Table Alphabétique des Annonces.

Académie Nationale de Coupe	10	Cottam Bart	20	International Varnish Co.	54	McDougall & Co., Ltd. (The R.)	52
Allan, Hills Edge Tool Co.	46	Couillard, Auguste	47	Jardine & Co., A. B.	49	McLaren & Co. (D. K.)	36
Allard, Amédée	41	Cummer-Dowsell	48	Jonas & Co., Henri	2	New Victoria Hotel	41
American Can. Co.	19	Daoust Realty Co.	41	Lacaille, Gendreau & Cie	20	Nickle Stove Polish	0
Asbestos Manufacturing	50	Dépt. de l'Immigration	20	Lake of the Woods Milling Co.	20	Nova Scotia Steel Co.	50
Assurance Mont-Royal	57	Dépt. des Travaux Publics Dom. Canners Co., Ltd.	3	Laing Packing & Prov. Co.	14	Ontario Silver Co.	55
Aylmer Condensed Milk Co.	17	Dominion Cartridge, Ltd.	37	Lamarre & Cie, W.	41	Patterson Mfg. Co.	52
Baker & Co. (Walter)	20	Dominion Molasses	19	La Prévoyance	57	Pinchin, Johnson & Co.	54
Banque d'Hochelaga	45	Douglass, J. M. & Co.	1	La Sauvegarde	28-29	Pink, Thos.	48
Banque de Montréal	45	Dougall Varnish Co.	52	Leslie & Co., A. C.	36	Quebec Steamship	49
Banque Nationale	47	Edwardsburg Starch Co., Ltd.	58	Letourneux & Cie	45	Remington Typewriter	51
Banque Molson	47	Equitable	57	Liverpool & London Globe London & Lancashire	57	Rolland & Fils, J. B.	41
Banque Provinciale	47	Esinhart & Evans	56	London Guarantee & Accident Co.	56	Sherbrooke Scale Co.	52
Bélanger, L.	41	Federal Life Assurance Co.	57	Lufkin Rule	50	Shurley & Dietrich	54
Binette, Jos.	41	Findlay & Howard, Ltd.	41	Marion & Marion	49	Simple Acct. Salesbook	53
Boker Co.	55	Fidelity Phoenix Fire Insurance Co.	57	Massicotte, O.	41	Snowdon & Ebbitt	14
Bovril Limited	21	Gagnon, P. A.	45	Mathewson's Sons	14	Sun Life of Canada	57
Bowser, S. F. & Co.	19	Garand, Terroux & Cie	41	Mathieu (Cie J. L.)	5	Surveyer, L. J. A.	55
Brodie & Harvie	36	Genin, Trudeau & Cie	13	Maxwell & Sons (David)	46	St. Charles Cond. Milk Co.	16
Brunet, Jos. A.	41	Gilbertsons	55	Meaford Wheelbarrow	46	St. Lawrence Sugar Co.	16
Canada Life Assurance Co.	57	Gillett Co., Ltd. (E. W.)	22	Metropolitan Life Ins. Co.	57	Tanglefoot	23
Canada Sugar Refining Co.	15	Giroux, Lucien	41	Ministère Travaux Publics	8	Théâtre National	47
Canada Wire Goods Co.	50	Gonthier, Geo.	45	Montbriand, L. R.	41	Tippett & Co., A. P.	16
Canadian Northern Co.	49	Grand Trunk Railway	49	Montreal Biscuit Co.	9	Truro Cond. Milk Co.	10
Canadian Salt Co.	15	Gravel, Ludger	47	Montreal Canada	57	Uncle Sam Dressing Co.	20
Canadian Shredded Wheat Co.	9	Gravel & Ouimet	41	Mooney Biscuit & Candy Mfg. Co.	20	Union Life Ass. Co.	0
Chauvin, Baker & Walker Church & Dwight	17	Greening Wire	44	Morrow Screw, Ltd., (The John)	47	Union Mutual Life Ins. Co.	57
Ciceri Co. Ltd. (The Charles)	18	Gunn, Langlois & Cie	6	Mott, John P. & Co.	20	Upton & Co. (The T.)	8
Cie Can. Produits Agricoles	36	Hôtel Victoria	45	Munn Co.	55	Vcrrret, Stewart & Co., Ltd.	5
Cie des Moulins du Nord	36	Hodson, Sumner Co.	14	Mutuelle du Commerce	57	Wagstaffe Limited	13
Clark, Wm.	8	Hutton, Hébert & Cie	7	McArthur & Co., Ltd. (Alex.)	54	Watson, Andrew	54
Connors, Bros.	22	Imperial Varnish Co.	50	McCormick Biscuit	4	Western Canada Flour Mills Co.	0
						Western Ass. Co.	57
						Wilks & Burnett	45
						Wrigley & Co.	11

EN ECRIVANT AUX ANNONCEURS, CITEZ "LE PRIX COURANT"

BANQUE DE MONTREAL

(FONDÉE EN 1817)

CONSTITUÉE PAR ACTE DU PARLEMENT

Capital tout payé.....\$14,400,000.00
Fonds de Réserve.....12,000,000.00
Profits non Partagés.....961,789.11

SIÈGE SOCIAL, MONTRÉAL

BUREAU DES DIRECTEURS

Le Très Hon. Lord Strathcona and Mount Royal,
G.C.M.G., G.C.V.O., Président Honoraire.
R. B. Angus, Président.
Sir Edward Clouston, Bart., Vice-Président.
E. B. Greenshields, Sir William Macdonald,
James Ross, Hon. Robt. Mackay,
Sir Thomas Shaughnessy, K.C.V.O., David Morrice,
C. R. Hosmer, A. Baumgarten, H. V. Meredith.

Sir Edward Clouston, Bart., Gérant-Général.
H. V. Meredith, Asst. Gér.-Gén. et Gér. à Montréal.
A. Macnider, Insp. Chef et Surint. des Succursales.

C. Sweeny, Surintendant des Succursales de la
Colombie Anglaise.
W. E. Stavert, Surintendant des Succursales des
Provinces Maritimes.

F. J. Hunter, Inspecteur Succursales N. O. et C. B.
E. P. Winslow, Inspecteur Succursales Ontario.
D. R. Clarke, Inspecteur Succursales Provinces
Maritimes et Terre-Neuve.

SUCCURSALES :

144 Succursales au Canada :

Grande-Bretagne, Londres, Bank of Montreal—
47 Threadneedle St., E. C. F. Williams Taylor,
Gérant.
Etats-Unis, New-York—64 Wall St., R. Y. Hebdon,
W. A. Bog et J. T. Moineux, Agents.
Chicago, Banque de Montréal—J. M. Greata, Gér't,
Spokane, Wash., Bank of Montreal.
Terre-Neuve : St. John's, Bank of Montreal.
Birchy Cove, Baie des Isles, Bank of Montreal.
Mexico, D. F., Bank of Montreal.

GEO. GONTHIER

EXPERT COMPTABLE ET AUDITEUR

103 rue St-François-Xavier
Montréal

Tel. Bell Main 2701.

Arthur W. Wilks, Alexander Burnett.

WILKS & BURNETT

Comptables, Auditeurs, Commissaires pour toutes les Provinces

Règlement d'affaires de Faillites

601 Bâtisse Banque des Marchands

Téléphone Bell Main 5500
Marchands 849

MONTREAL.

P. A. GAGNON

Comptable Licencié

(Chartered Accountant)

Chambres 315, 316, 317 Edifice New York Life

11 Place d'Armes, MONTREAL.

Bel Main 4912

Emile Charbonneau; \$1,000. J. H. Olivier,
N.P. (186404)

Boul. St-Laurent; lot 11-1250 avec maison
brique solide; Isaïe Dugas à Mde
Louis Boyer; \$4,000. J. U. Meunier, N.P.
(186342)

Rue Mance; lot 1/2 N. 12-22-3 avec maisons.
Terrain 25 x 93 pds; Joseph U.
Guenette à Napoléon Fréchette; \$4,000. J.
A. Brunet, N.P. (186518)

Rue St-Zotique; lot 10-1634 vacant. Terrain
24 x 100 pds; Grégoire Galipeau à
Joseph Tardy; \$675. A. A. Legault, N.P.
(186484)

Quartier Longue-Pointe

Boul. St-Antoine; lot 399-81 et 82 avec
maison bois 2 étages; Armand Valois à
George H. Lonergan; \$1,400. J. A. Beau-
champ, N.P. (186580)

Lot 408-50. Terrain 25 x 104 pds; Hector
Vinet à Charles Bailey; \$520. J. A.
Beauchamp, N.P. (186631)

Lot 399-475, 479, 480, 489 et 490 vacant.
Pierre Tétréault à Hormisdas Dagenais;
\$1,040. J. A. Théoret, N.P. (186460)

Maisonneuve

Rue Aird; lot 3-194. Terrain 3040 pds
sup. Ex. test. de William Bennett à Henri
A. E. Morin; \$1,064. M. G. Ecrément, N.P.
(186402)

Rues Lasalle et Adam; lots P. 8-174, 175
et 8-177, avec maisons. Terrain 40 x 74 pds,
24 x 120. Adrien Vallée à Pierre Gauthier;
\$16,000. M. G. Ecrément, N.P. (186401)

Rue Orléans, Nos 465, 467; lot 18-384,
avec maisons. Terrain 24 x 78 pds. Emile
Martineau à Alfred Forget dit Despatie;
\$3,000. J. A. H. Dequoy, N.P. (186309)

Rue Bourbonnière, Nos 583, 585, 587; lot
18-494, avec maisons. Ferdinand Leysen à
Amédée Allard; \$3,500. J. A. H. Dequoy,
N.P. (186305)

Rue Ste-Catherine; lot 2-34, avec maisons.
John C. Taylor, et al. à Herménégilde
Aubertin; \$4,500. J. A. H. Dequoy, N.P.
(186303)

Lots 8-85 et 86, avec maisons. Terrain 25
x 100 pds. J. Quesson Fafard à Pierre
Gauthier; \$11,600. M. G. Ecrément, N.P.
(186400)

Rue Adam; lot 14-150. Terrain 25 x
94'8". La Cie de Jésus à Mme J. Liboire
Gignac; \$750. R. Dumouchel, N.P. (186645)

Lot 17-389, vacant. Wilfrid Duquette à
Joseph P. Beaudry; \$500. E. R. Dufresne,
N.P. (186250)

Rue Lasalle; lots 8-141B, 142A, 142B et
143A. Joseph M. Guindon à Mme Veuve
Jacob Keller; \$2,640. J. A. Bonin, N.P.
(186455)

Notre-Dame de Grâce

Rue Vendome; lot 189-291, avec maisons.
Terrain 35 x 113 pds. Ulysse L. Chopin à
John P. Severs; \$1,194.30. R. Chopin, N.P.
(186274)

Rue Montclair; lot 152-560. Terrain 40
x 90 pds chacun. Mme Espère K. Malouf à
Henri Lanctot; \$1,584. L. A. Derome, N.P.
(186338)

Lot 180-260, avec maisons. Adélarde Laurin
à Israël L. Lafleur; \$1,200. L. J. Boileau,
N.P. (186291)

Rue Highland; lots 170-338 et 339. Ter-
rains 33 x 88 pds, 33 x 88 pds. Wilfrid Du-

Téléphone Longue Distance No 39
Magnifiques Salles d'Echantillons pour Commis-
Voyageurs, complètement détachées de l'Hôtel

HOTEL VICTORIA

J. L. PATENAUDE, Prop.

Coin Labelle et Ste-Anne, ST-JEROME, P.Q.

BANQUE D'HOCHELAGA

1874-1909.

Capital autorisé - \$4,000,000
Capital payé - \$2,500,000
Réserve - \$2,500,000
Total de l'actif au-delà de \$23,000,000.00

DIRECTEURS :

Hon. J. D. ROLLAND, Président.
ROBT. BICKERDIKE, Ecr., M. P. Vice-Président
J. A. VAILLANCOURT, Ecr.,
A. TURCOTTE, Ecr., J. M. WILSON, Ecr.
E. H. LEMAY, Ecr., HON. F. L. BEIQUE,
M. J. A. PRENDERGAST, Gérant-Général.
F. G. LEDUC, Gérant.

Bureau Principal--Montréal BUREAUX DE QUARTIERS

AVE. MONT-ROYAL, (coin St-Denis)
RUE STE-CATHERINE, EST
RUE STE-CATHERINE, CENTRE
RUE NOTRE-DAME, OUEST
HOCHELAGA
MAISONNEUVE
POINTE ST-CHARLES
ST-EDOUARD
ST-HENRI
VILLE ST-LOUIS
VERDUN (près Montréal)
VIAUVILLE, (près Montréal)
DeLORIMIER
EMARD

SUCCURSALES

BERTHIERVILLE, P. Q.
EDMONTON, ALTA
FARNHAM, P. Q.
JOLIETTE, P. Q.
LAPRAIRIE, P. Q.
L'ASSOMPTION, P. Q.
LOUISEVILLE, P. Q.
QUEBEC, P. Q.
ST-ROCH
SOREL, P. Q.
SHERBROOKE, P. Q.
ST-BONIFACE, Man
ST-HYACINTHE, P. Q.
ST-JACQUES L'ACHIGAN, P. Q.
ST-JEROME, P. Q.
ST-PIERRE, Man
TROIS-RIVIERES, P. Q.
VALLEYFIELD, P. Q.
VANLEEK HILL, Ont
WINNIPEG, Man., Higgins Ave.

Emet des Lettres de Crédit Circulaires pour les
voyageurs, payables dans toutes les parties du monde :
ouvre des crédits commerciaux; Achète des
traites sur les pays étrangers; Vend des chèques et
fait des paiements télégraphiques sur les principales
villes du monde; prend un soin spécial des Encaissements
qui lui sont confiés, et fait remise promptement
au plus bas taux du change

Intérêts alloués sur dépôts d'épargne.

Nos... VOYAGEURS..

Ont partis sur la route avec des
échantillons attrayants.

Notre stock pour la saison du
printemps est au complet

Faites-nous une visite ou deman-
dez nos échantillons.

PRIX GARANTIS

O. LETOURNEAU & CIE

59, RUE ST-PIERRE,
MONTREAL

Lainages et Fournitures pour
Tailleurs.



The Meaford Wheelbarrow Co., Limited

MEAFORD, Ontario.

MANUFACTURIERS DE

Brouettes de toutes descriptions en Bois et en Acier pour tous les usages. Raclours sur Roues—à boîte carrée et en forme de cuiller en métal pressé. Raclours à Trainage—en Acier comprimé, mancherons sur le dessus ou de côté, avec ou sans lisses. Pelles à Boeuf et Raclours Fresno ou Buck en trois grandeurs. Charrues de Pente—Tombereaux à Renversement—Wagons à Renversement. Ligne Sterling de Brouettes et de Tombereaux à Béton avec Coussinets à Cylindres. Trucs—pour Entrepôts, pour Sacs, pour Fabriques de Conserves et Manufactures.

DEMANDEZ LES PRIX ET LE CATALOGUE.

Représentant pour l'Est :

ALEXANDER GIBB,

13 Rue ST-JEAN,

MONTREAL, Que.

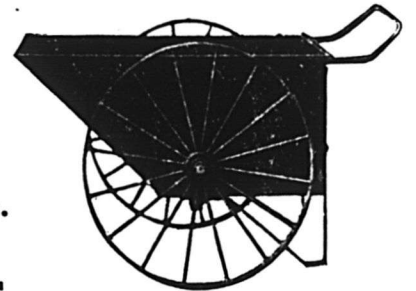

LA BARATTE " FAVORITE "



est bonne de quelque côté que vous la considérez. Le baril est en bois franc parfaitement séché, avec balance à tourillons boulonnés. Le support est en acier-cornière très léger, parfaitement rigide et très fort. Elle est actionnée le plus commodément à la main et au pied, et a des coussinets à cylindres pour fonctionner aisément. Elle bat facilement toutes les autres Barattes au Canada comme article de vente. En fait, il se vend plus de barattes " Favorite " que de barattes de toutes les autres marques. C'est la baratte qui vous paiera le mieux. 8 grandeurs pour baratter de un demi-gallon à 30 gallons de crème.

DAVID MAXWELL & SONS, St. Mary's, Ont.

Agence à Montréal, 446-448 rue St-Paul.

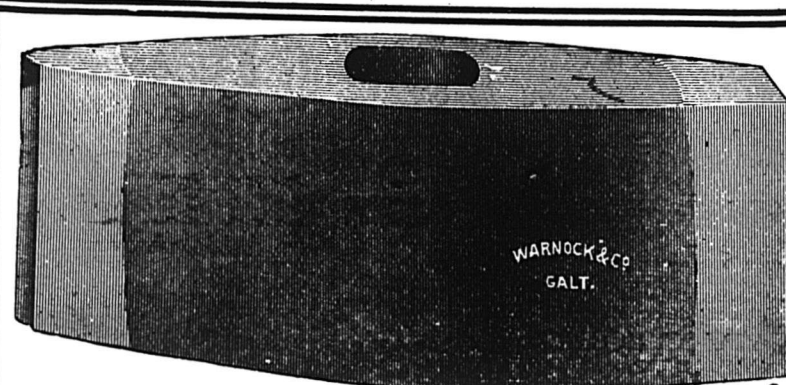

OUTILS A BORD TRANCHANT ET MARTEAUX
EN ACIER SHEFFIELD, FAITS PAR DES
OUVRIERS CANADIENS.

Nos marchandises donnent complète satisfaction, Il est profitable de les mettre en stock.

ALLAN HILLS EDGE TOOL CO.,
LIMITED
GALT, - - - ONTARIO.

EN ECRIVANT AUX ANNONCEURS, CITEZ " LE PRIX COURANT "

LA BANQUE MOLSON

Incorporée en 1855

Bureau Principal, MONTREAL.

Capital payé - \$4,000,000
Fonds de Réserve 4 400,000

JAMES ELLIOT, Gérant-Général
A. D. DURNFORD, Inspecteur en Chef et
Surintendant des Succursales.

Succursales dans la Province de Québec :

- Arthabaska
- Bedford,
- Chicoutimi
- Drummondville
- Fraserville et Rivière du Loup Station
- Knowlton
- Lachine Locks
- Montréal—
- Rue St-Jacques—
- Rue Sainte-Catherine—
- Maison-Neuve—
- Market and Harbour—
- Côte des Neiges—
- Saint-Henri—
- Pierreville
- Québec
- Richmond
- Roberval
- Sorel
- Saint-Césaire
- Sainte-Flavie Station
- Saint-Ours, Qué.
- Sainte-Thérèse de Blainville
- Victoriaville
- Waterloo

80 Succursales dans tout le Canada.

Agences à Londres, Paris, Berlin et dans toutes les principales villes du monde.
Emission de Lettres de Crédit pour le commerce et lettres circulaires pour voyageurs.

quette à Joseph P. Beaudry; \$2,200. E. R. Dufresne, N.P. (186257)

Boulevard Monkland; lots 50-149, 150 et 151. Terrain 20 x 90 pds, vacant. La Cie des Boulevards de l'Île de Montréal à Louis Wisintainer; \$1,200. H. Gohier, N.P. (186516)

Lot 52-69. Joseph P. Beaudry à Mme Thomas K. Clarke; \$2,700. E. R. Dufresne, N.P. (186537)

Rue Marcil; lots 176-21 et 22. Terrain 25 x 100 pds chacun. George H. Leblanc à Osiat Lamoureux; \$1,350. J. E. Marcil, N.P. (186601)

Lot 189-291. Terrain 35 x 114 pds. Ulysse L. Chopin à William G. H. Marcow; \$1,196.40. R. Chopin, N.P. (186273)

Rue Grey; lot 189-189-1, avec maisons, brique et pierre. Terrain 3534 pds sup. Charles J. Brown à Hugh G. Waring; \$7,000. R. H. Clerk, N.P. (186492)

Outremont

Rue Outremont; lot P. 35-481, vacant. Terrain 30 x 90 pds. Joseph Mercure à F. Arthur Sauvé; \$1,350. F. S. MacKay, N.P. (186449)

Rue Wilder; lot 39-37. Terrain 35 x 104 pds. James E. Wilder à Edward E. Egg; \$1,638. R. A. Dunton, N.P. (186272)

Lots 35-473 à 476, vacant. Terrain 29 x 100 pds et le lot 476 contient 28 x 100 pds. Joseph D. Langevin à Joseph Pominville, et al.; \$5,175. F. S. MacKay, N.P. (186448)

Rue Rockland; lots 38-152 et P. N. O. 38-151, avec maisons. Terrain 2856 pds sup. Gray & Wighton à George Bain; \$8,500. E. Désaulniers, N.P. (186331)

Lot 351445, vacant. Terrain 29 x 100 pds. Jean-Baptiste Lacombe à Joseph A. Roch; \$755. C. A. Lavimodière, N.P. (186318)

Rue de l'Épée; lots P. 33-180-2, P. 33-179-3, P. 33-180-3 et P. 33-179-2, avec maisons. Terrains 5 x profondeur du lot, 5 x profondeur du lot, 23 x profondeur du lot. George W. Goodbody à Mme James W. Anderson; \$6,500. W. B. S. Reddy, N.P. (186630)

Lots 31-18 et 19. Terrain 7178 pds. François J. Bisailon à George A. Berwick; \$10,747.50. J. A. Cameron, N.P. (186614)

Rue Hutchison; lot 1/2 S. 32-5-17. Terrain 25 x 100 pds. Henry Huckle à William T. Heney; \$850. F. Cholette. (186650)

Lot 41-17. Terrain 50 x 160 pds. Herbert B. Tait à Mme Veuve Louis N. Denis; \$4,500. H. M. Marler, N.P. (186576)

Rue Stuart; lot 36-129, avec maison. Terrain 25 x 108 pds. Joseph G. Laviolette à Rodolphe Monty; \$6,615. J. L. Girouard, N.P. (186546)

Lot P. 33-39, avec maisons. Terrain 26 x 86 pds. Joseph Beaulac à Mme Veuve Charles N. Monat; \$12,000. O. Désautels, N.P. (186522)

Chemin Ste-Catherine; lots 26-8 et P. 27-28. Terrain 4734 pds, sup. James H. Maher, et al. à Mme Wilfrid A. Handfield; \$5,014.80. W. H. Cox, N.P. (186560)

Rue Québec; lot 35-77. Terrain 36 x 100 pds. Ovide Amiot à Zacharie Aubertin; \$3,600 et autres bonnes et valables considérations. E. R. Décary, N.P. (186565)

Rue MacDougall; lot 35-561. Terrain 50 x 100 pds. Charles P. Beaubien à Léopold Giasson; \$1,650. J. H. Olivier, N.P. (186403)

Rue Laurier; lots P. 33-40 et P. N. E. 33-39, avec maisons. Terrain 26 x 86 pds. Joseph Beaulac à Eveline Péloquin; \$12,000. O. Désautels, N.P. (186521)

P paroisse Ste-Geneviève

Lots 40 à 45, avec maisons. John Rowley

La Banque Provinciale du Canada

Siège Central : 7 & 9 Place d'Armes, Montréal, Can.

Capital autorisé \$2,000,000.00
Capital versé 1,000,000.00
Réserve et surplus 439,674.40
au 31 Décembre 1910

Conseil d'Administration :

Président : M. H. LAPORTE, de Laporte, Martin & Cie Administrateur Crédit Foncier Franco-Canadien

Vice Président : M. W. F. CARSLY, de la maison en gros de Carsley, Sons & Co.

Honorable L. BEAUBIEN, Ex-ministre de l'Agriculture.

Monsieur G. M. BOSWORTH, Vice-Président "Canadian Pacific Railway Co."

Monsieur ALPHONSE RACINE, de la maison A. Racine & Cie, marchands en gros, Montréal.

Monsieur L. J. O. BEAUCHEMIN, propriétaire de la Librairie Beauchemin Limitée.

TAN REDFERN BIENVENU, Directeur-gérant.

J. W. L. FORGET, Inspecteur; J. A. TURCOT, Assistant-Inspecteur; ALEX. BOYER, Secrétaire.

Censeurs :

Président : Honorable Sir ALEX. LACOSTE, Ex-Juge en chef de la Cour d'Appel.

Sir LOMER GOUIN, Premier Ministre Provincial de la Province de Québec

Docteur E. PÉRSILLIER LACHAPÈLE, Administrateur du Crédit Foncier Franco-Canadien.

Département d'épargne

Emission de certificats de dépôts spéciaux à un taux d'intérêt s'élevant graduellement jusqu'à 3 1/2 p.c l'an, suivant termes. Intérêt de 3 p.c sur dépôt payables à demande.

44 SUCCURSALES DANS LES PROVINCES DE QUEBEC, ONTARIO ET NOUVEAU BRUNSWICK

Correspondants à l'étranger : Etats-Unis : New-York, Boston, Buffalo, Chicago. Angleterre, France, Allemagne, Autriche, Italie.

LA BANQUE NATIONALE

FONDÉE EN 1880

Capital - - - \$2,000,000
Réserve - - - 1,200,000

Notre service de billets circulaires pour les voyageurs "Travellers Cheques" a donné satisfaction à tous nos clients; nous invitons le public à se prévaloir des avantages que nous offrons.

Notre bureau de Paris, RUE BOUDREAU 7, SQUARE DE L'OPERA

est très propice aux voyageurs canadiens qui visitent l'Europe.

Nous effectuons les virements de fonds, les collections, les paiements, les crédits commerciaux en Europe, aux Etats-Unis et au Canada, aux plus bas taux.

EXTINCTEUR

"PARAGON"

Accepté par les inspecteurs du gouvernement

AGENT :

LUDGER GRAVEL

26 Place Jacques-Cartier MONTREAL.



Uis d'Arrêt et Uis à Grosse Cête

Ecrus à demi fini

Il n'y en a pas de tout à fait aussi bons que ceux de "Morrow." Insistez pour que votre marchand de gros vous fournisse cette marque. Nous fîetons deux fois toutes les vis. Cela donne une plus grande exactitude.

THE JOHN MORROW SCR W, Limite INGERSOLL, ONT.

Théâtre National

Semaine du 20 MARS 1911

(3ème Revue Annuelle) P'SITT!! GARE AU TROU ... BLE

Grande Revue Politico-Sociale, Astronomique et locale en 3 actes et 9 tableaux, par M. M. E. Tremblay et G. Dumestre.

100 Personnes en Scène 100

AUGUSTE COUILLARD

IMPORTATEUR DE

Ferronnerie et Quincaillerie, Verres à Vitres, Peintures, Etc.

Spécialité : Poêles de toutes sortes

Nos 232 & 239 rue St-Paul

Voutes 12 et 14 St-Amable, MONTREAL

La maison n'a pas de Commis-voyageurs et fait bénéficier ses clients de cette économie. Attention toute spéciale aux commandes par la maille. Messieurs les marchands de la campagne seront toujours servis au plus bas prix du marché.

Outils FAITS AU CANADA de Chantier de Pink

Procurez-vous le Catalogue
et la Liste de Prix.

LES OUTILS TYPE

dans chaque Province du Dominion, en Nouvelle
Zélande, en Australie, etc.

Nous fabriquons toutes sortes d'outils pour ouvriers de
chantier.

Peaveys de Pink, à douille ouverte, patentés.

Crocs de Roulage de Pink, Bec Arrondi, Douille Ou-
verte, patentés.

Crocs de Roulage de Pink, Bec Arrondi, à Crochet, pa-
tés, tous munis de manches en érable à sucre
fendu.

Ce sont des outils légers et durables.

Vendus dans tout le Dominion par tous les Marchands
de Ferronnerie en Gros et en Détail.

Manufacturés par

THOMAS PINK,

Pembroke, Ont., - Canada.

Téléphone à Longue Distance, No. 87.



Le ministère des travaux public recevra jusqu'à
4 heures P. M., mardi le 4 avril 1911, des sou-
missions pour la construction d'un quai à Château-
guay, comté de Châteauguay, Qué., lesquelles
soumissions devront être cachetées, adres-
sées au soussigné, et porter sur leur enveloppe, en
sus de l'adresse, les mots : "Soumission pour quai à
Châteauguay, Qué."

On peut consulter les plans, devis, les formules de
contrat et se procurer des formules de soumission
au ministère des Travaux Publics à Ottawa, au bu-
reau de M. J. L. Michaud, ingénieur de district, bâ-
tisse de la banque des Marchands, rue Saint Jacques,
Montréal, et en s'adressant au maître de poste, à
Châteauguay, Qué.

Les soumissionnaires ne doivent pas oublier qu'on
ne tiendra compte que des soumissions faites sur
les formules imprimées fournies, dûment libellées,
signées de la main des concurrents, avec désignation
de la nature de leurs occupations, et du lieu de leurs
résidences; s'il s'agit de sociétés, chaque associé
devra signer de sa main la soumission et y inscrire
la désignation précitée.

Un chèque de huit cent cinquante dollars (\$50.00),
fait à l'ordre de l'honorable ministre des Travaux
Publics et accepté par une banque à charte devra ac-
compagner chaque soumission. Ce chèque sera con-
fiscé si l'entrepreneur dont la soumission aura été
acceptée refuse de signer le contrat d'entreprise ou
n'exécute pas intégralement ce contrat.

Le chèque dont on aura accompagné les soumis-
sions qui n'auront pas été acceptées seront remis.

Le ministère ne s'engage à accepter ni la plus
basse ni aucune des soumissions.

Par ordre,

R. C. DESROCHERS,

Secrétaire.

Ministère des Travaux Publics,

Ottawa, le 4 mars 1911.

N.B.—Le ministère ne reconnaîtra aucune note
pour la publication de l'avis ci-dessus, lorsqu'il n'au-
ra pas expressément autorisé cette publication.

SILENCIEUSE, -- SURE, -- EFFICACE THE NOISELESS

(Sans engrenage)

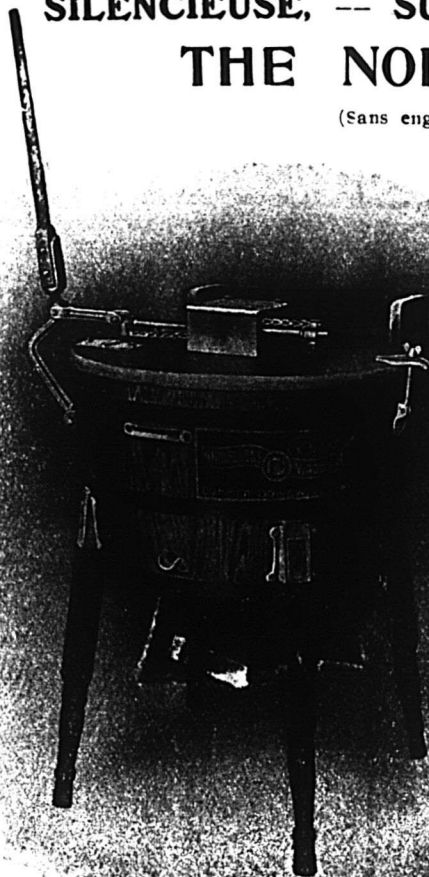

Lo lavceuse du type
lessiveuse. La plus
Simple, la Plus Légère
au fonctionnement. Le
Plus Facile, qui ait ja-
mais été produite. Elle
a été "Miss à l'E-
preuve Pendant Plus-
ieurs Années, et elle
a pour elle le bon signe
de ventes augmentant
constamment.

Le mécanisme Pa-
tenté est une Mer-
veille de Force et de
Simplicité. Pas de
Roues Dentées, Pas
de Ressorts ni de Mé-
canisme où les Doigts
se Prennent.

La Cuve à toutes les
Particularités spécia-
les à nos produits et
Chaque Machine est
Construite pour en
Faire Vendre une
Autre

Agents pour l'Est :

W. H. HALDINAND & SON
MONTREAL.

Cummer-Dowswell, Limited,

Hamilton, Ont.

GRAND TRUNK RAILWAY SYSTEM

**Voyagez sur la seule
Double Voie Ferrée**

Entre Montréal, Toronto, Hamilton,
Niagara Falls, Détroit et Chicago.

**7½ Heures DE MONTREAL A
'International Limited' TORONTO**

Le train le plus rapide du Canada

Départ de Montréal à 9 a. m., tous les jours
pour Toronto et l'Ouest.

Quatre Trains Express par Jour

ENTRE MONTREAL ET TORONTO

9.00a m. 7.30 p. m.
9.45 a. m. 10.30 p. m.

Service d'élégants wagons buffet, salon
et bibliothèque sur les trains de jour, et nou-
veaux wagons-lits Pullman sur les trains de
nuit.

**Prix Réduits pour les Différents
points de la Côte du Pacifique**

En vigueur du 10 mars au 10 avril inclus-
vement.

Passage simple pour colons de seconde
classe de

Montréal via Chicago à Nel-
son, Vancouver, Victoria,
Westminster, C. A., Seattle, } **\$47.70**
Spokane, Tacoma, Wash.,
Portland, Ore.

San Francisco, Los Angeles,
San Diego, Cal., Mexico, City. } **\$49.00**
Mex.

Prix réduits pour différents autres en-
droits.

Bureau des Billets en Ville,
130 rue St-Jacques Tel. Main 6905 ou gare
Bonaventure.

**PATENTES
OBTENUES PROMPTEMENT**

Avez-vous une idée?—Si oui, demandez le
Guide de l'Inventeur qui vous sera envoyé gratis
par **Marion & Marion, Ingénieurs-Consuls,**
Bureaux: Edifice New York Life, Montréal,
et 100 G Street, Washington, D. C.

**ALLEZ AUX
BERMUDES
VOYAGE ALLER ET RETOUR
A PARTIR DE \$20.**

Le vapeur rapide BERMUDIAN à double
hélice, 5530 tonnes, partira à 10 a. m., tous les
mercredis Quille double, ventilateurs électri-
ques, télégraphie sans fil.

ANTILLES

Le nouveau SS. GUIANA, 3,700 tonnes, le SS.
PARIMA, 3,000 tonnes, le SS. KORONA, 3,000
tonnes, partent de New-York toutes les deux
semaines, à 2 hrs p. m., pour St-Thomas, Ste-
Croix, St-Christophe, Antigua la Guadeloupe,
la Dominique, la Martinique, Ste-Lucie, la Bar-
bade et Demerara.

Pour renseignements complets, s'adres-
ser à W. H. Henry, 286 rue St-Jacques,
W. H. Clancy, 130 rue St-Jacques, Ths.
Cook & Son, 530 rue Ste-Catherine Ouest,
L. J. Rivet, 13 Boulevard St-Laurent, ou
J. G. Brock & Co., 211 rue des Commis-
saires, Montréal, A. E. Outerbridge & Co.
29 Broadway, New-York; Québec
Steamship Co., Québec.

à Rémi Realty, Ltd; \$1.00 et autres bonnes
et valables considérations. E. R. Décary,
N.P. (186563)

Lots 236 et 236A, avec maisons. Jo-
seph A. Chauret à Arthur E. Abbott;
\$13,000. J. H. A. Bohémier, N.P. (186573)

Lot P. 292, avec maisons; terrain 108
pds sup. John P. Mullarkey à Rémi
Realty, Ltd. \$1 et autre bonne et vala-
ble considération. E. R. Décary, N.P.
(186564)

Paroisse St-Laurent

Rue Letang; Lots 2629-175, avec mai-
sons. Terrain 25 x 80 pds. Elisée Cham-
pagne à Elisa Rivet; \$1.00 et autres
bonnes et valables considérations. A. Ri-
vest, N.P. (186475)

Lots 687, 688-1, 686-1 et 2, 685-1 et 2.
Terrain 25 x 104 pds, 99'.2" x 99". Hy-
acinthe Côté à Joseph Côté; \$6,000. H. P.
Pepin, N.P. (186549)

Lots 688-2 et 690, 679-1 à 4, 680-2 à 5,
681-2 et 3, 682-2 et 3, 683-2 et 3, et 684-
2 et 3. Hyacinthe Côté à Joseph Côté;
\$2,500. H. P. Pepin, N.P. (186548)

Lot P. 409, avec maisons. Terrain 40
x 90 pds. Mde Kéraudrin Yves à Henri
Nadon, fils; \$966.67. C. S. Tassé, N.P.
(186281)

Rue Boulevard St-Germain. Terrain
25 x 121 pds. Mde Vve Adélarde Delor-
me et al. à Moïse Rose; \$1.00 et autre
bonne et valable considération. J. C. La-
chapelle, N.P. (186375)

Lot P. 20, avec maisons. Terrain ½ ar-
pent sur prof. du lot. Mde Joseph Cha-
bot et al à Napoléon Z. Corleau; \$2,400.
L. C. Goyette, N.P. (186348)

Pointe Claire

Lots P. 49 et ½ indivise d'un droit de
grève y décrit. Terrain 339 pds x 273
pds. Alexander Laplante à William T.
Rodden; \$15,000. J. A. Cameron, N.P.
(186615)

Pointe-aux-Trembles

Plusieurs lots. La Cie Immobilière de
Montréal s'et, Ltée à La Ville de Mont-
réal Est; \$1.00 et autres bonnes et va-
lables considérations. E. Biron, N.P.
(186294)

Rue Ottawa; Lot P. 233, avec maisons.
Terrain 24 arpents sup. Joseph McDuff
à Médéric F. Archambault; \$8,000. R.
Dumouchel, N.P. (186353)

Rosemont

Rue Jeanne D'Arc; Lots 183-160, 161,
183-1034, 1036, 1037, 278 et P.N.O. 183-
326, 327, 330 à 334, 384 et 686, avec maisons.
Terrains 950 pds, 2075 pds, 800 pds, 800 pds,
800 pds, 800 pds, 800 pds, 354 pds, 2354 pds
et 2760. The St. Lawrence Construction
Co., Ltd. à The Shawinigan Water &
Power Co.; \$5,850.50. R. A. Dunton, N.
P. (186271)

Rue 10ème; Lots 172-894 et 895, va-
cant. Terrain 4,500 pds sup. Edmond
Boisclair à Philius Gagnon; \$500. F. G.
Crépeau, N.P. (186593)

Sault au Récollet

Lots 4, 485; (une ferme). Charles L.
Greaves et al. à Montreal Trust Co.;
\$215,000. F. E. McKenna, N.P. (186436)

Lot P. 399. Terrain 562 x 100 pds. Gé-
déo Dagenais à The Shawinigan Water
& Power Co.; \$610.40. J. P. O. Guilbault,
N.P. (186640)

Lot P. 398. Terrain 601.75 de long x
100 pds. Charles Robin à The Shawini-
gan Water & Power Co.; \$652. J. P. O.
Guilbault, N.P. (186544)

Lots P. 73 et P. 75, avec maisons. Ter-



LA LIGNE ROYALE

**NOUVEAUX VAPEURS A TURBI-
NE A TRIPLE HELICE.**

Absolument les plus modernes

Navires les plus rapides sur la
route la plus courte.

**DE HALIFAX ET BRISTOL
EN HIVER**

Détenteurs de tous les records sur la
Route Canadienne.

DEPARTS

De BRISTOL :	De MONTREAL
19 avril	ROYAL GEORGE 3 mai
3 mai	ROYAL EDWARD 17 mai
17 mai	ROYAL GEORGE 31 mai

COURONNEMENT 22 JUIN 1911

La Nouvelle Maille Royale entre le Canada
et la Grande-Bretagne.

Service de réfrigérateur à air froid
pour le fret.

Pour Taux de Passagers et de Fret,
S'adresser à

GUY TOMBS ou A. H. DAVIS,
Edifice Banque Impériale, en haut

MONTREAL.

**JARDINE UNIVERSAL RATCHET
CLAMP DRILL.**

(Perceuse à Rochet Universelle de Jardine)

Employée dans toutes sortes de manufac-
tures pour les réparations urgentes aux
machines.

Tous les ateliers de machines et de che-
mins de fer devraient l'employer.

Les constructeurs de ponts, les poseurs
de voies ferrées et les ouvriers en
constructions métalliques en ont
besoin constamment.

**A. B. JARDINE & CO.
HESPELER, ONT.**

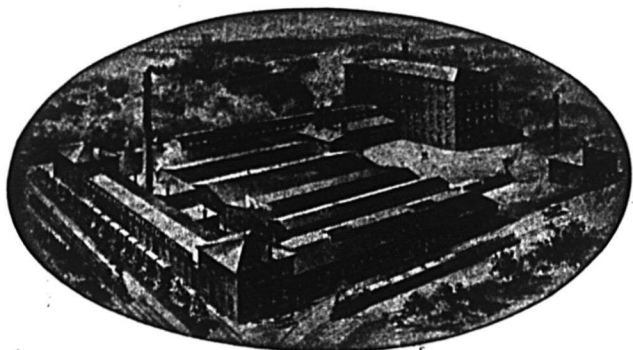

Le seul établissement du genre au Canada.

THE ASBESTOS MANUFACTURING Co.,

LIMITED.

LACHINE, P. Q. CANADA.

Manufacturiers de toutes sortes de Produits en Asbeste.

Avez-vous vu les **Bardeaux** en Ciment à l'Asbeste ?

Ils ne brûlent pas—n'ont pas besoin de Peinture.

DEMANDEZ ÉCHANTILLONS ET PRIX

MINES: Bell Asbestos Mines, Thetford Mines.

ADRESSEZ VOTRE CORRESPONDANCE A

THE ASBESTOS MANUFACTURING COMPANY, LIMITED.

705, Edifice de la Banque des Townships de l'Est,
MONTREAL, CANADA.

GAGNEZ plus D'ARGENT

Seule une bonne ligne de peinture maintiendra votre clientèle. Ce qu'il vous faut, c'est de vendre aux mêmes acheteurs et de renouveler ces ventes. Nous désirons vendre notre **Vernis à Planchers M. L.**, notre **Granitine** et nos **Peintures M. L.**, au marchand qui se rend compte que seules les bonnes peintures rapportent de l'argent.

Le **Vernis à planchers M. L.** est fait pour l'intérieur ou l'extérieur. Il est opaque. Il résiste bien à l'usage, conserve sa couleur, est facile à appliquer. Une fois que des acheteurs l'ont essayé, vous pouvez le revendre souvent pour grands et petits travaux. 10 couleurs.

Granitine est un fini à planchers qui fait voir le grain du bois, se maintient brillant, et a une durée merveilleuse. Il ne présente pas de marques blanches. La boue, le savon, ni l'eau ne l'effectent. Il est facile à appliquer. Cela signifie des ventes et des profits pour vous.

Les **Peintures M. L.** couvrent bien, durent, sont toujours prêtes pour l'usage. Ligne complète de couleurs et d'encollages. Elles sont faciles à appliquer et donnent satisfaction.

Bon profit sur les 3 lignes ci-dessus.

Ecrivez-nous au sujet des prix.

Imperial Varnish & Color Co, Limited.

6 rue Morse, Toronto.

PERFORATED METALS

Demandes de renseignements sollicitées

Nous faisons des perforations de toute grandeur

sur toutes sortes de métaux

Nous manufacturons aussi de la Toile Métallique pour tous les buts, des Armatures de Béton, des Cribles à Sabie, Gravier et Charbon, des Grillages de Fenêtres, des Grillages de Bureaux, Travaux Généraux en Fil Métallique et en Fer.

Canada Wire Goods Mfg. Co.,
HAMILTON

NOVA SCOTIA STEEL & COAL CO.

LIMITED

MANUFACTURIERS DE

ACIER en BARRÉS MARCHAND, MACHINERIE à ROUES, TRANSMISSIONS en ACIER COMPRIMÉ POLI, TOLES D'ACIER jusqu'à 48 pcs de large, RAILS en "T" de 12, 18, 28 et 40 lbs à la verge, ECLISSES, ESSIEUX DE CHARS DE CHEMINS DE FER.

GROSSES PIÈCES DE FORCE, UNE SPÉCIALITÉ

Mines de Fer, Wabana, Terrebonne.—Mines de Charbon, Hauts Fourneaux, Fours à Réverbère à Sydney Mines, N. E.—Laminiers, Forges et Ateliers de Finissage à New Glasgow, N. E.

Bureau Principal: NEW GLASGOW, N. E.

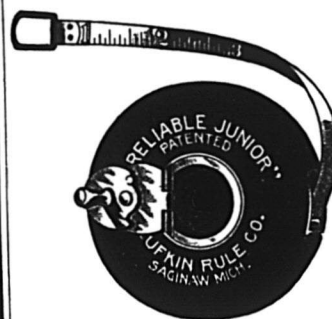

LES
GALLONS-MESURES
LUFKIN

sont reconnus aujourd'hui comme des Modèles d'Exactitude, de Dessin et de Main-d'Œuvre. Chacun d'eux est fait pour soutenir la Réputation obtenue par un Quart de Siècle d'efforts, Employés par tous les consommateurs expérimentés. Le marchand avisé en vend.

En vente chez tous les marchands de gros.
Demandez le catalogue.

THE LUFKIN RULE CO. OF CANADA, LTD.
WINDSOR, ONT.

rain 2 x 38 arpents, Gédéon Germain à Joseph G. Benoit et al.; \$17,000. C. Paquet, N.P. (186423)

Lots 74, 69, 71, 72, P. 70 et P. 73 avec maisons. Ferdinand David à Damase Gauthier; \$16,800. C. Paquet. (186426)

Lots 248-3, 4, 5 et 33 vacant. Terrain 150 x 77 pds. Mde Vve Damase Z. Besette à Charles N. Fortin et al.; \$1,200. J. A. H. Dequoy, N.P. (186310)

Lots 488-535. La Cie des Terres du Parc Amherst à Henri Forget; \$1,100. G. R. Lighthall, N.P. (186343)

Lots 127-3 à 9, 13 à 20, 30, 32, 33 et 34 vacant. Xavier Charbonneau à Rolland Préfontaine; \$9,500. E. R. Dufresne, N.P. (186252)

Montée St-Michel; Lots 343-20, avec maisons. Terrain 33 x 90 pds. Léon Lapointe à Théophile Sanscartier; \$800. J. A. O'Gleman, N.P. (186515)

Quartier St-Denis

Rue Lasalle; Lot 330-22. Léonidas Letourneau à Gédéon Limoges; \$2,900. C. Paquet, N.P. (186424)

Rue Fabre; Lots 339-299. La Communauté des Frères de l'Instruction Chrétienne à Mde Joseph Boucher; \$566. A. Rivest, N.P. (186437)

Rue Huntly; Lots 1/2 S.-E. 8-576, avec maisons, 2 étages. Terrain 25 x 100 pds. Victor Harnois à Moïst Huneault; \$3,000. A. Choquet, N.P. (186473)

Rue St-Denis, No 1379; Lots P. N. O. 163B et 208 et P. S. E. 164 et 209, avec maisons. Terrain 25 x 95 pds. Mde Vve Cyrille Lajoie à Joseph A. Vaillant; \$8,500. E. R. Dufresne, N.P. (186536)

Rue St-André; Lots 325-414 vacant. Isaïe Préfontaine à François-Xavier P.

Allard; \$550. J. A. E. Boileau, N.P. (186588)

Rue St-André; lot 325-413. Isaïe Préfontaine à François-Xavier P. Allard; \$550. J. A. E. Boileau, N.P. (186589)

Rues St-André et St-Hubert; lot 489-302 et P. 489-303, avec maisons. Terrain 37'6 pces x pds.; Georges Murray à Clovis Daniel; \$1,950. F. G. Crépeau, N.P. (186592)

Plusieurs lots; William E. L. Stewart et al. à William E. Logan; \$77,000. J. H. Hunter, N.P. (186431)

Rue Rivard; lot 162-102. Terrain 22 x 70 pds.; Thomas Forest à Lactance Trudeau; \$3,500. J. L. Coutlée, N.P. (186596)

Rue Carrière, Nos 63 et 65; lots 165-46 et 47, avec maisons. Terrain 3,751 pds.; Charles E. Martin à Joseph P. Beaudry; \$4,000. E. R. Dufresne, N.P. (186597)

Rues Jarry et St-Elie; lot 2630-142, avec maisons. Terrain 25 x 75 pds.; Hermas Duquette à Léonidas Villeneuve; \$2,800. J. H. Olivier, N.P. (186440)

Rue St-André, Nos 2402 et 2404, avec maisons; Ludger Charpentier à Joseph E. Tremblay et al.; \$2,100. H. Brouillet, N.P. (186260)

Rue Breboeuf, No 641aa; lots 1/2 N. 331-75, avec maison. Terrain 25 x 86 pds.; Euclide Brien dit Durocher à Théodore Provost; \$850. J. P. Trépanier, N.P. (186367)

Rue St-Hubert; lot 7-735. Terrain 25 x 89 pds.; Flavien Roy à Raymond Emard; \$650. G. Mayrand, N.P. (186398)

St-Gabriel

Rue St-Charles, Nos 140 et 142; lot P. N. O. 2770, avec maisons bois et briques 2 étages. Terrain 22 x 60 pds.; Napoléon

Trépanier à Raphaël Trépanier; \$2,300. J. P. Trépanier, N.P. (186489)

Quartier St-Henri

Rue St-Jacques; lot 1,649, avec maisons. Terrain 14,084 sup.; Eugène Germain à George Sorgius et al.; \$14,500. H. Lemire, N.P. (186416)

Lot 1704-181, avec maison; Napoléon Desjardins à Joseph Brouillet; \$3,550. App. Archambault, N.P. (186503)

Rue Ste-Marguerite, Nos 124, 126, 126a, 128, 128a; lot 1/2 S. E. 1739, avec maisons. Terrain 32 1/2 x 86 pds.; Gaspard Fournier à Olivier Brien; \$6,200. L. B. Houllé, N.P. (186577)

Rue Ste-Marguerite; lots P. N. O. 1605 et P. S. E. 1476a-2; Ex. test. de feu Edward Mackay à Joseph Dubois; \$1,633.50. A. C. A. Bissonnette, N.P. (186317)

Rue Ste-Marguerite; lot P. Centre 1476a-2; Ex. test. de feu Edward Mackay à Alfred Perrault; \$816.75. A. C. A. Bissonnette, N.P. (186316)

Rue Ste-Marguerite; lot P. N. O. 1476a-2 et P. S. E. 1476; Ex. test. de feu Edward Mackay à Wilfrid Ladouceur; \$1,633.50. A. C. A. Bissonnette, N.P. (186315)

Rue Ste-Marguerite; lots P. N. O. 1476 et P. S. E. 1475; Ex. test. de feu Edward Mackay à Raoul Dubois; \$816.75. A. C. A. Bissonnette, N.P. (186314)

Rue Ste-Marguerite; lot P. E. 1475; Ex. test. de feu Edward Mackay à Joseph Ladouceur; \$816.75. A. C. A. Bissonnette, N.P. (186313)

Rue St-Rémi; lots P. 1704-277, 278 et 279. Terrain 20 x 60 pds.; Elzéar Lazure à Louis G. Fork; \$2,000. J. E. Marcell, N.P. (186600)

Rue Parc George Etienne Cartier; lots 1705-252 et 1705-253-1, vacant. Terrain

Le Fait que le Dactylographe Remington Dure plus longtemps que les autres

Fait admis Universellement

est une preuve concluante de sa qualité supérieure, car la durée est la qualité qui détermine la valeur.

Un service absolument satisfaisant est garanti à chaque acheteur du **REMINGTON**

REMINGTON

TYPEWRITER

COMPANY

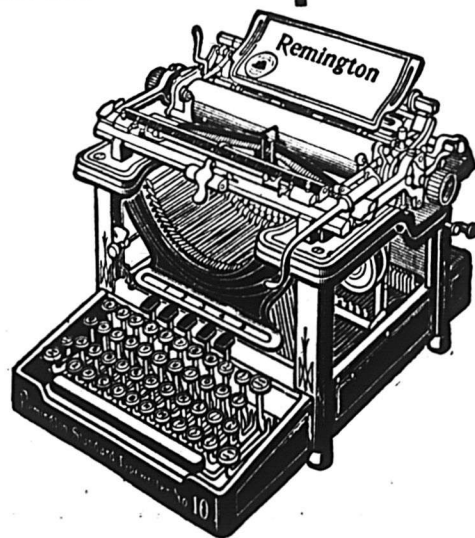

Nouveaux Modèles 10 et 11

EN ECRIVANT AUX ANNONCEURS, CITEZ "LE PRIX COURANT"

LE VERNIS MURPHY VOUS PROCURE A LA FOIS QUALITE ET ECONOMIE.

Vous pensiez probablement que vous deviez choisir entre payer davantage pour un fini de premier ordre, et vous contenter d'un fini de second ordre, afin d'économiser un peu d'argent.

LE VERNIS MURPHY vous donne le Fini le plus Beau et le plus durable à un prix inférieur à celui d'un vernis de second ordre.

Cela est vrai de nos beaux vernis pour Tramways et Wagons, pour Voitures et Automobiles, pour Pianos et Meubles, pour Maisons et Bateaux.

The Dougall Varnish Co., Limited.

305 rue des Manufacturiers.

M. J. S. N. DOUGALL, Président.

Associée avec Murphy Varnish Company, des Etats-Unis.

Amatite ROOFING

Amatite n'est pas dispendieux, il est facile à poser, il n'exige ni soin, ni attention ni dépense subséquente et fait une excellente durée.

Un matériel à toiture uni, ordinaire, doit être peint tous les ans ou tous les deux ans, moyennant une dépense ou un trouble considérables. Toutefois, Amatite a une surface minérale qui n'exige pas de peinture.

Employez Amatite pour chaque toit où vous désirez économiser de l'argent. C'est la solution du problème entier de la couverture des toits.

Le Matériel à Toiture Amatite ne demande pas une main-

d'œuvre expérimentée pour sa pose : il ne coûte pas plus (il coûte même beaucoup moins) que d'autres matériaux à toiture ; le fait qu'il n'exige pas de peinture met la dépense totale bien au-dessous de celle de tout autre genre de couverture de toit.

Vous pouvez employer Amatite pour toute sorte de construction au toit en pente raide. Nous fournissons gratuitement des clous galvanisés et du ciment liquide pour les recouvrements.

Demandez la brochure et un échantillon gratuits. Adressez-vous à notre bureau le plus rapproché.

THE PATERSON MANUFACTURING CO.

LIMITED

MONTREAL
VANCOUVER

TORONTO
ST. JOHN, N. B.

WINNIPEG
HALIFX, N. E.

Sherbrooke Scale Co.

Manufacturiers de Balances de toutes sortes. Balances pour ménages, une spécialité. Attention particulière apportée aux réparations des Balances à Charbon et à Foin.

Fonderie de Fer et de Cuivre.

Atelier de réparations aux machines en général.

RUE SAINT-CHARLES, SHERBROOKE, P.Q.

JOSEPH RODGERS & SONS, LIMITED

Sheffield, Ang.

Evitez les imitations de notre

COUTELLERIE,

en vous assurant que cette MARQUE EXACTE se trouve sur chaque lame.

Seuls Agents pour le Canada :

JAMES HUTTON & CO., Montréal.

REGISTERED TRADE MARK



GRANTED 1882

Ces Pompes donnent Satisfaction à l'Acheteur et au Vendeur

Si vous vendez les pompes "Aremacæe", vous donnerez à votre client la satisfaction que vous aimeriez avoir, si vous achetiez une pompe. Vous n'avez jamais à en reprendre une. Vous recevez rarement une plainte, si jamais on vous en fait une. Cela indique des clients satisfaits, et des clients satisfaits signifient augmentation d'affaires et de profits.



Si vous ne tenez pas cette ligne en ce moment, vous devriez la tenir. Notre nouveau catalogue décrivant complètement chaque ligne de pompes foulantes et aspirantes, sera envoyé gratuitement à toute personne en faisant la demande. Vous devriez l'avoir, et nous vous l'enverrons avec plaisir. Ecrivez dès aujourd'hui.

— ECRIVEZ À —

R. McDougall Co., Limited
GALT, CAN.

25 x 90 pds., 5 x 90 pds.; Alain Léger à Emery Lanthier; 2\$,025. J. P. Trépanier, N.P. (186368)

Quartier St-Jean-Baptiste

Rue Sanguinet; lot 15-943 avec maisons. Terrain 20 x 72 pds.; Calixte David à Nephthalie David; \$3,000. J. E. Lesage, N.P. (186466)

Lot 8-87, avec maisons; Félix Lecours à Elie Champagne; \$7,000. F. G. Crépeau, N.P. (186451)

Rue Mont-Royal; Lot 208, avec maisons, pierre, 3 logements. Terrain 46 x 76 pds. Eugène Thémens à Atchie H. Jackson; \$7,200. G. R. Lighthall, N.P. (186637)

Rue Duluth; lots P. 12-4 et P. 12-3. Terrain 21 x 85 pds chacun. Trefflé Bastien à Léon Gravel; \$4,500. R. Dumouchel, N.P. (186644)

Verdun

Lots 3263 et P. 3262, avec maisons. James A. McShane, et al. à Edmund W. Clarke; \$9,000. J. A. Cameron, N.P. (186616)

Rue Edna; lots 3405-53 et 54, avec maisons. Gustave Iszweire à David Rochon; \$4,000. L. A. Dumouchel, N.P. (186357)

Chemin de Lachine, Nos 415 à 419; lots 4617 et 4618-1, avec maisons. Paul Lalonde à Alexandre Mavor; \$6,200. J. A. H. Hébert, N.P. (186279)

Rue Church; lot 1/2 N. O. 4579, vacant. Terrain 35 x 31 1-6 pcs. Trefflé Robillard à Albert McDougall; \$1,000. J. A. Brunet, N.P. (186517)

Viauville

5ème Avenue; lots 2-822 et 823. Terrain 24 x 65 pds. Joseph Moreau à Herménégilde

Aubertin; \$1,000. J. Ménard, N.P. (186340)

Lots 2-822 et 823, avec maisons. Terrain 24 x 65 pds. Herménégilde Aubertin à John C. Taylor; \$4,750. R. H. Barron, N.P. (186622)

4ème Avenue; Lot 2-55, avec maisons. Terrain 24 x 10 pds. Herménégilde Aubertin à Pierré Paradis; \$4,700. F. G. Crépeau, N.P. (186392)

Westmount

Avenue Westmount; Lots P. S.-O. 282-50 et P. S.-O. 282-49. Terrain 32 x 80 pds. John H. Hand à David N. C. Hogg; \$11,500. J. Fair, N.P. (186300)

Rue Victoria; Lots 215-80, avec maisons, briques et pierre. Terrain 50 x 125 pds. Henry Baillie à Charles Charters; \$6,300. R. A. Dunton, N.P. (186270)

Rue Bellevue; Lots 282-128, 185, 186, 202-4, 5 et 6, vacant. Terrain 32318 pds. The Montreal Realty, Co., à Mde David R. Kerr; \$8,079.50. W. H. Cox, N.P. (186558)

Rue Irving, No 112; Lots P. S.-E. 1434-56 et P. N.-O. 1434-57, avec maisons. Terrain 12'6 x 95 pds, 8'4 x 95 pds. Louis A. Herdt à Frédéric Stanley; \$3,425. (186358)

L'annonce représente la vapeur qu'actuelle la machinerie, montez la vapeur. La publicité est le lubrifiant des affaires, ne ménagez pas l'huile. La publicité est le réveil-matin des affaires, sonnez le réveil.

Renseignements Commerciaux

PROVINCE DE QUEBEC

Cessions

Beauharnois—Roy, Mme Jos., mdses sèches. Boynton—Batchelder, Mme H. L., mag. gén. Cookshire—Clément, L. E., merceries. Lac Mégantic—Lévesque & Cie, L., mag. gén.

Matane—Dumais, L., chaussures. Montréal—Beaulieu, Alph., épicier.

Granger & Cie, ferronneries. Laviolette, D. J., ferronneries.

Leclair, Ls, mdses sèches.

Thibault, J.-B., fourrures et merceries.

Ste-Anne des Plaines—Simard, J. H., mag. gén.

Tessierville—Beaulieu, Isidore, moulin à scie.

Décès

Montreal—Curran, Maurice, chapeaux, etc. Ste-Anne de Bellevue—Montpetit, Eldège, tailleur.

St-Basile—Gauthier, F.-N., épicier et mdses sèches.

Dissolutions de Sociétés

Montréal—Aubry & Paré, peintres.

Canada Lime Co.

Hamilton & Blout, Ltd., succ. Hamilton & Blout Co., Ltd.

Hill Warehousing Co., O. Mowatt & S. G. Garraway, continuent.

Kaufman & Shapiro, fourrures.

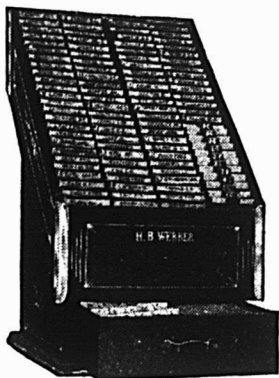

Grandeur pour 100 livres, le couvercle enlevé, montrant l'arrangement alphabétique des livres.

Fermez la porte avant que le voleur entre !

Le Système KEITH

a été éprouvé par de réels incendies de magasins.

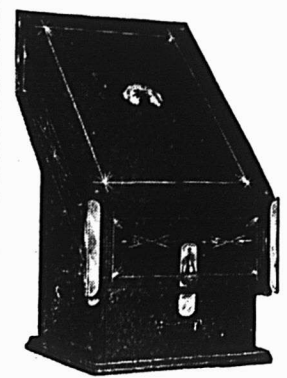

Grandeur pour 100 livres, le couvercle réuni au cabinet par une serrure.

Nous ne supposons pas que ce système est à l'épreuve du feu, mais nous le savons. Nous avons recueilli plusieurs témoignages de marchands dont les établissements et les stocks de marchandises ont été détruits par le feu, mais dont les comptes ont tous été sauvés grâce au Système KEITH.

En cas d'incendie, ne seriez-vous pas satisfait d'avoir un système KEITH et de savoir que vos registres seraient sauvés ?

Il faut fermer la porte avant que le voleur entre.

Quand vous achetez un système KEITH, non seulement vous fermez la porte et vous vous assurez contre le feu, mais vous vous assurez aussi contre l'épouvantail d'établir des comptes, d'une part, de mélanger des comptes, de reporter à tort des comptes passés dûs, de perdre des fiches et de faire des charges, d'autre part.

C'est le système correct pour vous, au prix correct.

Permettez-nous de vous envoyer immédiatement des renseignements complets, sans que cela vous oblige en rien à faire un achat.

The Simple Account Salesbook Co.,

Seuls Manufacturiers. Manufacturiers aussi des livres à souche pour comptoirs de magasins.

4000, rue Depot. Fremont, Ohio et Hartford, Conn., E. U. A.

Représentant pour la province de Québec et les Provinces Maritimes:

Victor Archambault, 28 rue Bridge, Sherbrooke, Qué

CROYEZ-VOUS

au Conte de Fée du Fer-à-Cheval ?

Les miracles n'arrivent pas en affaires, cependant, des quantités d'hommes raisonnables à d'autres points de vue croient à la chance. Ils vous diront que des choses arrivent—que l'homme qui réussit a de la chance. Mais considérez les faits réels; vous savez parfaitement qu'il n'arrive rien.

Vous savez que le succès est le résultat de certaines causes—De causes si évidentes, que ceux qui croient au conte de fée du "Fer à Cheval," traversent la vie sans les remarquer.

90 pour cent des quincailliers prospères ne croient pas à la chance. Au lieu de cela, ils mettent en pratique leur "Sens d'Acheteur." Ils mettent en stock les lignes profitables pour eux et leur donnant de la renommée—les **Produits International Varnish.**

"Elastic," Fini à Planchers—le seul fini parfait pour planchers—le fini durable, beau, à l'épreuve de l'eau, qui ne blanchit et ne se fendille jamais.

"Lacqueret,"—l'embellisseur de la maison—une nécessité première dans tous les ménages.

"Satinette," Email blanc—l'email qui reste blanc—pour ouvrage intérieur et extérieur.

"Flatline Finish"—Le fini qui produit une apparence très matesans labeur ni frais de frottage.

"Kleartone,"—Imitations (à l'acide ou à l'huile)—les imitations parfaites du bois.

Chaque produit **International** que vous vendez augmente votre renommée et votre compte de banque en même temps.

N. B.—Tous les produits "International" sont vendus en pleines Mesures Impériales.

INTERNATIONAL VARNISH CO. LIMITED

TORONTO . . . WINNIPEG.



Soutenus par une expérience de 76 ans dans la peinture.

Voilà ce que les Produits "Minerva" signifient pour vous, M. le Marchand—le fort prestige d'une expérience universelle et heureuse de 76 ans dans les peintures, les meilleures matières que l'intelligence et l'argent puissent produire.

Vous pouvez garantir absolument chaque boîte de Peintures et de Vernis de la Marque "Minerva," sachant que leur contenu répondra parfaitement à toutes les revendications de votre garantie.

Les Peintures et Vernis "MINERVA"

sont le modèle de la qualité pour les peintures. Ils sont faits des matières les plus pures et les meilleures que l'on puisse obtenir et mis en paquets de poids net et de pleines "Mesures Impériales". La Marque de Fabrique "Minerva" est un guide conduisant à la renommée et augmente les profits.

Demandez des renseignements sur les produits "Minerva" et la liste des prix aux marchands.

PINCHIN, JOHNSON & CO., (Canada) Limited
377-387, Avenue Carlaw, TORONTO, Ont.

Feutre et Papier

N'IMPORTE QUELLE QUANTITE

Toitures Goudronnées (Roofing) prêtes à poser, 2 et 3 plis.
Papiers de Construction. Feutre à Doubler et à Tapisser.
Produits de Goudron. Papier à Tapisser et à Imprimer.
Papier d'Emballage Brun et Manille.

Fabricants du Feutre Goudronné
"BLACK DIAMOND"

Alex. McArthur & Co., Limited

82 RUE MCGILL, MONTREAL

Manufacture de Feutre pour toitures: Rues du Havre et Logan.
Moulin à Papier, Joliette, Qué.

LES CHEVAUX

en mauvais état sont simplement ramenés à leur pleine capacité de travail, quand on les nourrit de

MOLASSINE MEAL

Cet aliment améliore la digestion, prévient et guérit les douleurs intestinales, diarrhées et toux et améliore remarquablement les Robes

POUR MATIERE A LIRE ET PRIX,
S'ADRESSER A

ANDREW WATSON

SEUL IMPORTATEUR

91 Place d'Youville, - MONTREAL

SCIES MAPLE LEAF

Nos Scies sont trempées au moyen d'un procédé secret.

Satisfaction garantie.

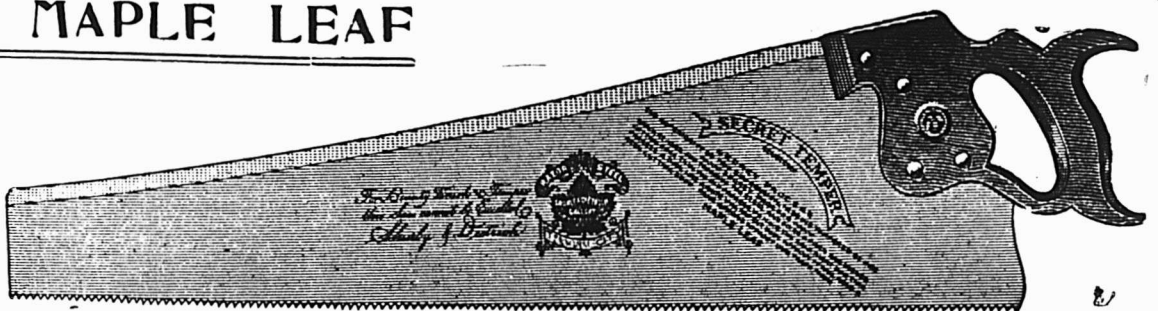

THE MAPLE LEAF SAW WORKS SHURLY-DIETRICH CO., LIMITED, Galt, Ont.

EN ECRIVANT AUX ANNONCEURS, CITEZ "LE PRIX COURANT"

Lafond & Couture, Peintres.
 Montreal Box Toe Co.
 Oka Sign Co. (E. David, continue).
 Sunshine Chandelier Co.
 The Economy.
 White & Korenberg, mds en gros, four-
 rures, etc.
 Québec—Gravel & Tremblay.
 Ste-Anne de Bellevue—Bezner & St-Mau-
 rice.

En Difficultés

Coteau Station—Moussette, Jos., tailleur.
 Gracefield—Reed, Geo. B.
 Hull—Hull Wooden Ware Co., Ltd.
 Montréal—Canadian Fur Industry Co.
 Carreau & Cie, Ltée. Assemblée des
 Créancier et actionnaires, le 16 courant.
 Ornaments d'églises, etc.
 Desnoyers, Varin & Cie. Réclamations
 des créanciers ont été achetées à 75c
 dans la piastre par W. Reed qui con-
 tinue les affaires. Mfrs portes et châs-
 sis.

Love, Mme John, hôtel.
 Olivier, L. A., chaussures.
 Perrault, Audy Cie, Ltée, contracteurs.
 Trudel, Louis, Ltée. Assemblée des créan-
 ciers et actionnaires le 20 courant. Fer-
 ronneries.
 Québec—Fortin, Eug., mdses sèches.
 Rapide de L'Original—Sabourin, E. H.,
 mag. gén.
 St-Anaclet—Beaulieu, Omer, mag. gén.
 St-Hyacinthe—Brodeur, R. O., épicier, etc.

Fonds à Vendre

Chicoutimi—Godbout, Alf., mfr portes et
 châssis.
 Montréal—Bérard, Ald., épicier.
 Masse, Mlle C., papeterie.
 McCarthy & Atcheson, Bodega Café.
 St-Paulin—Villemure & Cie, mag. gén.
 Verdun—Couillard, Ls, ferronneries.

Fonds Vendus

Lac-aux-Sables—Gauthier, Lactance, mou-
 lin à scie.
 Lachine—Beaudoin, Maurice, épicier.
 Lorne—Parde, G. A., épicier.
 Montréal—Archambeault, Mme J. E., cha-
 peaux, etc.
 Boucher, Alph., vêtements pour dames.
 Burke, Jas., chaussures.
 Fortier, N. A. C., mfr bijoux.
 Lucas & Sims, restaurant.
 Miller & Son, habits, etc.
 Lamarche, Ovila, bijoutier.
 Québec—Lesage, J. A., chaussures.
 Ste-Philomène de Fortierville—Marcoux,
 A., meubles.

Incendies

St-Jean—Gervais & Frères, épicerie et fer-
 ronneries.
 Normandin, Eug., meubles.
 Richelieu Umbrella and Parasol Co.
 Guy, H., pharmacien et médecin.

Nouveaux Etablissements

Dalhousie—Hubsher & Salomon, mag. gén.
 Farnham—Docks & Cie.
 Montréal—Alexander, J. A.
 Bishop Construction Co., Ltd.
 British Canadian Lumber Corporation.
 Broms Grove Guild (Canada), Ltd.
 Canadian Steel Foundries, Ltd.
 City Carpet Co.
 Chartre & Cie.
 College Brand Clothes Co., Ltd.
 Farand & Delorme, Ltée.
 Hindlay, G. H., agent mfr.
 Godin & Racicot, agts immeubles.
 Korting Bros., Ltée.
 Havana Cigars Store.

Les Toles galvanisées

GILBERTSON'S



COMET

sont entièrement garanties quant à la qualité
 elles sont bien galvanisées et à double joint.
 Ligne que l'on peut tenir avec satisfaction
 et profit. Les prix sont corrects.

Seul Agent de vente au Canada

ALEXANDER GIBB,

13, RUE ST-JEAN, MONTREAL.

**RASOIR "RADIUM" DE
 H. BOKER & CO.**



Affilé par les ouvriers les plus habiles, tous
 experts dans leur partie. La matière, la main
 d'œuvre et le fini de ces Rasoirs sont parfaits ;
 chaque Rasoir est garanti durer la vie d'un
 homme. Demandez notre brochure Gratuite.

"Some Pointers for Gentlemen who shave
 themselves."
 (Quelques indications pour les Hommes qui
 se rasent eux-mêmes.)

McGILL CUTLERY Co., Regd.
 Boîte Postale, 366, - - - Montréal.

ONTARIO SILVER CO., LIMITED

NIAGARA FALLS, Canada.

MANUFACTURIERS DE

**Cuillères, Fourchettes, Contellerie,
 et Articles en Plaqué.**

Demandez notre Catalogue et nos Cotations.



Quincaillerie de tous genres.
 Serrures Incrochetables, Etc.

L. J. A. SURVEYER,

Importateur Direct,

**52, Boulevard St-Laurent,
 MONTREAL.**

60 YEARS' EXPERIENCE

PATENTS

**TRADE MARKS
 DESIGNS
 COPYRIGHTS & C.**

Anyone sending a sketch and description may
 quickly ascertain our opinion free whether an
 invention is probably patentable. Communica-
 tions strictly confidential. **HANDBOOK** on Patents
 sent free. Oldest agency for securing patents.
 Patents taken through Munn & Co. receive
 special notice, without charge, in the

Scientific American.

A handsomely illustrated weekly. Largest cir-
 culation of any scientific journal. Terms for
 Canada, \$3.75 a year, postage prepaid. Sold by
 all newsdealers.

MUNN & Co, 361 Broadway, New York
 Branch Office, 625 F St., Washington, D. C.

La Cie d'Immeubles de la Pointe-aux-
 Trembles.

Lambly & Howe, agts assurance.

Lion Vinegar Co., Ltée.

Marshall & Dowie, commission.

Millette & Cie, électriciens.

Montminy & Cie, viandes.

Montreal Glass Works Co., Ltd.

Mount Royal Art and Leaded Glass Co.

Païement & Dansereau, plombiers.

Royal Embroidery Works.

Scotte & Jetté, combustibles.

Scott & Co., Ltd.

Standard Machines, Ltd.

Star Laundry.

Sunshine Chandelier Co., mfrs.

United Garment and Fur, mfrs.

White & Cie, (E. Cantelo).

Québec—Goudreau, Marie, épicier.

Montréal—Ambrose & Kingman, agents de
 change.

Bélair, Ltd., E., provisions.

Brunet, Jos., épicier.

Canada Ford Co.

Children's Shoe Specialty.

Dufault & Reed, ferronneries.

Excelsior Hair Co.

Express Auto Oil Co.

Ford Iron Co.

Gervais et Whiteside, pianos.

Home Supply Co.

PROVINCE DE QUÉBEC

COUR SUPERIEURE

ACTIONS

Défendeurs	Demandeurs	Mon- tants
	Beaurivage	
Moreau, Albert	Nantel, A.	341
	Chambly Bassin	
Corporation du Village Chambly	Petit, Aimé, et al.	ère cl.
Bassin	Lusher, B. B.	1013
Ducharme, G. N.	Carucins	
Ouellette, Honoré (Montréal)	Blouin, Fidèle	107
Rousseau, Edmond	Lachine	
Gervais, Rosario	The Lyman Knox Co., Ltd.	190
. . . The Lyman Knox Co., Ltd.	Lévis	
	Cie d'Ass. Mutuelle contre le feu	
	de Montmagny	500
 Brousseau, Moïse	
	Maisonneuve	
Tremblay, Luc	Laurin, J. N.	173
	Molson Park	
Miguer, Albert	Molson, J. E.	131
	Pointe-aux-Trembles	
Senez, Arthur	Church & Fee, Ltd.	652
	St-Basile	
Lambert, Antoinette (épouse de	Victor Lamarre)	ère cl.
. . . Mounsey-Benoit, Joséphine	St-Calixte	
Emélie Paquette, et vir., Veuve C.	Dubois, (épouse de Nap. Lorrain)	
Dubois, (épouse de Nap. Lorrain)	Gilmour, J. W.	29
.	St-Hyacinthe	
O'Brodeur, Raoul	Boivin, Wilson & Co.	986
.	St-Jérôme	
Viau, Alfred	Avisais, Narcisse (Montréal)	
.	Bonneau, J. C.	446
.	St-Léonard Port Maurice	
Robin, Chas	Fortin, E.	102
	Ste-Rose	
Corporation Village Ste-Rose	Ouimet, H.	129
.	Cameron, A. T.	2000

Verdun
 Marengo, Jos. Nap. dit Camille . . .
 Mercure, Alma 2ème cl.

COUR SUPERIEURE

JUGEMENTS RENDUS

Défendeurs	Demandeurs	Montants
	Cartierville	
Cousineau, Gervais	Cousineau Nicholas	1ère cl.
	Chicoutimi	
Superior, J.	Séguin, Jos.	4ème cl.
Letellier, Hermine (épouse de J. E. Savard)		
	Milard, Vinette Paméla	1ère cl.
	Laprairie	
Charron, Armand	Doré, E.	4ème cl.
Lebert, Daniel	Charlebois, B.	5666
	Longueuil	
Sicotte, Herménégilde	Millette, P.	432
	Maisonneuve	
Leyson, Ferdinand	Dufault & Reed	151
	Mistassini	
Martel, Jos.	Moody, M., & Sons Co.	163
	Outremont	
Hyde, Frère, et al.	Geo. M. Webster (Westmount)	
	Hyde & Webster (Montréal)	
	Reeves, Adolph	1549
Duchesne, R. N. P.	Déry, J.	4ème cl.
	Rapide de L'Original	
Sabourin, Ephrem H.	Verret, Stewart Co., Ltd.	261
	St-Germain de Grantham	
Dionne, Edgar A.	Marcoux, Chas, & Fils	246
	St-Jean des Chaillons	
Houle, Orée	Laroche, Naz. (de Sorel)	3ème cl.
	St-Julienne	
Riendeau, Jos.	La Banque d'Hochelega	1591
	St-Louis	
Ville St-Louis	Petrie, A.	1ère cl.
	St-Rose	
Cyr, Damien	Lacas, Philorum	55
	St-Paul	
La Ville St-Paul	Bélisle, A. F.	139
	St-Télesphore	
Séguin, Ls	Succession Adélarde	
	Aubertin de Gaspé de Beaujeu	290
Séguin, Ls	Cousineau-Boucher (Ange Emma), Succession Adélarde C. Aubert de Gaspé de Beaujeu	290
	Verdun	
Hallgate, John Thomas	Lemaistre, Jules	242
Foisy, L. J.	Thouin, Roméo	128

COUR DE CIRCUIT

JUGEMENTS RENDUS

Défendeurs	Demandeurs	Montants
	Bury	
Martin, Lee	Lewis Bros., Ltd.	94
	Caughnawaga	
Meloche, Davilda	Blain, J.	Hors de cour
	Chambly Bassin	
Ducharme, G. N.	Lusher, B. B.	1013
Taupier, J. S.	Kent, S., et al	Hors de cour
	Chicoutimi	
Bergeron, Nap.	The de Laval Separator Co.	9

EN ECRIVANT AUX ANNONCEURS, CITEZ "LE PRIX COURANT"

Téléphone Main 553

ESINHART & EVANS

Agents principaux

SCOTTISH UNION & NATIONAL INSURANCE COMPANY OF EDINBURGH

GERMAN AMERICAN INSURANCE COMPANY NEW-YORK

et Courtiers Généraux d'Assurance.

Argent à prêter sur Biens Fonciers, aux taux courants les plus bas. Demande directe sollicitée.

BUREAU :
EDIFICE LAKE OF THE WOODS,
39, Rue St-Sacrement, Montréal.

ASSUREZ-VOUS

DANS

LA SAUVEGARDE

1o PARCE QUE Ses Taux sont aussi avantageux que ceux de n'importe quelle compagnie.

2o PARCE QUE Ses polices sont plus libérales que celles de n'importe quelle compagnie.

3o PARCE QUE Ses garanties sont supérieures à la généralité de celles des autres compagnies.

4o PARCE QUE La sagesse et l'expérience de sa direction sont une garantie de succès pour les années futures.

5o PARCE QUE Par-dessus tout, elle est une compagnie Canadienne-Française et ses capitaux restent dans la Province de Québec pour le bénéfice des nôtres.

Siège social : 7 Place d'Armes, MONTREAL

London Guarantee & Accident Co., Limited.

BUREAU PRINCIPAL A

TORONTO,

D. W. ALEXANDER,

Gérant.

EMET des Contrats de Garantie de la probité des Gérants, Secrétaires, Trésoriers, Comptables, Caissiers, etc., et de tout Fonctionnaire manipulant de l'argent ou des marchandises.

Greenfield	
Sauvé, J. B.	Larue & Cloutier, Ltée 15
	Joliette
Merchants Biscuit Co.	McBride, J. T. 36
Malo, Jos.	Richer, J. 32
	Lachine
Aquin, M. J.	Richares, J. A. T. 42
Robert, Dollard	Hoolahan, A., & Co. 22
	Lachute
Lefavre, E.	Shis, J. N., et al. 48
	Laprairie
Hen. Nap.	Pelletier, L. C. 35
	Longueuil
Galaise, C. G.	St-Mars & Cherrier 84
	Maisonneuve
Dansereau, J. A.	Martial, J. 33
Gamelin, W.	Short, J. M. 10
Rhéaume, Phidime H.	Mondou, Eusèbe 425
	Tremblay, Marcel
	Loranger, J. B. 8
Desjardins, Jos.	Perreault, E. 90
Williams, J. H.	Bernier, A. 6
Fullum, Nap.	Dubois, Z. Renv. 6
Gratton, Oswald	Fortin, P. 6
Robillard, Jos.	Fortin, P. 13
Francoeur, Emile	Dupuis, A. 17
	Montmagny
Bernier, Amédée	The National Packing Prov. Co. 4ème cl.
	Richmond
Bédard, D. F.	Pennsylvania Refining 8
	Rivière-du-Loup
Pelletier, Nap.	Pennsylvania Refining Co. of Canada 19
	St-Antoine
Laflamme, Amédée	Fecteau, (de E.) 10
	St-Constant
Patenaude, Arsène	Entreprise Foundry Co. 104
	St-Damase
Fortin, Thomas	Manson, Campbell Co., Ltd. 10
	St-Dominique
Charlebois, Pacifique	Campeau, J. 43
	St-Elzéar de Laval
Bergeron, Théophile	Ouimet, O. 61
	St-Eugène
Vallée, Eugène	Villeneuve, J. E. 15
	St-Eustache
Binette, Cyprien	Tremblay, L. 72
	St-François de Brompton
Levasseur, Z.	The National Packing Prov. Co. 40
	St-Germain de Grantham
Dionne, Edgar	Marcoux, Charles, & Fils 246
	St-Hyacinthe
Côté, Stanislas	Bastien (de A.) 5
	St-Lambert
Fauteux, Emery	Turbine, A. 16

THE LONDON AND LANCASHIRE LIFE ASSURANCE COMPANY

LIMITED

Emet des Polices d'Assurance-vie à des Taux Modérés sur Plans des plus Attrayants.

Pour renseignements, écrivez à

B. HAL BROWN

Gérant Général au Canada

164 rue St-Jacques, MONTREAL.

St-Robert	
Gratton, Oswald . . . Arcand, J. A.	40
Ste-Thérèse	
Kimpton, A. W. . . Brunel, J. L. E.	10
Saoga	
Lazarus, David L. . . Lande, S., et al	75
Sayabec	
Thibeault, Ludger	
Moody, M., & Son Co., Ltd.	18
Sherbrooke	
Loomis, Daniel Gordon	
Loomis, Edouard	
Loomis, Frederic	
Charlevoix, J. E.	245
Terrebonne	
Forget dit Despatie, Art.	
Sasseville, E. L.	3
Tétreaultville	
Guyon, Emile Guyon, S. père cl.	
Verdun	
Aubertin, O. Dansereau, Geo.	204
Haywood, Geo. Stelson, J.	10
Lavoie, Nap. Duval, Ad.	104
Prud'homme, Arthur . Rivet, Elias	182
Ville St-Paul	
Charbonneau, Bruno Gosselin, O.	24
Westmount	
Veuve Stroud, Chs	
Shapiro (De E., et vir.)	49
Suckling, Hedley M.	
The G. A. Holland & Son Co.	33
Coates, H. F. Corbeil, H.	84
Grant, Chs Munro, A.	16
Wyman	
Veuve de John J. Muldoon & John Morrison & James H. Young International Harvester Co. of Am.	60

bre de 12, nécessiteront une dépense estimée à \$7,785.

La répartition des permis accordés pendant la semaine se fait comme suit par quartiers:

Bordeaux, 1 permis	\$ 500
Delorimier, 6 permis	11,900
Duvernay, 2 permis	850
Est, 2 permis	1,800
Hochelaga, 9 permis	20,000
Lafontaine, 1 permis	400
Laurier, 2 permis	2,200
N.-D. de Grâce, 1 permis	3,500
Rosemont, 2 permis	1,900
St-André, 1 permis	1,200
Ste-Anne, 2 permis	11,910
Ste-Cunégonde, 1 permis	6,000
St-Denis, 13 permis	11,800
St-Henri, 1 permis	30,900
St-Jean-Bte, 4 permis	20,000
St-Joseph, 1 permis	35
St-Laurent, 3 permis	7,025
St-Louis, 4 permis	3,025
Ste-Marie, 2 permis	3,100

Permis de construire à Montréal

Rue St-Antoine, près Bourget, quartier St-Henri, répar. à une manufacture, 5 étages, 2e classe, agrandir en profondeur, concrète; coût prob. \$30,900. Propriétaire, Imperial Tobacco Co. of Canada, Limited, 900 St-Antoine. Architecte, N. C. Cameron; entrepreneurs, Church, Ross & Co. (243)

Rue St-Denis, près De Fleurimant, quartier St-Denis, 1 maison, 1 logement, 3e classe; coût prob. \$4,000. Propriétaire, H. B. Blanchard, 1825 St-Denis. (244)

Rues Marie-Anne et Parthenais, près Rachel, quartier DeLorimier, 1 maison, 2 logements, 3e étage, 3e classe; coût prob. \$3,000. Propriétaire, Aug. Courtois, 1192 Marie-Anne. (245)

Rue Notre-Dame, quartier Ste-Cunégonde, 1 bureau, 3e étage, 2e classe; coût prob. \$6,000. Propriétaires, Montreal Rolling Mills Co., Notre-Dame Ouest. (246)

Avenue Kinkora, quartier St-André, répar. à une bâtisse, 3 étages, 2e classe; coût prob. \$1,200. Propriétaire, F. Hamilton, 21 Kinkora Ave. (247)

Rue Nicolet, quartier Hochelaga, 1 maison, 2 logements, 2 étages, 3e classe; coût prob. \$2,000. Propriétaire, A. Massé & Cie, 176 Valois. (248)

Rue Clark, près Bernard, quartier Laurier, 1 maison, 2 logements, 2e étage, 3e classe; coût prob. \$2,000. Propriétaire, Dame Z. Valade, 1767 St-Urbain. (249)

Rues Ontario et Moreau, près Marie-Anne, quartier Hochelaga, répar. à une bâtisse et un magasin, 5 logements, 2e étage, 3e classe; coût prob. \$2,200. Propriétaire, Succ. Mount, 1300 Notre-Dame. (250)

Rue Wellington, près Dalhousie, quartier Ste-Anne, 1 manufacture, 2 étages, 2e classe; coût prob. \$3,910. Propriétaire, Jos. Lacroix, 74 Wellington. (251)

Rue St-André, près Côte St-Michel, quartier St-Denis, 1 maison, 1 logement, 1 étage, 3e classe; coût prob. \$500. Propriétaire, A. Mainguy, 1314 Ontario Est. (252)

Rue Sanguinet, quartier St-Denis, 1 maison, 1 logement, 1 étage, 3e classe; coût prob. \$500. Propriétaire, P. Therrien, 970 Colonial. (253)

Rue Beaubien, quartier Laurier, 1 hangar, 2 étages, 3e classe; coût prob. \$200. Propriétaire, Jos. Perron, 2595 St-Hubert. (254)

7e Avenue, près rue Holt, quartier Rosemont, 1 maison, 2 logements, 2 étages, 3e classe; coût prob. \$1,400. Propriétaire, Oscar Chénier, 127 Hogan. (255)

Rue Champlain, près Desjardins, quartier Rosemont, 1 maison, 1 logement, 1 étage, 3e classe; coût prob. \$500. Propriétaire, Alex. McLean, 421, 6e Ave, Rosemont. (256)

Grand Boulevard, près Chemin Lachine, quartier Notre-Dame de Grâce, 1 maison, 2 logements, 2 étages, 3e classe; coût prob. \$3,500. Propriétaire, Dame J. C. Choquette, 83 Boyer. (257)

Rue St-Georges, près Dorchester, quartier St-Laurent, 2 maisons, 6 logements, 3 étages, 2e classe; coût prob. \$7,000. Propriétaire, Hyacinthe Côté, 266 St-Georges. (258-259)

Rue Ste-Catherine, près Desery, quartier Hochelaga, 4 maison, et 4 magasin, 4 logements, 3 étages, 2e classe, façade en brique solide; coût prob. \$14,000. Propriétaire, R. A. & E. H. Girard, 1689 Ste-Catherine Est. (260, 261, 262, 263)

Rue Moreau, près Ontario, quartier Hochelaga, 1 maison, 1 étage, 2e classe; coût prob. \$500. Propriétaire, M. Gaumont, 311 Duquette. (264)

Rue Molson, près Iberville, quartier St-Denis, 1 maison, 1 logement, 1 étage, 3e classe; coût prob. \$300. Propriétaire, Chs C. Clark, 991 Desery. (265)

Rue Des Erables, près St-Jérôme, quartier DeLorimier, 1 maisonnet 1 écurie, 1 logement, 2 étages, 3e classe; coût prob. \$2,400. Propriétaire, Paul Beaudry, 480 Marquette. (266, 267)

Rue Parthenais, près Ontario, quartier Ste-Marie, 1 manufacture, 2 étages, 3e classe, façade bois et brique; coût prob. \$3,000. Propriétaire, Guertin & Bouchard, rue Parthenais. (268)

Rue Simard, quartier DeLorimier, 1 maison, 2 étages, 2e classe; coût prob. \$2,000. Propriétaires, Imperial Oil Co., Board of Trade Bldg. (269)

Rue Alma, près Beaubien, quartier St-Denis, 1 maison, 1 logement, 2 étages, 3e classe; coût prob. \$300. Propriétaire, Dame H. Dyotte, 701 Alma. (270)

Rue Chabot, près Gilford, quartier DeLorimier, 1 maison, 2 logements, 2 étages, 3e classe; coût prob. \$2,500. Propriétaire, A. Paré, 1171 Simard. (271)

Rue Notre-Dame Est, près Bonsecours, quartier Est, répar. à 6 logements et 3 magasins, bâtisse 3 étages, 2e classe; coût prob. \$800. Propriétaire, Succ. Jean Leclaire, 78 Durocher. (272)

Rue St-Denis, près DeMontigny, quartier St-Louis, répar. à un logement et 1 magasin, bâtisse 3 étages, 2e classe, baisser le plancher et faire des vitrines; coût prob. \$1,200. Propriétaire, Dlle A. S. Scott. (273)

Rue St-Dominique, près (en arrière) Prince-Arthur, quartier St-Louis, 1 maison, (atelier de tailleur), 1 étage, 3e classe; coût prob. \$1,500. Propriétaire, A. Brofstein, 3 Ave Hôtel-de-Ville. (274)

Rue Parc Lafontaine, près Christophe-Colomb, quartier Duvernay, 1 maison, 3 étages, 3e classe; coût prob. \$800. Propriétaire, Wm. Rochon, 454 Parc Lafontaine. (275)

Rue Duverin, près Beaubien, quartier St-Denis, répar. 1 logement, bâtisse à 1 étage, 2e classe; coût prob. \$500. Propriétaire, T. Lefavre, 1731 Dufferin. (276)

Rue St-André, près Rachel, quartier Duvernay, 1 hangar, 2 étages, 3e classe; coût prob. \$50. Propriétaire, Eloi Blondin, 1123 St-André. (277)

Rues St-Hubert et St-Christophe, près Marie-Anne, quartier St-Jean-Baptiste, 4

La Construction

SEMAINE TERMINEE LE 11 MARS 1911

Le nombre des permis de construction augmente; il est, pendant la semaine sous revue, de 58, soit une augmentation de 9 sur la semaine précédente; mais c'est surtout au point de vue du coût de la construction qu'il y a progrès; au lieu de \$86,605 indiquée la semaine antérieure, il est maintenant porté à \$138,045.

Il est vrai qu'il y a un permis pour une somme assez importante, \$30,900, représentant le coût des agrandissements que va faire à sa manufacture l'Imperial Tobacco Co. Le permis isolé le plus important ensuite est pour un entrepôt à 4 étages, rue St-Paul, du coût de \$8,000. Nous notons encore: un permis accordé à la Montreal Rolling Mills pour une bâtisse à 3 étages devant servir de bureaux au coût de \$6,000; 1 manufacture à 2 étages du coût de \$3,910, une autre de \$3,000, 1 ateler de \$1,500 et 1 magasin devant coûter \$1,000.

Dans les permis de construction, il en est 3 pour écuries au coût total de \$1,000 et 2 pour hangars devant coûter \$250.

Les permis pour maisons d'habitation sont au nombre de 34 et comportent 34 maisons avec un ensemble de 56 étages et 4 magasins pour une dépense probable de \$74,700.

Les permis pour réparations, au nom-

maisons, 12 logements, 3 étages, 3e classe, façade en pierre et brique; coût prob. \$200. Propriétaire, Joël Lanctot, 330 Mont-Royal Est. (278, 279, 280, 281)

Rue Sanguinet, près Lagauchetière, quartier St-Louis, répar. 2 logements, bâtisse à 2 étages, 2e classe; coût prob. \$200. Propriétaire, T. R. Barbeau, 55 Sanguinet. (282)

Rue Iberville, près DeFleurimont, quartier St-Denis, 1 maison, 1 logement, 2 étages, 3e classe; coût prob. \$400. Propriétaire, H. Marcoux, 1336 St-André. (283)

Rue Iberville, près DeFleurimont, quartier St-Denis, 1 maison, 1 logement, 1 étage, 3e classe; coût prob. \$400. Propriétaire, F. Sottiaux, 1335 St-André. (284)

Rue Iberville, près DeFleurimont, quartier St-Denis, 1 maison, 1 logement, 1 étage, 3e classe; coût prob. \$300. Propriétaire, C. Sottiaux, 1336 St-André. (285)

Rue Simard, près Mont-Royal, quartier DeLorimier, 1 maison, 3 logements, 2 étages, 3e classe, façade en brique romaine; coût prob. \$2,000. Propriétaire, L. S. Beauregard, 1249 Simard. (286)

Rue St-Paul, quartier Ste-Anne, 1 entrepôt, 4 étages, 2e classe, façade en brique et pierre romaine; coût prob. \$8,000. Propriétaire, T. S. Vipond & Cie, 131 Carré Youville. (287)

Rue Huntley, près Bélanger, quartier St-Denis, 1 maison, 2 logements, 2 étages, 3e classe; coût prob. \$2,300. Propriétaire, Victor Harnois, 1215 Huntley. (288)

Rue DeMontigny Est, près Parthenais, quartier Ste-Marie, répar. 1 logement, bâtisse à 1 étage, 3e classe; coût prob. \$100. Propriétaire, Ed. L'Heureux, 877 Ste-Catherine Est. (289)

Rue Wurtele, près Forsyth, quartier Hochelaga, 1 écurie, 2 étages, 3e classe; coût prob. \$300. Propriétaire, R. Bohémier, 206 Frontenac. (290)

Rue Inspector, près St-Jacques, quartier St-Joseph, répar. 1 logement, bâtisse 2 étages, 3e classe; coût prob. \$35. Propriétaire, R. Duncan, rue St-Jacques. (291)

Avenue des Pins, près St-Laurent, quartier St-Laurent, répar. à 1 logement, bâtisse à 1 étage, 3e classe; coût prob. \$25. Propriétaire, M. Tritt, 24 Mitcheson. (292)

Rue Gaspé, près 31e Avenue, quartier St-Denis, 1 maison, 1 logement, 1 étage, 3e classe; coût prob. \$800. Propriétaire, Sam. Warren, 31 Ave de Gaspé. (293)

Boulevard St-Laurent, près du Marché, quartier St-Louis, répar. à 1 logement, bâtisse 3 étages, 2e classe, (refaire une cheminée); coût prob. \$125. Propriétaire Soc. d'Administration Générale, 35 St-Jacques. (294)

Rue Marquette, près des Carrières, quartier St-Denis, 1 maison, 2 logements, 2 étages, 3e classe; coût prob. \$1,200. Propriétaire, P. Rousseau, 941 Marquette. (295)

Rue Ontario Est, près St-Christophe, quartier Lafontaine, répar. à 1 logement, bâtisse à 2 étages, 2e classe, (ajouter un logement); coût prob. \$400. Propriétaire, Dame L. A. Roy, 451 Ontario Est. (296)

Rue Notre-Dame Est, quartier Est, répar. à 1 magasin, bâtisse à 4 étages, 2e classe (poser un ascenseur et faire de plus grands châssis et faire un bureau en haut); coût prob. \$1,000. Propriétaire, Thos. M. Morgan, 370 Wood Ave., Westmount. (297)

Rue Letellier, près Viel, quartier Bordeaux, 1 maison, 2 étages, 3e classe; coût prob. \$500. Propriétaire, Osias Crevier, Cartierville. (298)

Rue Hogan, près Sherbrooke, quartier Hochelaga, 1 magasin, 2 étages, 3e classe; coût prob. \$1,000. Propriétaire, V. Monette, 289 Hogan. (299)

Rue des Carrières, quartier St-Denis, 1 écurie, 2 étages, 3e classe; coût prob. \$300. Propriétaire, Jos. Martineau, 285a Des Carrières. (300)

Ventes par le Shérif

Du 20 au 25 Mars 1911

District de Beauce

—Alfred Nolet vs Alleyn Taschereau, et al.

Canton de Broughton—Droits de mine sur le No 13, du 8e rang.

Vente à la porte de l'église de la paroisse du Sacré-Coeur de Jésus, le 21 mars, à 11 hrs a.m.

District de Beauharnois

—Onésime Longtin, failli et Napoléon St-Amour, curateur.

Salaberry de Valleyfield—1° Moitié indivise du lot No 200 avec moitié indivise des bâtisses; 2° moitié indivise des lots 666, 667 et 668 avec moitié indivise des bâtisses; 3° Bâtisses sur le lot de terre No 746.

Vente au bureau du Shérif de Salaberry de Valleyfield, le 22 mars, à 11 hrs a.m.

District de Chicoutimi

—Ludger Alain vs Louis Joseph Savard. Chicoutimi—Lot No 278 avec bâtisses et dépendances.

Vente au bureau du Shérif de Chicoutimi, le 20 mars, à 10 hrs a.m.

District de Kamouraska

—Paul H. Pelletier vs Joseph Bossé. Saint-Louis du Ha! Ha!—1° Tous les droits de réméré et de possession sur les lots 3, 4, 17 et 18; 2° Lot No 25 du 1er rang du canton Cabano, avec camp et étable, etc.

Vente à la porte de l'église de Saint-Louis du Ha! Ha! le 22 mars, à 11 hrs a.m.

District de Montréal

—Dame Adéline Lafleur vs Albert Michaud.

Montréal—Lot de terre 1-276 du village Saint-Jean-Baptiste, rue Marie-Anne, avec maison.

Vente au bureau du Shérif de Montréal, le 23 mars, à 10 hrs a.m.

—Edouard Lefebvre de Bellefeuille vs Dame Marie Aurélie Idylle Gareau.

Montréal—Un terrain rue Barré, No 1220 du quartier Sainte-Anne.

Vente au bureau du Shérif de Montréal, le 23 mars, à 10 hrs a.m.

District de Saint-François

—Lewis H. Huckins, et al vs Fred. Rickard.

Beebe Plain—Morceau de terre, partie du lot No 134 avec bâtisses.

Vente à la porte de l'église de la paroisse du Sacré-Coeur de Jésus, le 21 mars, à 10 hrs a.m.

District de Trois-Rivières

—Frederic Fulton Farmer vs The Wheat City Flour Mills Co.

Trois-Rivières—Lot de terre No 797, moins une lisière, avec maison, etc.

Vente au bureau du Shérif, à Trois-Rivières, le 22 mars, à 10 hrs a.m.

LA LOI LACOMBE

Semaine terminée le 13 mars.

Employés.	Employeurs.
Berthiaume, D.	M. S. Ry. Co.
Bergeron, Jos.	A. Chaput
Bantof, Elizabeth	J. A. Mireault
Carter, Harry	Canadian Rubber Co.
Gagnon Gustave	Montréal-Est
Poirier, Auzone	Can. Car Co., Ltd.

Assurances

AVANTAGES DE LA PROFESSION D'AGENT D'ASSURANCE

Pendant le mois de juin, les collègues rendent leur liberté à des milliers de jeunes gens, dont l'intelligence et les études qu'ils viennent de faire forment un fond excellent pour le développement de bons vendeurs de polices d'assurance sur la vie. Ces collègues ont développé chez les étudiants un certain degré de confiance en eux-mêmes et ont probablement conféré à leurs diplômés un certificat de distinction, mais ces honneurs n'assurent pas le succès dans une carrière quelconque, sans une expérience pratique des affaires.

Peu importe la préparation subie pour un genre de travail spécial; la connaissance des hommes et la confiance en soi-même sont des choses précieuses dans tout champ d'activité. Le jeune homme sortant du collège, qui se rend compte qu'il sera bientôt livré à ses propres ressources, ne peut pas trouver de meilleures occasions pour son bénéfice social et matériel que celles qui lui sont offertes par la vente de l'assurance-vie, où le manque d'expérience n'est pas un obstacle absolu au succès immédiat. Le seul capital requis est l'intelligence et l'énergie. Dans d'autres occupations, il faut en étudier les rudiments et, partant du bas de l'échelle, avancer lentement à mesure que les occasions se présentent; mais l'agent d'assurance sur la vie peut se mettre en évidence dans l'espace d'un an par la force de sa personnalité, en travaillant systématiquement dans le monde de ses connaissances.

Le jeune avocat attend la clientèle, le jeune médecin attend que les malades se présentent. D'autre part, l'agent d'assurance va à la recherche des affaires et, par une publicité judicieuse, s'attire plus sûrement l'approbation de ses confrères et se crée des occasions d'avancement rapide, sous de moindres restrictions. Tout ce qu'il gagne lui est payé, et rien ne l'empêche de gagner tout ce qu'il est capable de gagner.

JOURNAL DE LA JEUNESSE

Sommaire de la 1995ème livraison (25 février 1911)—La Revanche d'Absalon, par Albert Cim.—Le Commerce et l'Industrie de l'ivoire.—Les secrets de la prestidigitation: La boîte aux dés, par Saint-Jean l'Escap.—La petite Cosaque, par Jules Borrius.—Le nettoyage d'une grande ville, par Daniel Bellet.

Abonnement—France: Un an, 20 fr.; six mois, 10 fr. Union Postale: Un an, 22 fr.; six mois, 11 fr.

Le numéro: 40 centimes.

Hachette & Cie, boulevard Saint-Germain, 79, Paris.