

PAGES  
MANQUANTES

**Qualité Insurpassable—**  
**— et Quantité plus Forte.**

Voilà la proposition qui fait des **Fèves Cuites au Four "Quaker"** une de vos lignes les plus actives et les plus profitables

Les boîtes nouveau genre (grandeur de famille 3's), de

**Fèves Cuites au Four**  
**"Quaker"**

contiennent plus de fèves que les boîtes plates 3's, et leur qualité est **Supérieure**. Toutes les fèves de la marque "Quaker" sont les plus belles qui soient cueillies à la main et cultivées dans le voisinage de nos manufactures. Nos procédés sont les plus modernes et les plus efficaces qui soient connus. Et nous faisons particulièrement attention à la qualité et à la pureté de toutes les sauces et épices employées.

Vous pouvez recommander les Fèves Quaker aussi fortement qu'il vous plaira—chaque boîte soutiendra votre recommandation.

*Demandez à votre fournisseur la marque Quaker.*

**DOMINION CANNERS, Limited**  
 Hamilton,            :: :: ::            **Canada.**

PRIX COURANTS.

Dans la liste qui suit, sont comprises uniquement les marques spéciales de marchandises dont les maisons indiquées, en caractère noirs, ont l'agence ou la représentation directe au Canada, ou que ces maisons manufacturent elles-mêmes. Les prix indiqués le sont d'après les derniers renseignements fournis par les agents, représentants ou manufacturiers eux-mêmes.

WALTER BAKER & CO., LTD.



Registered, U.S. Pat. Off.

Chocolat, Prime, No 1, bte 12 lbs, pains de 14 lb. et 12 lb	La lb.	0 35
Chocolat à la Vanille, bte de 6 lbs		0 44
German's Sweet, boîte de 6 lbs		0 26
Breakfast Cocoa, bte de 15, 14, 12, 1 et 5 lbs		0 41
Cracked Cocoa, bte de 12 lb, bte de 12 lbs, Ex sac de 6 lbs		0 32
Chocolat sucré, Caracas, bte de 6 lbs		0 32
Falcon Cocoa (Soda chaud ou froid), boîtes de 1 lb		0 38
Caracas Tablets, 100 paquets, 5 noués ensemble	la bte	3 00
Chocolat sucré, Auto, bte de 6 lbs		0 32

Ces prix sont F.O.B. Montréal

BRODIE & HARVIE,  
Montréal.

Farines préparées de Brodie	la doz.	
Red XXX	pqts de 6 lbs.	3 10
Red XXX	pqts de 3 lbs.	1 60
Crescent	pqts de 6 lbs.	2 90

Crescent	pqts de 3 lbs	1 50
Superb	pqts de 6 lbs	2 70
Superb	pqts de 3 lbs	1 40
Buckwheat	pqts de 3 lbs	1 60
Buckwheat	pqts de 6 lbs	3 10
Griddle Cake	pqts de 3 lbs	1 60
Griddle Cake	pqts de 6 lbs	3 10
Caisnes contenant 3 doz., paquets de 6 lbs ou 2 doz paquets 3 lbs, 20c. chaque.		

L. CHAPUT, FILS & CIE,  
Montréal

Thé Noir Ceylan "Owl"	La lb.	
No 5. 1 lb. 30 lbs. par cse		20c
No 5. 1/2 lb. 30 lbs. par cse		21c
No 10. 1 lb. 30 lbs. par cse		26c
No 10. 1/2 lb. 30 lbs. par cse		27c
No 15. 1 lb. 30 lbs. par cse		32c
No 15. 1/2 lb. 30 lbs. par cse		33c
No 30. 1 lb et 1/2 lb. 30 lbs par cse		40c
Thé Vert Ceylan "Owl"	La lb.	
No 5. 1 lb. 30 lbs. par cse		20c
No 5. 1/2 lb. 30 lbs. par cse		21c

CHURCH & DWIGHT

Soda Cow Brand



Caisse, 60 paquets de 1 lb., \$3.00  
Caisse, 120 paquets de 1-2 lb., \$3.00  
Caisse, 30 pqts 1 lb et 60 pqts 1-2 lb., \$3.00

Caisse de paquets de 5c. contenant 96 paquets, \$3.00.

WILLIAM CLARK,  
Montréal.

Conserves	La doz	
Vlendes assorties		2 00
Compressed Corned Beef	1s	2 00
Compressed Corned Beef	2s	3 35
Lunch Ham	1s	2 25
Lunch Ham	2s	3 50
Ready Lunch Beef	1s \$2.00	2s 3 00
Geneva Sausage	1s 2.50	2s 4 25
English Brawn	1s 1.90	2s 3 15
Boneless Pigs Feet	1s 1.90	2s 3 15
Sliced Smoked Beef	1s 1.50	1s 2 50
Roast Beef	1s 2.00	2s 3 25
Ready Lunch Loaves, Veau		
Jambon, Boeuf, assortis	1s	1 50
Dito	1s	2 00
Boeuf Bouilli	1s	2 00
Boeuf Bouilli	2s	3 25

PURITY, MEDALLION,  
THREE STARS,

Trois Marques  
de Farine sur lesquelles on  
peut compter.

WESTERN CANADA FLOUR MILLS CO., Limited  
TORONTO, MONTREAL, ST-JOHN, N. B. WINNIPEG, BRANDON.



Cold Storage

Circulation d'air froid et rec. ventilation parfaite, Température appropriée à la nature des produits à conserver.

Conservation d'après les méthodes scientifiques les plus approuvées de

Beurre, Fromage,  
Oeufs, Fruits.

Coin des rues des Sœurs Grises et William, MONTREAL.

O. M. GOULD, Gérant.

Vendez le Saindoux de Qualité, qui donne satisfaction.

Saindoux Composé de Lainé

Il n'y en a pas de plus fin. Garanti exempt d'eau.

THE LAING PACKING & PROVISION CO., Limited, RUE MILL, MONTREAL.

EN ECRIVANT AUX ANNONCEURS, CITEZ "LE PRIX COURANT"

# Le Temps des Fêtes

Etes-vous prêt à faire face à l'augmentation de la VENTE, à l'occasion des Fêtes de Noël et du Jour de l'An ? Il y a profit pour vous et satisfaction certaine pour vos clients à acheter des produits de marque universellement connus. Faites votre choix dans les marques suivantes dont nous garantissons la haute qualité :

## Champagne PIPER-HEIDSIECK

Le Premier entre Tous.

## Scotch & Irish Whiskies Mitchell

Les Meilleurs Produits des Distilleries d'Ecosse et d'Irlande.

## Sherry Diez Hermanos

Le Vin de Choix du Pays ensoleillé d'Espagne.

## Clarets & Sauternes

Des Celliers du Château de Vigneau & Cambours.

## Miller "HIGH LIFE" Lager

Une Bière de choix pour les connaisseurs.

## Ginger Ale "TRAYDER"

Le préféré parmi les Ginger Ales Importés.

## Cognac "Ph. RICHARD"

Un Cognac Authentique et Pur, fabriqué avec des Vins de Choix.

## Gin "GOLD FINCH"

Une Liqueur portant la garantie exclusive des Autorités de Schiedam.

## Vins de Bourgogne

Des Caves fameuses de Morin Père et Fils.

## VIN DE PORT de la Real Companhia Vinicola

Ce qu'il y a de mieux sur le marché.

## Liqueurs GARNIER

Les célèbres Liqueurs Françaises, Pures et de Qualité Supérieure.

## Eau de Table "SUN RAY"

Une Eau de Source Pure et Limpide comme le Cristal.

## RYE WISER

Nous avons encore quelques caisses de la production de 1895. Aucune autre distillerie n'est capable de vous offrir un aussi vieux Rye. Le Rye "RED LETTER" est toujours le grand favori, le type de qualité partout.

Nous cotons les plus bas prix sur ces produits de qualité.

Demandez nos cotations, elles vous intéresseront.

Pour toutes informations, écrivez, téléphonez ou télégraphiez à nos frais.

# LAPORTE, MARTIN & CIE, Limitée.

Epiceries, Vins et Liqueurs en Gros,

## MONTREAL.

Boeuf Bouilli . . . . . 6s 13.00

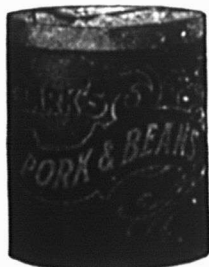
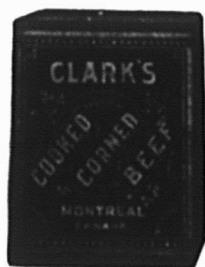

Pork and Beans, sauce tomates 1s 0.60  
 Pork and Beans, sauce tomates 2s 0.90  
 Pork and Beans, sauce tomates boîtes plates . . . . . 3s 1.00  
 Pork and Beans, boîtes hautes, sauce tomates . . . . . 3s 1.25



Pork and Beans, Plain . . . . . 1s 0.60  
 Pork and Beans, Plain . . . . . 2s 0.90  
 Pork and Beans, Plain, boîtes plates . . . . . 3s 1.00  
 Pork and Beans, boîtes hautes, Plain . . . . . 3s 1.25  
 Pork and Beans, sauce Chili 1s 0.60  
 Pork and Beans, sauce Chili 2s 0.90  
 Pork and Beans, sauce Chili 3s 1.00  
 Ox Tongue (whole) . . . . . 1½s 7.50

Ox Tongue (whole) . . . . . 2s 8.50  
 Ox Tongue (whole) . . . . . 2½s 9.50  
 Jellied Veal . . . . . 2s 3.00  
 Gelées de Bouillon . . . . . 2s 3.50  
 Gelées de Bouillon . . . . . 6s 10.00

**Potted Meats La doz.**

Ham, Tongue, Beef and Veal: ½s 0.50 ½s 1.00  
 Tongue, Ham and Veal . . . . . ½s 1.20  
 Veal and Ham, pâtés . . . . . ½s 1.10  
 Pâtés de Foie . . . . . ½s 0.95  
 " . . . . . ½s 1.35

**Soupes La doz.**

Chicken . . . . . pqts. 1.10  
 Chicken . . . . . pqts. 3.00  
 Mulligatawnay, Oxtail, Kidney Tomato, Vegetable, Mock Turtle, Consommé, Pois . . . . . pqts. 1.00  
 Dito . . . . . pqts. 2.00

**Mince Meat La doz.**

(Tins fermées hermétiquement). La doz.  
 1s \$1.00, 2s 1.95, 3s 3.00, 4s 4.00, 5s 5.00

**Plum-Pudding**

Anglais . 1s 1.50  
 Plum-Pudding, Anglais . 2s 2.00



Boeuf fumé en tranches "Inglass" . . . . . ½s 1.50  
 Boeuf fumé en tranches "Inglass" . . . . . ½s 2.10  
 Boeuf fumé en tranches "Inglass" . . . . . 1s 3.35

J. M. DOUGLAS & CO.

Montréal.



Blous à laver La lb.  
 "Blueol", boîtes 10 lbs., 50 ppts de 4 carrés 1.50  
 "Sapphire", boîtes de 14 lbs. ppts de 1, lb. 1.25  
 "Union", boîtes de 14 lbs. ppts de ½ et 1 lb. 1.00

The EDWARDSBURG STARCH CO., Ltd

Montréal

**Sirops de Table**

**Marque "Crown".**  
 Quarts (700 livres) . . . . . lb. 0.034  
 1-2 quarts (350 livres) . . . . . lb. 0.034  
 1-4 quarts (175 livres) . . . . . lb. 0.034  
 Seaux de 38 1-2 lbs. . . . . le seau 1.70  
 Seaux de 25 lbs. . . . . le seau 1.20  
 Canistres 2 lbs., 2 doz. à la cse, cse 2.25  
 Canistre 5 lbs., 1 doz. à la cse, cse 2.60  
 Canistre 10 lbs., ½ doz. à la cse, cse 2.50  
 Canistre 20 lbs., ¼ doz. à la cse, cse 2.45  
**Marque "Lily White".**  
 Canistres 2 lbs., 2 doz. à la cse, cse 2.50  
 Canistres 5 lbs., 1 doz. à la cse, cse 2.85  
 Canistres 10 lbs., ½ doz. à la cse, cse 2.75  
 Canistres 20 lbs., ¼ doz. à la cse, cse 2.70  
**Marque "Beaver" (Goût d'Erable)**  
 Canistres 2 lbs., 2 doz. à la caisse 3.50  
 Canistres 5 lbs., 1 doz. à la caisse 4.00  
 Canistres 10 lbs., ½ doz. à la caisse 3.95  
 Canistres 20 lbs., ¼ doz. à la caisse 3.90

# CONCOURS DE VOLAILLES

# \$100 EN OR

Pour la Meilleure Exhibition de  
**Dindes, Poulets, Canards et Oies**

Juge : PROFESSEUR FRED C. ELFORD,  
 du Collège d'Agriculture McDonald.

Ecrivez pour obtenir renseignements  
 et blancs d'entrée.

**GUNN, LANGLOIS & CIE, Limitee,**  
 MONTREAL, P. Q.

Maison principale au Canada de  
 Denrées et de Volailles.

On Devrait Appuyer Spécialement sur  
 le fait que

# SNAP

Fait son travail honnêtement!

Il n'y a pas de demi-mesure dans la manière dont  
 SNAP enlève tout vestige de goudron, crasse,  
 graisse, ou peinture des mains souillées. De plus,  
 il est antiseptique et fait du bien à la peau.

SNAP SE VEND EN TOUT TEMPS.

ESSAYEZ-LE.

SNAP  
 Company  
 Limited



Montréal,  
 P. Q.

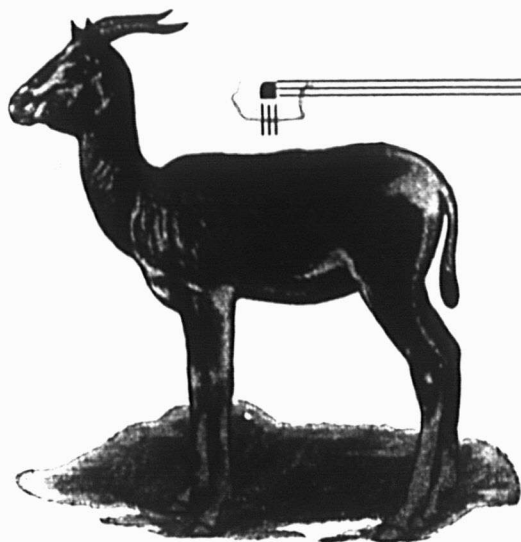

# Pâtes Alimentaires

*Paquets d'une livre ou vrac, Caisses 25 lbs.*

*Macaroni  
Vermicelle*

*Spaghetti  
Nouillettes*

*Coquillettes  
Alphabets*

*Pates Assorties  
Coudes*

## GAZELLE

*Paquets - - - 6½c.*

## TALBOT FRERES,

*Paquets 7½c. - - - - - Vrac 7c.*

## A. COURTINE & CIE.,

*Paquets 8c. - - - - - Vrac 7½c.*

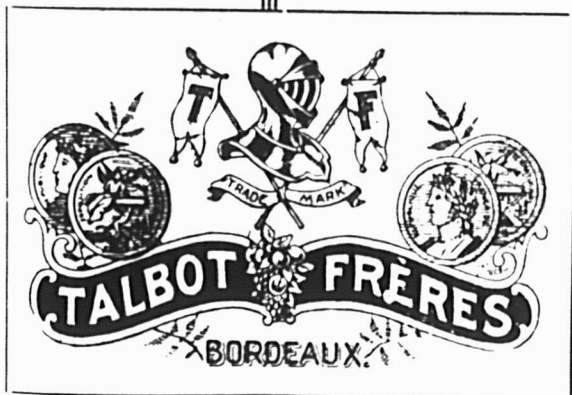

*Conditions : F. O. B. Montréal, - net 30 jours.*

## Hudon, Hébert & Cie, Limitée,

*Epiceries, Vins et Liqueurs*

### MONTREAL.

*Maison de gros Fondée en 1839.*



Empois de buanderie	La lb
No 1 Blanc ou Bleu, cartons 3 lbs.	0.06½
No 1 Blanc ou Bleu, cartons 4 lb.	0.06½
No 1 Blanc, barils et petits barils	0.05½
Canada Laundry (cse de 40 lbs)	0.05
Silver Gloss, btes à cuollisses, 6 lbs.	0.07½
Silver Gloss, canistres de 6 lbs.	0.07½
Kegs Silver Gloss gros cristaux	0.06½
Edwardsburg's Silver Gloss, paquets chromos de 1 lb.	0.07
Benson's Satine, cartons de 1 lb.	0.07
Canada White Gloss, ppts de 1 lb.	0.05½
Benson's Enamel, par boîte de 20 et 40 paquets	1.50 et 3.00
Empois de cuisine	
Benson's Celebrated prepared Corn, Boîtes de 20 et 40 lbs	0.07
Canada Pure Corn Starch, boîtes de 20 et 40 lbs.	0.06
Empois de riz "Edwardsburg"	
No 1 blanc, étiquette chromo, cartons de 1 lb.	0.10

N. K. FAIRBANK COMPANY.

Montréal



Prix du Saindoux  
Composé, Marque  
BOAR'S HEAD.

Tierces . . . lb.	0.11½
Demi-quarts, lb	0.12
Tinettes 60 lbs	
lb	0.12
Seaux en bois, 20 lbs	2.45
Chaudières, 20 lbs	2.35
Caisnes, 3 lbs	0.12½
Caisnes, 5 lbs	0.12½
Caisnes, 10 lbs	12½

E. W. GILLETT CO., LTD.,

Toronto, Ont.

Levain en Tablettes

"Royal."

Boîtes 36 paquets à

5c. . . . la boîte \$1.15

Lessive en Poudre de  
Gillett.

La cse

4 doz. à la caisse \$3.50

3 caisses . . . . 3.40

5 caisses ou plus . 3.35

Poudre à Pâte "Magic"

Ne contient pas d'alun.

La doz.

6 doz. de 5c. . . \$0.50

4 doz. de 4 oz. . . 0.75

4 doz. de 6 oz. . . 1.00

4 doz. de 8 oz. . . 1.30

4 doz. de 12 oz. . . 1.80

2 doz. de 12 oz. . . 1.85

4 doz. de 16 oz. . . 2.25

2 doz. de 16 oz. . . 2.30

1 doz. de 2½ lbs. . . 5.00

1 doz. de 5 lbs. . . 9.50

2 doz. de 6 oz. . . à

1 doz. de 12 oz. . . } La Cse

1 doz. de 16 oz. . . } \$6.00



Vendue en canistres seulement.  
Remise spéciale de 5% accordée sur les commandes de 5 caisses et plus de la Poudre à Pâte "Magic".

Soda "Magic"

No 1 caisse 60 ppts de 1 lb. . . 2.60

5 caisses . . . . 2.50

No 2 caisse 120 ppts de ½ lb. . . 2.60

5 caisses . . . . 2.50

No 3 caisse

30 ppts. de 1 lb. . . } \$2.60

et 60 ppts. de ½ lb. . . }

5 caisses . . . . \$2.50

No 5 caisse

100 ppts. de 10 oz 2.65

5 caisses . . . . 2.55

Crème de Tartre de

"Gillett"

La doz.

½ lb. ppts. (4 doz. dans

la caisse) . . . . \$ 90

½ lb. ppts. (4 doz. dans

la caisse) . . . . 1.80

La cse

4 doz ppts., ½ lb. . . { assor- } \$7.20

2 doz. ppts., ½ lb. . . { tis. }

La doz.

½ lb. canistres rondes, avec couver-

cles fermant à vis (4 doz. dans la

caisse) . . . . \$2.60

1 lb. canistres rondes, avec couver-

cles fermant à vis (3 doz. dans la

caisse) . . . . \$3.75

La lb

5 lb. canistres carrées (½ doz. dans

la caisse) . . . . 0.30

10 lb. boîtes en bois . . . . 0.27½

25 lb. seaux en bois . . . . 0.27½

100 lb. barils . . . . 0.25½

360 lb. barils . . . . 0.25

# Saumon Marque Quaker

Votre clientèle a besoin de conserves d'une haute catégorie uniforme. Vous ne pouvez pas vous permettre de servir des qualités inférieures à vos clients.

Un essai, et vous-même, ainsi que vos clients, insisterez pour avoir la MARQUE QUAKER.

MATHEWSON'S SONS, - - - EPICIERIERS EN GROS,  
202, RUE MCGILL, MONTREAL.

## Réfléchissez

à ce que signifient des lignes amenant de la clientèle ! Mettez en stock les

PIGKLES DE ROWAT

ET LA

SAUCE DE PATERSON,

et vous fortifierez matériellement la prise que vous avez sur votre clientèle

ROWAT & CO.

Distributeurs Canadiens :—Snowdon & Ebbitt, 325 Edifice Coristine, Montréal, Québec, Ontario, Manitoba et le Nord-Ouest ;  
F. K. Warren, Halifax, N. E. ; F. H. Tippet & Co., St. John, N. B. ; C. E. Jarvis & Co., Vancouver, C. A.



Envoyez-nous votre commande de Poissons Gelés pour les Avents. Nous en avons une quantité en mains.—Un autre stock va nous arriver. Prix les plus bas sur le marché.

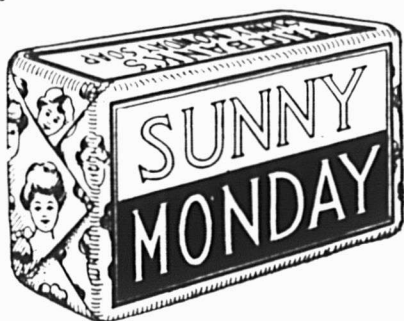

Le Savon de Buanderie

SUNNY  
MONDAY

fera le travail de deux barres de Savon de Buanderie ordinaire.

Le Savon de Buanderie Sunny Monday vous rapportera de plus grands profits et satisfera vos clients plus que tout autre Savon de Buanderie.

Manufacturé par

**THE N. K. FAIRBANK COMPANY,**  
MONTREAL, P. Q.



GUNN, LANGLOIS & Co., Limitée



Prix du saindoux composé, marque Easifirst.

Montréal.  
Teirces . . . . . 0.124  
Demi-quarts . . . . . 0.124  
Tinette, 60 lbs. . . . . 0.124

Seaux en bois, 20 lbs . . . . . 2.55  
Chaudières, 20 lbs . . . . . 2.45  
Caisnes, 3 lbs . . . . . lb. 0.134  
Caisnes, 5 lbs . . . . . lb. 0.134  
Caisnes, 10 lbs . . . . . lb. 0.13  
Palms moulés d'une livre . . . . . 0.134

A. HANDFIELD,

11 rue Bonsecours, Montréal.

Sucre d'érable composé, lb. . . . . 0.08  
Sirop d'érable composé, gal. . . . . 0.60

HUDON, HEBERT & CIE, LIMITEE,  
Montréal

Savon "Bon Ami".

Caisse de 3 doz. . . . . la doz. 1.19  
En lots de 5 grosses, . . . la grosse 13.40

IMPERIAL TOBACCO COMPANY OF  
CANADA, Limited

Cigarettes. . . . . Le 1000  
Richmond Straight Cut. . . . . 11.00  
Sweet Caporal . . . . . 8.50  
Athlete . . . . . 8.50  
Old Judge . . . . . 8.50  
New Light (tout tabac) . . . . . 8.50  
Sub-Rosa Cigarros (tout tabac) . . . . . 8.50  
Derby . . . . . 6.55  
Old Gold . . . . . 6.30  
Prince . . . . . 5.75  
Sweet Sixteen . . . . . 5.75  
Dardanelles ordinaires . . . . . 12.25

Dardanelles, bouts en liège ou en argent . . . . . 12.50  
Murad (turques) bouts en papier. . . . . 12.00  
Moguls, bouts en papier ou en liège. . . . . 12.00  
Yildiz (turques) . . . . . 15.00  
Yildiz Magnums, bouts en papier, en liège ou en or . . . . . 20.00  
Tabacs à cigarettes. . . . . La lb.

Puritan et B. C. No 1 . . . . . 1/12s 1.00  
Sweet Caporal . . . . . 1/13s 1.15  
Tabacs coupés. . . . . La lb.

Old Chum . . . . . 10s 0.79  
Lord Stanley, Tins 1-2 lb . . . . . 1.05  
Meerschaum . . . . . 10s 0.79  
Athlete Mixture, Tins 1-2 et 1-4 lb. . . . . 1.35  
Old Gold . . . . . 12s 0.95  
Seal of North Carolina . . . . . 12s 0.95  
Duke's Mixture (Cut Plug) . . . . . 0.82  
Old Virginia, pqts 1-2 et 1 lb. . . . . 0.72  
Duke's Mixture (Granulated). . . . .  
1-10s. Bags 5 lb. carton . . . . . 0.85  
Bull Durham. . . . .  
1-10 bags, 5 lb. carton . . . . . 1.25  
1-16 bags, 5 lb. carton . . . . . 1.25

IMPERIAL TOBACCO CO. OF CANADA,  
Limited, Montreal.  
(Empire Branch).

Tabacs à chiquer. . . . . La lb.  
Moose bars 5½ cuts to the lb., ½ butts 8 lbs . . . . . 0.40  
Snowshoe bars, 6½ cuts to the lb., Butts. 22 lbs., ½ butts., 11 lbs. . . . . 0.43  
Black Watch . . . . . 12s 0.45  
Black Watch . . . . . 6s 0.44  
Bobs . . . . . 6s et 12s 0.46  
Currency . . . . . 12s 0.46  
Old Fox . . . . . 12s 0.44  
Pay Roll . . . . . 7½s 0.56  
Tabacs à fumer. . . . . La lb.  
Empire . . . . . 6s et 12s 0.44

Rosebud . . . . . 6s 0.45  
Ivy . . . . . 6s 0.50  
Shamrock . . . . . 6s 0.45  
Tabac haché. . . . . La lb  
Great West (Sac) . . . . . 8s 0.59

HENRI JONAS & CIE,  
Montréal.

Extraits Culinaires. . . . . La doz  
1 oz. Plates. Triple concentré . . . . . 0.80  
2 oz. Plates. Triple concentré . . . . . 1.50  
2 oz. Carrées. Triple concentré . . . . . 1.75  
4 oz. Carrées. Triple concentré . . . . . 3.00  
8 oz. Carrées. Triple concentré . . . . . 6.00  
16 oz. Carrées. Triple concentré . . . . . 12.00  
2 oz. Rondes. Quintessence . . . . . 1.75  
2½ oz. Rondes. Quintessence . . . . . 2.00  
5 oz. Rondes. Quintessence . . . . . 3.50  
8 oz. Rondes. Quintessence . . . . . 6.00  
4 oz. Carrées. Quintessence. Bouchons éméral . . . . . 3.50  
8 oz. Carrées. Quintessence. Bouchons éméral . . . . . 7.00  
2 oz. Anchor . . . . . 1.00  
4 oz. Anchor . . . . . 1.75  
8 oz. Anchor . . . . . 3.00  
16 oz. Anchor . . . . . 6.00  
2 oz. Golden Star "Double Force" . . . . . 0.75  
4 oz. Golden Star "Double Force" . . . . . 1.25  
8 oz. Golden Star "Double Force" . . . . . 2.25  
16 oz. Golden Star "Double Force" . . . . . 4.25  
2 oz. Plates. Soluble . . . . . 0.75  
4 oz. Plates. Soluble . . . . . 1.25  
8 oz. Plates. Soluble . . . . . 2.25  
16 oz. Plates. Soluble . . . . . 4.25  
1 oz. London . . . . . 0.50  
2 oz. London . . . . . 0.75  
Extraits à la livre de . . . . . \$1.00 à 3.00  
Extraits au gallon de . . . . . \$6.00 à 24.00  
Mêmes prix pour Extraits de tous fruits.

Articles de vente sûre, toute l'année.

Apprenez à vos clients à ne pas acheter des biscuits en vrac, poussiéreux et qui sont loin d'être frais. Poussez la vente des Sodas à la Creme Jersey Fancy de McCormick les biscuits les plus fins qui existent, et faites de plus forts profits et attirez vous plus d'amis. Embaquetés uniquement en paquets de cinq et dix cents, pas de vente en vrac.



Cette vignette représente nos sodas à la Crème Jersey Fancy.

Les Biscuits de McCormick sont toujours croustillants, délicieux, satisfaisants. Une fois qu'ils sont introduits dans un ménage, cette famille n'en veut plus d'autres. Et notre publicité, avec la qualité rare que nous donnons à ces biscuits, rend la première vente facile.

AYEZ TOUJOURS CES BISCUITS EN STOCK

**MCCORMICK'S**  
OF LONDON

Comptez sur une prompte livraison de nos magasins à  
MONTREAL, OTTAWA, KINGSTON, HAMILTON, WINNIPEG, CALGARY



Il y a quelque chose dans le goût d'un Biscuit "Perfection," qui le distingue de tout autre Biscuit au Soda.

Cette différence est due d'abord à un meilleur mélange des ingrédients les plus choisis, puis à la meilleure cuisson du Biscuit dans des fours modernes et sanitaires.

Cette différence est protégée et préservée pour votre client par l'emballage du biscuit qui lui conserve effectivement sa fraîcheur et exclut toute poussière et toute malpropreté

Regarnissez  
Vos Stocks  
aujourd'hui  
même.

The Mooney Biscuit  
& Candy Co., Limited

STRATFORD et WINNIPEG.

Ne placez pas votre commande en "PAPETERIES" avant d'avoir consulté notre nouvel échantillonnage.

Les boîtes LAKME, ADELIA, VIOLETTES, ESTHER, FASHINABLE, TOILE DU MEXIQUE et MAPLE LEAF forment la plus avantageuse collection pour un MARCHAND qui désire donner ENTIERE SATISFACTION à sa clientèle et réaliser en même temps les plus GROS BENEFICES.

La CIE J. B. ROLLAND & FILS  
6 à 14, rue St-Vincent  
MONTREAL

LACAILLE, GENDREAU & CIE  
Successeurs de CHS. LACAILLE & CIE.  
EPICIERS EN GROS  
Importateurs de Mielasses, Sirops,  
Fruits Secs, Thés, Vins, Liqueurs,  
Sucres, Etc., Etc.  
Spécialité de Vins de Messe de Sicile  
et de Tarragone.  
329 Rue St-Paul et 14 Rue St-Dizier  
MONTREAL

LAKE OF THE WOODS MILLING  
CO., LIMITED  
Fabricants de Farine "FIVE ROSES"  
MEUNERIE A KEEWATIN  
Capacité 9000 barils par jour  
MEUNERIE A PORTAGE LAPRAIRIE  
Capacité 1500 barils par jour  
Capacité Totale 10500 barils par jour.  
Bureaux: MONTREAL, TORONTO,  
WINNIPEG, KEEWATIN,  
PORTAGE-LAPRAIRIE.

CHOCOLAT "Elite"  
Non Sucre  
DES EPICIERS  
Pour tous les  
Besoins de la Cuisine  
Tablettes de 4 lb.  
Fabriqué par  
JOHN P. MOTT & CO.,  
HALIFAX, N. S.  
J. A. TAYLOR, AGENT, MONTREAL

"LA FAVORITE"  
La Mine par excellence pour les poêles.  
Elle donne un lustre permanent,  
Ne tache pas les mains.  
CIRAGE COON  
La meilleure combinaison de cirage à chaussures, conserve le cuir et lui donne un lustre parfait.  
PROTECTORINE  
La meilleure graisse pour harnais, assouplit et conserve le cuir en le mettant à l'épreuve de l'eau  
Vernis "UNCLE SAM"  
Donne à la chaussure un brillant étincelant et durable.  
Ces produits sont en vente chez tous les Epiciers en gros. S'adresser au besoin à  
Uncle Sam Dressing Co. Lanoraie, P.Q.  
Représentants à Québec: BOIVIN & CRENIER  
63 RUE DALHOUSIE

Laurence & Robitaille  
MARCHANDS DE  
Bois de Sciage et de Charpente  
BUREAU ET CLOS  
Coin des rues Craig et St-Denis  
MONTREAL  
Bell Tél., Main 1488—Tél. des Marchands, 804  
CLOS AU CANAL  
Coin des rues William et Richmond  
Bell Tél., Main 3844

REGLISSE EN BATONS Y & S

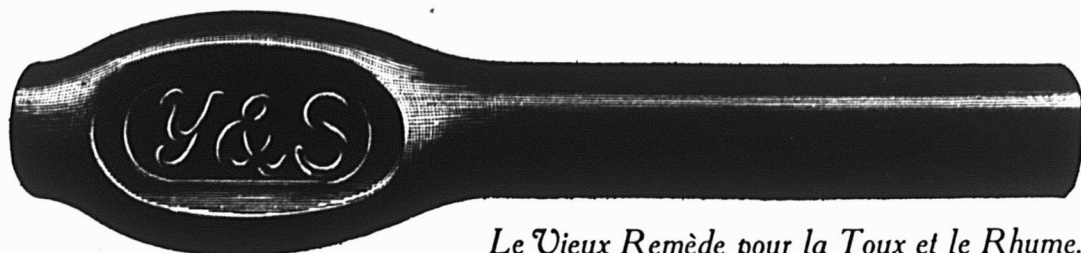

Le Vieux Remède pour la Toux et le Rhume.

Aussi: Gomme à Mâcher à la Réglisse Y & S.

RIEN N'EST AUSSI DÉLICIEUX.

FAITES PAR NATIONAL LICORICE COMPANY, MONTREAL

D  
E  
M  
A  
N  
D  
E  
Z

Y&S

D  
E  
M  
A  
N  
D  
E  
Z

Y&S

**Mr. le Marchand :—**

Etes vous satisfait de votre succès actuel ?

Si vous l'êtes, rien de ce que nous pouvons dire ne vous intéressera.

Si vous ne l'êtes pas, nous savons que ce que nous avons accompli pour d'autres **Forcera** votre attention.

Nous croyons qu'aucun marchand n'a le droit d'être satisfait de son succès actuel, ni ne peut l'être, quelque grand que ce succès puisse être.

Pendant des années, nous avons consacré notre pensée, notre énergie et notre habileté à la production de ce que nous considérons comme la Spécialité la plus splendide qui ait jamais été placée sur le marché Canadien, dans la ligne des Bonbons.

"**Chocolat Bordo**" voilà son nom.

"**Bordo**" forme une **seule** ligne de chocolat (non assortie) Un seul genre, **une seule saveur**, mais c'est là qu'est le succès ; intérieur et saveur uniques qui n'ont jamais été égalés.

Notre propre succès dans la vente de cette spécialité est uniquement le résultat du succès que nous avons assuré aux détaillants qui l'ont avantagée. Notre succès a dépendu de l'appétit du "**Chocolat Bordo**" à augmenter le succès des autres.

Nous sommes heureux de dire que notre succès n'est pas peu de chose.

Des centaines de marchands dans tout le Dominion font de splendides profits en vendant "**Bordo.**"—Ils ne se contentent pas des anciennes lignes générales de chocolat, tenues par tout le monde. Ils veulent un leader.

Nous désirons que vous nous laissiez **vous montrer** comment **votre** commerce peut être augmenté. Cela ne vous coûtera rien et ne vous obligera à rien.

A moins que vous ne soyez un marchand satisfait de soi-même, vous ne pouvez pas laisser passer cette occasion de vous renseigner sur une spécialité qui a été si profitable à d'autres.

Vous ne pouvez pas perdre sur "**BORDO.**"

**THE MONTREAL BISCUIT CO.**

"**Creators**" et **Manufacturers** de **Friandises** qui Satisfont.

**MONTREAL**

**CE N'EST PAS AVEC DES PRIMES QUE LE LINGE SE LAVE,**

**Et un savon médiocre, plus une prime, "ne fera pas le lavage" pour les femmes qui se servent du savon**

**FELS-NAPHTHA.**

**Sous aucun prétexte, ne prenez la mauvaise direction en faisant mousser, un savon médiocre, tant que vous pouvez vendre du**

**FELS-NAPHTHA.**



**MAGASIN A VENDRE**

Un magasin situé près de la Station St-Nicolas, très bon centre de commerce pour le gros et le détail. Abandon des affaires pour cause de santé. S'adresser à Nazaire Olivier, Marchand. P. Off. Fréchette, Comté de Lévis, P. Q.

**Avez-vous un Approvisionnement ?**

Partout les marchands recevront bientôt des demandes pour les

**Soupes Concentrées de Clark**

**[Marque Château]**

Nous commençons à annoncer ces soupes excellentes dans les journaux et les tramways. Le prix de détail n'est que de 10 centins par boîte au lieu de 12½ centins pour les autres marques, et le marchand fait un bon profit.

Les marchands qui n'en sont pas pourvus devraient m'écrire immédiatement.

**Wm. CLARK**  
**MONTREAL.**

**LA FARINE PRÉPARÉE**  
(SELF-RAISING FLOUR)  
**DE BRODIE & HARVIE**

est aujourd'hui la farine préférée des ménagères. Elle donne une excellente pâtisserie, légère, agréable et recherchée par les amateurs. Pour réussir la pâtisserie avec la farine préparée de Brodie & Harvie, il suffit de suivre les directions imprimées sur chaque paquet.

14 et 18 rue Bleury MONTREAL

**CONFITURES PURES**  
**DE UPTON**

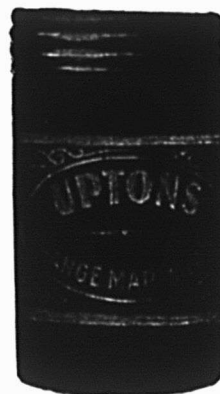

**CONFITURES PURES, NOUVELLE SAISON, - - DE UPTON, - - MAINTENANT PRÊTE.**

Absolument pures et de saveur délicieuse, conservées dans des boîtes de 5 lbs. et des jarres en verre de 16 oz., doublés or, scellés hermétiquement.

**Pure Marmelade d'Oranges de UPTON**

Bien et favorablement connue de l'épicière et de ses clients dans tout le Canada, où elle est faite et vendue depuis plus de quinze ans

Il n'y a aucun risque ni spéculation dans la vente



Registered U. S. Patent Office

**BAKER'S COCOA and CHOCOLATE**

Ce sont des articles de vente courante et des modèles de pureté et d'excellence dans le monde entier

53 des plus hautes récompenses en Europe et en Amérique

**Walter Baker & Co. Limited.**  
Etabli en 1780. DORCHESTER, MASS.

**PAIN POUR OISEAUX** est le "Cottam Seed" fabriqué d'après six brevets. Marchandise de confiance; rien ne peut l'approcher comme valeur et comme popularité. Chez tous les fournisseurs de gros.

Les Marchandises pures augmentent la Clientèle.

Donnez à vos clients le Sucre Extra Granulé

*Redpath*

De la sorte, vous attachez à votre magasin la clientèle de la meilleure classe.

**AUCUN AUTRE SUCRE NE PEUT LUI ETRE COMPARE.**

Faites-en l'essai vous-même. Mettez à côté des échantillons d'autres manufacturiers. Vous verrez la différence et reconnaîtrez l'avantage que vous avez à recommander le Sucre "Redpath", comme le meilleur.

Jaune d'Or en Poudre

Extra Moulu

Extra Granulé.

PARIS LUMPS

en boîtes de 100, 50 et 25 lbs.  
et en cartonnages "Red Seal",  
à l'épreuve de la poussière.

**THE CANADA SUGAR REFINING  
COMPANY, Limited**

MONTREAL, Can.

Maison Etablie en 1854 par John Redpath.

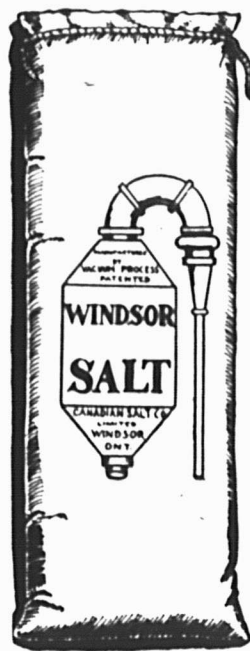

Nous ne connaissons pas de marque de commerce qui couvre un produit se rapprochant autant de la perfection ou qui soit aussi généralement employé au Canada, que la marque de commerce

**Windsor  
Salt**

représentée sur ce sac.

Le Sel Windsor est le sel dont la vente donne satisfaction à l'épicier.

**THE CANADIAN SALT CO., LIMITED**

**Windsor, - - - - Ontario**

	La Grosse
Moutarde Française. 2 doz. à la caisse.	
Pony	7.50
Medium	10.00
Large	12.00
Small	7.20
Tumblers	10.80
Egg Cups	12.00
No. 67 Jars	12.00
2 doz. à la caisse.	
Mugs	12.00
Nugget Tumblers	12.00
Athenian Tumblers	12.00
Goblets	12.00
1 doz. à la caisse.	
No. 64 Jars	15.00
No. 65 Jars	18.00
No. 66 Jars	21.00
No. 68 Jars	15.00
No. 69 Jars	21.00
Vernis à chaussures. 1 doz. à la caisse.	
Marque Froment	0.75
Marque Jonas	0.75
Vernis Militaire à l'épreuve de l'eau	2.00
<b>THE LAING PACKING &amp; PROV. CO.,</b>	
Montréal, Canada	
Lard en Baril Marque "Anchor"	
Lard pesant, Canada Short Cut, Mess, brl	26.50

Lard pesant, Canada Short Cut, Mess, 1-2 brl	13.50
Lard de famille, dos, Canada Short Cut, Mess, brl	26.50
Lard de famille, dos, Canada Short Cut, Mess, 1-2 brl	13.50
Lard léger, clair, brl	(manque)
Lard pesant, Brown Brand, désos- sé, tout gras, brl	27.50
Lard tout gras du dos très pesant, brl. 40/50	28.50
Lard clair, pesant brl 20/35	26.00
Pickled Rolls, brl.	27.00
Bean Pork, petits morceaux gras, brl.	21.00
Lard, flanc, brl.	26.00
Saindoux Composé Raffiné choix Mar- que "Anchor"	
Tierces, 375 lbs	0.11½
Boîtes, 50 lbs. net (doublure par- chemin)	0.11½
Tinettes, 50 lbs. net (Tinette imi- tée)	0.11½
Seau de bois, 20 lbs. net	\$2.40 0.12
Seau de fer-blanc, 20 lbs.	
Caisnes brut	\$2.25 0.11½
Caisnes 10 lbs. tins, 60 lbs. en caisse, bleu	0.12
Caisnes 5 lbs., tins, 60 lbs. en caisse, bleu	0.12½
Caisnes, 3 lbs., tins, 60 lbs., en caisses	0.12½
Briques de saindoux composé, 60 lbs. en cse, pqts 1 lb	0.12½
Saindoux Marque "Anchor" (Garanti absolument pur)	
Tierces, 375 lbs.	0.14½
Boîtes, 50 lbs. net, (doublure parchemin)	0.14½
Tinettes, 50 lbs. net (tinette imi- tée)	0.14½

Seau de bois, 20 lbs. Net (dou- blure parchemin)	\$3.00 0.15
Seau en fer-blanc, 20 lbs. brut	\$2.85 0.14½
Caisnes, 10 lbs. tins, 60 lbs. en caisse, Rouge	0.14½
Caisnes, 5 lbs. tins, 60 lbs. en caisse, Rouge	0.14½
Caisnes, 3 lbs. tins, 60 lbs. en caisse Rouge	0.15
Saindoux en carré d'une livre, 60 lbs. en caisse	0.15
<b>Viande fumées</b>	
Jambons: Notre meilleure qualité. Extra gros, 28 à 40 lbs. (très gros)	0.13½
Gros, 20 à 28 lbs	0.15½
Moyen, 15 à 19 lbs	0.16½
Petits, 12 à 14 lbs	0.16½
Jambons désossés, roulés, gros, 16 à 25 lbs	0.15½
Jambons désossés, roulés, petits, 9 à 12 lbs.	0.17
Bacon, à déjeuner, marque anglai- se, sans os, choisi	0.16½
Bacon de Brown, à déjeuner, mar- que anglaise, sans os, épais	0.16
Bacon de Laing, Windsor, dos pelé	0.17
Petit Bacon, épicé, désossé	0.15
Jambons de Laing, choisis "Pique- Nique"	0.15
Bacon choisi, Wiltshire, côté 50 lbs	0.19
Cottage Rolls	0.18
<b>Saucisses fumées</b>	
Bologna (Bondon de Boeuf)	0.07
Bologna (Enveloppe cirée)	0.07
Brunswick (Beef Middles)	0.08
Frankfurts	0.09
Polish	0.09
Garlic	0.09
Empress (Poulet, jambon et langue)	doz. 1.10

Saucisses fraiches	
Saucisses de porc (tripes de porc)	0 08
Saucisses de porc (tripes de mouton)	0 09
Petites Saucisses de Porc (Pur Porc)	0 15
Saucisse Cambridge (paquets de 1 lbs.)	0 09
Saucisses de fermier	0 12
Chair à saucisses (seaux de 20 lbs.)	0 08
Boudin blanc	0 07
Boudin noir	0 08

AGENCES

LAPORTE MARTIN & CIE, LTEE,  
Montréal.

Eaux de Vichy.

		c/s
La Capitale, c/s 50 btlis. Qts.		5 00
La Neptune, c/s 50 btlis. Qts.		6 00
La St-Nicholas, c/s 50 btlis. Qts.		7 00
La Sanitas (Gazeuse), 50 Bout.		8 00
La Sanitas (Gazeuse), 100 Bout.		9 00
Eau "Vichy Limonade"		
	50 Qts.	50 Pts

La Savoureuse	7 50	5 00
La St-Nicholas	8 00	5 50

Eaux de table

	50 Qts.	100 Pts.	100 Splits
--	---------	----------	------------

Sun-Ray Water			
"Gazeuse"	6 50	8 50	7 50
Sun-Ray Water			
"Naturelle"	6 50		

Ginger Ale Importé

Helfast Mineral Water Co.			
"Trayders" Brand, Dry	Doz	0 90	
"Trayders" Brand, Extra Dry	Doz	1 00	
Hulle d'Olive			

Minerva.			
c/s 12 btlis 1 litre		6 50	
c/s 12 btlis. Qts.		5 75	

c/s 24 btlis. Pts.	6 25
c/s 24 btlis. 1/2 Pts.	4 25
Légumes "Le Soleil"	

Petits pois.

Sur-Extra Fins, Extra Fins, Très Fins Fins, Mi-Fins, Moyens No 1, Moyens No 3 Haricots.

Verts, Nains Extra Fins, Verts Fins, Verts Moyens, Verts Coupés Asperges.

Branches géantes, grosses, extra fines, coupées sur-extra, 1er choix, 2e choix, pointes, têtes, Macédoines, Epinards, Flageolets—Prix sur demande

JOHN P. MOTT & CO.

J. M. Douglas & Co., Agents, Montréal.  
Chocolats et Cacaos Mott.



Elite	per doz	0 90
	La lb.	
Prepared Cocoa		0 28
Breakfast Cocoa		0 38
No 1 Chocolate		0 32
Diamond Chocolate		0 24
Navy Chocolate		0 29
Cocoa Nibbs		0 35
Cocoa Shells		0 05
Confectionery Chocolate	0 18 à	0 30
Plain Chocolate Liquors	0 18 à	0 35
Vanilla Stick	la gr.	1 00



ST. CHARLES CONDENSING CO'Y.,

Ingersoll, Ont., Can.

Laits et Crèmes Condensés.

St. Charles "Family"	3 50
St. Charles "Baby", 4 doz, la cse	2 00
St. Charles "Hotel"	3 70

Lait "Silver Cow"	4 55
"Purity"	4 25
"Good Luck"	4 00

SAVON

The GENUINE, empaqueté 100 morceaux par caisse.



Prix pour Ontario et Québec:	
Moins de 5 caisses	\$5 00
Cinq caisses ou plus	4 95

SALADA TEA CO.



THÉS DE CEYLON "SALADA."

	Gros.	Détail
Etiquette Brune, 1's et 1/2's	\$0 25	\$0 30
Etiquette Verte, 1's et 1/2's	0 27	0 35
Etiquette Bleue, 1's, 1/2's, 1/4's et 1/8's		0 30 0 40
Etiquette Rouge, 1's et 1/2's	0 36	0 50
Etiquette Dorée, 1/2's	0 44	0 60

SNAP CO., LTD.

Montréal.



Snap Hand Cleaner.

Cse de 3 doz.	3 60
Cse de 6 doz.	7 20
80 jours.	

VOTRE STOCK DE

SEL

POUR L'HIVER!

Vous l'êtes-vous déjà assuré?

Si non, écrivez à

VERRET, STEWART & CO.

Limited

MONTREAL

Avez-vous jamais calculé votre Perte

en vendant le sucre en paquets?— Sacs, ficelle, main-d'œuvre et poids trop fort.

Pourquoi ne pas épargner cette perte en tenant le sucre

Granulé

St. Lawrence extra Standard

en sacs de coton de 20 lbs.

et donner à vos clients un poids exact et une satisfaction parfaite?

THE ST. LAWRENCE SUGAR REFINING Co., Limited.

MONTREAL, P. Q.

C  
H  
A  
Q  
U  
E  
  
B  
O  
I  
T  
E



G  
A  
R  
A  
N  
T  
I  
E

## Crème Evaporée

St. Charles

MEILLEURS PROFITS,  
PLUS DE VENTES  
CLIENTS SATISFAITS

Avec un Bon  
Stock de  
Marchandises  
St. Charles.



St. Charles Condensing Co'y.  
INGERSOLL, ONT., CANADA.

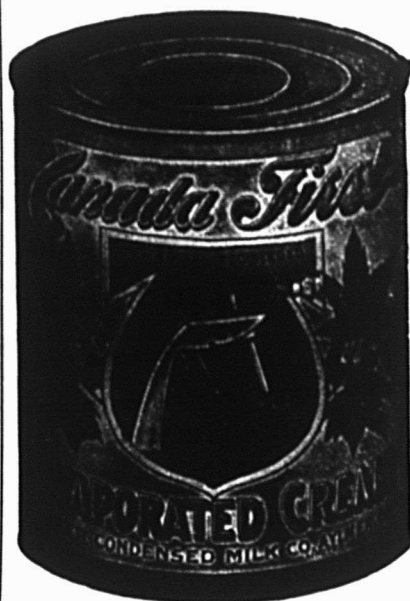

Les Enfants  
profitent grâce  
à elle.

Voilà une des meilleures recommandations pour que vous mettiez en stock et que vous avaniez la

Crème  
Evaporée  
"CANADA  
FIRST."

C'est le succédané le plus pur et le plus sain du Lait de Vache Frais que l'on puisse obtenir, et le contenu de chaque boîte qui vous arrive est garanti parfaitement stérilisé. Tous les épiciers qui vendent la crème portant la **Marque "CANADA FIRST"** sont certains d'avoir des ordres de renouvellement. Donnez un ordre à votre fournisseur.

The Aylmer Condensed Milk Co., Limited  
AYLMER, - ONT.  
BUREAUX PRINCIPAUX : - HAMILTON, ONT.

Fort

Votre

Pur

Garantie de profit est dans le  
**Soda à Pâte**  
**"COW BRAND"**



à cause de sa popularité auprès de la ménagère.

Donnez un ordre à votre fournisseur.

**CHURCH & DWIGHT**

Manufacturiers  
**MONTREAL.**

Uniforme

Digne de  
Confiance

**Macaroni**  
**Vermicelle**  
**Spaghetti**

Les qualités particulièrement désirables du blé Taganrog (Russie) communiquent au Macaroni, au Vermicelle, au Spaghetti et aux pâtes de fantaisie faites par Codou, en France, une saveur délicate ne ressemblant à aucune autre—la qualité est superbe. Ajoutez à cela la confiance qu'on peut avoir en des ouvriers experts aidés par une manufacture modèle. Dans le but défini d'obtenir l'article "Le Meilleur," insistez pour avoir les marchandises de "Codou."

**Recherchez le nom**  
**"CODOU"**

sur le paquet—il assure et garantit satisfaction. C'est l'estampe de la confiance — le sceau de bonne qualité — indiquant l'origine réelle de la marchandise. Avec elle en stock, vous êtes certain d'éviter les plaintes. "Codou"—Voilà le nom auquel il faut penser.

**Arthur P. Tippet**  
**& Co., Agts.**

8, Place Royale, - MONTREAL  
84, rue Victoria - TORONTO.

Faits  
en France

Donnez un ordre aujourd'hui.

ARTHUR P. TIPPET & Co., Montréal.

Lime Juice "Stowers"	La cse	
Lime Juice Cordial, 2 doz	pts.	4.00
Lime Juice Cordial, 1 doz	pts.	3.50
Double Refl. Lime Juice		3.50
Lemon syrup		4.00

THE UNCLE SAM DRESSING CO.,

Lanorale, P.Q.

Vernis "Uncle Sam"

Bout. 6 oz. No 1		2.00
Bout. 4 oz. No 1		1.40
Bout. 4 oz. No 2	doz.	1.00
Bout. 4 oz. (bout nue)	doz.	0.75

Vernis Chocolat.

Bout. 6 oz., No 1		2.00
Bout. 4 oz., No 1		1.40
Vernis noir No 1 Extra Brls	40 gallons	1.60
Vernis noir No 1 Extra Cans	1 à 5 gallons	1.75
Vernis chocolat No 1, brls	40 gals.	1.60
Vernis chocolat No 1, Extra cans	1 à 5 gallons	1.75

Graisse "Protectorine"

(Pour harnais et chaussures)

Boîtes 8 oz		1.25
Boîtes 4 oz.		0.75

Cirage Combiné "Coon".

Cirage à Chaussures "Coon"	doz.	0.75
----------------------------	------	------

Mine à Poêle "Favorite"

Mine "Favorite", No 4, doz.		0.45
Mine "Favorite", No 8, doz.		0.70
Mine "Favorite", No 12, doz.		0.80

T. UPTON & CO.,

Hamilton

Confitures garanties pures		
Framboises, Fraises, Cassis, verres de 1 lb., 2 doz. par cse	doz.	1.90
Pêches, Gadelles Rouges, Groselles, verres de 1 lb., 2 doz. par caisse	doz.	1.70
Prunes, verres de 1 lb., 2 doz. par caisse	doz.	1.60
Assorties		
Verres de 1 lb., 2 doz. à la cse, doz.		1.75
Marmelade de Pamplemousse (Grape Fruit), verres de 1 lb., 2 doz. à la caisse	doz.	1.60
Pure Marmelade d'oranges		
Garantie pure.		
Verres, 12 oz., 2 doz. à la cse, doz.		1.00
Verres, 16 oz., 2 doz. à la cse, doz.		1.45
Pint Sealers, 1 doz. à la cse, doz.		2.25
Tins, 2 lbs., 2 doz. à la cse	doz.	2.00
Tins, 4 lbs., 2 doz. à la cse	lb.	0.08
Tins, 5 lbs., 8 au crate	lb.	0.08
Tins, 7 lbs., 12 à la caisse	lb.	0.08
Seaux en bois, 7 lbs., 6 seaux par crate	lb.	0.08
Seaux en bois, 30 lbs.	lb.	0.075
Miel Pur Clarifié		
Verres, 12 oz., 2 doz. à la cse, doz.		1.40
White Clover		
Verres, 12 oz., 2 doz. par cse		1.60
Verres, 16 oz., 2 doz. à la cse, doz.		2.00
Confitures composées		
Framboises rouges, Fraises, Pêches, Prunes, Gadelles rouges, Cassis, Groselles, Bluets, Abricots, verres, 12 oz., 2 doz. par caisse, doz.		1.00
Tins, 2 lbs., 2 doz. par cse	doz.	1.80

Seaux en fer-blanc, 5 lbs., 8 seaux par crate	lb.	0.075
Seaux en fer-blanc, 7 lbs., 6 seaux par crate	lb.	0.075
Seaux en bois, 7 lbs., 6 seaux par crate	lb.	0.075
Seaux en bois, 30 lbs.	lb.	0.07
Empaquetées en caisses assorties ou crates si désiré.		
Gélées composées		
Framboises, Fraises, Cassis, Gadelles rouges, Ananas, verres, 12 oz., 2 doz. à la cse	doz.	1.00
Verres, 9 oz., 2 doz. à la cse, doz.		0.90
Seaux en fer-blanc, 2 lbs., 2 doz. à la cse	doz.	1.80
Seaux en fer-blanc, 5 lbs., 8 seaux par crate	lb.	0.075
Seaux en bois, 7 lbs., six seaux par crate	lb.	0.075
Seaux en bois, 30 lbs.	lb.	0.07
Empaquetées en caisses assorties ou crates si désiré.		
Apple butter		
Seaux en fer-blanc, 5 lbs., 8 seaux lb.		0.075
par caisse	le seau	0.375
Seaux en fer-blanc, 7 lbs., 6 seaux à la caisse,	lb.	0.075
Seaux en bois, 30 lbs.	lb.	0.07
Fret payé d'avance sur 5 caisses ou davantage expédiées directement de la manufacture à Windsor, North Bay, Montréal, et à tous les points intermédiaires en Ontario Pour tous les autres endroits, une allocation de fret de 25 cents par cwt sera faite. Termes: net, sans escompte		

# FROMAGE GORGONZOLA

Un des fromages italiens les plus choisis.

Notre première consignation vient d'arriver.

Notre fromage fait par GIOVANNI COLOMBO, qui a obtenu le Grand Prix à l'Exposition de Bruxelles, ainsi que la Médaille d'Or pour le Fromage Gorgonzola.

Le Fromage de cette marque est différent des autres en ce qu'il est nouveau. Il n'est pas resté en entrepôt frigorifique pendant tout l'été. Absolument frais et en état parfait.

Aux Marchands en Gros:

Nous pouvons vous coter des prix spéciaux, grâce au volume de notre consignation.

On peut se le procurer en tinettes, morceau de 20 lbs. dans chaque tinette.

RENSEIGNEMENTS. — D'Ontario à notre bureau de Toronto.

Pour le reste du Canada, de notre bureau de Montréal.



Un Réservoir à Huile  
**BOWSER**  
à mesure Automatique

est probablement la seule chose manquant dans votre magasin, dont vous puissiez le moins vous passer. Parce que si vos ventes de kérosène et de gazoline sont faibles, vous avez besoin d'en faire un commerce plus considérable, meilleur. Que vos affaires aient un petit ou un gros volume, vous avez besoin d'assurer vos profits en épargnant du temps dans le mesurage et en réduisant les pertes causées par l'évaporation, le répandage, le coulage et les mesures trop pleines.

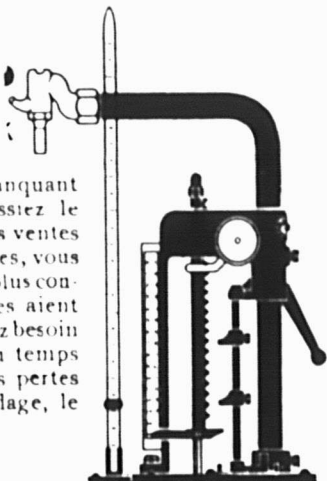

**Des Milliers d'épiciers Reconnissent**

que le "BOWSER" est de beaucoup l'accessoire le plus profitable dans leur magasin. Pensez à votre commodité quand vous n'avez qu'à accrocher le bidon au robinet et à tourner la manivelle pour obtenir exactement des gallons, des pintes, des chopines; pas de mesures, pas d'entonnoirs, pas d'odeur pas de mains huileuses, pas de contamination d'autres marchandises, pas de plancher imbibé d'huile. Propre, économisant de l'espace et à l'épreuve du feu. Nous avons une variété d'appareils convenant à tous les besoins. Demandez une description. Procurez-vous la brochure No. 84.

S. F. BOWSER & CO., LIMITED

66-68 Avenue Frazer, - TORONTO.

**MELASSE**

MARQUE

**GINGERBREAD**

Une mélasse qui augmente vos ventes.

TROIS RAISONS A CELA :

No. 1.—Elle est forte pour la cuisson.  
No. 2.—Elle a du corps.  
No. 3.—Elle a de la saveur.

En boîtes de fer-blanc—2's, 3's, 5's, 10's et 20's.  
En seaux—1's, 2's, 3's, 5's, en gallons, en barils et demi-barils.

Un ordre à titre d'essai donné à votre fournisseur vous convaincra que la Marque Gingerbread est

**La Meilleure qui Existe.**

**Soyez Convaincu dès Maintenant.**

---

**THE**

**Dominion Molasses Co.,**

**Limited.**

Halifax, --- Nouvelle Ecosse.



**Arguments de Vente**

pour

**Epiciers et Commis.**

**Avez-vous dit à vos clientes :**

- que la Crème Jersey est hygiénique, a une saveur fine, est riche et d'une qualité toujours uniforme — qu'on peut toujours s'y fier ;
- qu'étant stérilisée la Crème Jersey est absolument exempte des germes vivants que l'on trouve communément dans le lait à l'état brut et que c'est un aliment nourrissant pour les enfants. ;
- que, n'étant pas sucrée, la Crème Jersey est supérieure au lait à l'état brut pour tous les besoins de la cuisine !

**DITES CES FAITS A VOS CLIENTES.** Nous vous parlerons sous peu d'autres faits concernant le Lait Condensé Reindeer, le Café Reindeer et le Cacao Reindeer.



TRURO-CONDENSED MILK CO. LIMITED  
FACTORIES  
TRURO N.S.  
HUNTINGDON P.Q.

**Le Sirop Mathieu**

(DE GOUDRON ET D'HUILE DE FOIE DE MORUE)



Voici la saison où l'on vend de grandes quantités de "SIROP MATHIEU (de Goudron et d'Huile de Foie de Morue)." C'est le temps où tout le monde que vous rencontrez a le rhume et touse. Les neuf-dixièmes de ces gens demandent du "SIROP MATHIEU" (de Goudron et d'Huile de Foie de Morue) car l'efficacité de ce remède est reconnue. **Morale:** Ayez un bon approvisionnement de SIROP MATHIEU—il se vend vite et vous donne un profit raisonnable.

Les "POUDRES NERVINES" MATHIEU combinées avec le "SIROP MATHIEU" sont le meilleur remède que l'on puisse trouver contre la Grippe, les Frissons févreux, etc.

Envoyez nous votre commande aujourd'hui même.

**LA CIE J. L. MATHIEU, Propriétaire**  
SHERBROOKE, P.Q.

L. CHAPUT FILS & Cie., Dépositaires en Gros  
MONTREAL.





## Un Nettoyeur Qui Se Vend

est un article que chaque Epicier entreprenant devrait avoir particulièrement soin de tenir en stock—s'il veut plaire à ses clients et s'assurer un profit substantiel.



# La Lessive de Gillett

" EATS DIRT "

le nettoyeur le plus efficace sur le marché, a conquis son entrée dans chaque ménage bien tenu du pays.

La variété des usages auxquels on peut l'employer a créé une demande énorme pour elle.

Ne feriez-vous pas mieux d'en vendre?

Si votre Marchand de Gros ne veut pas vous en fournir, envoyez-nous une commande et nous vous l'expédierons directement de notre magasin de Montréal.



ETABLIE EN 1852.

## Faiseurs de Clientèle.



Dans les Conserves particulièrement, la qualité est ce qui attire la clientèle. Si vous mettez en stock les "*Harengs Kipperd*" et les "*Harengs à la Sauce Tomates*,"



Vous attirerez à votre magasin une clientèle de la meilleure classe.

Nos Harengs sont les plus beaux que l'on puisse obtenir; ils proviennent de la Baie de Passamaquoddy, où ils sont pris dans des pièges, et leur mise en boîtes est faite par le procédé absolument le plus récent dans une manufacture moderne et sanitaire.

La Marque "**BRUNSWICK**" est synonyme de qualité.

Vous avez besoin d'une ligne donnant satisfaction, comme celle-ci. Assurez-vous du nom véritable quand vous faites une commande d'**Aliments provenant de la mer.**

# CONNORS BROS., LIMITED

BLACK'S HARBOUR, N. B.

### Agents :

LEONARD BROS., Montréal.  
C. H. B. HILLCOAT, Sydney  
A. W. HUBAND, Ottawa.  
JAS. HAYWOOD, Toronto.  
CHAS. DUNCAN, Winnipeg.  
GRANT OXLEY & CO., Halifax.  
C. DE CARTERET, Kingston.  
BUCHANAN & AHERN, Québec.  
J. L. LOVITT, Yarmouth.

# LE PRIX COURANT

REVUE HEBDOMADAIRE

Commerce, Finance, Industrie, Assurance, Etc.

## EDITEURS:

La Compagnie de Publications des Marchands Détaillants du  
Canada, Limitée,

80 rue St-Denis, - - - MONTREAL.

Téléphone Bell Est 1185-1186.

Montréal et Banlieue, \$2.50

ABONNEMENT Canada et Etats-Unis, 2.00 PAR AN.  
Union Postale, - Frs. 20.00

Il n'est pas accepté d'abonnement pour moins d'une année.

A moins d'avis contraire par écrit adressé directement  
à nos bureaux, 15 jours au moins avant la date d'expiration,  
l'abonnement est continué de plein droit.

Toute année commencée est due en entier.

L'abonnement ne cesse pas tant que les arrérages ne sont  
pas payés.

Tout chèque pour paiement d'abonnement doit être fait  
payable "au pair à Montréal".

Chèques, mandats, bons de poste doivent être faits payables  
à l'ordre de "Le Prix Courant".

Prière d'adresser les lettres, etc., simplement comme suit:

"LE PRIX COURANT" Montréal.

## LES VENTES EN BLOC

La loi amendant le Code Civil relativement aux "ventes de marchandises en bloc" entrera en vigueur le premier janvier prochain.

Les lecteurs du "Prix Courant" connaissent cette loi que nous avons reproduite et qui a été copiée sur une loi de la Province du Manitoba.

Les conditions commerciales qui ont nécessité une pareille loi au Manitoba ne sont nullement les mêmes dans notre province; aussi la loi passée l'an dernier par notre législation et qui sera mise en vigueur le 1er janvier prochain ne convient-elle nullement à satisfaire le but que cherchaient sans doute à atteindre nos législateurs. Ce but, dans notre esprit, devrait être de protéger les fournisseurs contre une certaine catégorie de gens qui les exploitent.

Au Manitoba des gens de toute sorte viennent s'établir dans une nouvelle localité et obtiennent facilement crédit de commerçants en gros et surtout de manufacturiers qui ne craignent pas de livrer au premier venu, pour ainsi dire, un char entier de marchandises. Là les conditions de transport exigent l'achat et, par conséquent, la livraison en fortes quantités. Le manufacturier dans le but d'implanter le premier dans un centre nouveau appelé à se développer sa propre marchandise, sa marque, n'y va pas par quatre chemins, il risque. S'il est payé tout est bien; s'il ne l'est pas, il calcule qu'il aurait fait de bonne publicité et qu'il valait bien la peine de risquer quelque chose pour devancer ses rivaux sur cette nouvelle terre promise. Il y a là une spéculation qui ne se produit pas dans notre province où elle n'a aucune raison d'être, les conditions de peuplement étant toutes différentes.

Pour avoir une idée des causes qui ont nécessité le vote de la Loi des Ventes en bloc au Manitoba, nous rappellerons que quand elle a été discutée, on a invoqué que le nombre des marchands de détail nouveaux atteignait à l'époque des proportions considérables, que ces marchands étaient pour la plupart des étrangers, des Américains en très grand nombre. Ils achetaient à crédit de la façon que nous avons dite, vendaient leur magasin en bloc, encaissaient l'argent et passaient la frontière en oubliant de payer leurs fournisseurs. Quand les fournisseurs tentaient de rechercher leurs clients disparus, ils apprenaient que la plupart du temps leurs clients de passage avaient opéré sous un faux nom. Pour montrer l'étendue du mal nous dirons qu'il n'y avait pas moins de 60 p.c. des nouveaux marchands au Manitoba qui volaient ainsi les fournisseurs au moment où on a réclamé une loi de protection.

La loi des "Ventes en Bloc" au Manitoba a atteint son but, elle a mis fin à une exploitation, à un scandale. Ici, rien de semblable n'existe.

Dans notre province, le marchand qui veut frauder ses créanciers se moque bien de la Loi des "Ventes en Bloc"; il divise entre cinq, six ou sept individus différents l'ensemble de ses marchandises, livre à chacun le lot qu'il a acheté ou censément acheté et il disparaît après ses marchandises.

La Loi des "Ventes en Bloc" n'opère pas, en ce cas, et ne saurait opérer. Elle est impuissante à protéger les créanciers et c'est pourquoi nous disons que cette loi n'avait nullement sa raison d'être dans notre province. Elle vient simplement augmenter inutilement le nombre considérable des lois figurant dans nos statuts. Elle aura pour résultat évident de mettre des entraves sérieuses et non

justifiées aux Ventes et aux Achats de fonds entre marchands honnêtes. De plus, elle pourrait bien avoir l'effet contraire à celui cherché. On a prétendu vouloir protéger les fournisseurs des marchands de détail. Si, parmi ceux-ci, il en est qui croient à une protection efficace, en vertu de cette loi, ils seront sans nul doute moins enclins à surveiller avec autant d'attention que par le passé leurs crédits et devront à cette loi des pertes qu'ils n'auraient pas faites sans elle.

Pour toutes ces raisons nous jugeons cette loi inutile, sinon nuisible, et nous demandons qu'elle soit rappelée.

## LES THÉS COLORES AUX ETATS-UNIS

Nos voisins ont trouvé le moyen de se débarrasser des thés colorés. Ils n'en interdisent pas l'entrée aux Etats-Unis, mais ils exigent qu'à partir du 1er Mai prochain tout thé coloré artificiellement devra être étiqueté de manière que l'acheteur sache que le thé est artificiellement coloré.

Chaque paquet que vendra l'épicier même en fractions de livre, que ce soit en paquet préparé par l'empaqueteur de thés ou en paquet pesé par l'épicier lui-même, devra porter l'étiquette: "Artificiellement coloré."

Il pourrait bien se faire que, s'il restait aux Etats-Unis, vers le 1er Mai, une assez grande quantité de thé coloré artificiellement, notre marché s'en ressentirait par la suite; les courtiers et les marchands en gros du pays voisin pourraient bien se décharger sur nous d'une partie de leurs stocks.

La mesure relative aux thés colorés qui vient d'être prise aux Etats-Unis affecte les thés du Japon et dans une moindre mesure quelques thés de Ceylan.

## LES REVENDICATIONS DES COMMIS ÉPICIERIS

A l'Assemblée de la Section des Épicieris de Détail de Montréal qui a eu lieu la semaine dernière, il a été présenté une requête des commis épicieris demandant: 1o. Une augmentation de salaires; 2o. Une diminution des heures de travail; 3o. Une loi relative au travail des femmes et des enfants dans les magasins; 4o. La nomination d'un Inspecteur de magasin; 5o. Un enseignement technique donné dans les magasins aux employés; 6o. Un jour consacré à la fête du commerce à l'instar de la fête du travail et 7o. Une demi-journée de repos au milieu de la semaine.

Les Commis-épicieris ne borneraient pas là leurs revendications; leur porte-parole a déclaré que d'autres questions étaient à l'étude, mais pas encore suffisamment au point pour qu'on en parle actuellement. D'ailleurs, ils auraient l'intention de réunir en un Congrès, au mois de février prochain, tous les commis de la province de Québec.

A parler franchement les commis-épicieris auraient dû étudier plus mûrement qu'ils ne l'ont fait les questions qu'ils ont présentées à l'Association, c'est-à-dire à leurs patrons, ce qui les aurait empêchés d'en présenter quelques-unes qui sont absolument incompatibles.

Ainsi, demander en même temps un plus fort salaire et moins de travail n'est guère logique. C'est vouloir courir au devant d'un échec certain que de rechercher les deux choses à la fois.

Supposons un moment que les commis-épicieris demandent simplement une augmentation de salaires. S'agit-il de tous les commis ou simplement des principaux commis ?

C'est une question qui demande qu'on y réponde.

Il en est une autre qui doit également être formulée dans le même but: les salaires devront-ils être les mêmes dans toutes les épiceries et pour tous les commis de même expérience ?

Les Commis-épicieris comprennent-ils qu'il y aura pour chaque classe de commis—en supposant qu'ils soient divisés en plusieurs classes—un minimum de salaire établi ? Voilà autant de points qui demanderaient tout d'abord à être éclaircis pour qu'on sache ce que veulent les commis-épicieris, ce à quoi ils tendent.

Les commis déclarent, ce qu'il serait difficile de nier, que le commis d'aujourd'hui connaît moins son métier que le commis d'il y a vingt ans. Aussi, disent-ils, le commis d'aujourd'hui devrait recevoir au magasin un enseignement technique qui lui fait défaut.

On nous permettra de différer d'opinion avec lesse commis sur ce dernier point. Un commis devrait connaître son métier. S'il veut le salaire d'un commis,

il ne doit plus être un apprenti ou, s'il attend de son patron que celui-ci lui enseigne ce qu'il devrait savoir, il lui faudra se contenter d'être traité en apprenti. Il y a une distinction à faire non seulement entre un commis expérimenté qui fait preuve de savoir et d'initiative et le commis qui n'est guère qu'un manoeuvre ou une machine.

Le commis expérimenté, actif, qui prend les intérêts de son patron, n'est pas celui qui va présenter des requêtes pour faire augmenter son salaire et, du même coup, demander moins de travail. Ce commis là est sûr d'obtenir toujours et partout le salaire qu'il mérite réellement et il sait bien que, du jour où il aura quelques économies, il trouvera facilement l'appui et le crédit voulus pour s'établir à son propre compte.

Pour acquérir l'expérience que devrait nécessairement posséder tout commis qui veut et mérite réellement un bon salaire, il faut faire un apprentissage sérieux. Ce n'est pas quand il faut gagner sa nourriture, son vêtement et son logement qu'il convient de faire son apprentissage, mais quand on a encore l'âge où l'on peut sans rougir rester à la charge de ses parents. L'apprentissage d'un métier est le prolongement de l'école; il ne permet pas à l'apprenti de gagner sa vie, mais le prépare à devenir l'ouvrier ou le commis qui rendra assez de services pour mériter un salaire.

Mais comment faire faire l'apprentissage aux jeunes, puisque les commis-épicieris prétendent précisément qu'on devrait plutôt les envoyer à l'école que de les laisser au magasin.

Ce sont les commis-épicieris eux-mêmes qui se plaignent de ne pas connaître leur métier aussi bien que leurs aînés dans la carrière le connaissent. Pour quoi donc ne font-ils pas comme autrefois ? Si, autrefois, les commis connaissaient bien leur métier, c'est qu'ils commençaient jeunes leur apprentissage qui durait longtemps.

D'après le nouvel ordre de choses dont il a été donné lecture à l'assemblée de l'Association des Épicieris de détail de Montréal, il n'y aurait plus d'apprentis dans l'épicerie, mais simplement des commis bien rétribués à qui le patron devrait apprendre leur métier.

Nous ne prétendons pas que les commis-épicieris n'ont aucune réclamation à faire valoir. Il y a sûrement dans l'épicerie, des patrons qui abusent quelque peu de leurs employés; il en est ainsi partout; mais, comme partout aussi, c'est l'exception.

Il semblerait que quelques commis avides de popularité et ambitieux d' remplir un rôle parmi leurs confrères se soient mis en tête de présenter une liste de revendications aussi nombreuses que possible, sans se rendre bien compte de ce qui pourrait en résulter.

Nous croyons inutile d'examiner pour le moment les autres demandes des commis-épicieris; elles sont d'une importance secondaire et n'affectent aucun intérêt bien sérieux.

Pour celles que nous avons passées en revue, nous croyons avoir démontré qu'elles sont en contradiction les unes avec les autres. Nous pouvons ajouter qu'elle semblent émaner de gens qui manquent de l'initiative voulue pour devenir eux-mêmes patrons un jour ou l'autre. Assurés de rester commis toute leur vie, un bon salaire et beaucoup de repos, feraient bien leur affaire. Malheureusement ce sont deux choses qui ne marchent guère ensemble.

## UNE LIGNE DE TRAMWAYS QUI SERAIT NUISIBLE

Nous avouons ne pas très bien voir l'utilité qu'offrirait une ligne de tramways passant, comme il en est question, par la rue Dorchester-Ouest.

Cette rue nous semble suffisamment desservie par les tramways qui circulent, au nord, sur la rue Ste-Catherine et, au sud, sur les rues St-Antoine et St-Jacques, sans parler de la ligne St-Laurent-Windsor qui traverse le Carré Dominion sur le côté Ouest.

C'est un quartier tranquille, d'un trafic bien peu actif, recherché surtout par les piétons et ceux qui aiment la promenade en voiture. Nous avons besoin dans l'intérieur de la ville, de ces espèces d'oasis, si l'on peut ainsi s'exprimer, où le citoyen puisse trouver un abri contre le bruit et les allées et venues des chars et le brouhaha d'un mouvement intense.

Il n'y a pas plus de raison de faire passer les chars sur la rue Dorchester-Ouest que sur la rue Sherbrooke. Il ne faut pas que toutes nos principales et nos plus belles voies soient sillonnées de rails et de trolleys. Si l'on adoptait une politique contraire, on ne verrait bientôt plus dans la ville de gens vivant de leurs rentes, parce qu'ils n'auraient plus la tranquillité relative qu'ils peuvent encore trouver en certains endroits. Ceux qui ont amassé quelque bien cherchent généralement le repos et le calme quand ils quittent les affaires. Il serait facile de les éloigner et de nuire au commerce de détail de tout un quartier très prospère, s'il était donné suite au projet de faire passer les tramways dans cet endroit calme et tranquille qu'est la rue Dorchester Ouest.

Nous croyons devoir attirer tout spécialement l'attention de la Chambre de Commerce du District de Montréal sur ce point et nous avons l'espoir qu'elle protestera avec toute l'autorité qu'on lui reconnaît en même temps qu'avec succès contre un projet qui nous paraît avoir de graves inconvénients, sans être d'aucune utilité.

## L'ADULTERATION DU CAFE EN CANADA

Le chef du Laboratoire du Département du Revenu de l'Intérieur vient de publier le Bulletin No 216 dans lequel se trouve le résultat de l'analyse des échantillons de café moulu prélevés dans les différents districts d'inspection dans les mois de juin, juillet et août de cette année.

Sur les 295 échantillons de café moulu achetés dans le commerce et analysés, 9 doivent être éliminés, car ils étaient marqués "compound" conformément à la loi et ne peuvent, en conséquence être classés ni comme cafés purs ni comme cafés falsifiés ou adultérés. Sur les 286 échantillons restant, 260 ont été classés comme purs et 26 comme adultérés; soit une proportion de 88 p. c. de cafés purs. C'est la plus haute proportion constatée jusqu'à ce jour et, comme le fait remarquer l'analyste en chef dans son rapport, "il est très satisfaisant de remarquer une grande amélioration dans la qualité de cet article."

Les 26 échantillons adultérés contenaient soit de la chicorée, soit des céréales grillées ou une matière amylacée quelconque; 22 échantillons étaient adultérés par l'adjonction de chicorée dans des proportions très variables. 5 échantillons ne présentaient que des traces de chicorée; 4 en contenaient moins de 10 p.c., 6 environ 10 p. c.; 1 environ 15 p.c., 1 plus de 15 p.c., 3 environ 20 p.c., 1 environ 30 p.c. et 1 environ 50 p.c.

Comme le déclare l'analyste en chef, un article vendu comme étant du café, ne devrait indubitablement contenir que du café, mais tant de consommateurs préfèrent une petite addition de chicorée que les commerçants en ajoutent fréquemment une once plus ou moins à une livre de café, dans le but de répondre à un désir constaté de la clientèle.

Mais l'analyste en chef trouve que, quand la proportion de chicorée dépasse 10 p.c., elle est excessive et il la condamne sans rémission de même que toute addition de céréales grillées ou de matière amylacée. Et le rapport conclut: "A première vue, il semble praticable et peut-être même désirable de fixer une limite au-delà de laquelle toute addition de chicorée au café, sans déclaration du fait, serait considérée comme une véritable adultération. Une telle suggestion ne saurait donner prise à la critique, car il semblerait que la seule règle à suivre exigerait une déclaration non équivoque de la présence de la chicorée, si petite qu'en soit la quantité."

## LA QUESTION DES PRIX

La semaine dernière, les Manufacturiers Américains de Spécialités ont eu leur Convention annuelle dans laquelle a été fortement question des "Relations entre Manufacturier et Détaillier".

Parlant sur ce sujet, M. T. P. Sullivan, président de la National Retail Grocers' Association, a déclaré que les détailliers sont injustement traités quand les "jobbers" vendent aux consommateurs, alors qu'ils sont protégés en agissant ainsi par une préférence de prix s'élevant de 10 à 15 p. c. que leur accorde le manufacturier. Il proposa que le manufacturier établisse des prix pour le marchand de gros et des prix pour le consommateur en laissant de côté la question du prix que le détaillier devrait payer au marchand de gros.

Les mêmes questions ont déjà été soulevées maintes fois au Canada, dans différentes Conventions dont "Le Prix Courant" a donné des comptes-rendus. Elles sont pour les détailliers d'une telle importance qu'ils ne manquent jamais d'y revenir dans leurs assemblées et qu'ils réclament le concours du commerce de gros pour les solutionner au plus tôt.

## CHAMBRE DE COMMERCE DU DISTRICT DE MONTREAL

La Chambre de Commerce a eu, le 30 novembre, une séance très intéressante. M. P. de Boucherville, un Québécois, qui habite le Brésil depuis 1866 a fait une conférence des plus instructives et très appréciée de ses auditeurs, sur les avantages et les ressources qu'offre le Brésil pour le développement du commerce canadien. Nous regrettons de ne pouvoir donner ici un aperçu de cette conférence très applaudie.

Parmi les lettres reçues depuis la dernière assemblée, que M. Bourbonnière, CR, secrétaire, communique à la Chambre, il en est une de la maison Henry H. Lyman, qui fait part à la Chambre d'une lettre reçue des commissaires du port. Il y est question de certaines difficultés qu'éprouvent les importateurs à l'arrivée de leurs marchandises à Montréal, une fois débarquées sur les quais. On se plaint que les marchandises sont étiquetées d'une manière trop uniforme et que c'est tout une affaire pour l'importateur que de trouver sa consignation. La commission du port est d'avis que le remède au mal dont on se plaint peut être aisément détourné par les compagnies de navigation ou mieux par les expéditeurs.

Un vote de condoléances a été adopté à l'occasion de la mort de l'échevin Resther.

Étaient présents à l'assemblée: MM. O. S. Perrault, Président; F. C. Larivière, 1er Vice-Président; Armand Chaput, 2ème Vice-Président; Geo. Gonthier, Trésorier, Joseph Fortier, D. Masson, Isaïe Préfontaine, L. J. A. Surveyer, A. P. Frigon, A. E. Labelle, Hon. J. A. Ouimet, J. A. Beaudry, Ed. Biron, N.P., Achille Dumont, Jos. Girard, J. A. Perras, S. Robitaille, W. C. Palmer, J. H. L. Marcell, J. D. Couture, S. D. Vallières, J. E. Roy, J. O. Labrecque, L. Carafena, de Toulon, France.

## LE TAUX DU PROFIT

Si un marchand veut savoir quel est le taux du profit qu'il a fait sur un capital donné, placé dans son commerce, il doit prendre ce capital comme base de son calcul. En d'autres termes, s'il place \$100 et si ces \$100 lui rapportent \$120, il a fait 20 pour 100. Mais s'il veut connaître le taux de son profit sur une vente donnée, il doit prendre le prix de vente comme base. Ainsi dans la transaction indiquée, le profit sur la vente est de 16 2/3 pour cent.

Un marchand est libre de calculer ses profits comme cela lui plaît; mais s'il adopte le plan qui consiste à baser son pourcentage de profit sur son placement, il ne faut pas qu'il fasse l'erreur de s'attendre à trouver le même pourcentage sur ses ventes totales. Ainsi, si dans un mois, un marchand vend pour \$12,000 des marchandises qui lui coûtent \$10,000, son profit brut pour le mois est de 20 pour cent sur le prix d'achat; mais s'il calcule son profit sur les ventes totales, qui sont de \$12,000, son profit brut n'est que de 16 2/3 pour cent.

Il faut remarquer que, dans ces calculs, il n'est pas tenu compte du temps. Ces calculs représentent un gain absolu sans tenir compte du temps pendant lequel l'argent est placé. Si l'on place \$100 qui se changent en \$120 dans l'intervalle de trois mois, le gain est de 20 pour cent, soit au taux de 80 pour cent par an. C'est-à-dire que si l'opération peut être répétée quatre fois par an, le gain sera de 20 pour cent sur chaque somme de cent dollars et qu'à la fin de l'année le gain sur le capital dépassera 80 pour cent, à cause des intérêts.

Supposons que le capital engagé soit de \$100 et que ce capital se renouvelle quatre fois par an (une fois tous les trois mois) avec un gain de 20 pour cent à chaque renouvellement. Au bout de trois mois la somme de \$100 est devenue \$120; cette dernière somme placée deviendra \$144 au bout des trois mois suivants, et ainsi de suite; au bout de neuf mois, la somme sera devenue \$172 et, à la fin de l'année, \$207.36—le taux du gain dépassant ainsi 100 pour cent. Voilà qui fait bien ressortir la valeur des renouvellements fréquents. Un faible gain et des ventes rapides peuvent être plus profitables qu'un gros gain sur des ventes lentes. Il vaut mieux que le capital placé rentre une fois tous les trois mois en donnant un gain de 20 pour cent, qu'une fois tous les six mois en donnant un gain de 40 pour cent. Au taux de 20 pour cent sur un capital de \$100 rentrant tous les trois mois, on fait un gain de \$107.36 à la fin de l'an-

née. Au taux de 40 pour cent sur le même capital rentrant tous les six mois, le gain n'est que de \$96 à la fin de l'année.

En réalité, on ne peut pas faire de tels calculs, mais ces calculs montrent combien il est désirable de tenir le stock en mouvement, même au sacrifice apparent de profits possibles. Les succès des grands magasins à départements est dû en partie à l'emploi d'experts qui font circuler le stock par des ventes d'occasion, en faisant toujours un profit et en compensant de faibles pourcentage de profit par de prompts renouvellements. Il est bon d'avoir ce principe toujours présent à l'esprit, bien qu'il ne puisse pas être appliqué avec une précision mathématique.

### OCCASIONS D'AFFAIRES

Nos abonnés qui pourraient intéresser les demandes de représentations, d'agence, de marchandises, etc., publiées dans "Le Prix Courant" n'auront qu'à nous faire connaître le numéro de l'occasion d'affaires qui les intéresse pour que nous leur adressions tous les renseignements complémentaires qui pourraient leur être utiles.

390.—Droits patentés.—Une maison de Manchester désire entrer en relations avec une maison de premier ordre du Canada disposée à acheter les droits patentés au Canada pour une machine productrice de gaz.

391.—Bois de construction.—Une maison de Yorkshire désire entrer en relations d'affaires avec des exportateurs Canadiens de premier ordre de bois de construction.

392.—Graphite en écailles.—Une compagnie de Londres demande que des producteurs canadiens de graphite en grandes écailles, en mesure d'expédier des approvisionnements lui envoient des échantillons et leur prix.

393. — Agents. — Une compagnie de Londres manufacturant des extraits de viande, du "fluid beef," des tablettes, etc., demande des agents résidant dans l'Est et l'Ouest du Canada, pour la vente de ses spécialités.

294. — Machinerie pour faire les biscuits. — Une maison qui vient de débiter aux Antilles désire recevoir des catalogues, etc., de machinerie pour faire les biscuits.

395. — Sellerie et fournitures pour harnais, ferronnerie générale pour sellerie. — Une maison de Auckland, N. Z., qui importait jusqu'à présent de grandes quantités de ces marchandises de New York, aimerait recevoir des listes de prix de maisons canadiennes, en vue de faire des achats.

396. — Agences à l'étranger. — Une maison d'importation et d'exportation générale de Dunedin, N. Z., est prête à ac-

cepter l'agence de manufacturiers canadiens pour l'île du Sud de la Nouvelle-Zélande.

397. — Montures de photographies et carton. — Un importateur de Christchurch demande les noms et adresses d'exportateurs canadiens des articles ci-dessus.

398. — Agence à l'étranger. — Un courtier en marchandises de Auckland, N. Z., qui envoie une lettre circulaire almerait agir comme agent de manufacturiers ou d'exportateurs canadiens de fruits évaporés et en conserve, de marchandises générales autres que des marchandises molles et de la machinerie.

399. — Pots, casseroles et chaudrons en aluminium. — Une maison anciennement établie à Auckland, N. Z., demande l'adresse d'un manufacturier des articles ci-dessus. Références de banque.

400. — Plafonds métalliques, céréales, etc. — Un commerçant Suédois désire entrer en relations avec des manufacturiers canadiens des articles ci-dessus et d'autres produits convenant au marché suédois, en vue d'établir des agences.

401. — Agence à l'étranger. — Un agent de manufacturiers de Haddington, Ecosse, désire entrer en relations avec les expéditeurs canadiens de farine et autres produits, qu'il pourrait représenter sur le marché écossais.

402. — Agence à l'étranger. — Un marchand à commission bien connu, ayant fait des affaires au Canada et en Australie, a récemment ouvert une maison pour la vente des produits canadiens en Grande-Bretagne. Il a d'excellentes facilités pour aider les exportateurs canadiens à faire des affaires dans ce pays. Il agira aussi comme représentant acheteur en Grande-Bretagne, si on le désire.

403. — Agence à l'étranger. — Un Anglais ayant de nombreuses années d'expérience désire entrer en relations avec des manufacturiers canadiens demandant les services d'un agent acheteur et vendeur.

404. — Épingles à linge. — Une des plus grandes maisons d'expédition pour l'exportation, de New York, demande les prix d'épingles à linge ordinaires, rondes, longues de 4½ et 5 pouces. Achètera des consignations en lots de char, de Montréal ou d'un autre port de l'Est du Canada.

405. — Commerce Australien. — Une maison bien connue d'exportation, dont les agents couvrent l'Ouest de l'Australie, désire acheter des marchandises canadiennes pour ce marché.

406. — Représentant en Grande-Bretagne. — Un Canadien ayant de nombreuses années d'expérience en Nouvelle-Ecosse, a récemment ouvert une agence pour tenir des produits canadiens et autres produits d'exportation. Il désire être mis en relation avec une maison d'em-

paqueteurs et de manufacturiers de céréales de premier ordre.

407. — Agence à l'étranger. — Une maison d'agents à commission de Georgetown, Démérara, est disposée à tenir des marchandises canadiennes de premier ordre.

408. — Carburé de Calcium. — Une maison d'importation et de ferronnerie de la Havane, Cuba, désire entrer en relations avec des expéditeurs canadiens de carburé autre que celui fait par le procédé Wilson. Achètera en quantité de cinq mille boîtes de cent livres chacune, chaque mois.

409. — Manches de toutes sortes, haches, fouches à foin, instruments de jardinage.— Un marchand à commission bien en vue de Sydney, Australie, désire entrer en relations avec des expéditeurs canadiens des articles ci-dessus et d'autres marchés. Références. Excellentes facilités pour de fortes affaires.

410. — Brosses et meules à repasser.— Une maison de gros de St. John, Terre-Neuve, demande qu'on lui cote des prix de brosses et de meules à repasser.

411. — Feutre et Fer-blanc à toiture.— Une maison de Terre-Neuve désire communiquer avec des exportateurs de feutre et fer-blanc à toiture du Canada.

412. — Lanternes et mèches. — Une maison de St. John, Terre-Neuve, demande à correspondre avec des exportateurs canadiens de mèches et de lanternes.

413. — Pommes (séchées). — Une maison de Terre-Neuve désire acheter des pommes (séchées) et demande à être mise en relations avec des exportateurs canadiens.

414. — Manches. — Une maison de St. John, Terre-Neuve, demande des noms d'exportateurs canadiens de manches.

415. — Metal Babbitt. — Une maison de Terre-Neuve remande l'adresse de manufacturiers canadiens de métal babbitt.

416. — Poêles à frire. — Une maison de Terre-Neuve est disposée à acheter des poêles à frire.

417. — Plomb de chasse. — Une maison de Terre-Neuve est en mesure d'acheter du plomb de chasse au Canada.

418. — Vernis. — Une maison de Terre-Neuve est prête à acheter du vernis au Canada et aimerait en connaître les prix.

419. — Clous à cheval. — Un importateur en gros de St. John, Terre-Neuve désire entrer en relations avec des exportateurs de cette marchandise.

420. — Mastic. — Une maison de Terre-Neuve demande des noms d'exportateurs canadiens de mastic.

421. — Agent. — Une maison du Lancashire, manufacturant des courroies de transmission de coton de toutes sortes demande un agent au Canada.

422. — Agence. — Une maison de Londres manufacturant des friandises pour la table (y compris les "custards" et les

pondres pour crème à la glace, les gélules, etc.) demande des noms de maisons canadiennes de premier ordre, disposées à la représenter.

423. — Seringues et insecticides. — Une maison du Sud de l'Angleterre, manufacturant des seringues et des insecticides, cherche à étendre ses affaires au Canada.

424. — Agents. — L'agent à Londres d'une importante maison de construction de bateaux, manufacturant toute sorte d'embarcation à vapeur et à moteur, et se spécialisant dans la construction des bateaux à faible tirant d'eau, tels que steamers pour rivières, demande des agents de confiance au Canada.

425. — Agents. — Une maison anglaise manufacturant des machines à vapeur pour bateaux, des chaudières et des moteurs désire entrer sur le marché canadien et demande des agents.

426. — Solerie et lanages. — Une maison du Yorkshire faisant le commerce de la soie filée et shnappe, et de la laine brute, de la ramie, des déchets de soie, du poil de chameau et de chèvre, désire étendre ses affaires au Canada.

427. — Sel marin. — Un correspondant de Malte désire entrer en relations avec des importateurs de sel marin.

428. — Agents. — Une maison du Lancashire manufacturant des courroies de transmission en coton et en orin, à bords ne donnant pas de friction, désire étendre ses affaires au Canada et demande des représentants de premier ordre.

429. — Jouets mécaniques et articles de fantaisie. — L'agent à Londres d'une maison allemande désire entrer en relations avec des importateurs canadiens de jouets mécaniques et autres articles de fantaisie.

430. — Articles de théâtre. — Une maison anglaise fournissant les théâtres désire correspondre avec des importateurs canadiens d'articles de théâtres de toute catégorie.

431. — Blocs en érable pour plancher. — Une maison d'Ecosse désire communiquer avec des manufacturiers canadiens de blocs en érable pour plancher, pour lui coter des prix et lui fournir la quantité considérable de ces blocs pour les expédier directement dans le Sud de l'Afrique.

432. — Fibre à papier. — Une maison manufacturière d'Irlande désire correspondre avec des manufacturiers et exportateurs canadiens de fibre à papier, telle que celle qui est employée dans la manufacture des feutres à toiture.

433. — Acide formique. — Une maison de Londres désire communiquer avec des maisons canadiennes qui pourraient entreprendre la vente de leur acide formique.

434. — Homards. — Une maison de Londres demande des adresses de fabri-

cants de conserves de homards du Labrador.

435. — Filets à cheveux, cheveux humains et peignes de toutes sortes. — Un manufacturier de filets à cheveux, de posiches et de peignes de toutes sortes, de Londres, désire communiquer avec des importateurs canadiens.

436. — Agents. — Une compagnie de Londres manufacturant des chapeaux en paille et en feutre et des articles pour modistes, demande des agents responsables résidant au Canada pour vendre au commerce de détail, sur une base de commission.

## LA VENTE

### Méthodes Allemandes

"Commerce et Industrie" analyse le livre très intéressant de M. Henry Vouters: "Les procédés d'exportation du commerce Allemand" et dit:

### L'Organisation Commerciale

M. Vouters a divisé son livre en deux parties: l'organisation commerciale, et la mise en oeuvre.

La première partie comprend deux chapitres: les Intermédiaires, et la Vente directe. Nous examinerons d'abord le chapitre consacré aux intermédiaires.

### Les Intermédiaires: Les Maisons d'Exportation.

Les Industriels allemands ont trouvé auprès de maisons d'exportation anciennes et importantes, principalement à Hambourg et Brême, des auxiliaires capables de répartir efficacement par le monde les produits nationaux. Et cela dès le jour où l'exportation est devenue pour l'Allemagne une nécessité. C'est là ce qui explique le succès de ce pays sur les divers marchés du monde entier. "...A mesure que l'Allemagne avait quelque chose à vendre au dehors, Hambourg se trouvait prête à le recevoir, à le transporter, à l'écouler..."

Les efforts faits par les fabricants pour se passer des intermédiaires ont eu pour résultat d'accroître encore le zèle et l'activité des maisons d'exportation, dont la puissance n'a pas diminué, au contraire.

### L'organisation des maisons d'exportation

La plupart des maisons d'exportation agissent pour leur propre compte. Elles diffèrent en cela du commissionnaire.

L'exportateur se meut en toute liberté. L'industriel qui traite avec lui connaît à l'avance le prix qu'il touchera de sa fourniture. Il est payé presque toujours à 30 jours.

La "maison-mère" de l'exportateur est à la base de toutes les opérations. Elle est en Europe, surtout à Hambourg. "Elle s'occupe de l'achat des marchandises

et en assure l'expédition aux lieux de destination."

Des filiales sont établies sur les places étrangères où s'exerce l'activité de la maison.

Comme la plupart des exportateurs sont en même temps importateurs, les filiales sont appelées à jouer couramment le rôle d'acheteurs. La maison-mère vend alors les produits importés aux maisons du continent.

### Les Spécialisations

Il y a environ 900 exportateurs à Hambourg. Ils sont d'importance variable. "Dans l'ensemble de ces maisons d'exportation, une double spécialisation intervient: spécialisation géographique, d'une part;—spécialisation par articles, d'autre part."

La spécialisation géographique est de beaucoup la plus commune. Elle s'explique par des commodités de transports, la facilité des rapports entre filiales, l'unité de langue, de moeurs, de législation, et de systèmes monétaires. Elle s'explique surtout par la possibilité d'une connaissance approfondie des conditions locales des affaires, et d'un contact plus intime avec la clientèle. "Quand une place rend, nous nous y cantonnons et tâchons de fortifier notre position, d'étendre nos affaires le plus possible."

Les maisons importantes ont été amenées à créer dans leur sein des subdivisions correspondantes aux régions qu'elles visent.

"Mais tous les exportateurs réunis s'adressent au monde entier." Hambourg achète de tout, et vend de tout.

"A côté de la spécialisation géographique, nous en trouvons une autre, celle là moins rigoureuse et qui tend peut-être à le devenir moins encore: c'est la spécialisation par articles." (Tissus, articles de fer, objets d'alimentation).

La spécialisation permet de mieux connaître telle ou telle catégorie d'articles. D'où la création de rayons spéciaux dans les maisons importantes, qu'il s'agisse d'importation ou d'exportation.

### Le Rôle de la maison-mère.

Là se concentrent les ordres d'outremer et les offres des fournisseurs, ainsi que les renseignements les plus divers sur les débouchés. Des archives d'une valeur considérable s'accumulent de cette manière entre les mains de l'exportateur, — fruits de longues années d'efforts et d'expériences.

L'acheteur de la maison-mère est le pivot de l'organisme. Son poste comporte de grandes responsabilités. Il exige de grandes qualités. Il doit savoir quel est le fabricant le mieux placé pour fournir les articles les plus divers. Il doit connaître à fond et tenir compte des goûts du public auquel ces articles sont destinés. Il doit posséder à fond les

mœurs et les usages des pays étrangers, recevoir les acheteurs étrangers, — donc parler leur langue, — être de relations personnelles agréables, et savoir aussi bien vendre qu'acheter.

Les achats effectués, il s'agit d'emballer et d'expédier les colis. Dans la plupart des maisons, les employés prennent leur repas dans leur bureau. On exige d'eux une grande somme de travail, qui s'accroît encore le jour du courrier: chacun est alors "hypnotisé par la limite inexorable de l'heure où toute la correspondance devra être terminée."

#### Les Filiales.

Tantôt les filiales sont de simples succursales de la maison-mère; tantôt elles n'appartiennent que pour partie aux propriétaires de la firme allemande. Ces dernières ont été parfois fondées par des jeunes gens aventureux et entrepreneurs, auxquels une maison de Hambourg a par la suite accordé son concours. D'autres fois elles proviennent d'une fusion.

"Grâce à ce système de filiales, Hambourg se trouve être le centre d'un immense réseau commercial s'étendant sur le monde entier."

Les employés des filiales "observent, renseignement et vendent." Ils acquièrent une expérience pratique, une connaissance réelle du pays, de sa situation politique et financière, de l'état des récoltes, de celui des affaires, de la situation économique, de la législation, etc. Ils savent quelles sont les époques propices au lancement d'articles nouveaux ou à la vente des articles usuels. Ils sont en situation de solutionner au mieux les litiges, ils peuvent défendre utilement les intérêts de leur maison vis-à-vis des exigences de la douane, — ce qui est souvent indispensable et aussi fort difficile.

A côté de tous ces services d'ordre général, — que la filiale remplit toujours mieux qu'un tiers, — elle doit assurer surtout le contact avec les acheteurs. "D'un avis unanime, la supériorité des commerçants allemands résulte de ce que, mieux que leurs concurrents, ils ont pu établir et maintenir ce contact.

Goûts et désir du client, habitudes commerciales, manière de correspondre, modes d'emballage et de présentation de la marchandise, mode de publicité à choisir, succès, et les filiales allemandes sont admirablement placées pour respecter cette condition.

Combien les visites espacées d'un voyageur sont loin de pouvoir atteindre l'efficacité de ces filiales !

On comprend, en outre, comment il est possible à ces organisations de surveiller de près le crédit, ce point essentiel, de juger de l'opportunité d'une prolongation ou au contraire d'une action immédiate.

Enfin, on aperçoit facilement tous les avantages d'une telle organisation pour ce qui concerne l'importation, comme pour ce qui concerne le financement d'affaires dans les pays étrangers. Nombre de grandes maisons allemandes sont intéressées dans des cultures, exploitations, usines, etc., dans diverses contrées.

#### La Vente par les Filiales.

Tantôt l'acheteur ne trouve dans les filiales que des échantillons. Tantôt, il y trouve des stocks de marchandises, en plus des échantillons. On peut alors fractionner les achats, et réduire le crédit. C'est le passage au système du grand magasin. M. Henry Vouters donne à ce sujet de nombreux exemples d'application. Certaines maisons fournissent, non seulement les commerçants et les consommateurs, mais aussi les gouvernements, auxquels elles ont vendu jusqu'à des croiseurs.

"Par la force des choses, l'exportateur est amené à adjoindre à son entreprise commerciale des entreprises de transport et même de production." "Telle maison de Hambourg exploite des plantations de caoutchouc dans l'Afrique occidentale..." "Telle maison possède une flottille de canots qui pourvoit aux déchargements des grands navires."

(A suivre)

#### NOUVELLES CHARTES

La "Gazette du Canada" publie les chartes nouvellement accordées sous le sceau du Secrétaire du Canada. Voici celles qui ont trait aux nouvelles compagnies ayant leur principal place d'affaires dans la Province de Québec:

C. R. Corneil, Limited, Montréal; Imprimerie, Stéréotypie, gravure, lithographie, etc. Capital-actions \$100,000.

Canadian Century Publishing Company, Limited, Montréal; Editeurs, imprimeurs, relieurs, etc. Capital-actions, \$250,000.

Fashion Dress and Waist Company, Limited, Montréal; Manufacture et commerce de vêtements, blouses, costumes, tissus, etc. Capital-actions \$45,000.

Utilities, Limited, Montréal; Contracteurs, entrepreneurs en général, etc. Capital-actions, \$50,000.

Montreal and Suburb Realty Company, Limited, Montreal; Achat, vente, échange de propriétés. Capital-actions \$100,000.

Canadian Explosives, Limited, Montreal; Manufacture, achat et vente d'explosifs et munitions en tout genre. Capital-actions \$15,000,000.

Porcupine Syndicate, Limited, Montréal. Exploitation de mines. Capital-actions \$500,000.

#### Manoir Drummond

Monsieur G. H. Rloux, ancien gérant du club Lafontaine, de Montréal, est maintenant propriétaire du "Manoir Drummond" de Drummondville.

#### POUR LES VOYAGEURS DE COMMERCE

Faites du chef de gare votre ami. Il est généralement une encyclopédie vivante pouvant donner de précieux renseignements locaux.

Méfiez-vous des draps de lit humides. Habillez-vous bien et avec goût.

Ayez quelque connaissance technique des marchandises que vous vendez.

Ne dénigrez jamais les marchandises d'un rival.

Adaptez vos manières et vos méthodes à la clientèle. Soyez persistant de manière agréable; mais n'importunez pas.

Pendant les heures de travail, soyez neutre en politique. Vous pourrez discuter plus tard dans la salle des voyageurs.

Vous avez besoin de toutes vos facultés mentales, soyez donc strictement tempérant.

Surtout, soyez franc.

#### COMPAGNIES INCORPORÉES

Des lettres patentes ont été accordées par le Lieutenant-Gouverneur de la Province de Québec, incorporant:

Les Usines Mécaniques Grandville, Limited, Fraserville. Manufacture, location et vente de machines etc. Capital-actions \$49,000.

La Compagnie d'Aqueduc de Trois-Pistoles, Notre dame des Neiges de Trois Pistoles. Construction et exploitation d'aqueducs. Capital-actions \$49,000.

#### DECES.

Les nombreux amis que comptait l'échevin J. Z. Resther ont appris avec peine la mort de cet homme estimé de tous ceux qui l'ont connu. C'était non seulement un architecte de talent, un échevin modèle d'un caractère droit et très avisé, mais c'était aussi un homme affable, toujours prêt à rendre service à ceux qui recouraient à ses bons offices ou à ses conseils. Jeune encore, il aurait pu, si la mort ne l'eut enlevé sitôt, rendre de grands services à ses concitoyens au Conseil Municipal dont il faisait partie depuis environ deux ans et où il avait déjà fait sa marque.

L'échevin Resther a eu d'imposantes funérailles, un grand nombre de personnes en lui rendant les derniers devoirs ont montré combien il était aimé et estimé.

Nous prions la famille de M. Resther d'agréer nos sincères condoléances.

Les bonnes mœurs et la morale sont des amies jurées et de fermes alliées — (Watts).

# Epicerie, Provisions, Vins et Liqueurs.

## REVUE DES MARCHÉS

### COMMERCE

Le dernier navire océanique a quitté notre port aujourd'hui jeudi; un navire des grands lacs est attendu aujourd'hui en route pour Québec où il hivernera; le "Trois-Rivières" fait son dernier voyage et on ne verra plus dans notre port que les bateaux faisant la navette entre les deux rives du fleuve.

La fermeture de la navigation est, comme d'habitude, une cause de ralentissement des affaires; néanmoins le commerce de gros ne se plaint pas et trouve que les commandes sont d'un volume fort convenable pour la saison.

### FINANCES

Les banques suivantes paieront le 3 janvier 1911, à leurs actionnaires un dividende trimestriel sur leur capital-actions au taux ci-après indiqué:

Bank of New Brunswick	3¼ C.
Bank of Nova Scotia	3 C.
Dominion Bank	3 C.
Metropolitan Bank	2 C.
Maisons Bank	2¾ C.

Les deux banques suivantes paieront à la même date un dividende semestriel, savoir:

Northern Crown Bank	2½ C.
Farmers Bank of Canada	2 C.

La Royal Bank of Canada paiera le 3 janvier également un dividende trimestriel de 3% sur \$5,000,000 montant de son capital-actions et un dividende de 2% pour deux mois sur \$1,200,000 émis le 25 novembre 1910, en raison de l'achat de l'actif de l'Union Bank of Halifax.

La faiblesse du marché de New York a eu son contre-coup sur notre propre marché. Chez nos voisins les affaires ne s'amélioreront pas sensiblement et les poursuites contre les trusts ont une mauvaise influence sur la cote. Ici, il se traite peu d'affaires et le marché est sourd.

Voici les différences survenues depuis notre dernière revue:

Gains. — Duluth Superior, ¾; Illinois Traction (pref.), ½; Tri-City (pref.); 1; West India Electric (com.) 15; Bell Telephone, ½; Mackay (pref.), ¾; Mexican L. & P. (com.), 1¾; Ottawa L. & P. & Richelieu & Ontario, ½; Amalgamated Asbestos, (pref.), 1; Dom. Textile (pref.), 1; Montreal Steel Works (com.), 1; Montreal Steel Works (pref.), ½; Nova Scotia Steel (com.), ¾.  
Pertes.—C.P.R. (ancien), 2¼; Soo (com.), 2½; Detroit United Rys., 2; Halifax Electric Transit, ¾; Montreal St. Ry., ¾; Toronto Rys., 1½; Twin City Rapid Transit, (com.), 1; Winnipeg Electric Ry. (com.)

½; Montreal L. H. & P., 2¼; Rio de Janeiro L. & P., ¾; Black Lake Asbestos (com.), 2; Can. Cement (pref.), 1; Can. Car Foundry (com.), 2; Can. Converters, 2¼; Dom. Steel & Coal Corporation (com.), 1½; Dom. Textile (com.), 1¼; Lake of the Woods (com.), 1¼; Montreal Cotton, 5; Ogilvie Flour Mills (com.), 1¾; Penmans (pref.), ½; Shawinigan W. & P., 1½.

Nous donnons la cote de la dernière transaction pour chacune des valeurs ci-après:

### Chemins de fer

Can. Pac. Ry	192½
Can. Pac. Ry (nouveau)	190¾
Can. Pac. Ry. (rights)	9½
I. P. Cement	162
Duluth S. S. & A. Ry. (com.)	14½
Duluth S. S. & A. Ry. (pref.)	28¾
Duluth Superior	80½
Minn. St. Paul and Soo (com.)	131
Minn. St. Paul and Soo (pref.)	152
Minn. St. Paul and Soo (rights)	7¾

### Tramways

Detroit United Railway	53
Halifax Electric Transit	129¾
Hamilton Electric Railway	92
Havana Electric Railway (com.)	93½
Havana Electric Railway (pref.)	93½
Illinois Traction (pref.)	90
Montreal Street Railway	224
Northern Ohio	40
Porto Rico Railway	50
Quebec Railway (com.)	57
Quebec Railway (pref.)	120
Sao Paulo (com.)	152¾
Sao Paulo (pref.)	137
St. John Railway	100¾
Toledo	8
Toronto Railways	123
Tri-City (com.)	87¾
Tri-City (pref.)	93
Trinidad Railway	75¼
Twin City Rapid Transit (com.)	110
Twin City Rapid Transit (pref.)	86
West India Electric (com.)	100
Winnipeg Electric Street Railway (com.)	191½
Winnipeg Electric Ry. (pref.)	116

### Télégraphes, Etc.

Bell Telephone	142½
Mackay (com.)	91¾
Mackay (pref.)	74½
Montreal Telegraph	146

### Divers

Can. North West Land	95
Mexican L. & P. (com.)	86¼
Montreal L. H. & P.	136¾
Montreal Loan & Mortgage	145
Ottawa L. & P.	129
Richelieu et Ontario Nav.	90½
Rio de Janeiro L. and P.	102
Windsor Hotel	117

### Valeurs Industrielles

Amalgamated Asbestos (com.)	14
Amalgamated Asbestos (pref.)	53
Auto Ry Signal	50
B. C. Packers (com.)	38¾
B. C. Packers (pref.) A.	86
B. C. Packers (pref.), B.	90
Black Lake Asbestos (com.)	16
Black Lake Asbestos (pref.)	49½
Canada Cement (com.)	23
Canada Cement (pref.)	85
Canadian Car Foundry (com.)	63
Canada Car Foundry (pref.)	102
Canadian Converters	39
Can. Cotton (com.)	25

Can. Cotton (pref.)	71
Canadian General Electric	105¾
Canada Rubber (com.)	93
Canadian Rubber (pref.)	100
Dom. Coal (com.)	63¼
Dom. Coal (pref.)	115
Dom. Iron and Steel (com.)	58¾
Dom. Iron and Steel (pref.)	103
Dom. Steel and Coal Corporation	60¾
Dom. Textile (com.)	64
Dom. Textile (pref.)	101
Granby	92¼
International Coal (com.)	72
International Coal (pref.)	85
I. P. Cement	162
Lake of the Woods (com.)	126
Lake of the Woods (pref.)	124
Laurentide Pulp (com.)	155
Laurentide Pulp (pref.)	162½
Laurentide Rights	9¼
Magdalen Island (com.)	31¼
Magdalen Island (pref.)	5
Montreal Coal	90
Montreal Cotton	130
Montreal Gas	150
Montreal Steel Works (com.)	120
Montreal Steel Works (pref.)	117½
Montreal Steel Works rights	4¼
Nova Scotia Steel (com.)	85¾
Nova Scotia Steel (pref.)	122
Ogilvie Flour Mills (com.)	124¾
Ogilvie Flour Mills (pref.)	125
Penmans (com.)	58
Penmans (pref.)	84½
Shawinigan W. & P.	106
Shawinigan W. & P. (nouveau)	108½
Shawinigan W. & P. Rights	00¾

### Bons et obligations

Bell Telephone	102
Black Lake Asbestos	77
Cable	87¼
Can. Car Foundry	103
Canada Cement	98
Canadian Converters	85¼
Canadian Rubber	97
Col. Cotton	100
Detroit United	99¼
Dominion Textile, D.	96
Dominion Textile, C.	96¾
Dominion Textile, B.	99
Dominion Textile, A.	97
Dominion Coal	98
Dominion Cotton	101
Dominion Iron and Steel	95½
Halifax Traction	102
Havana Electric	80
Intercolonial Coal	85
Keewatin Mills	103
Lake of the Woods	108
Laurentide Pulp	108
Magdalen Islands	94
Mexican L. & P.	88½
Mexican Electric Light Co.	84
Montreal Harbour, 5 p.c.	102
Montreal L. H. and P.	100
Montreal L. H. and P. 4 1-2 p.c.	100
Montreal Steel Works	105
Montreal Street Railway	101
Montreal Warehousing	92¾
Nova Scotia Steel	110¼
Nova Scotia Cons.	109
Ogilvie A.	112½
Ogilvie B.	112
Penmans	91
Porto Rico Railways	85
Price Bros	103
Quebec Railways	84
Rio de Janeiro L. and P.	97
Sao Paulo	99¾
St. John Railway	102¾
Toronto Radial	100½
West India Electric	90
Windsor Hotel	96
Winnipeg Electric Street Railway	102¾



REVUE GÉNÉRALE

EPICERIE

Les affaires sont ralenties, comme on s'y attendait; mais leur volume est encore considérable. Les paiements sont satisfaisants. Pour les changements de prix, voir les paragraphes suivants: Sucres; Epices Pures, Graines et Sel; Légumes Secs; Farines et Pâtes Alimentaires; Fruits Secs; Conserves de Légumes; Conserves de Fruits; Conserves de Poissons; Lards et Jambons; Saïndoux; Balais.

SUCRES

Assez bonne demande. Cette semaine, il y a une baisse de 10c sur le prix des sucres.

Nous cotons:

Extra granulé . . . . . sac	4.60
Extra granulé . . . . . baril	4.65
Extra granulé . . . . . 1-2 baril	4.80
Extra granulé . . . . . balle 5 x 20	4.70
Extra ground . . . . . baril	5.05
Extra ground . . . . . bte 50 lbs.	5.25
Extra ground . . . . . 1-2 bte 25 lbs.	5.45
No 1 Yellow . . . . . baril	4.25
No 1 Yellow . . . . . sac	4.20
No 2 Yellow . . . . . baril	4.35
No 3 Yellow . . . . . baril	4.45
Powdered . . . . . baril	4.85
Powdered . . . . . bte 50 lbs.	5.05
Paris Lumps . . . . . bte	5.40
Paris Lumps . . . . . 12 bte 50 lbs.	5.50
Paris Lumps . . . . . 14 bte 25 lbs.	5.70
Crystal Diamond . . . . . baril	5.30
Crystal Diamond, bte 100 lbs	5.40
Crystal Diamond, 1/2 bte, 50 lbs	5.50
Crystal Diamond, 1/4 bte, 50 lbs	5.80
Crystal Diamond, carton 6 lbs	0.00 0.37 1/2
Crystal Diamond, Domino, carton, 5 lbs.	0.00 0.40
Sucres bruts cristallisés	3.90 4.50
Sucres bruts non cristallisés	3.75 4.10

Ces prix s'entendent au magasin du vendeur à Montréal.

MELASSES

Bonne demande.

Nous cotons:

Barbade, choix, tonne.	0.30	0.31	0.33
Barbade, tierce et crt.	0.33	0.35	0.36
Barbade, demi qrt.	0.35	0.36	0.38
Mélasse fancy, tonne.	0.35	0.36	0.36
Mélasse fancy, tierce et quart	0.38	0.39	0.39
Mélasse fancy, demi-quart	0.40	0.41	0.41

Les prix s'entendent: 1ère colonne, pour territoire ouvert; 2e colonne, pour territoire combiné; 3e colonne, pour Montréal et ses environs.

GLUCOSE

Nous cotons aux 100 livres:

En quarts . . . . .	2.90
En demi-quarts . . . . .	3.15
En barils (kegs) . . . . .	3.40

VINAIGRE

Nous cotons, prix nets:

Bollman, cruches paillées, 4 gall. imp.	0.00	3.20
Domestique, triple, cruches paillées, 4 gal., imp.	0.00	1.40
72 grains . . . . . le gall.	0.00	0.17
88 grains . . . . . le gall.	0.00	0.19
117 grains (proof) . . . . . le gall.	0.00	0.22

THÉS

La demande est très bonne et répartie à peu près également sur tous les théés.

EPICES PURES, GRAINES ET SEL

Le prix du gros sel est augmenté. On le cote de 0.67 1/2 à 0.72 1/2 au lieu de 0.50 à 0.65 par sac.

Nous cotons:

Alspice, moulu . . . . . lb.	0.15	0.18
Anis . . . . . "	0.12	0.15
Canary Seed . . . . . "	0.04	0.05
Cannelle, moulue . . . . . "	0.20	0.24
Cannelle enattes . . . . . "	0.18	0.22
Clous de girofle moulus . . . . . "	0.20	0.25
Clous de girofle entiers . . . . . "	0.20	0.30
Crème de tartre . . . . . "	0.23	0.32
Gingembre moulu . . . . . "	0.20	0.30
Gingembre en racine . . . . . "	0.20	0.24
Graine de lin non moulue . . . . . "	0.06	0.07
Graine de lin moulue . . . . . "	0.07	0.08
Graine de chanvre . . . . . "	0.05	0.06
Maïs moulu . . . . . "	0.75	1.00
Mixed Spices moulues . . . . . "	0.18	0.22
Muscade . . . . . "	0.35	0.50
Muscade moulue . . . . . "	0.40	0.60
Piments (clous ronds) . . . . . "	0.10	0.12 1/2
Pimento (poivre Jamaïque) . . . . . "	0.08	0.10
Poivre blanc rond . . . . . "	0.21	0.24
Poivre blanc moulu . . . . . "	0.23	0.27
Poivre noir rond . . . . . "	0.15	0.16
Poivre noir moulu . . . . . "	0.16	0.20
Poivre de Cayenne pur . . . . . "	0.21	0.25
Whole Pickle spice . . . . . "	0.16	0.20
Sel fin, quart, 3 lbs.	2.95	3.05
Sel fin, quart, 5 lbs.	0.00	2.95
Sel fin, quart, 7 lbs.	2.80	2.85
Sel fin, quart, 10 lbs.	0.00	2.75
Sel fin, quart, 20 lbs.	0.00	2.75
Sel fin, 1-4 sac, 56 lbs.	0.00	0.40
Sel fin, sac, 2 cwts.	0.00	1.40
Sel fin en quart de 280 lbs.		
Ordinary fine . . . . .	0.00	1.80
Fine . . . . .	0.00	2.05
Dairy . . . . .	0.00	2.15
Cheese . . . . .	0.00	2.45
Sel gros, sac . . . . .	0.67 1/2	0.72 1/2

ORGE

Nous cotons:

Orge mondé (pot) . . . . . sac	0.00	2.40
Orge mondé (pot) . . . . . baril	0.00	5.00
Orge mondé (pot) . . . . . lb.	0.00	0.03 1/2
Orge perlé (pear) . . . . . sac	0.00	3.50
Orge perlé (pearl) . . . . . lb.	0.00	0.04 1/2

LEGUMES SECS

Le blé-d'Inde à soupe est à prix plus bas.

Nous cotons:

Fèves de Lima de Cal. la lb.	0.08	0.08 1/2
Fèves blanches, Can. minot	2.10	2.40
Fèves blanches, Can., moins d'un sac . . . . . lb.	0.03 1/2	0.03 1/2
Fèves jaunes . . . . . minot	2.00	2.10
Flageolets (haricots), sac de 220 lbs . . . . . lb.	0.00	0.10
Flageolets (haricots), moins d'un sac . . . . . lb.	0.00	0.12
Lentilles, par sac . . . . . lb.	0.00	0.06
Lentilles, moins d'un sac, lb.	0.00	0.08
Pois verts No 1 . . . . . la lb.	0.04	0.05
Pois à soupe No 1, jaunes le minot	1.25	1.50
Pois à soupe No 1, jaunes, moins d'un minot . . . . . lb.	0.00	0.02 1/2
Blé-d'Inde à soupe, cassé, sac	0.00	2.00
Blé-d'Inde à soupe, cassé, lb.	0.00	0.02 1/2
Pois fendus . . . . . sac	0.00	2.90
Pois fendus, moins d'un sac, lb.	0.00	0.03 1/2

FARINES ET PATES ALIMENTAIRES

Très bonne demande. Les farines de blé sont à plus bas prix; les prix de la farine d'avoine roulée sont plus élevés.

Nous cotons:

Farine patente hongroise, qt.	0.00	6.40
Farine patente hongroise, 1/4 qt	0.00	3.35
Farine patente hongroise, sac	0.00	3.15
Far. patente hongroise 1/4 sac	0.00	1.60
Far. patente, 24 1/2 lb. . . . .	0.82 1/2	0.85

Farine patente . . . . . 14 lbs.	0.47 1/2	0.50
Farine patente . . . . . 7 lbs.	0.24	0.25
Farine straight rollers, qrt.	0.00	5.00
Farine straight rollers, sac	0.00	2.40
Farine à pâtis. Ocean . . . . . qrt.	0.00	7.75
Farine à pâtis. Ocean, 1/2 qrt.	0.00	3.00
Farine d'avoine granulée, sac	0.00	2.60

Far. d'avoine Standard, sac	0.00	2.60
Farine d'avoine fine, sac	0.00	2.60
Farine d'avoine roulée, brl.	0.00	5.10
Farine d'avoine roulée, sac	0.00	2.40
Farine d'avoine roulée, pochette de 6 livres . . . . .	0.23	0.27
Farine de sarrasin . . . . . sac	0.00	2.60
Far. de blé-d'Inde Gold Dust . . . . . sac	0.00	2.60
Far. de blé-d'Inde Gold Dust brl.	0.00	4.25

Banner Saxon et Quaker Oats, et Ogilvie, caisse . . . . .	0.00	3.95
Dito, doz. . . . .	0.00	2.60
Cream of wheat . . . . . cse	0.00	5.75
Cream of wheat . . . . . doz.	0.00	2.00

Fécule de pommes de terre, pqts de 1 lb. . . . . doz.	0.00	1.35
Vermicelle, macaroni et spaghetti Canadiens, En vrac . . . . . lb.	0.00	0.04 1/2
En paquets de 1 lb. . . . .	0.06	0.05 1/2
Boîtes de 4 lbs. . . . . bte	0.17 1/2	0.20
Boîtes de 5 lbs. . . . . bte	0.20	0.22 1/2
Boîtes de 10 lbs. . . . . bte	0.40	0.45

Qualité extra fine		
Boîtes de 4 lbs. (net) . . . . .	0.38	0.40
Boîtes de 5 lbs . . . . .	0.00	0.32 1/2
Boîtes de 8 lbs. (net) . . . . .	0.19	0.20
Boîtes de 10 lbs. . . . .	0.00	0.65

Nouilles aux oeufs:		
Paquets de 1-2 lb. . . . . lb.	0.00	0.07
En vrac, cse de 10 lbs. . . . . lb.	0.00	0.07
Vermicelle, macaroni, spaghetti, pâtes assorties: alphabet, chiffres, animaux, nouilles, coudes, importés en vrac . . . . . lb.	0.00	0.07 1/2
En paquets de 1 lb. . . . . lb.	0.00	0.08
Tapioca pearl, la lb . . . . .	0.06	0.07
Tapioca seed . . . . . lb.	0.05 1/2	0.06
Tapioca flake . . . . . lb.	0.07 1/2	0.08
Sagou . . . . . lb.	0.00	0.00

RIZ

La demande pour les riz Patna est améliorée; elle est passable pour les autres sortes.

Nous cotons:

Riz importés.		
Riz Patna, sacs de 112 et 224 lbs., suivant qualité . . . . . lb.	0.04 1/2	0.05 1/2
Riz Patna, sacs de 56 lbs., suivant qualité . . . . . lb.	0.04 1/2	0.05 1/2
Riz Carolina . . . . .	0.11	0.12
Riz moulu . . . . .	0.04	0.06
Riz soufflé (puffed) caisse de 36 paquets de 2 pintes . . . . .	0.00	3.60

Riz décortiqués au Canada: Les prix ci-dessous s'entendent Montréal:

Qualité B, sac de 100 lbs. . . . .	0.00	3.00
Qualité B, pochette de 25 lbs. 100 lbs . . . . .	0.00	3.10
Qualité B, pochette de 12 1/2 lbs. 10 lbs . . . . .	0.00	3.20
Qualité CC, sac de 100 lbs. . . . .	0.00	2.90
Qualité CC., pochette 25 lbs, 100 lbs . . . . .	0.00	3.10
Qualité CC., pochette 12 1/2 lbs 100 lbs . . . . .	0.00	3.10
Sparkle . . . . .	0.00	4.25
India Bright (sac de 100 lbs)	0.00	3.10
Lustre . . . . .	0.00	3.20
Polished Patna . . . . .	0.00	2.40
Pearl Patna . . . . .	0.00	2.50
Mandarin Patna . . . . .	0.00	2.75
Impérial Glacé Patna . . . . .	0.00	4.10

Crystal Japan . . . . .	0.00	4.10
Snow Japan . . . . .	0.00	4.20
Ice Drips Japan . . . . .	0.00	4.50
Korean White Crest . . . . .	0.00	3.45
Korean Glacé . . . . .	0.00	3.70

**FRUITS SECS**

Très bonne demande. Les stocks sont déjà réduits. Les noix de Grenoble Mayette sont sur le marché. On les cote de 0.16 1-2 à 19c. Les noix de coco râpées en seau et les dattes en paquets de 1 lb sont à prix plus élevés.

**Dattes et Figs**

Dattes en vrac . . . . . lb.	0.00	0.05½
Dattes en pqt. de 1 lb . . . . .	0.00	0.06½
Figs séchées en sac . . . lb	0.00	0.05
Figs, Smyrne, 4 couronnes 2 1-4 pouces . . . . . lb.	0.09	0.10
Figs, Smyrne, 5 couronnes 2 1-2 pouces . . . . . lb.	0.10	0.11
Figs, Smyrne, 6 couronnes 2 3-4 pouces . . . . . lb.	0.11	0.12
Figs, Smyrne, 9 couronnes 3 pouces . . . . . lb.	0.13	0.14

**Pruneaux**

Pruneaux 30/40 . . . . .	0.11½	0.12½
Pruneaux 40/50 . . . . .	0.10½	0.11½
Pruneaux 50/60 . . . . .	0.09½	0.10½
Pruneaux 60/70 . . . . .	0.08½	0.09½
Pruneaux 70/80 . . . . .	0.08½	0.09
Pruneaux 80/90 . . . . .	0.07½	0.08½
Pruneaux 90/100 . . . . .	0.07½	0.08½

**Raisins de Corinthe**

Corinthe Amalias . . . . .	0.06	0.06½
Corinthe Fillatras . . . . .	0.06½	0.06½
Corinthe Vostizzas . . . . .	0.07½	0.08½
Corinthe nettoyés, 50 pqt de Corinthe nettoyés, 50 pqt de 1 lb., à la boîte . . . . .	0.08	0.08½
Corinthe nettoyés aux E.-U., paquet de 1 lb. . . . .	0.06½	0.07
Corinthe épépinés . . . . . lb.	0.00	0.08

**Raisins de Malaga**

Rideau . . . . . bte.	0.00	2.40
Rideau . . . . . 1-4 bte	0.00	0.85
Balmoral . . . . . bte	0.00	3.00
Balmoral . . . . . 1-4 bte	0.00	1.00
Oriéans . . . . . bte	0.00	4.00
Royal Excelsior . . . . . bte	0.00	4.50
Royal Excelsior . . . . . ½ bte	0.00	1.40
Extra Impérial . . . . . bte	0.00	5.50
Extra Impérial . . . . . 1-4 bte	0.00	1.75

**Raisins Sultana**

Sultanas, 3 cour. . . . .	0.06½	0.07
Sultanas, 4 cour. . . . .	0.07½	0.08
Sultanas, fancy nettoyés, 3 cour . . . . .	0.00	0.11
Sul nettoyés, pqt. de 1 lb.	0.00	0.12

**Raisins de Valence**

Valence fine off Stalk (btes de 28 lbs . . . . .	0.00	0.07½
Valence Selected, btes de 28 lbs . . . . .	0.00	0.08
Valence Layers, 4 cour., btes de 28 lbs . . . . . lb.	0.00	0.08½

**Raisins de Californie**

Epépinés, paq. 1 lb., fancy	0.00	0.09
Epépinés, pqt. 1 lb., choix.	0.06½	0.07½

**Noix et Amandes**

Amandes Tarragone . . . . .	0.13	0.14
Amandes Valence écalées . . . . .	0.32½	0.35
Avelines . . . . .	0.11	0.13
Noix Grenoble Mayette . . . . .	0.16½	0.19
Noix Marbot . . . . .	0.14	0.15
Noix de Bordeaux, écalées . . . . .	0.38	0.40
Noix du Brésil . . . . .	0.13½	0.16
Noix de coco râpées en seau, par 15 ou 20 lbs . . . . . lb.	0.00	0.20
Noix de coco râpées en qrt.lb	0.00	0.17
Noix de coco râpées, à la lb.	0.00	0.21
Noix Pécan polies, moyennes	0.17	0.18
Noix Pécan polies, Jumbo . . . . .	0.22	0.23
Noix Pécan cassées . . . . .	0.00	0.00

Noix Tarragone . . . . .	0.15	0.16
Peanuts rôties, Coon . . . . .	0.09	0.10
Peanuts rôties, G. . . . .	0.09½	0.11
Peanuts non rôties, Sun . . . . .	0.10½	0.11½
Peanuts non rôties, Bon Ton . . . . .	0.12½	0.13½
Peanuts non rôties, Coon . . . . .	0.07½	0.07½
Peanuts non rôties, G. . . . .	0.08	0.08½
Peanuts rôties, Sun . . . . .	0.10½	0.11½
Peanuts rôties, Bon Ton . . . . .	0.12½	0.13½
Peanuts françaises, rôties . . . . .	0.07½	0.08
Peanuts françaises, non rôties . . . . .	0.06	0.06½

**Fruits évaporés**

Abricots, boîte 25 lbs. . . . .	0.00	0.15
Nectarines . . . . .	0.09½	0.11
Pêches, boîte 25 lbs . . . . .	0.09½	0.10
Poires, boîte 25 lbs. . . . .	0.00	0.14
Pommes tranchées évapo- rées . . . . . btes de 50 lbs.	0.00	0.11

**Pelures de fruits**

Citron . . . . .	0.10	0.11
Orange . . . . .	0.11	0.12
Citronnelle . . . . .	0.13½	0.14½

**CONSERVES ALIMENTAIRES**

**Conserves de Légumes**

La demande est très bonne sur toute la ligne. Le marché est très ferme avec tendance à la hausse. Les épinards sont plus chers en raison de leur rareté. Le blé-d'Inde au gallon est plus cher.

**Nous cotons:**

		Per doz.	
		Groupe No 2	Groupe No 1
Asperges (Pointes), 2 lbs. . . . .	2.95	3.00	
Asperges entières can, 2 lbs. . . . .	0.00	2.50	
Asperges Californie . . . . . 2 lbs.	0.00	3.65	
Betteraves tranchées, 3 lbs. . . . .	0.00	1.30	
Blé-d'Inde . . . . . 2 lbs.	0.00	1.00	
Blé-d'Inde . . . . .	0.00	5.10	
Blé-d'Inde en épis . . . . . 3 lbs.	0.00	1.75	
Catsup, bte 2 lbs. . . . . doz.	0.00	0.85	
Catsup, au gal. . . . . doz.	0.00	4.50	
Champignons hôtel . . . . . boîte	0.13	0.14	
Champignons 1er choix . . . . .	0.19	0.20	
Champignons choix . . . . . boîtes	0.16	0.17	
Champignons choix ext. . . . . bte	0.21	0.22	
Choux de Bruxelles imp . . . . .	0.15	0.16	
Choux-fleurs . . . . . 2 lbs.	0.00	1.62½	
Citrouilles . . . . . 3 lbs.	0.00	0.95	
Citrouilles . . . . . gal.	2.75	3.00	
Epinards . . . . . 2 lbs.	0.00	1.40	
Epinards . . . . . 3 lbs.	0.00	1.90	
Epinards . . . . . gall.	0.00	5.40	
Epinards imp . . . . . bte	0.11	0.12	
Fèves Golden Wax . . . . . 2 lbs.	0.00	0.97½	
Fèves Vertes . . . . . 2 lbs.	0.00	0.97½	
Fèves de Lima . . . . . 2 lbs.	0.00	1.35	
Flageolets importés . . . . . bte	0.13½	0.15	
Haricots verts importés, bte . . . . .	0.13	0.17	
Macédoine de légumes, bte . . . . .	0.10	0.16	
Marinades en seau . . . . . gall.	0.00	0.70	
Marinades en seau de 2 gal. . . . .			
Marinades en seau de 3 gal., . . . . .			
Marinades en seau de 5 gal., . . . . .			
Marinades en seau de 2 gal. . . . .	0.00	0.60	
Marinades en seau de 3 gal., . . . . .			
Marinades en seau de 5 gal., . . . . .			
Petits pois imp., mi-fins, bte . . . . .	0.10	0.11	
Petits pois imp., fins . . . . . bte	0.11½	0.12½	
Petits pois imp., ext. fins, bte . . . . .	0.13½	0.14½	
Petits pois imp., surfins, bte . . . . .	0.15½	0.17	
Pois Can. English Garden . . . . .	0.00	1.20	
Pois Can. Early June . . . . .	0.00	1.35	
Pois Can. Extra Fine Sliced . . . . .	0.00	2.00	
Succotash . . . . . 2 lbs.	0.00	1.12½	
Tomates, 3 lbs . . . . . 1 gallon	0.00	3.60	
Tomates, 3 lbs. . . . .	0.00	1.35	
Tomates importées, gall. . . . .	0.00	1.40	
Truffes, 1-8 boîte . . . . .	5.00	5.40	

**Conserves de fruits**

Très bonne demande et très peu de stock. La plupart des fruits sont épuisés chez les empaqueteurs. Les fraises, 2 lbs sont à prix plus élevés, les pommes aussi.

**Nous cotons:**

		Per doz.	
		Groupe No 2	Groupe No 1
Abricots de Californie, . . . . .			
2½ lbs. . . . .	0.00	3.50	
Ananas coupés en dés 1½ lb. . . . .	0.00	1.40	
Ananas entiers importés, . . . . .			
2½ lbs. . . . .	0.00	2.60	
Ananas entiers importés, . . . . .			
1½ lb. . . . .	1.40	1.45	
Ananas tranchés imp. . . . .			
2 lbs. . . . .	0.00	2.00	
Ananas entières. . . . . 2 lbs.	0.00	1.75	
Ananas entiers (emp. . . . .			
Can.) . . . . . 3 lbs.	0.00	2.30	
Ananas tranchés (emp. . . . .			
Can.) . . . . . 2 lbs.	0.00	1.75	
Ananas râpés (emp. Can.) . . . . .			
2 lbs. . . . .	0.00	1.50	
Ananas râpés (emp. Can.) . . . . .			
2½ lbs. . . . .	2.40	2.45	
Bluets Standard . . . . . doz.	0.00	1.25	
Bluets Standard . . . . . gall. (manquent)			
Cerises blanches sans noyau, . . . . .			
2 lbs. . . . .	1.92½	1.95	
Cerises rouges avec noyau, . . . . .			
2 lbs. . . . .	0.00	1.50	
Fraises sirop épais . . . . . 2 lbs.	0.00	1.90	
Fraises (confitures) . . . . .	1.85	2.20	
Framboises, heavy syrup, . . . . .			
2 lbs. . . . .	1.77½	1.80	
Gadelles rouges, heavy . . . . .			
syrop . . . . . 2 lbs.	1.90	0.00	
Gadelles noires, heavy syrup, . . . . .			
2 lbs. . . . .	1.90	0.00	
Grossilles, heavy syrup, . . . . .			
2 lbs. . . . .	0.00	1.75	
Mûres, sirop épais . . . . . 2 lbs.	0.00	1.60	
Olives, 1 gal. . . . . gal.	1.25	1.40½	
Olives, 2 gal. . . . . gal.	1.10	1.46½	
Olives, 5 gal. . . . . gal.	1.00	1.48	
Pêches jaunes . . . . . 2 lbs.	0.00	1.70	
Pêches jaunes . . . . . 2½ lbs.	2.50	2.55	
Pêches blanches . . . . . 2 lbs.	0.00	1.87½	
Pêches blanches . . . . . 2½ lbs.	2.50	2.55	
Pêches blanches . . . . . 3 lbs.	0.00	2.87½	
Poires Flemish Beauty, . . . . .			
2 lbs. . . . .	0.00	1.55	
Poires Flemish Beauty, . . . . .			
2½ lbs. . . . .	0.00	1.90	
Poires (Bartlett) . . . . . 2 lbs.	0.00	1.77½	
Poires (Bartlett) . . . . . 3 lbs.	0.00	2.37½	
Poires Pie pelées . . . . . gall.	4.00	4.05	
Poires Pie, non pelées 3 lbs . . . . .	1.25	1.80	
Poires Pie, non pelées . . . . . gall.	3.50	3.55	
Pommes . . . . . 3 lbs.	0.00	1.20	
Pommes Standard . . . . . gall.	0.00	3.10	
Prunes Damson, sirop épais, . . . . .			
2 lbs. . . . .	1.10	1.15	
Prunes Lombard, sirop épais, . . . . .			
2 lbs. . . . .	0.00	1.00	
Prunes Lombard, Standard, . . . . .			
gallon . . . . .	0.00	2.80	
Prunes de Californie, 2½ lbs. . . . .	0.00	2.75	
Prunes Greengage, sirop épais, . . . . .			
2 lbs. . . . .	0.00	1.77½	
Prunes Greengage Standard, . . . . .			
gallon . . . . .	0.00	4.00	
Rhubarbe Preserved, 2 lbs. . . . .	0.00	1.50	
Rhubarbe Preserved, 3 lbs. . . . .	0.00	2.25	
Rhubarbe . . . . . gall.	0.00	3.25	
Fruits sous verre, flacons de 1 chopine:			
Fraises . . . . . doz.	0.00	3.00	
Pêches . . . . . doz.	0.00	2.85	
Cerises rouges . . . . . doz.	0.00	2.40	
Cerises blanches . . . . . doz.	0.00	2.25	
Cerises noires . . . . . doz.	0.00	2.40	
Framboises . . . . . doz.	0.00	2.40	
Mûres . . . . . doz.	0.00	2.40	
Gadelles rouges . . . . . doz.	0.00	2.40	

**Conserves de viandes**

La demande est assez bonne et les stocks sont très réduits.

**Par doz.**

Dinde désossée . . . . . 1 lb.	3.90	4.00
Lunch Ham . . . . . 1 lb.	0.00	2.25
Lunch Ham . . . . . 2 lbs.	0.00	3.50

Lunch Tongues . . . . .	1 lb.	0.00	0.00
Lunch Tongues . . . . .	2 lbs.	0.00	8.00
Lunch Tongues (Ayimer),			
	1½ lb.	0.00	0.00
Mince Meat, en seau . . .	lb.	0.06½	0.09
Mince Meat, en seau, imp.		0.00	0.16
Poulet non désossé, bte	1 lb.	3.50	3.75
Poulet désossé, bte	1 lb.	3.50	3.75
Tongue Lunch . . . . .	bte 1 lb.	0.00	0.00

**Conserves de poissons**

Très bonne demande. Le saumon Horse Shoe et Clover Leaf en boîtes plates est à meilleur marché; les boîtes hautes de 1 lb. qui faisaient défaut sont sur le marché et cotées 2.07 1-2 la douzaine.

La truite de mer est à prix plus élevé.

Nous cotons:

Anchois à l'huile (suivant format) . . . . .	doz.	1.60	4.50
Caviar . . . . .	18 lb. doz.	4.25	4.50
Caviar . . . . .	1-4 lb. doz.	7.75	8.00
Caviar . . . . .	1-2 lb. doz.	14.25	14.50
Clams . . . . .	1 lb. doz.	0.95	1.10
Crevettes en saumure, boîtes . . . . .	1 lb.	1.75	1.85
Crevettes en saumure, boîtes . . . . .	2 lbs.	0.00	3.00
Crevettes sans saumure, 1 lb. . . . .		0.00	1.75
	1½ lb.	0.00	3.25
Finnan Haddies . . . . .	doz.	1.10	1.20
Harengs frais, importés, doz. . . . .		1.10	1.20
Harengs marinés, imp. " . . . . .		1.20	1.30
Harengs aux Tom. imp. " . . . . .		1.35	1.40
Harengs kippered, imp. " . . . . .		1.40	1.45
Harengs imp, bte de 100. bte . . . . .		1.70	1.75
Harengs Canadiens . . . . .	doz.	1.05	1.10
Harengs Labrador . . . . .	brl.	0.00	6.00
Harengs Labrador . . . . .	1-2 brl.	0.00	3.25
Homards, bte plate, 1 lb. " . . . . .		5.25	5.40
Homards, bte plate, 1-2 lb. " . . . . .		2.75	2.85
Homards, bte haute, 1 lb. " . . . . .		4.25	4.35
Huitres (solid meat), 5 oz. . . . .			
	doz.	0.00	1.40
Huitres (solid meat), 10 oz. . . . .			
	doz.	0.00	2.35
Morue étuvée calsse, 100 lbs . . . . .		0.00	6.00
Royans aux truffes et aux achars . . . . .	bte	0.17	0.18
Sardines canadiennes ½ btes . . . . .		0.37	0.38
Sardines can. ¼ btes, caisse . . . . .		4.00	4.25
Sardines françaises, ½ btes, bte . . . . .		0.15	0.31
Sardines françaises, ½ btes, bte . . . . .		0.22	0.50
Sardines Norvège (½ bte) cse . . . . .		7.50	11.00
Sardines Norvège (½ bte) cse . . . . .		17.00	18.00
Sardines Portugaises (½ btes) . . . . .	cse	9.00	12.00
Sardines Portugaises (½ btes) . . . . .	cse	15.00	16.00
Sardines sans arêtes . . . . .		0.23	0.24
Saumon rose Cohoes, Fraser River, boîte plate " . . . . .		0.00	1.50
Saumon rouge			
Horse Shoe et Clover Leaf boîte haute, 1 lb. . . . .	doz.	0.00	2.07½
Horse Shoe et Clover Leaf boîte plate, 1 lb. . . . .	doz.	0.00	2.25
Horse Shoe et Clover Leaf boîte plate, 1-2 lb. . . . .	doz.	0.00	1.32½
Saumon rouge Sockeye (River's Inlet), boîte haute, 1 lb. doz. . . . .		0.00	2.00
Saumon rouge du printemps, bte haute, 1 lb. . . . .	doz.	0.00	1.80
Saumons Humpback, 1 lb doz . . . . .		0.90	1.00
Truite de mer . . . . .	100 lbs.	0.00	6.75

**LARDS ET JAMBONS**

La demande pour les lards américains est tranquille; elle est assez bonne pour les jambons et les lards fumés en petits lots. Les lards Swift et Woodlawn sont à plus bas prix.

Nous cotons:

<b>Lards Américains</b>			
Lard Monarch . . . . .	(manque)		
Lard Jones . . . . .	(manque)		
Lard Robertson 40/50 morceaux			
	qrt	0.00	30.00
Lard Swift 40/50 more.		0.00	27.25
Lard Woodlawn 19/35 more.		0.00	25.75
<b>Vielles fumées</b>			
Lard fumé, désossé . . . . .	lb.	0.16	0.17½
Lard fumé, de côté . . . . .	lb.	0.17	0.18
Jambons, 28 à 40 lbs . . . . .		0.13½	0.14½
Jambons, 20 à 28 lbs. . . . .	lb.	0.15½	0.16½
Jambons de 15 à 19 lbs . . . . .		0.16½	0.17½
Jambons de 12 à 14 lbs . . . . .		0.16½	0.17½
Jambons, désossés . . . . .		0.15½	0.17

**SAINDOUX**

La maison N. K. Fairbank a baissé de 1-2c les prix du saindoux de la marque Boar's Head.

La demande est bonne pour les saindoux purs qui sont en baisse de 1c par livre, et passable pour les saindoux composés.

Nous cotons:

<b>Saindoux pur</b>			
En seau de 20 lbs, 1e. seau . . . . .		0.00	3.00
En tinettes de 50 lbs. . . . .	lb.	0.00	0.15
Canistres de 10 lbs . . . . .	lb.	0.00	0.16
Canistres de 5 lbs. . . . .	lb.	0.00	0.16½
Canistres de 3 lbs . . . . .	lb.	0.00	0.16½
<b>Saindoux composé</b>			
En seaux de 20 lbs . . . . .		2.40	2.45
Canistres de 20 lbs. . . . .	lb.	2.30	2.35
Canistres de 10 lbs . . . . .	lb.	0.00	0.12½
Canistres de 5 lbs . . . . .	lb.	0.00	0.12½
Canistres de 3 lbs . . . . .	lb.	0.00	0.13
Tierces . . . . .	lb.	0.00	0.12½
Demi-quarts . . . . .	lb.	0.00	0.12½
Tinettes, 50 lbs . . . . .	lb.	0.00	0.12½
Tinettes, 50 lbs . . . . .	lb.	0.13½	0.13½

**FROMAGES CANADIENS**

Très forte demande. Les petits fromages d'environ 20 lbs. se vendent aux épiciers 13 1-2c. à 14c. la livre.

**FROMAGES IMPORTÉS**

On cote le fromage de Gruyère:			
Fromage entier de 27 lbs. ou de 80 lbs., 27c. à 28c. la lb.			
En quantité moindre 30c. la lb.			
Le fromage de Roquefort se vend de 32c. à 35c. la livre et le Limbourg de 19 à 20c. la lb.			
On cote encore:			
Gorgonzola . . . . .	lb.	0.40	
Edam . . . . .	lb.	0.35	

**PRODUITS CHIMIQUES ET DROGUES**

Nous cotons:			
Acide borique, brls de 336 lbs., lb.		0.10	
" " quantité moindre, lb.		0.12	
Alun, barils de 336 lbs. . . . .	lb.	0.01½	
Alun, barils de 112 lbs. . . . .	lb.	0.02	
Alun, quantité moindre . . . . .	lb.	0.03	
Blanc de céruse, brls de 336 lbs. 100 lbs. . . . .			0.45
Blanc de céruse, quantité moindre 2 lbs. . . . .		0.01	
Bois de campêche . . . . .	lb.	0.02½	0.03
Borax en cristaux, brls de 336 lbs. . . . .	lb.	0.05	
Borax en cristaux, brls de 112 lbs. . . . .	lb.	0.05	
" " quantité moindre, lb. . . . .		0.06	
Borax en poudre, brls 112 lbs. lb. . . . .		0.05	0.06
Roules à mites . . . . .	lb.	0.00	0.00
Camomille . . . . .	lb.	0.30	
Campêche (Extrait de):			
Boîtes de 12 lbs. . . . .	lb.	0.00	0.08
" 24 lbs., pqt. de 1 lb. " . . . . .		0.00	0.08½
" 24 lbs., pqt. de ½ lb. " . . . . .		0.00	0.8½
" 24 lbs., pqt. de ¼ lb. " . . . . .		0.00	0.08½

" 24 lbs., les 3 grandes assorties . . . . .		0.00	0.08½
Camphre (en oz.) . . . . .		0.00	0.75
Carbonate d'ammoniaque, bls. 112 lbs. . . . .	4 lbs.	0.10	
Carbonate d'ammoniaque, quantité moindre . . . . .	lb.	0.15	
Cire blanche pure . . . . .	lb.	0.40	0.45
Couperose, bls 370 lbs . . . . .	lb.	0.01	
Couperose, quantité moindre, lb.		0.02	
Gélatine rouge en feuilles . . . . .	lb.	0.60	
Gélatine blanche en feuilles . . . . .	lb.	0.35	
Gélatine Knox en feuil., doz.		1.25	1.30
Gomme arabique . . . . .	lb.	0.15	
Houblon pressé . . . . .	lb.	0.12½	0.15
Indigo de Madras . . . . .	lb.	0.60	
Lessis commun . . . . .	doz	0.35	
Lessis commun . . . . .	grosse	3.75	
Paraffine pour cierges . . . . .	lb.	0.10	0.12
Paraffine pour cierges . . . . .	lb.	0.10	0.12
Plâtre à terre, sac 100 lbs. sac . . . . .		0.70	
Résine blanche . . . . .	lb.	0.03½	0.05
Résine G, suivant quantité lb.		0.00	0.00
Salpêtre en cristaux, bls 112 lbs. . . . .	lb.	0.05	
Salpêtre en cristaux, quantité moindre . . . . .	lb.	0.06	
Sel d'Epsom, sacs 224 lbs . . . . .	lb.	0.01½	
Sel d'Epsom, qté moindre . . . . .	lb.	0.02	
Soda à pâte, 112 lbs. . . . .		0.00	2.00

**Soda à laver:**

Sacs 224 lbs., 100 lbs . . . . .		0.75	0.80
1-2 sacs 112 lbs., 100 lbs . . . . .		0.80	0.85
Quarts 336 lbs., 100 lbs . . . . .		0.85	0.90
Barils 112 lbs, baril . . . . .		0.95	1.00
Soude caustique, drums 750 lbs. lb.		0.02½	
Soude caustique en morceaux, kegs 50 lbs. . . . .	keg	1.50	1.60
Soude caustique en morceaux, kegs 100 lbs. . . . .	keg	0.00	2.75
Soufre en bâtons, brls 336 lbs., lb.		0.01½	
Soufre en bâtons, qté moindre, lb.		0.03	
Soufre moulu, sacs 112 lbs. 1.65		1.70	
Soufre moulu, qté moindre . . . . .	lb.	0.02	
Tourteaux de lin moulu sac . . . . .		2.00	2.10
Triolol, brls. . . . .		0.05	0.05½
Vitriol, quantité moindre . . . . .	lb.	0.00	0.00

**BOUGIES ET CIERGES**

Nous cotons:

B Paraffine en vrac, boîte de 40 lbs:			
6 à la lb. . . . .	lb.	0.00	0.08
12 à la lb . . . . .	lb.	0.00	0.08½
B Paraffine, 6 à la lb . . . . .		0.08½	0.09
B Paraffine, 12 à la lb . . . . .		0.09	0.09½
B Stéarine, 14 oz. 6 et 12 . . . . .		0.00	0.12
B Stéarine, 16 oz. 6 et 18 . . . . .		0.13	0.14½
Cierges approuvés . . . . .	lb.	0.00	0.40
Cierges non approuvés . . . . .	lb.	0.16	0.20

**PLATS EN BOIS**

Nous cotons:

Ovales de ½ lb., crate . . . . .		0.00	0.27
Ovales de 1 lb., crate . . . . .		0.00	0.30
Ovales de 2 lbs., crate . . . . .		0.00	0.33
Ovales de 3 lbs., crate . . . . .		0.00	0.42
Ovales de 5 lbs., crate . . . . .		0.00	0.55

**CUVETTES EN BOIS**

Nous cotons:

Cuvette No 0, la doz. . . . .		10.50	
Cuvette No 1, la doz. . . . .		8.50	
Cuvette No 2, la doz. . . . .		7.00	
Cuvette No 3, la doz. . . . .		6.00	

**TINETTES EN BOIS**

Nous cotons:

Tinettes à beurre, 70 lbs., pièce . . . . .		0.26	0.28
Tinettes à beurre, 50 lbs., pièce . . . . .		0.22	0.24
Tinettes en épinette, à beurre, 30 lbs., pièce . . . . .		0.20	0.21
Tinettes en épinette blanche, 20 lbs., pièce . . . . .		0.17	0.19
Tinettes à beurre, 10 lbs., pièce . . . . .		0.13	0.15

**EPINGLES A LINGE**

Epingles ordinaires.	
Boîtes de 5 grosses . . . la bte	0.60
Epingles à ressort.	
Boîtes de 2 grosses . . . la bte	0.90

**BALAIS**

Les balais d'enfants, 1 corde, qui manquaient, sont cotés 0.85.

Nous cotons:	
Avec manches ordinaires.	
La doz	
5 cordes . . . . .	0.00 3.50
4 cordes . . . . .	0.00 3.00
3 cordes . . . . .	0.00 2.50
2 cordes . . . . .	0.00 2.25
MALÉS de jonc, 4 cordes . . . . .	0.00 3.19
A longs manches . . . . .	0.00 2.75

Avec manches Bambou	
4 cordes . . . . .	4.25 5.50
A long manche . . . . .	3.00 3.50
D'enfants, 3 cordes . . . . .	0.00 2.00
D'enfants, 2 cordes . . . . .	0.00 1.25
D'enfants, 1 corde . . . . .	0.00 0.85
Manches de faubert (mop). doz.	1.25

**ALLUMETTES**

Nous cotons:	
Telegraph, bte de 10 gr. . . . .	4.80
Telephone, bte de 10 gr. . . . .	4.70
Tiger, bte de 10 gr. . . . .	4.30 à 4.45
Headlight, bte de 1 gr. . . . .	4.65
King Edward, bte de 1-2 gr. . . . .	3.70
Eagle, bte de 1 gr. . . . .	2.15
Silent, bte de 1 gr. . . . .	2.50
Silent, bte de 500 . . . . .	5.85
Rising Star, bte de 1 gr. . . . .	6.15

Pour quantité de 5 caisses assorties ou non, fret payé pour tous les points de la province de Québec.

Le prix de \$4.30 pour les allumettes "Tiger" ne s'applique qu'à la province de Québec seulement.

**FICELLE ET CABLE DE COTON, ETC.**

Nous cotons:	
Ficelle 4 brins . . . . . lb.	0.27 0.28
Ficelle 3 brins . . . . . lb.	0.23 0.24
Corde à linge en rouleau, lb.	0.00 0.22
Corde à linge, 30 pds . doz.	0.00 0.90
Corde à linge, 40 pds . doz.	0.00 1.10
Corde à linge, 50 pds . doz.	0.00 1.40
Corde à linge, 60 pds . doz.	0.00 1.65
Coton à chandelle . . . . . lb.	0.00 0.30
Cable Sisal, 7-16 et plus . . . . .	0.00 0.09½
Cable Sisal, 3-8 . . . . .	0.00 0.10
Cable Sisal, 5-16 . . . . .	0.00 0.10½
Cable Sisal, 1-4 . . . . .	0.00 0.10½
Cable Sisal, 3-16 . . . . .	0.00 0.11½

**PAPIER D'EMBALLAGE**

On vend le papier Manille à 4 cents la livre et le papier brun ou gris 3c. la lb.

**MECHES, BRULEURS ET VERRES DE LAMPES**

Nous cotons:	
Mèches No 2 . . . . . lb.	0.20
Mèches No 1 . . . . . lb.	0.15
Mèches No 0 . . . . . lb.	0.12
Brûleurs No 2 . . . . . doz.	0.85
Brûleurs No 1 . . . . . doz.	0.65
Brûleurs No 0 . . . . . doz.	0.65
Brûleurs, dessus verre, (A), doz.	1.65
Brûleurs, dessus verre, (B), doz.	1.90
Cheminées (first), No 2 . . . . . doz.	0.60
Cheminées (first), No 1 . . . . . doz.	0.44
Cheminées (first), No 0 . . . . . doz.	0.41
Cheminées (climax), No 2 . . . . . doz.	0.62
Cheminées (climax), No 1 . . . . . doz.	0.46
Cheminées (climax), No 0 . . . . . doz.	0.43

**SAVON DE CASTILLE**

Le savon de Marseille en seau se vend \$4.25 la caisse.

Le savon de Marseille (ou Castille) se vend: le blanc de 8 1-2 à 9c la lb., poids net, et le marbré rouge de 7 1-2c. à 8 1-2c

**GRAISSE A ROUES**

On cote:	
Graisse Imperial, en lots de grosse . . . . . doz.	0.52½

Caisse de 4 doz. . . . . doz.	0.55
Quantité moindre . . . . . doz.	0.60
Graisse au mica.	
Boîtes de 1 lb. (par 3 doz.), doz.	0.95
Quantité moindre . . . . . doz.	1.00
Boîtes de 3 lbs. (par 2 doz.), doz.	2.50
Quantité moindre . . . . . doz.	2.60

**HUILE D'OLIVE**

Nous cotons:	
Pintes . . . . .	0.00 3.09
Chopines . . . . .	0.00 1.75
1-2 chopines . . . . .	0.00 0.99
Les huiles d'olive surfines sont cotées:	
Estagnon ½ gal . . . . .	0.90 1.00
Estagnon 1 gal . . . . .	1.75 1.90
Estagnon 5 gal. Impérial . . . . .	0.00 8.50
Bouteilles 4 oz. . . . . doz.	0.90 1.00
Bouteilles 8 oz. . . . . doz.	1.30 1.40
Bouteilles 16 oz. . . . . doz.	4.60 4.75
Litres . . . . .	8.00 8.25
L'huile d'olive Barton et Guestler est cotée:	
Qrts. . . . .	7.75 8.00
Pts. . . . .	4.37½ 4.50
½ pts. . . . .	2.45 2.50

**HUILE DE CASTOR**

Nous cotons:	
	Grosse Doz
Bouteilles de 1 oz. . . . .	\$3.60 \$0.35
Bouteilles de 2 oz. . . . .	5.00 0.45
Bouteilles de 3 oz. . . . .	6.00 0.55
Bouteilles de 4 oz. . . . .	7.25 0.65
Bouteilles de 1-2 chopine. . . . .	11.50 1.10
Bouteilles de 1 chopine . . . . .	17.50 1.60
Bouteilles de 1 pinte . . . . .	28.00 2.50
Estagnon de 40 lbs. . . . .	0.10 0.11
Quart, lb. . . . .	0.00 0.10½
Moins d'un quart, gall. . . . .	0.00 1.14

**HUILE DE FOIE DE MORUE**

Nous cotons l'huile de foie de morue de Terre-Neuve, de \$1.40 à \$1.60 le gallon, suivant quantité et l'huile de foie de morue de Norvège, de \$1.50 à \$1.65.

**HUILE DE COTON**

Nous la cotons:	
Au baril . . . . .	0.00 1.10
Moins d'un baril . . . . .	0.00 1.25
<b>HUILE DE RICIN PHARMACEUTIQUE</b>	
Nous cotons au quart, par livre \$0.10; le gallon, \$1.20; l'estagnon, par livre \$0.09 1-2 et à la livre \$0.10 1-2.	

**VASELINE**

Nous cotons:	
"Blue Seal"	
Blanche No. 1 . . . . . grosse	10.00
Blanche No 2 . . . . . "	19.20
Jaune No 1 . . . . . "	6.72
Jaune No 2 . . . . . "	14.40
2e qualité No 1 . . . . . "	4.68
2e qualité No 2 . . . . . "	7.50
Jaune No 1 . . . . . Doz.	0.60
Jaune No 2 . . . . . Doz.	1.25

Escompte 5% sur les prix cotés à la grosse et net sur les prix à la doz.

**HUILE DE PETROLE**

Nous cotons:	
Pratt's Astral Oil . . . . . le gal.	0.19½
Standard Acme . . . . . le gal.	0.17
Silver Star . . . . . le gal.	0.15½

**GRAINS ET FARINES**

**Marché de Chicago**

Des achats attribués à des meuniers importants maintiennent élevés les prix du blé, mercredi. A mesure que la journée avançait, les affaires s'élargirent, et la spéculation devint plus générale. Les acheteurs étaient encouragés par la diminution des recettes sur les marchés primaires et par la nouvelle d'un temps sec dans le sud-ouest. On dit que la récolte d'hiver est déficitaire

comme conditions et quantité. La nouvelle que dix cargaisons avaient été vendues à New-York pour l'exportation en France, vint encore aider le marché. En clôture les prix étaient fermes et en gain net de 3-4c. à 7-8c.

Les prix du blé d'Inde n'étaient pas changés par rapport à ceux de la ville.

	Déc.	Mal.
Blé . . . . .	90¼	96¾
Blé-d'Inde . . . . .	44¼	47¾
Avoine . . . . .	31¼	34¼

**Marché de Montréal**

Il se fait d'assez fortes affaires en blé d'Inde, peu de transactions en blé, en avoine et en orge et rien ou à peu près dans les autres grains.

La demande pour les farines de blé est plus tranquille maintenant que la navigation est fermée.

Les issues de blé sont également moins demandées, les approvisionnements étant faits pour quelque temps au moins.

Les farines d'avoine roulée ont été avancées de 25c. par baril et de 15c. par sac

**Grains**

Blé du Nord No 1 . . . . .	1.01	1.02
Blé du Nord No 2 . . . . .	0.98	0.99
Blé du Nord No 3 . . . . .	0.96	0.97
Blé Nord Feed . . . . .	0.80	0.81
Avoine Man. No 2 . . . . .	0.39¼	0.39½
Avoine Man. No 3 . . . . .	0.38½	0.38¾
Avoine Qué. et Ont. No 2 . . . . .	0.37½	0.38
Avoine Qué. et Ont. No 3 . . . . .	0.36½	0.37
Avoine Qué. et Ont. No 4 . . . . .	0.35½	0.36
Orge moulée . . . . .	0.50	0.51
Pois No 2 ordinaires . . . . .	0.87	0.88
Sarrasin (48 lbs) . . . . .	0.00	0.52
Blé-d'Inde jaune No 3 (vieux) . . . . .	0.58½	0.59
Blé-d'Inde jaune No 3, nouveau . . . . .	0.55	0.56

**Farines**

Patentes du printemps:	
Royal Household, 2 sacs	0.00 5.60
Five Roses, 2 sacs	0.00 5.60
Glenora, 2 sacs	0.00 5.10
Harvest Queen, 2 sacs	0.00 5.10
Keetoba, 2 sacs	0.00 4.90
Montcalm, 2 sacs	0.00 4.90
Fortes à Boulanger:	
Bakers Special, 2 sacs	0.00 4.90
Manitoba S.B., 2 sacs	0.00 4.40
Patentes d'Hiver:	
Hurona (à pâtisserie), 2 sacs	0.00 5.60
A do, 2 sacs	0.00 5.10
Straight rollers, 2 sacs	0.00 4.70
Straight rollers, 1 sac	2.10 2.20
Farine de blé-d'Inde blanc pour boulangers . . . . . 2 sacs	0.00 4.50
Farine de blé-d'Inde pour engrais . . . . . 2 sacs	0.00 3.00

**Farine d'avoine**

Avoine roulée, 90 lbs . sac	0.00 2.15
Avoine roulée . . . . . baril	0.00 4.55

**Issues de blé en sacs**

Son Manitoba, au char, ton	00.00 18.00
Gru Manitoba, au char, ton	00.00 21.00
Son d'Ontario, au char, ton	18.00 19.00
Middlings d'Ontario, au char, ton	00.00 24.00
Moulée mélangée . au char	25.00 28.00

**FROMAGE**

**Marché anglais**

MM. Marples, Jones & Co. nous écrivent de Liverpool, à la date du 18 novembre 1910:

Le ton du marché est meilleur, cette semaine et il se fait beaucoup d'achats, mais ceux-ci sont à peu près restreints aux marchands locaux, qui prédisent que le prix montera jusqu'à 60/0. Le fromage coloré est en bonne demande et

commande une prime. La demande de la campagne n'est que modérée, et les stocks sont forts; mais les marchands les plus importants avancent leurs prix, d'autres suivront le mouvement, et nous pouvons avoir un niveau plus élevé de valeurs. Il reste à voir si cela se maintiendra; nous en doutons. On demande quelque chose au-dessous des qualités haut choix.

**Nous cotons:**

Canada, blanc, haut choix, 55 0 à 56 0  
Canada, coloré, haut choix, 56 0 à 57 0

\* \* \*

MM. Mills & Sparrow nous écrivent de Londres à la date du 18 novembre 1910:

La demande a continué à être assez soutenue et, pour une marchandise réellement de choix, on peut obtenir une avance de 1/0. Il y a environ 3,000 caisses de fromage sur le steamer "Athenic," mais les acheteurs ne placeront pas d'ordre pour ce fromage avant d'avoir examiné sa qualité.

**Nous cotons:**

Nouvelle Zélande . . . . . (manque)  
Canada, blanc, haut choix 56/0 à 57/0  
Canada, coloré, haut choix 57/0 à 58/0  
Canada blanc et coloré, choix 54/0 à 55/0

**Marchés d'Ontario**

Kingston, 24 novembre. — Offert et vendu 446 boîtes coloré à 11 3-8c.  
Cornwall, 25 novembre. — Offert 173 boîtes blanc et 115 coloré. Vendu le blanc à 11c et le coloré à 11 3-8c.  
Belleville, 27 novembre. — Offert et vendu 240 boîtes blanc à 11 3-16c et 60 boîtes coloré à 11 1-4c.

**Marché de Montréal**

Le marché est tranquille et ferme. On vend aux épiciers les fromages colorés ou blancs de 13 à 13 1-2c et les fromages toits de 15 à 16c. Les exportations pour la semaine finissant le 26 novembre ont été les suivantes:  
1910—51,643 boîtes.  
1909—15,458 boîtes.  
Du 1er mai au 26 novembre elles ont été comme suit:  
1910—1,892,235 boîtes.  
1909—1,875,180 boîtes.

**BEURRE**

**Marché Anglais**

MM. Marples, Jones & Co., nous écrivent de Liverpool, à la date du 18 novembre 1910:

Les espèces de haut choix se vendent bien, et les valeurs sont à peu près sans changement, bien qu'on nous apprenne qu'on demande des prix plus élevés pour les marchandises fraîchement débarquées. Les qualités secondaires sont abondantes et ne sont presque pas en demande. La cote officielle du beurre danois est plus élevée de 2 kroner.

Ladles des Etats . . . . . (manque)  
Renovated, choix . . . . . (manque)  
Irlande, crèmerie, choix 108/0 à 110/0  
Canada, crèmerie, choix 108/0 à 110/0  
Australie, haut choix 108/0 à 110/0  
Nouv. Zélande, haut choix . . . (manque)  
Sibérie, crèmerie, haut choix 106/0 à 108/0  
Argentine, haut choix . . . . . (manque)  
Danois, crèmerie, choix et haut choix, en barils 118/0 à 120/0

\* \* \*

M. Mills & Sparrow nous écrivent de Londres à la date du 18 novembre 1910:

Il y a une excellente demande pour le beurre danois, dont la cote a été élevée de 2 kroner.

—Cette semaine, il est arrivé de Sibérie environ 4,000 fûts, ce qui est en excès des derniers arrivages; mais une très faible proportion est du beurre fraîchement fait, qui a été l'objet d'une bonne demande. Les lots mis en entrepôt sont négligés.

—Le froid a eu pour effet de réduire les approvisionnements de beurre français; aussi une avance est annoncée, pour la semaine prochaine, de 6d par douzaine pour les rouleaux frais. Cela aura sans doute pour effet que les acheteurs réduiront leurs ordres et prendront du beurre sans sel des colonies.

—Du beurre est arrivé d'Australie, cette semaine; sa qualité est généralement bonne. Le beurre de Queensland était surtout en bien meilleure condition. La demande est bonne et toutes les bonnes marques se vendent bien à des prix plus élevés. La demande améliorée pour les beurres secondaires continue à se produire, et les acheteurs sont en leur faveur plutôt qu'en celle des beurres de Sibérie. Il n'y a pas beaucoup de beurre d'Australie en entrepôt frigorifique et le marché paraît en bien meilleure condition qu'il n'était, il y a quelques semaines.

—La qualité du beurre arrivé de Nouvelle-Zélande a donné une satisfaction générale, à l'exception d'un ou deux lots, et il n'est pas douteux que cela créera une bonne demande pour le beurre de l'Athenic qui est maintenant dans le port. Nous n'espérons pas que ce beurre soit sur le marché avant lundi prochain, mais nous pensons que de meilleurs prix seront réalisés. Le beurre est assez haut en couleur, ce qui fait qu'il ne se vend que dans certains districts.

**Nous cotons:**

Danemark . . . . . 116/0 à 118/0  
France, haut choix . . . . . 116/0 à 122/0  
France, bon à choix . . . . . 110/0 à 112/0  
Victoria, salé haut choix 106/ à 108/0  
Victoria, sans sel, haut choix 108/0 à 110/0  
Victoria, salé bon à choix 100/0 à 104/0  
Victoria sans sel, bon à choix 106/0 à 108/0  
Nouvelle-Galles du Sud haut choix 104 à 106/0  
Nouvelles Galles du Sud, bon à choix, salé 98/0 à 102/0  
Nouvelles Galles du Sud, bon à choix, sans sel 106/0 à 108/0  
Queensland, haut choix 104/0 à 106/0  
Queensland, bon à choix 98/0 à 102/0  
Nouvelle-Zélande . . . 108/0, 110/0 à 112/0  
Sibérie, haut choix . . . . . 100/0 à 102/0  
Sibérie, choix . . . . . 94/0 à 98/0  
Sibérie, inférieur . . . . . 84/0 à 88/0

**Marché de Montréal**

On paie aux producteurs les beurres de crèmeries de 24 à 24 1-2c, suivant qualité, la marchandise rendue à Montréal.

Les épiciers paient de 25 1-2 à 26c les beurres de crèmeries et de 20 à 22c les beurres de ferme.

Les exportations pour la semaine finissant le 26 novembre ont été nulles.

**OEUFs**

**Marché Anglais**

MM. Marples, Jones & Co., nous écrivent de Liverpool, à la date du 18 novembre 1910:  
Les approvisionnements sont modérés  
Nous cotons:  
Oeufs d'Irlande . . . . . 13/6 à 14/6

Oeufs du Continent . . . . . 9 0 à 10 0

**Marché de Montréal**

Les arrivages diminuent sensiblement on en peut dire autant de la consommation. Les prix sont les mêmes que la semaine dernière.

**LEGUMES**

Aubergines . . . . .	0.00	0.50
Betteraves . . . . . sac	0.00	0.75
Carottes . . . . .	0.00	0.50
Céleri . . . . . la doz	0.85	1.00
Choux de Bruxelles . . . . .	0.00	0.35
Choux de Montréal . . . . . doz.	0.00	0.40
Choux-fleurs . . . . . le quart	0.00	1.00
Cancombres de Montréal . . . . . (manquent)		
Cresson . . . . . doz, paquet	0.00	0.35
Epinards . . . . . laboîte	0.00	0.50
Navets . . . . . la poche	0.00	0.75
Oignons blancs . . . . . la caisse	0.00	2.75
Oignons d'Espagne, le crate	0.00	2.50
Panais . . . . . la poche	0.00	0.75
Patates (au détail), le sac 90 lbs	0.00	1.00
Patates (en gros), le sac 90 lbs	0.85	0.87
Persil . . . . . doz, de paquets	0.00	1.00
Piment . . . . . (manque)		
Polreaux . . . . . la doz	0.00	0.20
Radis . . . . . la doz, pqt.	0.00	0.25
Rafort . . . . . la lb.	0.00	0.25
Rhubarbe . . . . . la doz pqt	0.00	1.00
Salade de Montréal, frisée doz.	6.00	0.35
Salade de Montréal, pommée, doz.	0.00	0.25
Salsifis . . . . . la doz, de pqt.	0.00	1.35
Tomates . . . . . la lb.	0.00	0.25
Topinambours . . . . . le quart	0.00	3.25

**FRUITS VERTS**

Ananas Floride . . . . . cse	0.00	4.00
Bananes, régime (en crate)	0.00	2.25
Citrons Messine (300c)	0.00	3.00
Cocos, sac 150 lbs	0.00	0.00
Limons . . . . . la boîte	0.00	1.40
Mandarines . . . . . la boîte	0.00	3.25
Oranges Jamaïque . . . . . brls	0.00	4.00
Oranges du Mexique, la bte	0.00	2.25
Oranges Navels suiv. grosseur	0.00	3.50
Pamplemousses mélangés, cse	0.00	2.50
Polres de Californie . . . . . crate	3.75	4.00
Prunes Bleues de Californie (manquent)		
Prunes Rouges de Californie (manquent)		
Prunes Japon de Californie (manquent)		
Pommes:		
Pewaukee No 1 . . . . .	0.00	4.50
Pewaukee No 2 . . . . .	0.00	4.00
Benravis No 1 . . . . .	0.00	5.00
Bendavis No 2 . . . . .	0.00	4.00
Man No 1 . . . . .	0.00	4.50
Man No 2 . . . . .	0.00	3.50
Sauvageon, le quart . . . . .	0.00	3.00
Greening No 1 . . . . .	0.00	5.00
Baldwing No 1 . . . . .	0.00	5.00
Russett No 1 . . . . .	0.00	5.00
Fameuses No 1 . . . . .	0.00	7.50
Faumeuse No 2 . . . . .	0.00	5.00

**POMMES**

**Marché Anglais**

MM. J. C. Houghton & Co. nous écrivent de Liverpool à la date du 17 novembre 1910:

Notre marché est très abondamment pourvu et, en conséquence il y a une certaine dépression. Toutefois il s'est produit une réaction avec une avance générale de 1/0 par baril. Les recettes consistaient encore en Baldwins du Maine et de Boston, et en York Imperials de la Virginie; le Canada ne fournissant qu'un petit nombre de pommes. Les Newtowns de Californie prennent lentement mais

# Bon Ami

*N' A ENCORE RIEN EGRATIGNE!!!*

**IL SE VEND PARCE QUE:**

Les ménagères trouvent qu'il nettoie sans abimer en même temps la surface à nettoyer. Elles constatent que tout ce qui est nettoyé avec **BON AMI** dure plus longtemps que si le nettoyage était fait avec quelque nettoyeur ordinaire.



Elles constatent que **BON AMI** peut être employé avec autant d'avantage pour tous les besoins du ménage, tels que le nettoyage et le polissage du verre, de la porcelaine, des métaux, du celluloïd, du marbre, des boiseries, des prélaris et des surfaces peintes.

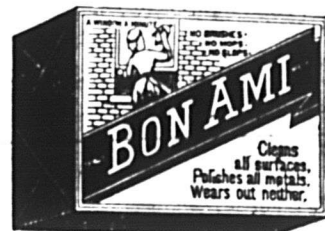

Parlez de **BON AMI** à vos clientes. Il est annoncé. Elles le connaissent et en achèteront quand elles sauront que vous le tenez.

**PRIX:**

Caisses de 3 doz., \$1.19 par doz. ou \$14.28 par grosse. F. O. B. du point d'Expédition du marchand de gros.

Lots de 5 grosses, \$13.40 par grosse, livrée à toute Station de Chemin de Fer Canadien.

Agents au Canada :

Termes, Net 30 jours.

**Hudon, Hébert & Cie. Limitée**

*Epiciers et Marchands de Vins en Gros.*

**MONTREAL.**

**MAISON FONDÉE EN 1839.**



# Courroies Spéciales

Nos courroies sont recouvertes de notre Ciment Imperméable et peuvent être exposées au froid ou à la chaleur sans danger de les gâter.



**D. K. McLaren, Limited**

Montréal, 309 rue Craig Ouest.  
Québec, 21 rue St-Pierre.

# LES TOLES CANADA GALVANISÉES

de la marque "Dominion Crown" sont de la fabrication la plus ancienne et la meilleure sur le marché. . . . .  
Demandez-les à votre Marchand de Gros et n'acceptez pas de substitution. . .

**A. C. LESLIE & CO.**  
MONTREAL. LIMITED

# POISSONS FRAIS ET GELES DE TOUTES SORTES.

Huitres en écailles et au gallon.  
Agents généraux pour la vente des fameuses huitres de la marque "SEALSHIPT".

**LEONARD BROS.**  
22, PLACE D'YOUVILLE,  
MONTREAL.

# PAPIER POUR MIMEOGRAPH

Demandez à votre LIBRAIRE la marque "Northern Mills" qualité supérieure pour PAPIER A COPIE.

Manufacturée par  
**La Compagnie des Moulins du Nord,**  
278 rue St-Paul, Montréal.

# AU COMMERCE

Nous offrons aujourd'hui un lait pur, exempt de microbes, livré en bouteilles hermétiquement closes et de conservation indéfinie :

## LE LAIT LAURENTIA

Traité par un procédé exclusivement mécanique, répond à toutes les exigences de la Profession Médicale et à tous les besoins de la famille. **La Crème Laurentia** est traitée par le même procédé.

**LE LAIT MATERNISÉ** est la nourriture idéale pour le bébé—se rapproche le plus du lait maternel.

DEMANDEZ NOS PRIX.

**La Cie Canadienne de Produits Agricoles Limitée**  
21, RUE ST-PIERRE, MONTREAL. TEL. BELL MAIR 4619.

# LES CHEVAUX

en mauvais état sont simplement ramenés à leur pleine capacité de travail, quand on les nourrit de

## MOLASSINE MEAL

Cet aliment améliore la digestion, prévient et guérit les douleurs intestinales, diarrhées et toux et améliore remarquablement les Robes.

POUR MATIERE A LIRE ET PRIX, S'ADRESSER A

**ANDREW WATSON**  
SEUL IMPORTATEUR  
91 Place d'Youville, MONTREAL

constamment plus de valeur. Les pommes de bonne qualité ordinaire, 4 rangs, se vendent maintenant 7/0 la boîte. Les Newtowns de l'Oregon ont donné du désappointement.

PRIX A L'ENVOI

	Vendredi 11 Nov	Lundi 14 Nov	Mercredi 16 Nov
	s. d.	s. d.	s. d.

	Amérique			Canada		
	baril			Baril		
Newtown						
Pippin	13 6	20 0	11 0	18 6	15 0	18 0
Albemarle						
Pippin	11 0	27 0				
Baldwin	11 0	19 0			12 6	20 0
York Imperial	14 0	19 9	16 0	19 0	14 3	21 6
Ben Davis	14 0	15 6	11 6	14 9	12 0	15 6
Greening	11 6	21 0	16 6	21 6	17 0	21 0
N. Spy	17 0	20 0	14 0	18 9	13 0	21 6
Russett	15 0	19 0	15 0	20 6	15 6	21 0
King						23 0
Baldwin			12 0	21 0	14 0	21 6
Ben Davis					10 6	17 0
Greening			12 0	21 0	19 0	23 6
G Russett			17 0	20 0	10 0	23 6
N. Spy			15 6	20 0	11 6	19 6

	California	bte
Newtown Pippin (4 tierces)	6 6	7 9
do (4 1/2 tierces)	6 9	
do (3 1/2 tierces)	7 0	8 0
Oregon-Newtown Pippin	12 9	13 6
Washington	5 0	8 0

Foin pressé, No 1	12.50	13.00
Foin pressé, No 2 extra	11.50	12.00
Foin pressé, No 2 ord.	9.50	10.00
Foin mélangé de trèfle	8.00	8.50
Trèfle pur	7.00	7.50
Paille d'avoine	4.50	5.00

## FOIN PRESSE ET FOURRAGES

### Marché de Montréal

Le commerce local est tranquille, le foin est très offert, mais les cultivateurs n'acceptent pas les prix du commerce.

Le commerce d'exportation est pour ainsi dire nul, les marchés anglais étant démoralisés et les marchés américains plus faibles.

Nous cotons à la tonne, en lot de char, sur rails à Montréal:

**Spécialités pour les Fêtes.**  
A l'approche des Fêtes de Noël et du Jour de l'An, la Maison Laporte, Martin & Cie., Ltée de Montréal, offre au commerce différentes lignes de produits de marques bien connues et qui sont très demandées à cette saison de l'année. C'est le moment de reviser votre stock et de noter, d'après l'annonce publiée dans ce numéro, les marchandises qui vous manquent et qui sont de grande actualité et de vente immédiate.

Le Canada possède 15,867,010 têtes de bétail évaluées à \$558,000,000.

# Ferronnerie, Quincaillerie, Peintures, Matériaux de Construction, Etc.

## Revue des Marchés

### FERRONNERIE

Les affaires sont toujours bonnes; mais vont diminuer de volume avant longtemps, comme cela arrive chaque année au commencement de l'hiver. Malheureusement le mauvais état des chemins gêne beaucoup les livraisons. Les taux de fret d'hiver ont cours maintenant. Les paiements, tout en étant assez satisfaisants, pourraient être meilleurs. Pour les changements de prix, voir les paragraphes suivants: Tôles Galvanisées, Tuyaux de Poêle, Tordeuses à Linge, Zinc en lingots, Blanc de Plomb.

### PLOMBERIE

#### Tuyaux de plomb

L'escompte est de 25 pour cent.

Les prix sont de 7c. pour tuyaux en plomb et de 9c. pour tuyaux de plomb composition.

**Tuyaux de renvoi en fonte et accessoires**  
Prix fermes.

Les escomptes sur les prix de la liste sont: tuyaux légers 60 et 10 p.c.; tuyaux moyens et extra-forts 70 p. c. et accessoires légers, moyens et extra-forts 70 pour cent.

#### Tuyaux en fer

**Tuyaux noirs:**

Nous cotons, prix de la liste:

1-4	100 pieds	5.50
3-8	"	5.50
1-2	"	8.50
3-4	"	11.50
1	"	16.50
11-4	"	22.50
11-2	"	27.00
2	"	36.00

Nous cotons net:

2 1-2	"	16.30
3	"	21.54
3 1-2	"	27.07
4	"	30.80

**Tuyaux galvanisés.**

Nous cotons, prix de liste:

1-4	100 pieds	5.50
3-8	"	5.50
1-2	"	8.50
3-4	"	11.50
1	"	16.50
11-4	"	22.50
11-2	"	27.50
2	"	36.00

Nous cotons net:

2 1-2	"	22.20
3	"	29.19
3 1-2	"	30.70
4	"	41.75

Les escomptes sont les suivants:

Tuyaux noirs: 1-4 pouce, 63 p. c.; 3-8 pouce, 59 p. c.; 1-2 pouce, 69 p. c.; 3-4 pouce à 2 pouces, 71 1-2 p.c.

Tuyaux galvanisés: 1-4 pouce, 48 p. c.; 3-8 pouce, 44 p. c.; 1-2 pouce, 59 p. c.; 3-4 à 2 pouces, 61 1-2 p. c.

#### Tuyaux en acier

2	pouces	100 pieds	8.50
3	pouces	"	10.50

3	pouces	"	12.00
3 1/2	pouces	"	15.00
4	pouces	"	19.25

#### Fer-blanc

Prix fermes.

Nous cotons:

**Au Charbon — Allaways ou égal.**

IC, 14 x 20, base	bte	4.40	4.50
-------------------	-----	------	------

#### Fer-blanc en feuilles

X, Extra par X et par cse.	0.75	1.00
----------------------------	------	------

(Caisse de 112 feuilles, 108 lbs. net)

**Au Coke—Lydbrook ou égal**

IC, 14 x 20, base	bte	4.10	4.25
-------------------	-----	------	------

(Caisse de 112 feuilles, 108 lbs. net).

**Au Charbon—Terne-Dean ou égal**

IC, 20 x 28	bte	7.00	7.25
-------------	-----	------	------

(Caisse de 112 feuilles, 216 lbs. net)

**Feuilles Fer-blanc pour Bouilloires**

(Caisse de 560 lbs.)

XX, 14 x 60, gauge 26	lb.	0.07	0.07 1/2
-----------------------	-----	------	----------

#### Feuilles étamées

72 x 30 gauge 23	les 100 lbs.	7.75	8.00
72 x 30 gauge 26	les 100 lbs.	8.25	8.50
72 x 30 gauge 28	les 100 lbs.	8.75	9.00

#### Tôles Canada

Les tôles Canada sont excessivement rares sur le marché.

Nous cotons: 52 feuilles demi-poll, \$2.75; 60 feuilles, \$2.80 et 75 feuilles \$2.85.

#### Tôles Noires

Les grandes tôles noires sont très rares et à prix très fermes.

Nous cotons: 20 à 24 gauge, \$2.30; 26 gauge, \$2.35; 28 gauge, \$2.45.

#### Tôles galvanisées

Les petites tôles galvanisées sont excessivement rares. Les prix des tôles Queen's Head et Fleur de Lys sont plus élevés de 5c.

Nous cotons à la caisse:

	Gorbals	Queens	Fleur	
	Best Best	Comet	Head	
			Lys	
28 G.	4.20	3.95	4.25	4.10

26 G.	3.45	3.50	3.80	3.85
22 à 24 G.	3.50	3.46	3.75	3.60
16-20	3.25	3.20	3.50	3.35

#### Apollo

10 1/2 oz=28 Anglais	4.10
28 G.= Anglais	3.85
26 G.	4.35
24 G.	3.60
22 G.	3.60
16 à 20 G.	3.45

Moins d'une caisse, 25c. de plus par 100 livres.

28 G. Américain équivaut à 26 G. Anglais.

Les petites tôles sont également très fermes.

Petite tôle 18 x 24 . . . 52 feuilles 4.45

Petite tôle 18 x 24 . . . 60 feuilles 4.70

#### Plaques d'acier

Prix fermes.

1-8 pouce	100 livres	2.65
3-16 pouce	"	2.55

#### Zinc en feuilles

Les prix du zinc en feuilles sont soutenus.

Nous cotons: \$7.00 à \$7.25 les 100 lbs.

#### Tuyaux de poêle

Le prix des tuyaux de poêle ordinaires est plus élevé de 50c.

Nous cotons par 100 feuilles: 5, 6 et 7 pouces, ordinaires \$7.50 et pols \$9.

#### Coudes pour tuyaux

Nous cotons à la doz.: coudes ronds ordinaires 75 feuilles, \$1.10; 60 feuilles, \$1.35 et pols, 60 feuilles, \$1.60.

#### Soudure

Nous cotons: barre demi et demi, garantie 21c. à 24c.; do commerciale, 19c. à 22c.; do, à essayer les tuyaux, 20 à 22c.

#### Couplets

L'escompte sur les prix de la liste est de 65 et 10 pour cent pour les couplets en fer et en acier.

### QUINCAILLERIE

#### Boulons et noix.

Nous cotons:  
Boulons à voitures Norway (\$3.00) 50 et 10 p. c.  
Boulons à voitures carrés (\$2.40) 60 et 10 p. c.  
Boulons à voitures (\$1.00): grandeurs, 3/4 et moindres, 70 p. c.; 7-16 et au-dessus 60 p. c.  
Boulons à mochine, 3-8 pce et au-dessous 60, 10 et 10 p. c.  
Boulons à machine, 7-16 pce et au-dessous 60 p. c.  
Boulons à lisse, 3-8 et plus petits, 60 et 10 p. c.  
Boulons à lisse, 7-16 et plus gros, 55 et 5 p. c.  
Boulons à charrue, 50 et 10 p. c.

Noix par boîtes de 100 lbs.

Nous cotons:  
Noix carrées 4 1-4c. la lb. de la liste  
Noix hexagones, 4 1-2c. la lb. de la liste.  
Pour moins d'une boîte de 100 lbs. les prix sont à augmenter de 1-2c. par lb.

**Comparez les Escomptes sur les**

## MUNITIONS DOMINION

aux prix des munitions d'autres marques. Questionnez les meilleurs tireurs et les clients les plus difficiles au sujet de leur qualité.

Insistez alors pour que votre marchand de gros vous fournisse des cartouches de fabrication canadienne.

**Dominion Cartridge Company**  
LIMITED  
Manufacturiers de Munitions.  
**MONTREAL**



**Broche à clôtures**

Le prix de la broche ondulée est baissé. On la cote à \$2.25 au lieu de \$2.85. Ceux de la broche barbelée sont en hausse de 5c.

Le prix de la broche ondulée No. 9 est coté \$2.25.

Le prix de la broche barbelée est actuellement de \$2.25 les 100 livres à Montréal.

**Crampes à clôtures**

Fer poli . . . . . \$2.60  
Fer galvanisé . . . . . 2.85

**Broches pour poulaillers**

La broche pour poulaillers est très chère. On fait un escompte de 60 et 2½ pour cent sur la liste.

¼ x 20 x 24" . . . . . \$3.40  
¼ x 20 x 30" . . . . . 4.10  
¼ x 30 x 36" . . . . . 4.75  
½ x 22 x 24" . . . . . 5.00  
½ x 22 x 30" . . . . . 6.30  
½ x 22 x 36" . . . . . 7.50

**Broche galvanisée, etc.**

Nous cotons:

Acier fin du No 17 au No 24, 25 pour cent sur la liste.

Culvre jaune . . . . . 37½ p. c.  
Copper (culvre rouge) . . . . . 37½ p. c.

**Broche galvanisée:**

No. 5 . . . . . les 100 lbs. 3.25  
No 6 à 8 . . . . . les 100 lbs. 2.70  
No 9 . . . . . les 100 lbs. 2.20  
No 10 . . . . . les 100 lbs. 2.70  
No 11 . . . . . les 100 lbs. 2.75  
No 12 . . . . . les 100 lbs. 2.35  
No 13 . . . . . les 100 lbs. 2.45  
No 14 . . . . . les 100 lbs. 3.05  
No 15 . . . . . les 100 lbs. 4.20  
No 16 . . . . . les 100 lbs. 4.45

**Poli brûlé:**

No 0 à 9 . . . . . les 100 lbs. 2.30  
No 10 . . . . . les 100 lbs. 2.35  
No 11 . . . . . les 100 lbs. 2.42  
No 12 . . . . . les 100 lbs. 2.60  
No 13 . . . . . les 100 lbs. 2.70  
No 14 . . . . . les 100 lbs. 2.80  
No 15 . . . . . les 100 lbs. 2.85  
No 16 . . . . . les 100 lbs. 3.00  
Brûlé, p. tuyaux . 100 lbs. No 18 3.85  
Brûlé, p. tuyaux . 100 lbs. No 19 4.70  
Extra pour broche huilée, 10c p. 100 lbs.

**Broche à foin**

La broche à foin est très rare sur le marché.

Nous cotons:

No 13, \$2.70; No 14, \$2.80 et No 15, \$2.95. Broche à foin en acier coupée de longueur, escompte 25 p. c. sur la liste.

**Broche moustiquaire**

Nous cotons: \$1.70 par rouleaux de 100 pieds et \$1.75 par rouleaux de 50 pieds.

**Broquettes**

	Escomptes
Pour boîtes à fraises . . . . .	75 et 12½ p.c.
Pour boîtes à fromage . . . . .	85 et 10 p.c.
A valses . . . . .	80 et 12½ p.c.
A tapis, bleues . . . . .	80 p.c.
A tapis, étamées . . . . .	80 et 15 p.c.
A tapis, en barils . . . . .	40 p.c.
Coupées bleues, en doz. . . . .	75 et 12½ p.c.
Coupées bleues en 1-4 pesanteur . . . . .	60 p.c.
Sweeden, coupées, bleues et ornées, en doz. . . . .	75 p.c.
Sweeden, coupées, bleues et ornées, en vrac . . . . .	80 et 20 p.c.
A chaussures, en doz. . . . .	50 p.c.
A chaussures, en pnts 1 lb. . . . .	60 et 10 p.c.

**Clous de broche**

Nous cotons: \$2.30 prix de base, f.o.b.

**Clous coupés**

Nous cotons: prix de base \$2.40 f.o.b. Montréal.

**Clous à cheval**

Nous cotons par 100 lbs.: No 7, \$26; No 8, \$23; No 9, \$22; No 10, \$20; avec escompte de 55 p.c. pour la première qualité et de 57 1-2 p.c. pour la 2e qualité. Ajouter 1-2c net extra pour boîtes de 1 livre.

**Fers à cheval**

Nous cotons f.o.b. à Montréal.

No 2	No 1
et plus grand	et plus petit

Fers ordinaires légers et pesante . . . . . le qrt 3.65 4.00  
Neverslip crampons 7-16, le cent . . . . . 2.60  
Neverslip crampons, 1-2 le cent . . . . . 2.90  
Neverslip, crampons, 9-16, le cent . . . . . 3.20  
Neverslip, crampons, 5-8 le cent . . . . . 3.80  
Neverslip, crampons, 5-16, le cent . . . . . 2.10  
Neverslip, crampons, 3-8, le cent . . . . . 2.40  
Fers à neige . . . . . le qrt 0.00 3.90  
New Light Pattern . le qrt 4.00 4.25  
Featherweight Nos 0 à 4 . . . . . 6.50  
Fers "Toe weight" No 1 à 4 . . . . . 6.25

Fers assortis de plus d'une grandeur au baril 10c. à 25c. extra par baril.

**Chaines en fer**

On cote par 100 lbs.

3-16 No 6 . . . . .	10.00
3-16 exact 5 . . . . .	8.50
3-16 Full 4 . . . . .	7.00
1-4 exact 3 . . . . .	6.50
1-4 . . . . .	6.50
5-16 . . . . .	4.40
3-8 . . . . .	3.90
7-16 . . . . .	3.80
1-2 . . . . .	3.70
9-16 . . . . .	8.60
5-8 . . . . .	3.40
3-4 . . . . .	3.30
1 . . . . .	3.30
7-8 . . . . .	3.30

**Vis à bois**

Nous cotons les escomptes suivants sur la liste:

Tête plate, acier . . . . .	85 et 10 p.c.
Tête ronde, acier . . . . .	80 et 10 p.c.
Tête plate, cuivre . . . . .	75 et 10 p.c.
Tête ronde, cuivre . . . . .	70 et 10 p.c.
Tête plate, bronze . . . . .	70 et 10 p.c.
Tête ronde, bronze . . . . .	65 et 10 p.c.

**Fanaux**

Nous cotons:

Cold Blast No 2 . . . . . doz.	6.75
Wright No 3 . . . . . doz.	8.50
Ordinaires . . . . . doz.	4.75
Dashboard C. B. . . . . doz.	9.00
No 6 . . . . . doz.	5.75

Peffts, 50c. extra par doz.

**Tordeuses à linge**

Les prix sont baissés.

Nous cotons:

Royal Canadien . . . . . doz.	\$47.75
Colonial . . . . . doz.	52.75
Safety . . . . . doz.	56.25
E. Z. E. . . . . doz.	51.75
Rapid . . . . . doz.	46.75
Paragon . . . . . doz.	54.00
Bicycle . . . . . doz.	60.50

Moins escompte de 20%.

**Munitions**

L'escompte sur les cartouches canadiennes est de 35 et 5 pour cent.

**Plomb de chasse**

Nous cotons:

Ordinaire . . . . . 100 lbs.	7.50
Chilled . . . . . 100 lbs.	7.90
Buck and Seal . . . . . 100 lbs.	8.80
Ball . . . . . 100 lbs.	8.70

L'escompte est de 25 pour cent sur la liste.

**METAUX**

**Antimoine**

Prix fermes et sans changement  
Nous cotons de \$8.25 à \$8.50 les 100 lbs.

**Fontes**

Nous cotons :  
Carron Spécial . . . . . 0.00 20.00  
Carron Soft . . . . . 0.00 19.75  
Clarence No 3 . . . . . 0.00 18.00  
Cleveland No 1 . . . . . 0.00 18.75  
Middlesboro No 3 . . . . . 0.00 18.25  
Summerlee No 2 . . . . . 0.00 20.00

**Fer en barre**

Nous cotons:  
Fer, marchand . . . . . base 100 lbs. 1.90  
Fer forgé . . . . . base 100 lbs. 2.05  
Fer fini . . . . . base 100 lbs. 2.15  
Fer pour fers à cheval . . . . . base 100 lbs. 2.15  
Feuillard mince 1½ à 2 pcs, base . . . . . 3.15  
Feuillard épais No 10, . . . . . base 2.20

**Acier en barre**

Nous cotons net, 30 jours:  
Acier doux . . . . . base 100 lbs. 0.00 1.80  
Acier à rivets . . . . . base 100 lbs. 2.10 2.15  
Acier à lisse . . . . . base 100 lbs. 0.00 1.90  
Acier à bandage . . . . . base 100 lbs. 0.00 2.00  
Acier à machine . . . . . base 100 lbs. 0.00 1.95  
Acier à pince . . . . . base 100 lbs. 0.00 2.40  
Acier à ressorts . . . . . base 100 lbs. 2.75 3.00

**Cuivre en lingots**

Le ton du marché est soutenu.  
Nous cotons: \$14.50 à \$15.00. Le cuivre en feuilles est coté à 30 cents.

**Etain en lingots**

Le ton du marché est fort, les ap provisionnements sont faibles.

Nous cotons: 41 1-3c. à 42c.

**Plomb en lingots**

Le marché est très fort et les prix sont sans changement.

Nous cotons: \$3.70 à \$3.75.

**Zinc en lingots**

Les prix sont plus fermes et en augmentation de 25c. par rapport à nos cotes précédentes.

Nous cotons \$6.50 à \$6.75 les 100 livres

**HUILES, PEINTURES ET VITRERIE**

**Huile de lin**

Nous cotons au gallon, prix nets: huile bouillie, \$1.15; huile crue, \$1.12.

**Huile de loup-marin**

Nous cotons au gallon:  
Huile extra raffinée . . . . . 60c

**Essence de térébenthine**

Les prix sont plus élevés de 3c.  
Nous cotons net, 30 jours: au gallon pour un baril \$1.05; de 2 barils à 4 barils \$1.03; et pour quantité moindre de 1 baril \$1.10.

**Blanc de plomb**

Les prix du blanc de plomb sont en hausse, en raison des prix élevés de l'huile de lin. On prévoit qu'ils monteront encore.

Nous cotons:

Blanc de plomb pur . . . . .	5.85	6.00
Blanc de plomb No 2 . . . . .	5.30	5.35
Blanc de plomb No 3 . . . . .	0.00	5.25
Blanc de plomb No 4 . . . . .	4.80	5.00

**Pitch**

Nous cotons.  
Goudron pur . . . . . 100 lbs. 0.55 0.65  
Goudron liquide, brl . . . . . 0.00 4.00

**Peintures préparées**

Nous cotons:  
Gallon . . . . . 1.45 1.90  
Demi-gallon . . . . . 1.50 1.95  
Quart, le gallon . . . . . 1.55 1.75  
En boîtes de 1 lb. . . . . 0.10 0.11

Verres à Vitres

Nous cotons: Star, au-dessous de 26 pouces uni; 50 pieds, \$1.70; 100 pieds, \$3.20; 26 à 40, 50 pieds, \$1.80; 100 pieds, \$3.40; 41 à 50, 100 pieds, \$3.85; 51 à 60, 100 pieds, \$4.10; 61 à 70, 100 pieds, \$4.35; 71 à 80, 100 pieds, \$4.85.

Double Diamond, 100 pieds: 0 à 25, \$6.75; 26 à 40, \$7.25; 41 à 50, \$8.75; 51 à 60, \$10.00; 61 à 70, \$11.50; 71 à 80, \$12.50; 81 à 85, \$14.00; 86 à 90, \$16.50; 91 à 95, \$18.00. Escompte 33 1-3 p.c. Sur Diamond, escompte 20 p.c.

Vert de Paris pur

Nous cotons:

Barils à pétrole . . . . .	0.00	0.18½
Drums de 25 à 100 lbs . . . . .	0.00	0.19
Drums de 25 lbs . . . . .	0.00	0.19½
Boîtes papier, 1 lb. . . . .	0.00	0.21
Boîtes fer-blanc, 1 lb. . . . .	0.00	0.22
Boîtes papier, 1-2 lb. . . . .	0.00	0.23
Boîtes fer-blanc, 1-2 lb. . . . .	0.00	0.24

Câbles et cordages

Nous cotons:

Best Manilla . . . . . base lb.	0.00	0.10½
British Manilla . . . . . base lb.	0.00	0.09½
Sisal . . . . . base lb.	0.00	0.09
Lathyrn simple . . . . . base lb.	0.00	0.10
Lathyrn double . . . . . base lb.	0.00	0.10½
Jute . . . . . base lb.	0.00	0.10½
Coton . . . . . base lb.	0.00	0.23
Cordes à châssis . . . . . base lb.	0.00	0.34

Ficelle d'engergage

Bonne demande.

Manilla, 650 pieds . . . . . lb.	0.09½
Manilla, 600 pieds . . . . . lb.	0.08½
Manilla, 550 pieds . . . . . lb.	0.08½
Sisal, 500 pieds . . . . . lb.	0.08

Par 5 tonnes, 1-8c. de moins. Par lot de char, 1-4c. de moins.

Papiers de Construction

Nous cotons:

Jaune et noir, pesant . . . . .	0.00	1.85
Jaune ordinaire, le rouleau . . . . .	0.00	0.28
Noir ordinaire, le rouleau . . . . .	0.00	0.36
Goudronné, les 100 lbs. . . . .	0.00	1.85
Papier à tapis, les 100 lbs. . . . .	0.00	2.75
Papier à cou., roul., 2 plis . . . . .	0.00	0.70
Papier à cou., roul., 3 plis . . . . .	0.00	0.95
Papier surprise, roul., 15 lbs. . . . .	0.00	0.50

FERRAILLES

Cuivre fort . . . . .	La lb.	0.00	0.11
Cuivre mince on fonds en cuivre . . . . .	0.00	0.09½	
Laiton rouge fort . . . . .	0.00	0.10	
Laiton jaune fort . . . . .	0.00	0.08	
Laiton mince . . . . .	0.00	0.06	
Plomb . . . . .	0.02½	0.02½	
Zinc . . . . .	0.00	0.03	
	La tonne		
Fer forgé No 1 . . . . .	0.00	12.00	
Fer forgé No 2 . . . . .	0.00	0.00	
Fer fondu et débris de machines No 1 . . . . .	0.00	16.00	
Plaques de poêles . . . . .	0.00	12.50	
Fontes et aciers malléables . . . . .	0.00	9.00	
Pièces d'acier . . . . .	0.00	5.00	
	La lb.		
Vieilles claques . . . . .	0.00	0.09½	

# La Construction

## Permis de construire à Montréal

Rue Sheppard, quartier Hochelaga, 1 maison, 4 logements, 3 étages, 3e classe, coût prob. \$3,000. Prop. Alice Talbot, Chapleau, Qué.

Boul. St-Joseph, quartier Laurier, 1 maison, 3 logements, 3 étages, 3e classe, coût prob. \$7,500. Prop. N. Robert, 835 St-Hubert.

Rue St-Antoine, quartier St-Henri, 1 maison, 3 logements, 3 étages, 3e classe, coût prob. \$3,700. Prop. Gédéon Viau, 1131 St-Antoine.

Rue Breboeuf, quartier Duvernay, 1 maison, 2 logements, 2 étages, 3e classe, coût prob. \$1,500. Prop. Théo. St-Onge, 655 Mt-Royal.

Eve du Parc, quartier Laurier, 1 maison, 2 logements, 2 étages, 2e classe, coût prob. \$4,000. Prop. C. Atsham.

Rue Gaspé, quartier Laurier, 1 maison, 2 logements, 2 étages, 3e classe, coût prob. \$1,700. Prop. Henri Blais, 91 Laurier.

Rue Laurier, quartier Laurier, 1 maison, 3 logements, 3 étages, 3e classe, coût prob. \$3,000. Prop. Henri Blais, 91 Laurier.

Ave Ogilvie, quartier Papineau, 1 hangar, 2 étages, 3e classe, coût prob. \$2,000. Prop. S. Duncan, 85 Molson.

Rue Christophe Colomb, quartier St-Denis, 1 maison, 3 logements, 3 étages, 3e classe, coût prob. \$3,000. Prop. J. A. Forget, 472 Bélanger.

Monté de St-Laurent, quartier St-Denis, 1 maison, 1 logement, 3 étages, 3e classe, coût prob. \$3,500. Prop. Jos. Deschatelets, (Youville.)

Rue Cowan, quartier S-Denis, 2 maisons, 6 logements, 3 étages, 3e classe, coût prob. \$5,000. Prop. Dme O. LeFebvre, 63 Marcell.

Rue Aylwin, quartier Hochelaga, 1 maison, 7 logements, 3 étages, 3e classe, coût prob. \$6,000. Prop. A. Larose, 327 Aylwin.

Ave. Melrose, quartier Notre-Dame de Grâce, 1 maison, 2 logements, 3e classe, coût prob. \$4,500. Prop. T. W. Legallee, Ave. Melrose.

Rue Dorion, quartier Papineau, 2 maisons, 6 logements, 3 étages, 3e classe, coût prob. \$3,000. Prop. O. Pervault, 998 Lafontaine.

Rue Mance, quartier Laurier, 2 maisons, 6 logements, 3 étages, 3e classe, coût prob. \$8,000. Prop. G. Vermette, 76 St-Jacques.

Rue Dandurand, quartier Ste-Marie, 2 maisons, 8 logements, 3 étages, 3e classe, coût prob. \$6,000. Prop. J. A. Beauregard, 182 Adam.

Duluth, quartier S-Jean-Bte, 1 maison, 2 logements et 2 magasins, 3 étages, 3e classe, coût prob. \$2,500. Prop. Archambault, 641 rue St-Hubert.

Rue St-Dominique, quartier Laurier, 1 maison, 2 logements, 2 étages, 3e classe, coût prob. \$2,000. Prop. L. M. Dupont, 661 de Gaspé.

Ave. Wilson, quartier Notre-Dame de Grâce, 1 maison, 1 logement, 2e classe, coût prob. \$3,000. Prop. Ed. Budbury, 160 Forsyth.

Rue Sanguinet, quartier St-Louis, 1 maison, 2 logements, 2 étages, 2e classe, coût prob. \$2,000. Prop. E. Deeb, 11 Sanguinet.

Rue Garneau, quartier St-Denis, 2 maisons, 2 logements, 2 étages, 3e classe, coût prob. \$3,000. Prop. David Dépatie, 240 Carrières.

Rue Esplanade, quartier Laurier, 5 maisons, 15 logements, 3 étages, 3e classe, coût prob. \$12,000. Prop. J. H. LeTond, 2623 Esplanade.

Rue Cowan, quartier St-Denis, 1 maison, 2 logements, 2 étages, 3e classe, coût prob. \$2,000. Prop. H. Fontaine, 490 Rivard.

Rue Laurier, quartier St-Denis, 1 maison, 1 logement, 2 étages, 3e classe, coût prob. \$2,600. Prop. Dme J. Giroux, 453 Chambord.

Rue Forsyth, quartier Hochelaga, 1 maison, 3 logements, 2 étages, 3e classe, coût prob. \$2,500. Prop. Au. Sheers, 413c Joliette.

Rue Rosemont, quartier Ste-Marie, 1 maison, 1 logement, 2 étages, 3e classe, coût prob. \$2,600. Prop. J. E. Normandean, 488 Chambord.

Rue Clark, quartier Laurier, 1 maison, 3 logements, 3 étages, 3e classe, coût prob. \$3,000. Prop. A. Lemieux, 849 Colonial.

Rue Laurier, quartier St-Denis, 2 maisons, 6 logements, 3 étages, 3e classe, coût prob. \$6,400. Prop. Jos. Demers, 1252 Papineau.

Rue Carlier, quartier Papineau, 1 maison, 2 logements, 2 étages, 3e classe, coût prob. \$2,200. Prop. Jos. Gagnon, 183 Gauthier.

Rue Sanguinet, quartier Laurier, 1 manufacture, 2 étages, 2e classe, coût prob. \$6,000. Prop. P. Saumure, 1222 Sanguinet.

Rue Boyer, quartier St-Denis, 1 maison, 2 logements, 2 étages, 3e classe, coût prob. \$1,200. Prop. P. Archambault, 846 Huntley.

Rue Marie Alma, quartier Emard, 1 maison, 1 logement, 2 étages, 3e classe, coût prob. \$1,500. Prop. D. Londel, 141 Marie Anna.

Rue St-Urbain, quartier St-Jean-Bte, 4 maisons, 12 logements, 3 étages, 3e classe, coût prob. \$12,000. Prop. Née Leclaire, 874 Sanguinet.

Rue St-Patrick, quartier Emard, 1 manufacture, 1 étage, 2e classe, coût prob. \$3,200. Prop. Canadian Tube & Iron Co. (S. Patrick St., Côte St-Paul.)

Rue St-Denis, quartier St-Denis, 1 maison, 3 logements, 3 étages, 3e classe, coût prob. \$4,000. Prop. E. Gauthier, 572 Marie-Anne.

Rue Labelle, quartier St-Denis, 2 maisons, 4 logements, 2 étages, 3e classe, coût prob. \$3,000. Prop. A. J. Delmoth, 141 Vitré.

Rue Roy, Quartier Bordeaux, 1 maison, 2 logements, 2 étages, 3e classe, coût prob. \$1,000. Prop. C. H. Lavallée, 89 S-Gabriel.

Rue Ontario, quartier Ste-Marie, répar. 2 logements et 1 magasin, bâtisse 3 étages, 2e classe, coût prob. \$250. Prop. Jos. Langlois, 535 Fullum.

Rue St-Antoine, quartier St-Georges, répar. 1 maison, coût prob. \$7,500. Prop. Welcomé Hall, 117 St-Antoine.

Rue Panet, quartier Papineau, répar. 1 maison, coût prob. \$900. Prop. Dme R. Racicot, 133 Panet.

Rue Chénier, quartier Laurier, répar. 4 logements, bâtisse 2 étages, 3e classe, coût prob. \$300. Prop. Morin & Frère, St-Urbain et Van Horn.

Rue Montgomery, quartier Hochelaga, répar. à 3 logements, bâtisse de 3 étages, 2e classe, coût prob. \$650. Prop. Art. L. McLauren, 5 DeLorimier.

Rue S-Hubert, quartier St-Denis, répar. 1 logement, bâtisse 1 étage, 3e classe, coût prob. \$300. Prop. D. Béland, 2655 St-Hubert.

La publicité, c'est la multiplication des ventes.

Le mérite est une grande chose; mais de deux magasins de mérite égal, celui qui fait la meilleure publicité fera le plus d'affaires. —(Washington Star).

## Renseignements Commerciaux

### PROVINCE DE QUEBEC

#### Cessions

Montréal—Groner, B., à Wilks & Burnett, cartes postales.

Guerin, Aug. à A. Turcotte, confiseur.  
Québec—Cauchon, Ed., contracteur.  
Sherbrooke—Roy, Mde A., épicerie et fruits.

St-Justin—Toupin, Donat, mag. gén.  
St-Prime—Marchand, J. E. (Cession volontaire).

St-Roch l'Acchigan—Blouin, Adrien, boulanger

Valcartier—Sajuk, Florence, mag. gén.  
Valleyfield—Longtin, O., chaussures.

#### Décès

Montréal—Jules Hirtz, pharmacien.

#### Dissolutions de Sociétés

Montréal—Bilodeau & Théoret, agents.  
Bradford Jobbing Store.

Girdwood Stockwell Motor Co.  
Compagnie Savons Français.

Montréal Buttonhole Works  
Rabinovitch & Co.

Senécal & Cie, bijoutiers.  
Silver Dollar Palace Hotel.

United Woodenware Co.

Québec—Goulet & Cie (T. H.)

St-Hyacinthe—Regal Bottling Works.

St-Ubalde—Paré, Trottier & Rivard.

#### Fonds Vendus

Montréal—Ancel, David, vendu à German

Knitting Works.

Bessette, C., fourrures en gros.

Hussey Contracting Co.

Martin, Arm., fourrures et merceries

Québec—Quebec Harness Mfg Co

Rivière Bleue—Lavoie, J. E.

St-Hyacinthe—Nassif, S.

Trois Rivières.—Panneton Frères.

Valleyfield.—Vallée, Francis. Vendu à Arthur Sauvé.

#### Fonds à Vendre

Montréal—Aquin, Théo, ferronneries.

Drolet, Mde A.

Jerome, Mde Chas.

Larue, A. S.

Spanish Art Leather Co.

Québec—Blanchet, O., bijoutier

St-Hubert—Desbiens, Alires

St-Moise—Boucher, Phyllis.

#### Incendies

Montréal.—Archambault, Alph., hôtel.

Whyte, J. J., assuré.

#### Nouveaux Etablissements

Acton Vale.—Ménard & Frère.

Montréal—Bee Hive, merceries.

Boucher & Roy.

Comptoir National d'Escompte.

Compagnie des Boulevards de l'Île de

Montréal.

Compagnie Ortan.

Courier Press.

Dary & Marsolin, agents d'immeubles.

Deschamps & Cie.

Dominionscope, vues animées.

Melle J. Egan & Cie.

Heney & Doherty.

Horne & Cie.

Imperial Motor Co.

Lac Charlebois Hotel Co

L'Agence Lévesque.

Lajoie & Marchand.

Lamy & Cie.

Montreal Stock & Investment Co.

Northmount Hardware Co.

H. F. Pacaud & Cie.

J. E. Paré, boucher et épiciers

W. A. Patterson.

H. L. Peller & Cie.

Progressive Investment Association

Ranger & Lalonde, ferronneries

Ross Fowler & Cie, immeubles

E. Senécal, enr.

St. Paul Skating Rink.

Smith Market.

Star Laundry.

Vallancourt & Cie, plombiers

Vulcan Tube Cleaning Systems.

Granby—Granby Paint Varnish & Cement

Co. Bruneau & Fils.

Québec—Goulet & Cie.

St-Hyacinthe—A. Stockmann & Haufman

### PROVINCE DE QUEBEC

#### COUR SUPERIEURE

#### ACTIONS

Défendeurs	Demandeurs	Montants
	<b>Berthierville</b>	
Lajeunesse, Xavier,		
Coulombe, J. O. . . . .	H. Lamontagne Co.	100
	<b>Lachine</b>	
Bélanger, Cyrille . . . . .	McLaurin Bros Ltd	212
	<b>Laprairie</b>	
Charron, Armand, Maria Charron-Michaud . . . . .		140
Chartrand, eGo. . . . .	La Presse	226
	<b>Louiseville</b>	
Arvais, Narcisse		
Viau, Alf. Alex (St-Jérôme)		
The New Collins Scale Co (Montreal)		126
	<b>Maisonneuve.</b>	
Amyot, Armand . . . . .	Joséphine Trudeau	2750
	<b>Cutremont</b>	
La Ville d'Outremont . . . . .	Adélar Morin	135
	<b>Rawdon</b>	
O'Grady, Johnny . . . . .	Jos. Wylburg	199
	<b>St-André</b>	
Besserer, H. W. (épse de H. W. Besserer)		
"H. W. Besserer" . . . . .	Debenhams, Canada Ltd.	129
	<b>Saint-François de Sales</b>	
Leroux, Wilf.		
Charbonneau, Eus.		
Forget dit Dépatie, Arthur.		
Leroux & Cie . . . . .	C. H. Lavallée	140
	<b>St-Léon.</b>	
Derooy, Cléophas,		
Simon, Edmond,		
Derooy & Simon . . . . .	La Jacques Cartier	280
	<b>St-Léonard, Port Maurice</b>	
Lesage, Oscar H. . . . .	Jos. Nantel	260

#### COUR SUPERIEURE

#### JUGEMENTS RENDUS

Défendeurs	Demandeurs	Montants
	<b>Boucherville</b>	
Sicotte, J. A. . . . .	The Merchants Rubber Co.	172
	<b>Isle Perrot</b>	
Leduc, Zéphirin . . . . .	Union Brewery Co.	100
	<b>Lacolle</b>	
Landry, Wilb . . . . .	Gault Bros Ltd	179

Rue Mt-Royal, quartier Duvernay, répar. 2 logements et 2 magasins, bâtisse 2 étages, 3e classe, coût prob. \$300. Prop. F. Groux, Napoléon et Parc Lafontaine.

Ave. des Cèdres, quartier St-André, répar. 1 logement, coût prob. \$2,000. Prop. Geo. R. Lyghthall, 303 Quebec Bk Bldg.

Rue St-Denis et Duluth, quartier St-Jean-Bte, répar. 1 logement, bâtisse 2 étages, 3e classe, coût prob. \$1,000. Prop. Jos. Archambault, 641 St-Hubert.

Rue Dorchester O., quartier St-André, répar. 1 logement, bâtisse 2 étages, 2e classe, coût prob. \$4,500. Prop. J. A. Jacobs, 1014 Dorchester O.

Rue Notre-Dame Est, quartier Est, répar. un hôpital, coût prob. \$4,000. Prop. Hôpital Notre-Dame, 153 Notre-Dame Est.

Rue St-Timothée, quartier Lafontaine, répar. 1 logement, bâtisse 2 étages, coût prob. \$1,500. Prop. P. Danseur, 584 St-Timothée.

Rue St-Dominique, quartier St-Denis, répar. 1 logement, bâtisse 1 étage, 3e classe, coût prob. \$450. Prop. H. Wilensky, 125a Dorchester.

Rue Ste-Catherine, quartier St-Laurent, répar. 1 maison, coût prob. \$300. Prop. James Robinson, rue McGill.

Rue Roy, quartier Bordeaux, répar. 1 bâtisse 2 étages, 3e classe, coût prob. \$500. Prop. C. H. Lavallée, 80 St-Gabriel.

Ave. Hôtel de Ville, quartier St-Louis, répar. 2 logements, bâtisse, 2 étages, 3e classe, coût prob. \$200. Prop. D. B. Melman, 179 Mitcheson.

Rue Peel, quartier St-Georges, répar. 1 logement, bâtisse 3 étages, 2e classe, coût prob. \$5,000. Prop. W. G. Morden, Windsor Hotel.

#### Rapport de brevets

Nos lecteurs trouveront plus bas une liste de brevets Canadiens récemment obtenus par l'entremise de MM. MARION & MARION, solliciteurs de brevets, Montréal, Canada, et Washington, E.-U.

Tout renseignement à ce sujet sera fourni gratis en s'adressant au bureau d'affaires plus haut mentionné.

Nos.

129,277—Adolphe Jacquemart, St-Eleuthère, Que. Clavigraphes électriques.

129,288—J. Emilien Marcell, St-Chrysostôme, Qué. Fabrication de brosses.

129,298—J. Arth. Paquet, Québec, P. Q. Annexes pour clavigraphes.

129,304—Primo Santachiara, Reggio, Italie. Dispositif de traction pour charrues ou autres instruments d'agriculture.

129,394—Frank Dumon, St-Léonards, N. B. Montures de scies.

129,417—Eugène Lowenberg, Chemnitz, Allemagne. Gants à l'épreuve de l'eau.

129,435—Théode Perron, St-Casimir, Qué. Presse à foin.

129,450—John M. Schiltz, Davidson, Sask. Pince ajustable pour coupeurs de faucheuses.

Le style d'annonce qui est naturel est le style correct. Viser à l'effet ne constitue ni le bon style ni le bon sens.

M. W. U. BOIVIN,  
Président Provincial,  
MONTREAL.

M. P. J. COTE,  
1er Vice-Président Provincial,  
QUEBEC.

M. A. LANIEL,  
2ème Vice-Président Provincial,  
MONTREAL.

M. P. E. BEAUDOIN,  
Trésorier Provincial,  
THETFORD MINES

L'UNION FAIT LA FORCE.

## TOUS LES MARCHANDS DÉTAILLEURS SOUS UNE MÊME BANNIÈRE.

Les Marchands Détailliers peuvent, s'ils le veulent, former l'Association la plus puissante de la Province. Ils pourront alors remédier à tous les griefs dont ils ont à se plaindre.

De tous ceux qui travaillent, ce sont les Marchands Détailliers qui travaillent le plus assidûment et le plus longtemps chaque jour de l'année, pour la moindre rémunération.

Il n'en serait pas ainsi s'ils étaient organisés. Que tous se rangent donc sous la bannière de leur Association: l'Association des Marchands Détailliers du Canada.

Nous recommandons aux Marchands Détailliers des villes et villages de la Province de former sans délai une succursale de cette Association. Il ne leur en coûtera rien pour les frais d'incorporation.

Pour toutes informations relatives à l'organisation d'une Succursale, bénéfiques à en retirer et autres renseignements, s'adresser à

L'Association des Marchands Détailliers du  
Canada, Incorporée.

J. A. BEAUDRY, Secrétaire Provincial.

No. 80, rue Saint-Denis,  
MONTREAL.

<b>Lévis.</b>	
Dorval, J. Alf. . . . . Willie E. Hays	348
<b>Longueuil</b>	
Viger, M. . . . . J. L. Lasnier	150
<b>Maisonneuve</b>	
Feathers, Estella, épouse Geo. A. Wayland.	
American Furnishing Co. . . . W. R.	
Brock Co. Ltd . . . . .	214
<b>Marieville</b>	
Ashby, Aimé . . . . . Frost & Wood	
Ltd . . . . .	3e cl.
<b>Notre-Dame de Grâce</b>	
Ville de Notre Dame de Grâce . . . . .	
The Canada Industrial Co. . . . .	1e cl.
<b>Outremont</b>	
Gagné et al, Marie, vve Is. Lévesque.	
. . . . . P. Archambault 1e cl.	
<b>St-Constant</b>	
Fyfe, Jos. . . . . Elz. Birtz 1e cl.	
<b>St-Jean d'Iberville</b>	
Robinson, Mary (Vve Jas. Ellicott) 1e cl.	
<b>St-François de Sales</b>	
Therrien, Ern. . . . . M. L. Michaud 4e cl.	
<b>St-Gérard de Montarville</b>	
Lacasse, Pierre . . . . . Liddell, Lespé-	
rance & Cie . . . . .	255
<b>St-Joseph d'Alma</b>	
L'Heureux, Alph. . . . . H Lamonta-	
gne . . . . .	111
<b>St-Paul</b>	
Spedding, B.	
Spedding & Co., B. . . . . Montreal	
Woollen Mills . . . . .	429
<b>Victoriaville</b>	
Massicotte, J. H. . . . . The Premium	
Agency Co. Ltd . . . . .	4e cl.

**COUR DE CIRCUIT**

**JUGEMENTS RENDUS**

<b>Défendeurs</b>	<b>Demandeurs</b>	<b>Mon- tants</b>
<b>Amqui</b>		
Ouellette, A. . . . .	N. H. Thibault	7
Ouellette, E. . . . .	N. H. Thibault	6
Pelletier, Jos. . . . .	N. H. Thibault	20
<b>Asbestos.</b>		
Boisvert, E. . . . .	N. H. Thibault	15
<b>Beaurivage</b>		
Thibault, F. . . . .	N. H. Thibault	7
<b>Cedar Hall.</b>		
Levasseur, Alph. . . . .	N. H. Thibault	5
<b>Compton</b>		
Squires, E. S. . . . . Rock City Tobacco		24
Co. . . . .		
<b>Farnham</b>		
De A. Morneau et vir . . . . T. Meun-		27
ier ès-qual. . . . .		
<b>Fassett</b>		
Marchessault, E. . . . .	N. H. Thi-	16
bault . . . . .		
<b>Lac aux Saumons</b>		
De E. Lapointe Simard . . . . N. H.		43
Thibault . . . . .		
<b>Lachine</b>		
Larin, D. . . . .	I. Schackter et al	22
<b>La Tuque</b>		
Plante, W. . . . .	La Provinciale	76
<b>Maisonneuve</b>		
Beauvais, P. . . . .	L. Montplaisir	14
Duhamel, F. R. . . . .	F. X. Gravel	22
Tremblay, Ludger . . . . .	J. E. Sou-	18
lard . . . . .		

**Nominique**

Goddard, J. . . . .	A. L. Confer	4
<b>Sault au Récollet</b>		
Gervais, H. . . . .	J. Gervais	24
Hamelin, F. . . . .	J. Gervais	7
Lapierre, L. . . . .	J. Perrier	12
<b>St-Eusèbe</b>		
Rouleau, D. . . . .	N. H. Thibault	Coût sou-
<b>St-François de Sales.</b>		
Commission des Ecoles de St-Frs		
de Sales . . . . .	Melle L. Monette	95
<b>St-Ildore</b>		
Demers, N. . . . .	L. J. Gladu	15
<b>St-Léon.</b>		
Lebrun, A. . . . .	N. H. Thibault	29
Ouellette, A. . . . .	N. H. Thibault	7
<b>St-Rémi</b>		
Bouthoeur, J. . . . .	N. H. Thibault	14
<b>St-Sébastien.</b>		
Demers, Jos. . . . .	N. H. Thibault	15
<b>Sorel</b>		
Ghoreleb, Elie . . . . .	S. Lufty	42
<b>Verdun</b>		
Joannette, V. . . . .	A. Lord	14
<b>Westmount</b>		
Bacque, L. . . . .	B. Smith	8
Egan, M. . . . .	G. H. Minta	17

**C'EST UN FAIT ACQUIS**  
 que dans la vie pratique des affaires.  
 les annonces insérées dans un bon  
 journal de la partie, rapportent.  
**Faites un essai dans le "Prix Courant"**  
 et vous serez satisfait.

*Savez-vous où acheter ce dont vous avez besoin ?*

Il ne se passe guère de semaine sans que plusieurs abonnés ne nous demandent où ils peuvent se procurer quelque article dont ils ont besoin et qu'ils ne savent où pouvoir acheter.

Comme nous l'avons maintes fois répété "**Le Prix Courant**" est entièrement à la disposition de ses abonnés pour tous les services qu'il peut leur rendre.

Rien ne nous est plus agréable que de leur faciliter les affaires, aussi nous empressons-nous de répondre gratuitement à toute demande de ce genre.

Nos abonnés qui auraient besoin d'un renseignement à ce sujet n'ont qu'à **Détacher le Coupon ci-dessous, le remplir et nous l'envoyer.**

**LE PRIX COURANT,**

**80, rue St-Denis**

**MONTREAL**

**LE PRIX COURANT**

**SERVICE DES ABONNÉS**

80, RUE ST-DENIS  
 MONTREAL

DATE

1910

VEUILLEZ ME DIRE OU JE PUIS ACHETER

NOM

ADRESSE

# LA SCIENCE DES VENTES

Peu importe la perfection de votre système de production.

Vous perdez de l'argent, si les plans que vous avez établis pour la vente sont faibles.

Si vous avez des  
Marchandises à vendre,  
renseignez le public  
à leur sujet.

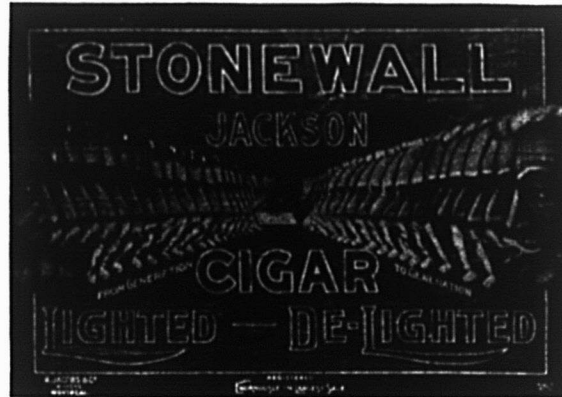

Les affiches donnent  
de l'enthousiasme aux  
voyageurs, marchands  
en gros et détaillants.

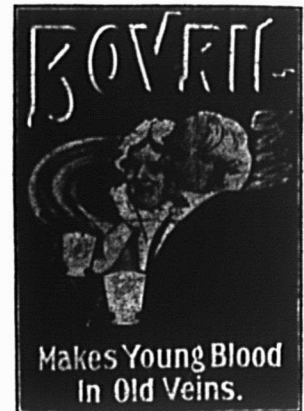
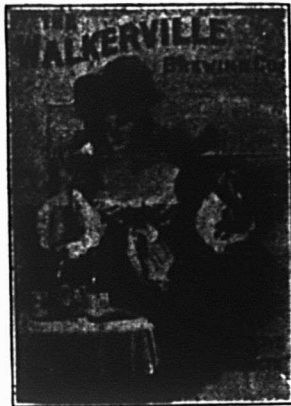

Les marchandises  
vendues aux  
détaillants ne sont  
qu'à moitié  
vendues.

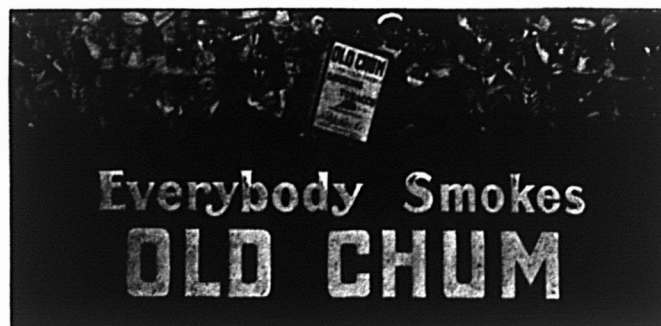

Vous devez  
atteindre le  
consommateur  
pour compléter  
des ventes.

Si vous désirez l'avis d'un expert, écrivez ou téléphonez à

**THE CANADIAN POSTER CO.,**  
EDIFICE POWER, MONTREAL.

Pionniers de la Publicité Extérieure et par Affiches au Canada.  
La publicité faite au dehors atteint tout le monde.

EN ECRIVANT AUX ANNONCEURS, CITEZ "LE PRIX COURANT"

# Ventes par le Shérif

Du 5 au 12 Décembre 1910

## District de Terrebonne

The National Breweries Co., Ltd. vs. Phyllis Gauthier.

Canton Campbell.—1o. Un lopin de terre faisant partie du lot No. 23 du 1er rang, dudit canton, district d'Ottawa.—2o. Un lopin de terre faisant partie du lot No. 22 du 1er rang, même canton.—3o. La maison et les dépendances situées sur les dits lopins de terre.

Vente au bureau d'enregistrement du village de Papineauville, le 6 décembre, à 10 hrs a. m.

## District d'Ottawa

David McGoey vs. John Ryan.

Canton de Low.—1o. Les Lots Nos. 2 et 3 du 1er rang du dit canton.—2o. Lots Nos 9 et 10 du 1er rang du dit canton.—3o. Partie du lot No. 2 du 2e rang du dit canton.—4o. Lots No 8 et 9 du 1er rang du Canton de Denholm avec bâtisses et appartenances.

Vente au bureau d'enregistrement de la Cité de Hull, le 7 décembre à 10 hrs a. m.

## District de Rimouski

La Compagnie de Laiterie St-Laurent vs. Joseph Chamberland.

L'Assomption de Notre-Dame. — Un emplacement connu sous le No. 226 du cadastre de la dite paroisse.

Vente à la porte de l'église de la paroisse de l'Assomption de Notre-Dame, (Sandy Bay), le 7 décembre à 10 heures a. m.

## District de St-François

La Corporation du Séminaire de Nicolet vs Dame Marie Louise Tallon et al. Canton de Shipton.—1o. moitié sud ouest du lot No. 23 du 5e rang.—2o. Les lopins connus sous les Nos 24E et 24D du 5e rang.—3o. Partie sud-ouest du No 24F du 5e rang.—4o. Partie sud-ouest du lot No 24G du 5e rang; avec bâtisses.

Vente à la porte de l'église de la paroisse de Sainte-Anne de Danville, le 6 Décembre à 10 heures a. m.

William W. Moore vs Pierre Bédard et Joseph Robert.

Canton de Compton.—1o. Lot No 6B du 10e rang.—2o. résidu du lot No 5B du 10e rang, avec bâtisses et améliorations.

Vente à la porte de l'église de la paroisse de Saint-Thomas de Compton, le 7 décembre à 1 hr. p. m.

## District de St-Hyacinthe

Félix Fontaine vs. Pierre Desrosiers et al et la Corporation du Comté de Bagot.

Comté de Bagot.—1o. Une terre, partie du lot No 328 du cadastre de la paroisse de Sainte-Hélène, avec bâtisses.—2o. Une terre partie du lot No 389, même paroisse avec bâtisses.

Vente à la porte de l'église de la paroisse de Sainte-Hélène, le 6 Décembre à 11 hrs a. m.

## NOUVELLES DECLARATIONS SOUS LA LOI LACOMBE

### Employés

Annett, H. G.  
Barbeau, Léonidas  
Benolt, Edmond  
Bourdeau V.  
Capson, Bernard  
Chartrand, Chs.

### Employeurs

Turner Bros.  
Fauteux & Cie  
S. Chartier  
Jos. Martial  
Jos. Mercure  
Lamontagne Ltée.

Cadleux, N. . . . . Cité de Montréal  
Corriveau, A. . . . . H. Chagnon  
Deslauriers, Jos. . . . . Union Ass. Co  
Doré, O. . . . . L. B. Tooke  
Favreau, A. J. . . . . National Breweries Co.

Fréchette, J.-Bte. . . . . Geo. A. Slater  
Fennick, Thos. . . . . C. P. R. Angus  
Forget, Jos. . . . . John Burns  
Gariépy, Trefflé . . . . . N. Bolduc  
Gauthier, C. J. . . . . Cité de Montréal  
Thompson, Andrew . . . . . G. T. R. Co  
Vézina, Joseph Ferdinand . . . . . Sapollo M'g Co.

Viau, Antonio . . . . . Les Frères des Ecoles Chrétiennes

Viau, Joseph . . . . . Stanislas Viau  
Gravel, Armand . . . . . Cité de Montréal  
Goldwater, Ralph . . . . . W. Goldwater  
Hamel, Jos. Jean . . . . . Warden King Ltd  
Hillinan, J. C. . . . . Cité de Montréal  
Jobin, C. E. . . . . La Presse  
Lachapelle, A. . . . . Francis Hyde  
Loiselle, Omer . . . . . M. S. R. Co  
Marcotte, J. A. . . . . Peter Lyall & Sons  
Mercler, Joseph . . . . . Leith Bros. Flour Mills Co.

Mireault, Frs. H. . . . . Oak Lake, Ma Norbret Laurin

Paquette, Ovila . . . . . Theo. Paquette & Cie

Price, John E. . . . . M. S. R. Co  
Pilon, Nap. . . . . A. Lafortune  
Polluin, Edmond . . . . . J. A. Moaked  
Plouffe, J. A. . . . . The Eclipse Co  
Rich, Sam. . . . . C. P. R. Co  
Robert, A. L. . . . . Dominion Express Co  
Sicotte, Geo. . . . . Montreal Cotton Waste Co

Sylvestre, Joseph . . . . . Brasserie Molson  
St-Onge, Stephen . . . . . Dom. Bridge Co  
St-Jacques, Edmond . . . . . M. L. H. & P. Co



## Les Connaisseurs

Apprécient les Célèbres

# Pipes "Peterson."

Tous les marchands de tabac soucieux de leur réputation devraient avoir cette marque en magasin.

Seule et unique maison au Canada réparant et fabricant les pipes et articles de fumeurs en tous genres.

Propriétaires des Marques bien connues



Seuls dépositaires des Tabacs et Cigarettes de la Régie Française.

# GENIN, TRUDEAU & CIE

22, RUE NOTRE-DAME OUEST, - - MONTREAL.



En Vue de vos Profits et de votre Commerce Futur,

## Poussez la Vente du Gillette pour NOËL

De nos jours, le Gillette est la spécialité pour Noël.  
Comme présent de Noël, il a de si nombreux avantages!

**S**ON achat convient exactement à l'homme, pour lequel il est si difficile de trouver un cadeau—il convient exactement aux bourses moyennes—il est tout simplement beau—attrayant pour la personne à la recherche d'un présent de Noël et pour l'homme qui le reçoit. Il est utile tous les jours de l'année—il épargne du temps et de l'argent. C'est un présent qui satisfait et fait encore plus. Il dépasse l'attente d'un homme.

Ajoutez à cela le fait que le Rasoir de Sûreté **Gillette** est la spécialité à cinq dollars la mieux annoncée sur le marché aujourd'hui—article connu partout comme le meilleur de son espèce—article dont le prix est protégé — et vous avez un réel article de vente, une spécialité pour la vente duquel il vous sera avantageux de faire de grands efforts en vue des profits immédiats.

Ajoutez aussi le fait que chaque homme qui reçoit un **Gillette**, non seulement en sera satisfait, mais qu'il ait jamais mis ou non le pied dans votre magasin auparavant, il y viendra régulièrement pour avoir de nouvelles lames. Puis vous avez une spécialité pour Noël dont il vous sera profitable de pousser la vente dans l'intérêt de votre commerce futur pour toutes les lignes aussi bien que dans celui de vos profits actuels sur le **Gillette**.

Plus d'un quart de million de profits nets vont aller aux détaillants qui tiennent le **Gillette**, cette saison de Noël. Votre part dépendra des efforts que vous aurez faits pour la vente du **Gillette**.

Votre stock **Gillette** est-il au complet? Si non, donnez promptement un ordre, ou vous arriverez trop tard pour le commerce de Noël.

### The Gillette Safety Razor Co. of Canada, Limited

Bureau et Manufacture :

63, rue St-Alexandre, Montréal.

"La manufacture qui est OBLIGÉE de faire du travail supplémentaire."



EN ECRIVANT AUX ANNONCEURS, CITEZ "LE PRIX COURANT"



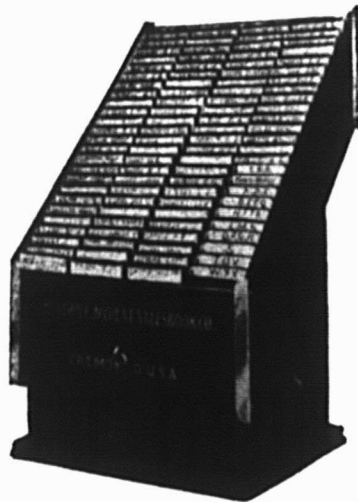

Systeme  
de  
Comptabilité  
Simple  
et  
Efficace.  
—  
Système Keitz.

Grandeur pour 100 livres, sans couvercle, montrant l'arrangement alphabétique des livres.

**A**VEC CE SYSTEME, plus de comptes arriérés, plus de comptes erronés, plus de ventes ni de dépenses oubliées.

N'attendez pas pour changer votre système de comptabilité défectueux; demandez des renseignements à ceux qui emploient notre système, ou écrivez-nous.

## The Simple Account Salesbook Co'y

Seuls Manufacturiers  
manufacturant aussi  
des livres à souche, de  
comptoir, pour magasins

4000, rue du Dépôt,  
Fremont, Ohio et Hartford, Conn.  
E. U. A.

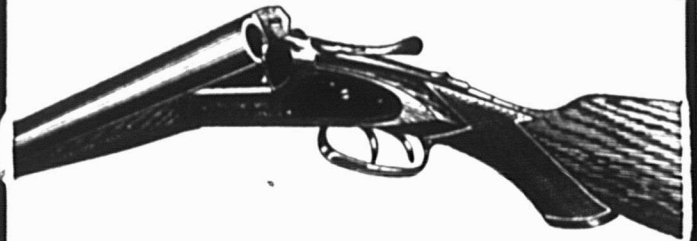

## Un grand avantage du Fusil Tobin Simplex est son extrême simplicité.

Ses parties sont peu nombreuses et simples, et peuvent s'enlever facilement, pour les nettoyer ou les examiner, au moyen d'un tournevis ordinaire. Une autre particularité désirable du Fusil Tobin est une nervure taillée à la limeuse, ayant une surface absolument mate sur la ligne de mire. Cette nouvelle idée mérite votre attention particulière, car elle supprime complètement l'éclat créant de la confusion qu'on observe sur la nervure ordinaire dépolie, qui n'est qu'un léger perfectionnement de l'ancien type lisse.

Si vous ne pouvez pas vous procurer le Fusil Tobin de votre fournisseur, donnez-nous un ordre directement. Nous vous enverrons n'importe quel fusil en stock, express payé d'avance, sans exiger de dépôt. Si ce n'est pas absolument le fusil de la meilleure valeur que vous ayez jamais vu, vous pouvez nous le renvoyer à nos frais. Nous paierons toutes les dépenses et assumerons tous les risques.

✉ Demandez d'abord le catalogue illustré, gratuit. ✉

**Tobin Arms Manufacturing Co.,**  
Limited  
Woodstock, Ont.

## IDEAL ELASTIC BARB WIRE

Mis en  
Rouleaux  
de 80  
Perches



Fabriqué  
avec du Fil  
dur d'acier  
à ressort  
bien ondu-  
lé, et  
fortement  
galvanisé

Un nouveau Fil Barbelé, coûtant un Tiers de moins que tout autre, et bien supérieur en tous points.

Le Fil Barbelé est fait avec du Fil dur d'Acier à ressort de la meilleure trempe, est très fortement galvanisé, avec comme résultats: force et durabilité.

Ses Barbes sont Courtes et Pointues, espacées de 4 pouces, ne peuvent ni glisser, ni tourner sur le fil, et peuvent être placées dans la direction choisie, de préférence "perpendiculairement." De cette manière, le danger de mutiler ou de blesser votre bétail est beaucoup moindre, et celui-ci ne peut ni traverser ni écraser la clôture.

Fabriqué avec du Fil dur d'acier à ressort No. 12.

Fortement galvanisé, et ondulé également.

Assez fort pour tous les usages.

Manufacturé par

**THE MCGREGOR BANWELL FENCE CO.**

LIMITED

WALKERVILLE  
MONTREAL

ONTARIO  
CANADA

## Le Gazogène "National"

Répond à un besoin.

L'ACÉTYLÈNE est le moyen d'éclairage par excellence, sa lumière est celle qui se rapproche le plus des rayons du soleil. Il fallait trouver un moyen de produire l'acétylène sans qu'il se surchauffe. Il fallait aussi détruire les bulles de ce gaz afin de l'amener à une température uniforme, le sécher, parce qu'à son état primitif il est toujours humide, le laver et le filtrer. Le générateur "National" est le seul qui réponde à ce besoin, et d'une manière parfaite.

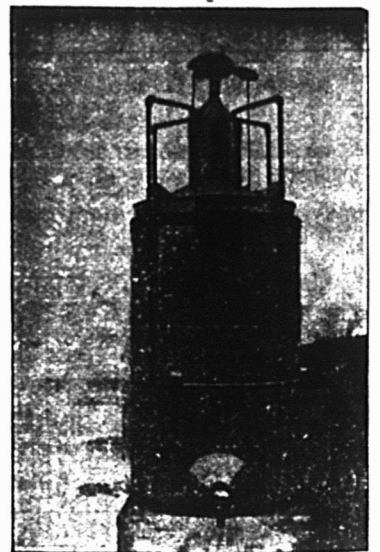

Sa construction est faite d'après des lois scientifiques, de manière à ce qu'il donne la meilleure lumière possible, et avec la plus grande économie.

Le carbure ne s'évapore pas. Il est placé dans le gazogène en quantité suffisante pour donner la lumière pendant plusieurs jours, il est dans un récipient fermant hermétiquement et il peut y demeurer tant qu'il n'est pas dépensé. C'est là un fait important.

Le Gazogène "National" est certainement le système d'éclairage le plus sûr et le plus économique.

Manufacturé par la

**National Acetylene Gas Co.**

SHERBROOKE, QUÉ.

Toute personne visitant MONTREAL peut voir ce gazogène en fonction chez Mr. R. N. SEVIENY, 510 rue St-Jacques, près de la gare Bonaventure.

# BANQUE DE MONTREAL

(FONDEE EN 1817)

CONSTITUEE PAR ACTE DU PARLEMENT

Capital tout payé ..... \$14,400,000.00  
Fonds de Réserve..... 12,000,000.00  
Profits non Partagés..... 961,789 11

SIÈGE SOCIAL, MONTREAL

BUREAU DES DIRECTEURS

Le Très Hon. Lord Strathcona and Mount Royal, G.C.M.G., G.C.V.O., Président Honoraire  
R. B. Angus, Président.  
Sir Edward Clouston, Bart., Vice-Président.  
E. B. Greenshields, James Ross, David Morrice,  
Sir William Macdonald, Hon. Robt Mackay,  
C. R. Hosmer, H. V. Meredith,  
Sir Thos. Shaughnessy, K.C.V.O., A. Baumgarten.  
Sir Edward Clouston, Bart., Gérant-Général.  
A. Macnider, Insp. Chef et Surint. des Succursales.  
H. V. Meredith, Asst. Gér.-Gén. et Gér. à Montréal.  
C. Sweeny, Surintendant des Succursales de la Colombie Anglaise.

W. E. Stavert, Surintendant des Succursales des Provinces Maritimes  
F. J. Hunter, Inspecteur Succursales N. O. et C. B.  
E. P. Winalow, Inspecteur, Succursales Ontario.  
D. R. Clarke, Inspecteur Succursales Provinces Maritimes et Terre-Neuve.

SUCCURSALES :

144 Succursales au Canada.  
Grande-Bretagne, Londres, Bank of Montreal—  
47 Threadneedle St., E. C. F. Williams Taylor, Gérant.  
Etats-Unis, New-York—64 Wall St., R. Y. Hebden  
W. A. Bog et J. T. Molineux, Agents.  
Chicago, Banque de Montréal—J. M. Greata, Gér.  
Spokane, Wash., Bank of Montreal  
Terre-Neuve: St. John's, Bank of Montreal  
Birchy Cove, Baie des Isles Bank of Montreal  
Mexico, D. F., Bank of Montreal.  
T. S. C. Saunders, Gérant

**GEO. GONTHIER**  
EXPERT COMPTABLE ET AUDITEUR  
103 Rue St-François-Xavier  
MONTREAL  
TEL. BELLE, MAIN 2701

Arthur W. WILKS Alexander BURNETT  
**WILKS & BURNETT**  
Comptables, Auditeurs, Commissaires pour toutes les Provinces  
Règlement d'affaires de Faillites  
601 BATAISE BANQUE MARCHANDS  
Téléphones { BELL 'A'N 5500  
                  { MARCHANDS 849 MONTREAL

The John Morrow Screw, Limited.  
Ingersoll Nut Co., Limited.  
Ecrous comprimés à chaud. Ecrous comprimés à froid. Ecrous demi-finis. Ecrous finis. Ecrous en acier tourné. Ecrous en laiton carrés et hexagonaux. Ecrous en laiton molletés. Vis d'arrêt. Vis à Grosse Tête.  
Spécifiez toujours la marque "MORROW," c'est la meilleure.  
**INGERSOLL, ONT.**

## LE REGIME DU PATURAGE POUR LES VACHES LAITIÈRES

(Suite)

Les meilleurs pâturages sont composés de graminées et de légumineuses, le trèfle dominant dans ces dernières. On classe au premier rang des prairies naturelles permanentes, celles qui bordent les rivières et les fleuves. Elles sont composées de sept dixièmes de graminées et de trois dixièmes de légumineuses. Le plus souvent, la flore est modifiée par la nature du sol, le mode d'irrigation. On n'y a guère à redouter que le colchique, les prêles, les renoncles. Dans le Contentin on estime qu'il faut deux hectares pour trois vaches.

Il faut éloigner les animaux des prairies de mauvaise qualité, dont la flore contient une grande proportion de plantes à saveur âcre; des prairies trop humides, etc.

Les prairies artificielles ne doivent être pâturées que temporairement, soit pour permettre aux animaux de glaner les feuilles détachées, soit à la fin de l'automne, quand la végétation n'est ni assez vigoureuse, ni assez dense pour être fauchée. Il ne faut pas oublier que le trèfle, la luzerne, et les légumineuses, en général, engendrent la météorisation lorsqu'elles sont mangées, fanées, fermentées. On préfère les faire pâturer au piquet avec une corde de 9 verges en avançant de 20 pouces.

Les prairies de montagnes conviennent particulièrement pour le régime d'été. Elles sont composées d'herbes fines, mélange de légumineuses, graminées, plantes aromatiques agréables au goût. Mais leur valeur est variable avec le sol, l'altitude, les soins. En général, les graminées et les légumineuses constituent les deux cinquièmes de la flore dans laquelle les ombellifères dominent. On compte qu'il faut un hectare pour une vache.

Les pâturages en forêt sont, ordinairement, médiocres, car les végétaux étioilés n'ont pas grande valeur nutritive. On y rencontre des plantes de qualité inférieure au nuisibles, comme la parisette à quatre feuilles, les renonculacées, le daphné, le muguet, l'ail des ours. Au printemps, les animaux consomment les jeunes pousses des arbres et peuvent contracter l'hématurie ou pissement de sang. Il faut trois hectares pour nourrir une vache.

Dans les bois, comme les bêtes peuvent s'égarer, il est prudent de leur faire réintégrer l'étable le soir venu.

Nous avons mentionné plus haut les inconvénients du pâturage. Mais la stabulation permanente, si elle a ses avantages, n'est pas, non plus, sans défauts. Nous rappellerons son action déprimante pour la santé de la vache, la malproprie-

# BANQUE D'HOCHELAGA

AVIS est par les présentes donné qu'un dividende de deux pour cent (2%), égal au taux de huit pour cent (8%) par année sur le capital payé de cette Institution, a été déclaré pour le trimestre finissant le 30 novembre prochain et sera payable, au bureau-chef de la Banque en cette Ville et à ses Succursales, le et après le premier jour de décembre prochain aux actionnaires inscrits au registre le 15 novembre.

L'Assemblée générale annuelle des actionnaires aura lieu au bureau-chef de cette Banque, à Montréal, mercredi, le 21 décembre prochain, à midi.

Par ordre du Conseil de Direction,

M. J. A. PRENDERGAST,  
*Gérant-Général.*

**GARAND, TERROUX & CIE**  
BANQUIERS ET COURTIERS  
116, RUE SAINT-JACQUES, MONTREAL  
EN FACE DU BUREAU DE POSTE

**P. A. GAGNON**  
COMPTABLE LICENCIÉ  
(Chartered Accountant)  
Chambres 315, 316, 317 Edifice New-York Life  
11 Place d'Armes, MONTREAL  
Bell Main 4915

Maison Fondée en 1870.  
**AUGUSTE COUILLARD**  
Importateur de  
Ferrermerie et Quincaillerie  
Verres à Vitres, Peintures, etc.  
Spécialité: Poêles de toutes sortes.  
Nos. 232 à 239 rue St-Paul  
Voutes 12 et 14 St-Amable. Montréal.  
La maison n'a pas de commis voyageurs et fait bénéficier ses clients de cette dépense. Attention toute spéciale aux commandes par la poste. Messieurs les marchands de la campagne recevront toujours servis aux plus bas prix du marché

## ESSAYEZ

nos Célèbres Peintures Préparées  
de Fabrication Anglaise,

### Marque "FALCON,"

Blanc de Plomb, Minium, etc. Vernis  
pour Peintres de Bâtisses et Pein-  
tres de Voitures.

Notre EMAIL-FALCONITE Blanc,  
nos Emaux Oxydés FALCON,

Nos Peintures Vernis pour Voitures,

Nos Teintes Vernis LACKERITE, etc.

**WILKINSON, HEYWOOD & CLARK**  
LIMITED

(de LONDRES, Angleterre)

SUCCURSALE  
CANADIENNE 300 Rue Notre-Dame Ouest  
MONTREAL

FRANCIS C. REYNOLDS, Gérant.

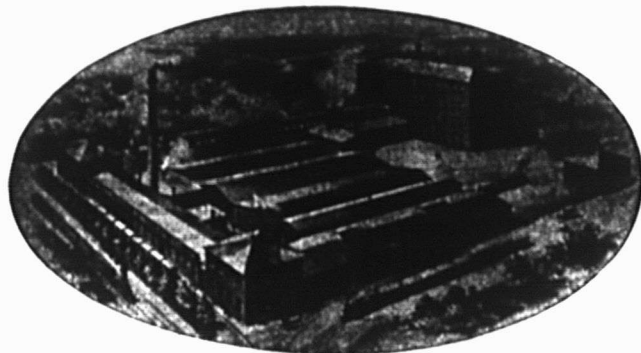

Le seul établissement du genre au Canada.

**The Asbestos Manufacturing Company,**  
LACHINE, P.Q. LIMITED. CANADA.

Manufacturiere de toutes sortes de Produits  
en Asbeste.

Avez-vous vu les **BARDEAUX** en Ciment à l'Asbeste ?

Ils ne Brûlent pas -- n'ont pas besoin de Peinture.

DEMANDEZ ECHANTILLONS ET PRIX

MINES: Bell Asbestos Mines, Thetford Mines.

ADRESSEZ VOTRE CORRESPONDANCE A

**The Asbestos Manufacturing Company, Limited.**  
705, Edifice de la Banque des Townships de l'Est,  
MONTREAL, CANADA.

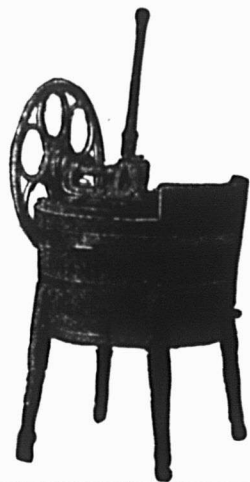

## La Dernière Machine Maxwell

est la "Laveuse Champion à Grande Vitesse." Cette machine ne diffère de la célèbre laveuse "Puritan" que par le mécanisme moteur.

## La Laveuse Champion à Grande Vitesse

fonctionne, comme la gravure l'indique, au moyen d'un levier. Ce levier met aussi en mouvement le volant qui fait quatre tours à chaque mouvement du levier. La grande force d'impulsion de ce volant aide à faire tourner la lessiveuse et fait fonctionner la laveuse "Champion" très uniment et très facilement.

C'est sûrement un splendide article de vente.

**DAVID MAXWELL & SONS, - - - St. Mary's, - Ont.**

Agence à Montréal, 446-448 rue St-Paul.



Outils à bord tranchant et Marteaux  
en Acier Sheffield, faits par des Ou-  
vriers Canadiens.

Nos marchandises donnent complète satisfaction. Il  
est profitable de les mettre en stock.

**Allan Hills Edge Tool Co.,**  
LIMITED

GALT, -- -- -- ONTARIO.

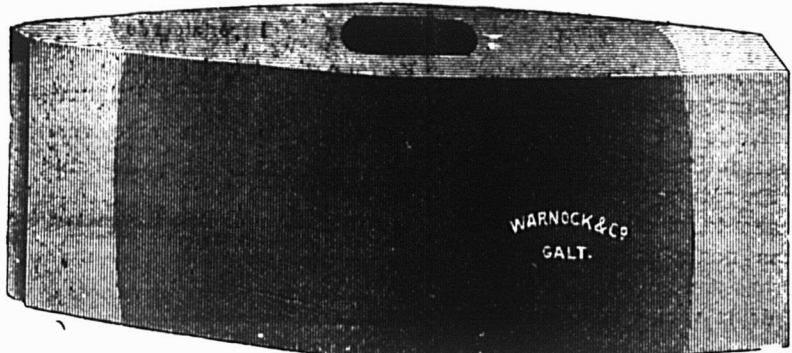

# LA BANQUE MOLSON

Incorporée en 1855

Bureau Principal. MONTREAL.

Capital payé - - - \$1,000,000  
Fonds de Réserve - - - \$1,400,000

JAMES ELLIOTT, Gérant Général.  
A. D. DURNFORD, Inspecteur en Chef et  
Surintendant des Succursales.

Succursales dans la Province de Québec :

- Arthabaska
- Bedford, Qué.
- Chicoutimi
- Drummondville
- Fraserville et Rivière du Loup Station.
- Knowlton
- Lachine Locks
- Montréal -  
Rue Saint Jacques -  
Rue Sainte Catherine
- Maisonnette -  
Market and Harbour -  
Côte des Neiges
- Saint Henri -  
Pierreville
- Québec
- Richmond
- Roberval
- Sorel
- Saint Césaire
- Salute-Flavie Station
- Saint-Ours, Qué.
- Sainte-Thérèse de Blainville
- Victoriaville
- Waterloo

78 Succursales dans tout le Canada.

Agences à Londres, Paris, Berlin et dans  
toutes les principales villes du monde.  
Emission de Lettres de Crédit pour le com-  
merce et lettres circulaires pour voyageurs.

60 YEARS' EXPERIENCE

# PATENTS

TRADE MARKS  
DESIGNS  
COPYRIGHTS & C.

Anyone sending a sketch and description may quickly ascertain our opinion free whether an invention is probably patentable. Communications strictly confidential. HANDBOOK on Patents sent free. Oldest agency for securing patents. Patents taken through Munn & Co. receive special notice, without charge, in the

## Scientific American.

A handsomely illustrated weekly. Largest circulation of any scientific journal. Terms for Canada, \$3.75 a year, postage prepaid. Sold by all newsdealers.

MUNN & Co. 361 Broadway, New York  
Branch Office, 635 F St., Washington, D. C.

té du lait dans les étables mal tenues, sa moindre sapidité. La sapidité et la valeur nutritive de la viande diminuent aussi, ce qui a son importance pour la boucherie. On a dit, par contre, que la nourriture sèche, ou mate, produit des tissus plus fermes et la viande donne moins de déchets. L'idéal, dans cette méthode d'élevage, serait de mettre la bête dans une situation se rapprochant le plus possible de ce qu'elle aurait dans la prairie.

Quant aux avantages de la méthode, ils méritent de retenir l'attention. Ils compensent, amplement, le surplus de travail qu'elle exige, la litière, les grands bâtiments nécessaires. Là, les animaux jouissent d'une plus grande tranquillité; ils ne subissent pas les brusques variations atmosphériques. La stabulation est mieux appropriée à la production intensive des laitiers-nourrisseurs, autant pour le lait que pour le poids. On peut veiller à ce que les rations exigées pour une alimentation rationnelle qui est, alors, plus soutenue, mieux réglée. On utilise tous les fourrages récoltés, sans gaspillage. On pourrait donc nourrir plus d'animaux, par conséquent produire plus de lait et, aussi, plus de fumier. Ce dernier point permettra d'étendre les cultures. Pour ces raisons, on a pu dire que la stabulation est mieux appropriée à la culture intensive. "Elle est le but vers lequel doivent tendre les efforts de l'agriculture pour obtenir avec la quantité d'engrais suffisante un haut degré de fertilité." Sauf dans les contrées riches en prés d'embouches, le régime de la stabulation est préféré par les engraisseurs.

Si l'on excepte quelques cas particuliers, comme celui de la production du lait pour nourrissons, que nous avons signalée plus haut, on doit s'efforcer de faire entrer les herbes vertes dans les rations des vaches.

A. ROLET.

### LE MATE, SUCCEDANE DU THE

Des rapports parvenus récemment sur la plante appelée maté montrent qu'on peut l'employer comme succédané du thé ou du café. Différentes espèces d'ilex dont on obtient les feuilles se trouvent au Paraguay, au Brésil et en Argentine, ainsi que dans d'autres régions de l'Amérique du Sud.

Les feuilles sont recueillies par les indigènes soit sur la plante sauvage croissant dans les forêts, soit sur des plantes cultivées. Après avoir été séchées sur des râteliers pendant vingt heures au moyen d'un feu lent, les feuilles sont broyées; on se sert pour cela d'une pierre ou d'un outil en bois. Les indigènes en font une infusion à peu près de la même manière qu'on infuse le thé; ils se servent pour cela d'une

# LA BANQUE PROVINCIALE DU CANADA

Siège Central: 7 & 9, Place d'Armes, Montréal, Can.

Capital Autorisé - - - - \$2,000,000.00  
Capital Versé - - - - \$1,000,000.00  
Réserve et Surplus - - - - \$361,358.98

Conseil d'Administration:

Président: M. H. LAPORTE, de Laporte, Martin & Cie. Administrateur Crédit Foncier Franco-Canadien.  
Vice-Président: M. W. F. CARSLY, de la Maison en Gros de Carsley, Sons & Co.  
Honorable L. BEAUBIEN, Ex-Ministre de l'Agriculture.  
Monsieur G. M. BOSWORTH, Vice-Président "Canadian Pacific Railway Co."  
Monsieur ALPHONSE RACINE, de la Maison A. Racine & Cie. Marchands en gros, Montréal.  
Monsieur E. P. LACHAPPELLE, Administrateur du Crédit Foncier Franco-Canadien.  
TANCREDE BIENVENU, Directeur-Gérant.  
A. S. HAMELIN, Auditeur Général; J. W. L. FORGET, Inspecteur; ALEX. BOYER, Secrétaire.

Censeurs:

Président: Honorable Sir ALEX. LACOSTE, Ex-Juge en Chef de la Cour d'Appel.  
A. S. HAMELIN, Auditeur.  
Sir LOMER GOUIN, Premier Ministre Provincial de la Province de Québec.

Département d'Epargne

Emission de certificats de dépôts spéciaux à un taux d'intérêt s'élevant graduellement jusqu'à 3 1/2% l'an, suivant termes. Intérêt de 3% sur dépôts payables à demande.

37 SUCCURSALES DANS LA PROVINCE DE QUEBEC

Correspondants à l'Etranger:

Etats-Unis: New-York, Boston, Buffalo, Chicago, Angleterre, France, Allemagne, Autriche, etc.

# LA BANQUE NATIONALE

FONDEE EN 1860

Capital - - - \$2,000,000  
Réserve - - - 1,200,000

Notre service de billets circulaires pour les voyageurs "Travellers Cheques" est en opération depuis un an et a donné satisfaction à tous nos clients; nous invitons le public à se prévaloir des avantages que nous offrons.

Notre bureau de Paris,

RUE BOUDREAU  
7, SQUARE DE L'OPERA

est très propice aux voyageurs canadiens qui visitent l'Europe.

Nous effectuons les virements de fonds, les collections, les paiements, les crédits commerciaux en Europe, aux Etats-Unis et au Canada, aux plus bas taux.

# Spécialités Expédition

Griffes



Bandes pour Caisses

J. N. WARMINTON,  
207 rue St-Jacques, - Montréal.

# EXTINCTEUR

"PARAGON"

Accepté par les inspecteurs du gouvernement.



AGENT:  
LUDGER GRAVEL  
26 Place Jacques-Cartier  
MONTREAL

# Quand Notre Voyageur Passe

Ou quand vous nous adressez votre ordre par la malle, consultez la liste ci dessous des marchandises que nous avons toujours en magasin. Vous éviterez ainsi des oublis.

Pensez à vos ventes d'automne et d'hiver et ne tardez plus à nous faire parvenir votre commande.



*Grand  
Choix,  
d'Articles  
pour  
Présents.*

Laveuses, Tordeuses, Glacières.  
Articles de Pêche,  
Articles de Chasse,  
Articles de Ménage, Barattes,  
Outils pour Menuisiers,  
Charpentiers et Maçons,  
Pelles, Pioches, Bêches, Râteaux,  
Grattes, Tondeuses pour Gazon,  
Papiers de Construction,  
Pitch, Mastic, Haches, Scies,  
Godendards, Crocs à Billots,  
Chaines en tous Genres,  
Toile Métallique, Etc.,  
Huiles, Peintures, Vernis,  
Verres à Vitres,  
Fers et Aciers en Barre,  
Tôles Noires, Tôles Galvanisées,  
Broche pour Clôtures,  
Broche Galvanisée, Broche à Foin,



*Ferronnerie  
et  
Quincaillerie  
en  
Gros.*

## L. H. HEBERT & CIE., Limitée,

297-299, rue St-Paul, MONTREAL.

*Coutellerie des meilleures marques, Patins, Grelots, Fanaux, Couvertes et Licous pour Chevaux.*

**GRAND TRUNK RAILWAY SYSTEM**

4 TRAINS PAR JOUR

Toronto et l'Ouest

9.00 a.m., 9.45 a.m., 7.30 p.m., 10.30 p.m.

L'INTERNATIONAL LIMITED

LE TRAIN LE PLUS BEAU ET LE PLUS RAPIDE EN CANADA

Magnifique accommodation de wagons dortoirs, salons, restaurant et de passagers pour Toronto, Détroit, Chicago, etc. Repas et rafraîchissements en route.

MONTREAL-NEW-YORK

Via D. & H. Co.

a8.50 a.m., b3.20 p.m., a7.40 p.m.

Via C. V. Ry.;

a8.31 a.m., a8.30 p.m.

MONTREAL - OTTAWA

Quitte Montréal a8.30 a.m., b3.55 p.m., a8.00 p.m.

Arrive à Ottawa, 11.45 a.m., 7.10 p.m., 11.15 p.m.

a Tous les jours. b. Tous les jours excepté le dimanche.

BUREAUX TEMPORAIRES DES BILLETS EN VILLE

128 rue St-Jacques, Tel. Main 6905 ou gare Bonaventure.

**PATENTES OBTENUES PROMPTEMENT**

Avez-vous une idée ? — Si oui, demandez le Guide de l'Inventeur qui vous sera envoyé gratis par **Marion & Marion, Ingénieurs-Consultants**, Edifice New York Life, Montréal, Bureaux: 107 G Street, Washington, D. C.

**QUEBEC STEAMSHIP CO. LIMITÉE.**

DE NEW-YORK AUX BERMUDES

Excursions d'été, par le steamer "Bermudian," 5600 tonnes à double hélice. Départ à 10 a. m., les 10 et 24 décembre et chaque mercredi ensuite. La température rafraîchie par les brises de la mer s'élève rarement au-dessus de 80 degrés. De New York à St Thomas, Ste-Croix St-Kitts, Antigua La Guadeloupe, St-Domingue, La Martinique, Ste Lucie, La Barbade et Démérara :

SS. KORONA, 2 p.m. 13 Décembre.

SS. PARIMA, 2 p.m. 27 Décembre.

Les plus beaux voyages de la saison pour la santé et le confort.

Pour fret passage et salons, adressez-vous aux Agents des Tickets de la QUEBEC STEAMSHIP COMPANY: W. H. Henry, 286 rue St-Jacques, W. H. Clancy, 150 rue St-Jacques, Thomas Cook & Son, 630 rue Ste Catherine Ouest, L. J. Rivet, 13 Boulevard St-Laurent, ou J. B. Brook & Co., 311 rue des Commissaires, Montréal.

calebasse. Bien que le maté soit beaucoup employé par les indigènes de ces régions, il semble être peu connu ailleurs. Toutefois, des efforts sont faits au Brésil pour mettre ce produit sur les marchés d'Europe, spécialement en France. L'analyse montre que le maté contient du tannin, une ou plusieurs sortes de matière saccharine, des sels, etc.; ainsi que de la caféine, à laquelle sont dues ses propriétés spéciales, semblables à celles du thé et du café. Aussi, le maté peut-il être classé avec ces derniers. Quant aux effets physiologiques de l'infusion, ils sont à peu près les mêmes que ceux produits par le thé. Le maté contient environ 2 pour cent de caféine, ce qui est un peu moindre que la teneur du thé. Il a un goût et un arôme agréables, quoique le goût soit un peu amer. On fait très facilement l'infusion en versant sur les feuilles juste assez d'eau bouillante pour les mouiller; on les laisse ainsi quelques minutes, puis on ajoute le reste de l'eau bouillante. Il faut 10 à 15 minutes pour faire l'infusion.

Le pouvoir hydraulique total de l'état de New York, non compris celui fourni par le Niagara et le St-Laurent, a été estimé à un million et demi. 880,000 h. p. de ce pouvoir sont encore inutilisées. La Commission de l'approvisionnement d'Eau de New York a recommandé récemment à l'Etat de dépenser \$20,000,000 pour développer cette force hydraulique qu'elle estime devoir rapporter un profit annuel de \$1,400,000.

\*\*\*

Un inventeur de Berlin a trouvé une nouvelle méthode pour abattre les arbres. Elle consiste en l'emploi d'un fin fil d'acier que l'on boucle autour de l'arbre et auquel un moteur électrique imprime un mouvement de va et vient. La chaleur engendrée est suffisante pour entailler le bois. On peut abattre en six minutes un arbre d'un diamètre de 20 pouces. La couche de bois ainsi brûlé est si mince qu'elle ne cache pas les défauts du bois.

\*\*\*

Un fermier du Texas a résolu de faire l'essai de la lumière électrique pour stimuler la croissance des végétaux. Il s'est arrangé pour se procurer le pouvoir électrique d'un établissement voisin et fournira la lumière à un réseau de lampes au tungstène placées à 150 pieds les unes des autres dans toute l'étendue de ses champs. Ces lampes seront allumées toute la nuit, et le fermier espère ainsi augmenter ses récoltes.

En dix ans, le Canada a vendu à la Grande-Bretagne pour \$246,925,420 de grains.



**LA LIGNE ROYALE.**

NOUVEAUX VAPEURS A TURBINE A TRIPLE HELICE.

Absolument les plus modernes.

Navires les plus rapides sur la route la plus courte.

De HALIFAX et BRISTOL EN HIVER.

DEPARTS

De BRISTOL :	— 1910 —	De HALIFAX
22 nov.	ROYAL EDWARD	7 déc.
3 déc.	ROYAL GEORGE	14 déc.
	— 1911 —	
28 déc	ROYAL GEORGE	11 jan.

Détenteurs de tous les records sur la Route Canadienne.

La Nouvelle Malle Royale entre le Canada et la Grande-Bretagne.

Service de réfrigérateur à air froid pour le fret. Pour Taux de Fret et de Passagers, s'adresser à

- Montréal, Canadian Northern S.S. Ltd., Edifice Banque Impériale, en haut.
- Toronto, Edifice Canadian Northern, King Street W
- Halifax, P. Mooney, 123, Hollis Street.

**Jardins Universal Ratchet Clamp Drill.**

(Perceuse à Rochet Universelle de Jardins.)

Employée dans toutes sortes de manufactures pour les réparations urgentes aux machines

Tous les ateliers de machines et de chemins de fer devraient l'employer

Les constructeurs de ponts, les poseurs de voies ferrées et les ouvriers en constructions métalliques en ont besoin constamment.

**A.B. JARDINE & CO HESPELER, ONT.**

## Peintures qui vous donnent des profits.

Nous avons des peintures qui ne se détérioreront pas entre les mains de votre client. Vous en recueillerez le bénéfice. Tenez un stock de **Floorglaze M. L.**, **Granitino** et **Peinture M. L.** Il faut de bonnes peintures à un marchand pour se faire une clientèle locale. Ce sont les marchands de cette sorte que nous recherchons.

**Floorglaze**, en 27 couleurs, est opaque, hautement fini, résiste à l'usage ou à la température. C'est exactement ce qu'il faut pour la maison, à l'intérieur ou à l'extérieur. Il procure des ventes de renouvellement.

**Granitino** est un fini transparent pour planchers, qui conserve son haut fini et son apparence, malgré la boue, le savon et les marques de talons. Le meilleur à vendre à vos clients. Vous en vendrez davantage.

**Les Peintures M. L.** sont d'un emploi facile, parfaites comme pouvoir de couverture et durables. Spécialement préparées pour un emploi satisfaisant vos clients. Une bonne ligne à vendre.

Bon profit sur les 3 lignes ci-dessus.

Ecrivez-nous pour obtenir les prix faits au Commerce.

**Imperial Varnish & Co'or Co., Limited.**  
6 rue Morse, Toronto.

## "Tous les Produits 'International Varnish' sont vendus en Canistres de Pleine Mesure Impériale."

Calculez ce que cela signifie pour le Quincaillier en général.

Beaucoup sont prêts à témoigner sous leur signature, que cela signifie une assurance de clientèle — un patronage permanent.

*Simplement parce que cela veut dire plus de satisfaction et de meilleures marchandises pour les clients, au même prix.*

Chaque Produit "International Varnish" porte la marque d'une "Qualité Supérieure."

*Elastica, Lacqueret, Satinette, Flattine et Wood Stains* — établissent et maintiennent tous votre réputation, et vous donnent un profit raisonnable.

Vous pouvez vous attendre en toute confiance à des ordres de renouvellement, quand vous spécifiez les Produits "International."

**INTERNATIONAL VARNISH CO.,**  
LIMITED.  
TORONTO. WINNIPEG.

## Mèches de Tarière

Demandez à votre Fournisseur les Mèches de Tarière "RAPID" et "PARRY."

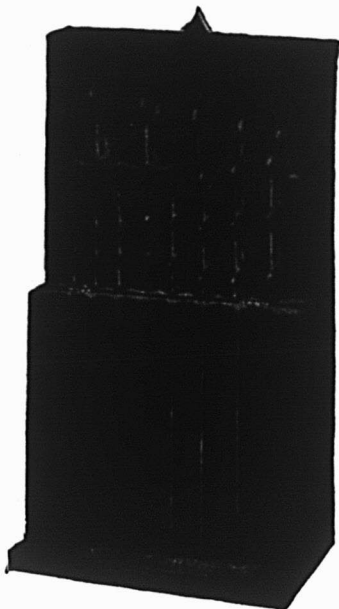

**The Rapid Tool Company, Limited**  
PETERBOROUGH, CANADA.

Catalogue Envoyé sur Demande.

## Sherbrooke Scale Co.

Manufacturiers de Balances de toutes sortes. Balances pour ménages, une spécialité. Attention particulière apportée aux réparations des Balances à Charbon et à Foin.

107 Fonderie de Fer et de Cuivre.

Atelier de réparations aux machines en général.

Rue St-Charles, Sherbrooke, P. Q.

## Feutre et Papier

N'IMPORTE QUELLE QUANTITÉ

Toitures Goudronnées (Roofing) prêtes à poser, 2 et 3 plis  
Papiers de Construction. Feutre à Doubler et à Tapisser  
Produits de Goudron. Papier à Tapisser et à Imprimer.  
Papier d'Emballage Brun et Manille.

**Fabricants du Feutre Goudronné**  
"BLACK DIAMOND"

**ALEX. McARTHUR & CO., Limited**

82, rue McGill, MONTREAL

Manufacture de Feutre pour Toitures: Rues du Havre et Logan.  
Moulin à Papier, Joliette, Qué.

# Table Alphabétique des Annonces.



	Page		Page		Page
Allan Hills Edge Tool Co	44	Fidelity-Phenix Fire Insurance Co.	55	Montreal Biscuit Co.	12
Allard, Amédée	50	Findlay & Howard, Ltd	50	Montreal Canada	55
Asbestos Manufacturing	44	Gagnon, P. A.	43	Mooney Biscuit & Candy Mfg. Co.	11
Association des Mehts détailliers	37	Garand, Terroux & Cie	43	Morrow Screw Ltd (The John)	43
Assurance Mount-Royal	55	Genin, Trudeau & Cie	40	Mott, John P. & Co.	11
Aylmer Condensed Milk Co.	15	Gilbertson's	53	Munn Co.	45
Baker & Co. (Walter)	12	Gillett Co. Ltd (E. W.)	18	Mutuelle du Commerce	55
Banque d'Hochelaga	43	Gillette Safety Razor	41	McArthur & Co. Ltd (Alex.)	48
Banque de Montréal	43	Giroux, Lucien	50	McCormick Mfg.	10
Banque Nationale	45	Gonthier, Geo.	43	McDougall & Co. Ltd. (R.)	52
Banque Molson	45	Gould Cold Storage Co.	4	McGregor & Banwell Fence Co.	42
Banque Provinciale	45	Gunn, Langlois & Cie	6	McLaren & Co. (D. K.)	32
Bélanger, L.	50	Grand Trunk Railway	47	National Acetylene Co.	42
Binette, Jos	50	Gravel, Ludger	45	National Licorice Co.	11
Biron & Savignac	50	Gravel & Oulmet	50	New Victoria Hotel	50
Boker Co	53	Hébert, L. H. & Cie	46	Nova Scotia Steel Co.	52
Bowser, S. F. & Co.	17	Hôtel Victoria	50	Ontario Silver Co.	50
Brodie & Harvie	12	Hudon, Hébert & Cie	7, 31	Pagnuelo, Tancrede	50
Brunette, Jos. A.	50	Hutton & Co. (James)	52	Quebec Steamship Co.	47
Canada Life Assurance Co	55	Hatton & Co., D.	9	Rapid Tool Co.	48
Canada Sugar Refining Co	13	Imerial Rattan Co.	52	Rolland & Fils, J. B.	11
Canadian Northern Co.	47	Imperial Varnish Co	48	Sherbrooke Scale Co.	48
Canada Paper Co.	19	International Varnish Co	48	Shurley & Dietrich	52
Canadian Poster	39	Jardine & Co., A. B.	47	Simple Acct. Book	42
Canadian Salt Co.	13	Jonas & Cie, Henri	2	Snap & Co	6
Chauvin, Baker & Walter	50	Lacaille, Gendreau & Cie.	11	Snowdon & Ebbitt	8
Church & Dwight	15	Lake of the Woods Milling Co.	11	Sun Life of Canada	55
Ciceri Co. Ltd (The Charles)	16	Laing Packing & Provision Co.	4	Surveyer, L. J. A.	50
Cie. Can. roduits Agricoles	32	Lamarre & Cie., W.	50	St. Charles Condensed Milk Co.	15
Cie des Moulins du Nord	32	Laporte, Martin & Cie Ltée	5	St. Lawrence Sugar Co.	14
Clark, Wm.	12	La Prévoyance	55	Théâtre National	50
Connors Bros.	18	La Sauvegarde	54	Tippet & Co. A. P.	15
Contant, Hormisdas	50	Le Prix Courant	38	Tobin Arms Mfg. Co.	42
Cottam Bart	12	Laurence & Robitaille	11	Truro Condensed Milk Co.	17
Couillard, Auguste	43	Leonard Bros.	32	Uncle Sam Dressing Co.	11
Daoust Realty Co.	50	Leslie & Co., A. C.	32	Union Mutual Life Ins. Co.	55
Davis & Vézina	50	Liverpool & London & Globe	55	Upton & Co. The T.	12
Deneau, L.	50	London Guarantee & Accident Co	54	Verret, Stewart & Co. Ltd.	14
Département de l'Immigration	48	London & Lancashire	53	Warmington, John N.	45
Dominion Canners, Ltd.	3	Marion & Marion	47	Watson, Andrew	32
Dominion Cartridge, Ltd.	33	Massicotte, O.	50	Western Canada Flour Mills Co.	4
Dominion Molasses	17	Mathewson's Sons	8	Western Ass. Co.	55
Douglass, J. M. & Co.	1	Mathieu (Cie J. L.)	17	Wilkinson, Heywood & Clark	44
Edwardsburg Starch Co. Ltd	56	Maxwell & Co (David)	44	Wilks & Burnett	43
Equitable	55	Metropolitan Life Ins. Co	55		
Esinhart & Evans	54	Miller, W. H. D.	50		
Fairbank, N. K. & Co.	9	Ministère de la Marine et Pêcheries	53		
Federal Life Assurance Co.	55	Montbriand, L. R.	50		
Fels & Co	12				

**Choix de Fermes Mélangées pour culture de grains, laiterie, élevage du bétail.**

Des renseignements complets seront envoyés gratuitement sur demande adressée à

**W. D. SCOTT,**  
SURINTENDANT  
de l'Immigration.  
**OTTAWA, - Canada.**

## L'Ouest du Canada

offre une Terre Libre, le sol le meilleur, le Climat le plus Beau et des Chances de Succès sans Egales.

Sommaire des Règlements concernant les Terres du Nord-Ouest Canadien.

**T**OUTE personne, qui est le seul chef d'une famille, ou toute personne mâle âgée de plus de 18 ans, peut acquérir comme homestead un quart de section de terre disponible du Dominion, dans le Manitoba, la Saskatchewan et l'Alberta. Le postulant doit se présenter en personne à l'Agence ou Sous-Agence des Terres du Dominion pour le district. Une entrée par procuration peut être faite dans toute agence, sous certaines conditions, par le père, la mère, le fils, la fille, le frère ou la sœur de celui qui se propose d'acquiescer un homestead.

**Devoirs.** — Six mois de résidence sur la terre et de culture chaque année pendant trois ans. Un homme ayant un homestead peut habiter à neuf milles de son homestead sur une ferme d'au moins 80 acres qu'il possède en propre et occupée par lui, ou par son père, sa mère, son fils, sa fille, son frère ou sa sœur.

Dans certains districts, un homme occupant un homestead et dans de bonnes conditions, a la prérogative d'acheter avant d'autres un quart de section le long de son homestead. Prix, \$3.00 l'acre.

**Devoirs.** — Il doit résider pendant six mois, chaque année, et au cours de six ans, à partir de la date d'entrée de son homestead (y compris le temps requis pour obtenir la patente de homestead), et cultiver 50 acres en plus.

Un homme ayant un homestead, dont les droits au homestead sont expirés, et qui ne peut pas obtenir une préemption, peut prendre un homestead acheté, dans certains districts. Prix, \$3.00 l'acre.

**Devoirs.** — Il doit résider six mois, chaque année pendant trois ans, cultiver cinquante acres et ériger une maison d'une valeur de \$300.00

**Superficie cultivée en blé dans le Manitoba, la Saskatchewan et l'Alberta.**

Années.	Acres.
1902	2,665,864
1903	3,284,086
1904	3,378,301
1905	3,881,199
1906	5,013,544
1907	4,808,286
1908	5,624,000
1909	6,878,000

On s'attend à ce que l'année 1910 offre une autre forte augmentation de superficie en culture.



TEL. BELL, MAIN, 1850

**LEANDRE BELANGER**

Notaire, Comptable et Commissaire

No 20 rue St-Jacques - MONTREAL

Argent à Prêter à 4, 5 et 6%

**BIRON & SAVIGNAC**

NOTAIRES

87, rue St. Jacques, - Chambres 18 et 19.

Montréal.

Règlement de successions.  
Argent à prêter sur libre et 2ème hypothèques.  
Propriétés immobilières à vendre et à acheter.  
TEL MAIN 589

Rés.: 437, St-Antoine Tél. Bell Uptown 2874

**JOS. A. BRUNET, L. LB.**  
NOTAIRE

Edifice Banque d'Epargne, 2e Etage, Chambre 5

180, Rue St-Jacques, Montréal

Argent à prêter sur propriétés immobilières  
Tél. Bell Main 79

Tél. Bell Main 2785 Résidence: Ste-Thérèse

**LUCIEN GIROUX**

NOTAIRE

Argent à prêter, Édifice St-Charles  
Règlement de Successions 43, rue St Gabriel.  
MONTREAL.Henry N. Chauvin, Geo. Harold Baker,  
Harold Barle Walker**CHAUVIN, BAKER & WALKER**

AVOCATS

179 rue St-Jacques, Montréal

**TANGREDE PAGUELO**

AVOCAT

COMMISSAIRE, COUR SUPÉRIEURE  
Bureau: 72 Notre-Dame Est, - Montréal.  
Vis-à-vis le Palais de Justice  
Collection de Comptes, Billets, etc., sans frais.  
Tél. Main 3051**Ontario Silver Co., Limited,**

NIAGARA FALLS, Canada.

MANUFACTURIERS DE

Cullers, Fourchettes, Coutellerie,  
et Articles en Plaqué.

DEMANDEZ NOTRE CATALOGUE ET NOS COTATIONS.

**NEW VICTORIA HOTEL**H. FONTAINE, - PROPRIÉTAIRE.  
QUÉBEC.

L'hôtel des commis-voyageurs.

Plan américain. Taux, à partir de \$2.50



A Vendre ou à Echanger propriétés rapportant de 10 à 12%, ainsi que belles terres situées dans l'île de Montréal. Venez voir mes listes.

L. DENEAU, Agent d'Immeubles  
1885 rue Notre-Dame, Montréal.**DAOUST REALTY Limited**

COURTIERS D'IMMEUBLES

Bdifice "La Presse" Montréal.  
Tél. Main 4918.Spécialité:  
LOTS VACANTS.

Téléphone: Main 1909

**FINDLAY & HOWARD**  
LIMITED211 rue Notre-Dame Ouest  
MONTREAL  
Immeubles, Assurance, Place-  
ment de Fonds.

J. E. Gravel. E. A. Ouimet.

**Gravel & Ouimet**Agents d'Immeubles  
Prêts--Assurances--Successions97 rue St-Jacques,  
Tél. Bell Main. 3971 MONTREAL

Bell Téléphone, Est 3804

**O. MASSICOTTE**Membre du Board of Trade, Membre de la  
Chambre de Commerce, Commissaire de la  
Cour Supérieure.Agent d'Immeubles. Chances d'Affaires.  
Edifice "La Patrie."

Seul propriétaire des terrains New Orchard.

**W. LAMARRE & CIE**

MARCHAND DE

**BOIS ET CHARBON**

Foin, Paille, Avoine, Etc.

242 AVENUE ATWATER

Près St-Jacques, ST-HENRI.

Correspondance sollicitée.

BELL TEL. MOUNT 609.

MARCHANDS 1824.

Résidence Privée: 535 rue Ontario.

**AMEDEE ALLARD**Entrepreneur Général et Manufacturier  
dePortes, Chassis, Escaliers, Découpage, Tournage  
Etc., Etc.

Coin Adam et Lasalle, Maisonneuve.

Tél. Est 1899

Résidence:  
1211a, rue St-Denis  
Tél St-Louis 1124**JOS. BINETTE**

ENTREPRENEUR ET CONTRACTEUR

458, rue St-Charles-Borromée - Montréal

**HORMISDAS CONTANT**, Entrepreneur-  
Plâtrier, 609 Berri. Phone Bell Est-1177.

Téléphone. Main 5089

**W. H. D. MILLER**

ANCIENNEMENT

**STEVENS & MILLER**

Membres du Montreal Board of Trade

**GRAIN. MILL FEED, ETC.**

Chambres 436-437. Board of Trade, Montréal.

**L. R. MONTBRJAND,**Architecte et Mesureur,  
No 209 rue St-André,  
Montréal.**DAVIS & VÉZINA.**

Manufacturiers de

Portes, Châssis, Fixtures,  
Plainage, Embouvetage, Etc.

Tél. Bell: BBT 5648

1290, Ontario Est, - Montréal.

Quincaillerie de tous genres.  
Serrures Incrochetables, Etc**L. J. A. Surveyer,**

Importateur Direct.

52, Boulevard St-Laurent,  
MONTREAL.Téléphone Longue Distance No 39  
Magnifiques Salles d'échantillons pour Commis-  
Voyageurs, complètement détachées de l'Hôtel**HOTEL VICTORIA**

J. L. PATENAUDE, Prop.

Coin Labelle et Ste Anne, - ST-JEROME, P.Q.

**Théâtre NATIONAL**

Semaine du 5 DECEMBRE 1910.

Grande Semaine de Gala.

**LA COMTESSE SARAH**La célèbre et émouvante Comédie en  
5 actes, par Georges Ohnet.

Coin Beaudry et Ste-Catherine Est.

Le seul théâtre français à Montréal.

PRÊTS ET OBLIGATIONS HYPOTHECAIRES

Semaine terminée le 23 novembre 1910.

BUREAU DE MONTREAL OUEST

Date	Montant	Taux d'intérêt	Nom du Prêteur	Nom de l'Emprunteur	Affectant un ou des lots d'un quartier de Montréal ou autres villes	Nature de l'acte
Novembre 11			Succ Thomas Ryan	Dame veuve Moses Davis	St-Antoine	Prêt.
" 11			The Yorkshire Ins. Co., Ltd	Jos. H. Maher	do	"
" 15			Henry Munderloh	Wm Stewart	St-Anne	"
" 17			Emily K. Corlett	Dame G. F. Cooke	St-Antoine	"
" 17			Cie Mutuelle d'Immeubles, Ltée	Ludger Latraverse	do	"
" 18			Montreal Loan & Mortgage Co	Jos. A. Therrien	St-Anne	Obligation.
" 19			The Royal Institution	Jas A. Dale	St-Antoine	Prêt.
" 19			John Dwane	J. M. Welsh	do	Obligation.
" 22			The Irish Protestant Benevolent Society	Dame P. J. Carroll	do	Prêt.
" 22			Patrick M. Wickham	John Henry Kenehan	do	"
" 22			Standard Life Ass. Co	Dame veuve Duncan C. McCallum	do	"
" 22			Succ. Wm Moodie	Art. Gordon Costen	do	Obligation.

BUREAU DE MONTREAL EST

Date	Montant	Taux d'intérêt	Nom du Prêteur	Nom de l'Emprunteur	Affectant un ou des lots d'un quartier de Montréal ou autres villes	Nature de l'acte
Novembre 12	\$ 2 00	6	Crédit Foncier Franco-Canadien	Frd. Clément Larivière	St Jacques	Prêt.
" 14	816	8	Marie Armandine Lemay	Jos. Brousseau	St-Marie	Obligation.
" 14	1875	6	Médéric Gauthier	Leandre Choquet et al.	do	"
" 14	1400	6	Crédit Foncier Franco-Canadien	Lazarro Lemmetti	St Jacques	Prêt.
" 16	8000	6½	Alphonse Piché	L. Ovila Labelle	St-Marie	Obligation.
" 16	2400	6	Clovis Roy et al.	Olivier Masson	do	Prêt.
" 16	4500	6	Louis Joseph Piette	Hercule Picard	do	Obligation.
" 17	16 0	6	Dame J. A. Tessier	G. M. Damien	St-Louis	"
" 18	1000	6	Frs Charbonneau	J. S. Michaud	St-Marie	"
" 18	1050	6	Evelina Higgins et al.	Wm Higgins	do	"
" 18	7500	5½	Geo. Harry Cross	Matti Mark	St-Jacques	Prêt.
" 18	6900	6	Crédit Foncier Franco-Canadien	A. Kelly & Co.	do	"
" 18	1500	8	André J. H. St Denis	Louis Schachter et al	St-Louis	Obligation.
" 19	2500	6	Joseph Sénécal	Alfred Ferland	St-Jacques	"
" 21	1000	6	Crédit Foncier Franco-Canadien	Maurice Miller et al	St-Louis	Prêt.
" 22	2000	8	Marie Cordeau et al.	Harris H. Cohen et al.	do	Obligation.

BUREAU D'HOCHELAGA ET JACQUES-CARTIER

Date	Montant	Taux d'intérêt	Nom du Prêteur	Nom de l'Emprunteur	Affectant un ou des lots d'un quartier de Montréal ou autres villes	Nature de l'acte
Novembre 16	\$ 1718	6	Wilson Patterson Co.	Jos. W. Gingras	Hochelaga	Obligation.
" 16	14000	6	Narcisse E. Picotte	Ernest Trudeau	Laurier	"
" 16	2000	7	Félix Ethier	Dame Jos. A. Riopelle	Duvernay	"
" 16	1500	6	Dame veuve J. Bte Jetté	Louis Farley	Hochelaga	"
" 16	4500	6	John Morrow	H. Palemet & Cie.	Laurier	Prêt.
" 16	4000	6	Dame C. de Salaberry et al	P. N. Trahan	do	Obligation.
" 16	1000	6	Trustees de feu Thos S. Paterson	Wm Lachapelle	Verdun	Prêt.
" 16	500	6	do	Geo. Morrison	do	"
" 16	1000	6	Flavien Langlois	Daniel Plouffe	St-Denis	Obligation.
" 16	1000	7	Jos. Ed. Coutu	Dame Louis Brazeau	Verdun	"
" 17	2000	8	Ed. A. Schippel	Onésime Massicotte et al	Laurier	"
" 17	2300	6	Louis P. Pelletier	Dame Geo. W. Smith	Mont Royal	"
" 17	1100	6	Alfred Desève	Maxime Deslauriers	Rosemont	"
" 17	1000	6	Osias Legault	Stanislas Ouellette	St-Laurent	"
" 17	1000	6	Dame veuve Frs P. Pomerville	Alex. et Aimé de Laboursadière	do	"
" 17	5500	5½	Dme Vve Robert G. Brown	Norman McLeod Campbell	Westmount	"
" 17	11500	6	Le Crédit Foncier F. C.	Joseph Pesant	Sault aux Recoillets	Prêt.
" 17	5000	6½	Alex. Robertson et al	Chs K. P. Henry	Westmount	"
" 17	1000	6	Dme Roch Brien et al	F. Laurendeau	Hochelaga	"
" 18	1500	6	Dme Vve Etienne Crevier, sr	Jos. Nephthalie Corbell	Paroisse Ste Anne	Obligation.
" 18	1000	6	Dme Vve F. X. Poitras	Michael Connolly	St-Denis	"
" 18	1000	6	Dme Vve O. Dépatie	Daniel Plouffe	do	"
" 18	3500	6	Stanislas Viau	Eug. Côté	Laurier	"
" 18	2000	6	M. Quintin dit Dubois	Jos. Racette	St-Denis	"
" 18	8500	5½	Dme Vve N. H. C. M. Ghislain Maret de Bassano	Dame G. Leroux	Ste. Cunégonde	"
" 18	2000	8	Curateur de Benit. Berthelet	Dame veuve Jos. Lambert	Laurier	"
" 18	3000	7	Israël Lemay	Ed. Monette	Verdun	"
" 18	500	7	Idore Proulx	do	do	"
" 18	8000	6	Dme Emery Proulx	Gédéon Dagonais	Sault aux Recoillets	"
" 18	1400	6	Victor Perrault	Dame Jos. Beausoleil	St Denis	Prêt.
" 18	1200	6	Hector Décaary esq. et al	Philippe Chevalier	St-Jean-Baptiste	Obligation.
" 18	2000	6	Benj Boyer	Hubert Beaulac	St-Denis	"
" 18	2500	6	Rév. Jos C. Geoffrion	Dame F. Forget	do	"
" 18	2000	7	Montreal Loan and Mortgage Co	Art. Henry Patterson	Pointe-Claire	"
" 19	1000	7	Jos. Duquette	Pierre Blodeau Lands Ltd	do	"
" 19	900	6	J. E Dupont et al	I. Groulx	Verdun	"
" 19	3000	6½	The Montreal Loan & Mortgage Co	Chs Rénard	St Denis	"
" 19	2500	6	Loyal Victoria Lodge No. 5896, I. O. O. F.	Jas McCaw	Maisonneuve	Prêt.
" 19	2552	6	People Mutual Bldg Society, Class B	Wm Robert Eaken	St-Henri	Obligation.
" 19	2729	6	do	Alex. Watt	Paroisse Ste-Anne	"
" 19	1500	6	Alex. Oller Hogue	Alphonso Jetté, jr	St-Denis	"
" 19	1000	6	Dame Thos Normandin	Louis de Gonsague Champagne	Hochelaga	Prêt.
" 19	2000	6	Alfred Dechambault	Jos. E. Lalonde	St-Denis	Obligation.
" 21	2 00	6	Art. Soulard	Dame veuve Louis Brouillette	Duvernay	"
" 21	2250	6	J. Bte Méloche	Henri Gaffney	N.-Dame de Grâces	Prêt.
" 21	2250	6	do	do	do	"
" 21	2000	7	Victor Jarry esq. et al	do	do	"
" 21	2000	7	do	do	do	"
" 21	2000	7	do	do	do	"
" 21	2000	7	do	do	do	"
" 21	3700	6	Alp. Jarry esq. et al	Damaso Leclair	do	Obligation.
" 21	2750	5½	Dame Jos. Robson	Dame Richard Parker	Westmount	Prêt.
" 21	1500	6	Le Crédit Foncier Franco-Canadien	Nap. Destroismaisons	Laurier	"
" 21	1600	6	E. E. Archambault	Benj. Boyte	St-Denis	Obligation.
" 21	4500	6	National Trust Co., Ltd	Wm J. Jas Falls	do	Prêt.
" 21	10000	6	Alliance Nationale	Commissaires d'Ecoles de Tétraultville	Longue-Pointe	Obligation.

**NOVA SCOTIA STEEL & COAL CO.**

LIMITED.

MANUFACTURIERS DE

ACIER en BARRES MARCHAND, MACHINERIE à  
ROUES, TRANSMISSIONS en ACIER COMPRIMÉ  
POLI, TOLES D'ACIER jusqu'à 48 pes de large, RAILS  
en "T" de 12, 18, 28 et 40 lbs à la verge, ECLISSES,  
ESSIEUX DE CHARS DE CHEMINS DE FER.

**GROSSES PIÈCES DE FORGE, UNE SPÉCIALITÉ**

Mines de Fer, Wabana, Terre-Neuve.—Mines de charbon,  
Hauts Fourneaux, Fours à Réverbère à Sydney Mines,  
N. E.—Laminiers, Forges et Ateliers de Finissage à New  
Glasgow, N. E.

Bureau Principal: NEW GLASGOW, N. E.

**JOSEPH RODGERS & SONS, Limited**

Sheffield, Ang.

Evitez les imitations de notre

**COUTELLERIE,**

en vous assurant que cette MARQUE  
EXACTE se trouve sur chaque lame.

Seuls agents pour le Canada:

REGISTERED TRADE MARK



GRANTED 1682

**JAMES HUTTON & CO., Montréal.****Meubles en Rotin**

No. 6.—Voiturette pliante.

de toutes  
sortes.

Voitures  
de Bébé.

Meubles de Véranda pour  
Habitations d'Été.Catalogue envoyé aux  
marchands.

IMPERIAL  
RATTAN CO.,  
LIMITED

STRATFORD, - ONT.

**BONNES POMPES****Donnant de Bons Profits**

Nous recherchons le marchand de pompes  
qui sait que la vente de bonnes pompes pro-  
cure de la clientèle.

Les pompes McDougall sont  
bien faites, bien ajustées, bon-  
nes à tous les points de vue.  
Marque "Aremacdee."

Chaque pompe qui est ven-  
due reste vendue et se main-  
tient en bon ordre.

Pompes en Métal—à Main  
ou à Moteur—Foulantes ou Aspirantes—  
toutes les grandeurs, tous les genres, tous  
les styles, dans notre grand catalogue.

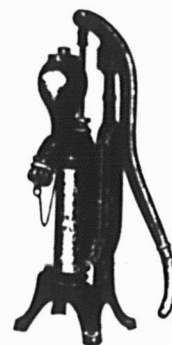

Ecrivez à

**R. McDOUGALL CO., Limited****GALT, CAN.****SCIES MAPLE LEAF**

Nos Scies  
sont trempées  
au moyen  
d'un procédé  
secret.

Satisfaction  
garantie.



THE MAPLE LEAF SAW WORKS  
SHURLY-DIETRICH CO., LIMITED, Galt, Ont.

PRETS ET OBLIGATIONS HYPOTHECAIRES. — (Suite)

BUREAU D'HOCHELAGA ET JACQUES CARTIER. — (Suite)

Date	Montant	Taux d'intérêt	Nom du Prêteur	Nom de l'Empréteur	Affectant un ou des lots d'un quartier de Montréal ou autres villes	Nature de l'acte
Novembre 22	\$ 500	7	Dme Thos Walsh	Alp. Carrière	Sault aux Recollets.	Obligation.
" 22	1625	6	Jos. L. Gervais	Avira Gervais	St-Denis	"
" 22	2000	6	Felix Lebersent	Bruneau Dépatie	Laurier	"
" 22	1000	6	Dme Vve Honoré Normandin	J. E. Hébert	Sault aux Recollets.	"
" 22	2000	6	Nap. Sauriol fils et pere	Adrien Desjardins	Laurier	"
" 22	2000	6	Jos. Cleroux, fils	Nad. Desjardins	do	"
" 22	4000	6	E. Gaboury et al	Gédéon Viau, fils	St-Henri	"
" 22	3000	6	C. Pépin et al	Télesp. Sauvé	St-Denis	Prêt.
" 23	1000	8	Art. Guilbault	Basile Aug. Sallette	Maisonneuve	Obligation.
" 23	3300	6	Dme Vve Robert Gibson Brown	J. B. Fellowes	Outremont	"
" 23	4000	6	Wm D. Leghthall in trust	do	do	"
" 23	1700	7	Dme Ls Albert Lefebvre	Adélaré Paré	DeLorimier	"
" 23	4000	6	Wm Bousquet	Alex Hamelin	St-Denis	"
" 23	2500	6	Montreal Loan & Mortgage Co	Hooper Mallet	Outremont	"
" 23	5000	5 1/2	The Royal Institution for the advancement of Learning	Alaska Feather & Down Co., Limited	St-Henri	Prêt.
" 23	1000	5 1/2	The Grand Trunk Railway of Canada S & P. Fund Ass	Frank J. Watson	Westmount	Obligation.
" 23	2160	8	Dme Vve Eugène Morrissette et al	E. D. Berthelot	Duvernay	"
" 23	1000	7	V. H. Dupont	Roch Forget	Ville St-Pierre	"
" 23	800	6	Donat W. Durocher	Dme Vve Louis Duquette	St-Henri	"
" 23	2000	6	Alp. Mousseau	Berry Michaelson	Duvernay	"
" 23	2500	8	Jos. L. Gilbert	Ant. Viens	Hochelaga	"
" 23	2000	6	Dme Vve E. St Germain	Phyllis Blanchard	Duvernay	"
" 23	3000	6	Dme Vve Alexis Robert	Wilfrid Larose	St-Denis	"
" 23	1200	6	Succ. de feu Alf. P. Cressé	Jos. Alp. Bilodeau	Laurier	Prêt.
" 23	800	6	E. Jeannotte, fils d'Eloi	Esdias Gagné	Verdun	Obligation.
" 23	1250	6	Ed Prud'homme et al	do	do	"
" 23	3800	6	Dme Vve Wm Bennett et al	Alp. Gratton	Maisonneuve	"
" 23	3800	6	do	Nap. D. Léger	do	"
" 23	1000	5	Victoria Isabelle	Adélaré Nantel	Hochelaga	"
" 23	2000	6	Wilfrid Ladouceur	G. A. Lacombe	Mont Royal	"



SOUSSIONS

DES SOUSSIONS adressées au soussigné, à Ottawa, dans une enveloppe portant la suscription "Soumission pour le steamer des bouées pour le fleuve St-Laurent," seront reçues jusqu'à midi, le

QUATRE DE JANVIER 1911,

pour la construction d'un steamer à hélices jumelles pour le service des bouées dans le fleuve St-Laurent, livré à Montréal, des principales dimensions suivantes, savoir:—Longueur entre les perpendiculaires, 170 pieds; largeur, 31 pieds 6 pouces; profondeur (creux) 15 pieds 6 pouces; tirant d'eau, 10 pieds 6 pouces, et vitesse, 11 nœuds à l'heure.

On peut voir les plans et devis de ce steamer au ministère de la Marine et des Pêcheries, à Ottawa, aux bureaux du Percepteur des douanes, à Toronto, Collingwood et Midland, et aux agences du ministère de la Marine et des Pêcheries, à Montréal, Québec, St John, N.-B., Halifax, N.-E., et Victoria, C.-B.

On peut se procurer les plans et devis en s'adressant au ministère de la Marine et des Pêcheries, Ottawa, et à l'Agent de ce ministère, à Victoria, C.-B.

Il n'existe pas de formules spéciales de soumission relativement à ce travail.

Chaque soumission devra être accompagnée d'un chèque accepté par une banque chartrée, payable à l'ordre du Sous ministre de la Marine et des Pêcheries, égal à dix pour cent du montant total de la soumission, lequel chèque sera confisqué si la personne dont la soumission a été acceptée refuse de passer un contrat avec le ministère ou néglige de terminer le steamer conformément au contrat préparé par le ministère. Les chèques des personnes dont les soumissions n'auront pas été acceptées seront remis.

Le Ministère ne s'engage pas à accepter la plus basse ni aucune des soumissions.

Les journaux qui inséreront cette annonce sans l'avoir été autorisés par le ministère n'en seront pas payés.

ALEXANDER JOHNSTON,

Sous-ministre de la Marine et des Pêcheries.

Ministère de la Marine et des Pêcheries, Ottawa, Canada, 10 octobre 1910.

Vous ne faites PAS d'erreur en commandant des

Tôles Galvanisées

GILBERTSON'S

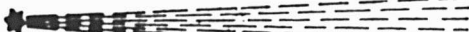

COMET

Mais assurez-vous que votre marchand ne vous fournit pas quelque chose d'autre. Chaque feuille est garantie.

SEUL AGENT DE VENTE AU CANADA:

ALEXANDER GIBB,

13, RUE ST-JEAN, MONTREAL.

RASOIR "RADIUM" de H. BOKER & CO.



Affilé par les ouvriers les plus habiles tous experts dans leur partie. La matière, la main d'œuvre et le fini de ces Rasoirs sont parfaits; chaque Rasoir est garanti durer la vie d'un homme. Demandes notre Brochure Gratuite

"Some Pointers for Gentlemen who shave themselves."

(Quelques Indications pour les Hommes qui se rasent eux-mêmes.)

McGILL CUTLERY CO., Regd. Boite Postale, 366, Montréal.



SOUSSIONS

DES SOUSSIONS adressées au soussigné dans une enveloppe portant la suscription: "Soumission pour le Dépôt des bouées à Prince-Rupert," seront reçues jusqu'à midi, le

TROIS JANVIER 1911,

pour la construction d'un dépôt pour les bouées à Prince-Rupert, dans la province de la Colombie-Britannique, y compris la construction d'un quai en béton armé, approche sur chevalets, usine génératrice, avec cheminée, hangar pour bouées, magasins, bureaux et maisons, ainsi que l'installation de systèmes d'égout et d'approvisionnement d'eau.

Les plans, devis et articles de la convention peuvent être vus et on peut obtenir des formules de soumission en s'adressant au ministère de la Marine et des Pêcheries, à Ottawa, au bureau de l'agent du ministère de la Marine et des Pêcheries, à Victoria, C.-B., Halifax, N.-E., Saint-Jean, N.-B., Québec et Montréal, au bureau de poste à Prince-Rupert, C.-B., et à l'édifice de la douane à Winnipeg, Man.

Les soumissions ne seront prises en considération que si elles sont faites en bloc et d'après la formule de soumission préparée par le ministère.

Chaque soumission devra être accompagnée d'un chèque accepté sur une banque chartrée, payable à l'ordre du Sous-ministre de la Marine et des Pêcheries, égal à cinq pour cent du montant total de la soumission, lequel chèque sera confisqué si la personne dont la soumission a été acceptée refuse de signer les articles de la convention ci-dessus mentionnée ou néglige de terminer l'entreprise conformément au contrat. Les chèques des personnes dont les soumissions n'auront pas été acceptées seront remis.

Le ministère ne s'engage pas à accepter la plus basse ni aucune des soumissions.

Les journaux qui inséreront cette annonce sans l'avoir été autorisés par le ministère n'en seront pas payés.

ALEXANDER JOHNSTON,

Sous-ministre de la Marine et des Pêcheries.

Ministère de la Marine et des Pêcheries, Ottawa, Canada, 8 novembre 1910.

## Assurances

### L'AGENT ET LA SOLLICITATION

Par Vice-Prés. R. H. Wallace, Girard Life Ins Co.

(Suite)

Tout le monde n'est pas doué de cette faculté indéfinissable qui pousse presque invariablement les hommes les uns vers les autres. Cet élément est un puissant levier pour le bien ou pour le mal. Il est presque irrésistible et celui qui s'en sert pour le bien doit être envié de posséder ce don. Le ministre de l'évangile, l'avocat, l'agent d'assurance sur la vie, dont la tâche consiste à engager l'esprit des hommes dans certaines voies de pensée et d'action, peuvent mettre ce don à profit dans leurs sphères respectives, et cela, en bonne part.

Nous sommes tous plus ou moins portés à juger immédiatement les personnes que nous rencontrons. Nous sommes enclins à nous laisser attirer par l'homme dont nous serrons la main, que nous regardons dans les yeux, que nous entendons parler; nous le jugeons mentalement, nous le pensons bon à fréquenter ou non. Nous pouvons avoir confiance en lui, ou bien il nous fait mauvaise impression, et nous en concluons que nous ne pouvons pas nous fier à lui. Il est vrai que la première impression peut être fautive, avec le temps on s'en apercevra. Les actes valent mieux que les paroles. Rappelez-vous ce qu'a dit Emerson: "Ce que vous êtes n'empêche d'entendre ce que vous dites." C'est le caractère seul qui compte et non les paroles — ni même la réputation, qui peut être fautive.

Les hommes qui ne connaissent pas leur marchandise, peuvent vendre de l'assurance-vie; mais quand l'agent est parti et que son influence personnelle a disparu, quand la seconde prime est due il est facile d'abandonner la police d'assurance. Quand un homme achète de l'assurance parce qu'il est convaincu qu'il en a besoin, il la conserve et en achète davantage du même agent en temps opportun. Le véritable agent d'assurance sur la vie qui connaît son affaire et travaille d'une manière rationnelle, se présentera quand l'homme qui n'a pas pris la peine d'étudier sa marchandise sera devenu vendeur de valeurs minières ou de sock devant donner des profits et qui n'en donnera jamais; de tels agents disparaîtront discrédités, déshonorés et sans ressources, sans oser rencontrer de nouveau les hommes qu'ils ont déçus.

Il est facile de créer la soif chez un animal et de le mener à l'abreuvoir, mais il n'est pas toujours possible de le faire boire au moment même où vous pensez qu'il devrait le faire et quand vous voudriez qu'il le fasse. Souvent les hommes possèdent cette qualité attribuée

aux mulets. Nous en concluons qu'ils sont entêtés ou pervers; mais en réalité, ils sont enclins à remettre au lendemain ce qu'ils pourraient faire aujourd'hui. Beaucoup des meilleurs agents montrent de la faiblesse quand il s'agit de conclure une affaire, point le plus important de leur travail. Je me rappelle un homme de ce genre que je connais bien et que j'ai eu maintes occasions d'observer. Il est dans l'assurance depuis quinze ans environ. Il est instruit et a beaucoup étudié son affaire en général. Il connaît parfaitement l'état financier de toutes les compagnies, anciennes et nouvelles, et peut discuter sur les formes de polices d'après la lecture attentive qu'il a faite des journaux d'assurance et des rapports annuels des diverses compagnies. Il peut faire des comparaisons, il parle bien, il est agréable, il inspire confiance; en un mot, c'est une encyclopédie vivante de renseignements sur l'assurance-vie. Il peut parler d'une manière intéressante pendant des heures. Il s'en suit naturellement qu'un homme aussi bien renseigné, d'un extérieur engageant, ne devrait pas avoir de difficulté à employer ses talents au meilleur avantage et à faire des affaires profitables pour lui-même et pour sa compagnie. Il n'en est rien. Pourquoi? Je ne désire pas amoindrir la valeur des renseignements complets; mais il arrive trop souvent que l'esprit ainsi chargé est incapable de s'assimiler convenablement sa nourriture et se livre à de belles théories et à des rêves. On se rappelle ce qu'a dit John Billing: "Il vaut mieux n'en pas savoir autant, mais savoir ce qui n'est pas." Nous vivons à une époque très pratique. Nous avons peu de temps à accorder au théoricien ou au rêveur, à moins que ses théories ne soient prouvées pratiques. L'agent qui gaspille le temps du client en explications inutiles ou ne prouvant rien, en comparaisons avec d'autres compagnies tendant à les dénigrer ou à les discréditer, gâte souvent les chances qu'il a de réussir et jette de la confusion et du doute dans l'esprit de son client.

(A suivre)

La récolte totale de 1909 en grains et racines au Canada a été de 842,271,800 boisseaux.

Téléphone Main 553.

**ESINHART & EVANS**

Agents principaux

**SCOTTISH UNION & NATIONAL  
INSURANCE COMPANY  
OF EDINBURGH**

**GERMAN AMERICAN  
INSURANCE COMPANY,  
NEW YORK**

et Courtiers Généraux d'Assurance.

Argent à prêter sur Biens Fonciers, aux  
taux courants les plus bas. Demande  
directe sollicitée.

**BUREAU:  
EDIFICE LAKE OF THE WOODS,  
39 RUE ST-SACREMENT,  
MONTREAL.**

## London Guarantee & Accident Co. Limited.

Contrats de Garantie et de Fidélité.  
Polices d'assurances contre les Acci-  
dents et la Maladie.

Polices Collectives contre les Acci-  
dents pour les Ouvriers.

**D. W. Alexander,** Gérant pour  
le Canada.

**TORONTO.**

**W. M. McCombe,** Gérant pour la  
Province de Québec,  
Edifice Canada Life, MONTREAL.

### ASSUREZ-VOUS

DANS

## LA SAUVEGARDE

- 10 PARCE QUB Ses taux sont aussi avan-  
tageux que ceux de n'importe  
quelle compagnie.
- 20 PARCE QUB Ses polices sont plus libérales  
que celles de n'importe quel-  
le compagnie.
- 30 PARCE QUB Ses garanties sont supérieur-  
es à la généralité de celles  
des autres compagnies.
- 40 PARCE QUB La sagesse et l'expérience de  
sa direction sont une garantie  
de succès pour les années  
futures.
- 50 PARCE QUB Par dessus tout, elle est une  
compagnie canadienne fran-  
çaise et ses capitaux restent  
dans la province de Québec  
pour le bénéfice des nôtres.

**Siège social: 7 PLACE D'ARMES,  
MONTREAL.**

## THE LONDON AND LANCASHIRE LIFE ASSURANCE COMPANY LIMITED

Emet des Polices d'Assurance-Vie à des Taux  
Modérés sur Plans des plus Attrayants.

Pour renseignements, écrivez à

**B. HALBROWN**  
Gérant Général au Canada  
164 rue St-Jacques - MONTREAL