

**PAGES
MANQUANTES**

Vous faites de Meilleurs Profits en vendant les Pois de la Meilleure Sorte.

AU LIEU de vendre des Pois Français importés, pour fournir à la demande qui a lieu pour des pois de la meilleure sorte, vendez nos Petits Pois Extra Fine Sifted, Sweet Wrinkle Extra Sifted et Early June Sifted

Non pour des raisons de sentiment ou de patriotisme, mais parce qu'ils vous procureront un meilleur profit, donneront à vos clients beaucoup plus de satisfaction et aideront à augmenter la demande pour les pois d'une plus haute qualité et plus profitables.

Cette vive couleur verte qui donne une si jolie apparence à certaines lignes de Pois Français importés est produite par du Sulfate de Cuivre — produit chimique qui non seulement est nuisible à la santé, mais détruit la véritable saveur des pois.

Nous n'employons jamais de sulfate de cuivre ni aucune autre substance chimique colorante dans nos conserves de pois.

Les Petits Pois Extra Fine Sifted, Sweet Wrinkle Extra Sifted et Early June Sifted, sont parfaitement stérilisés, le choix de la production, fins, tendres et d'une saveur exquise.

Vous pouvez augmenter matériellement vos profits et votre renommée en poussant la vente de ces lignes. Essayez.

Dominion Cannery, Limited
 Hamilton, - - - Canada.

PRIX COURANTS.

Dans la liste qui suit, sont comprises uniquement les marques spéciales de marchandises dont les maisons, indiquées en caractères noirs, ont l'agence ou la représentation directe au Canada, ou que ces maisons manufacturent elles-mêmes. Les prix indiqués le sont d'après les derniers renseignements fournis par les agents, représentants ou manufacturiers eux-mêmes.

WALTER BAKER & CO., LTD.,	
	La lb.
Chocolat, Prime No 1, bte 12 lbs., pains de 1-4 lb. et 1-2 lb.	0 35
Chocolat à la Vanille, bte de 6 lbs.	0 44
German's Sweet, boîte de 6 lbs.	0 26
Breakfast Cocoa, bte de 1-5, 1-4, 1-2, 1 et 5 lbs.	0 41
Cracked Cocoa, bte de 1-2 lb., bte de 12 lbs., Ex. sac de 6 lbs.	0 32
Chocolat sucré, Caracas, bte de 6 lbs.	0 32
Falcon Cocoa (Soda chaud ou froid), boîtes de 1 lb.	0 38
Caracas Tablets, 100 paquets 5 noués ensemble	3 00
Chocolat sucré, Auto, bte de 6 lbs.	0 32
Ces prix sont F.O.B. Montréal.	

BRODIE & HARVIE,
Montréal.

Farines préparées de Brodie.	la doz.
Red XXX ppts de 6 lbs.	3 10
Red XXX ppts de 3 lbs.	1 60
Crescent ppts de 6 lbs.	2 90

Crescent ppts de 3 lbs.	1 50
Superb ppts de 6 lbs.	2 70
Superb ppts de 3 lbs.	1 40
Buckwheat ppts de 3 lbs.	1 60
Buckwheat ppts de 6 lbs.	3 10
Griddle Cake ppts de 3 lbs.	1 60
Griddle Cake ppts de 6 lbs.	3 10
Caisnes contenant 3 doz., paquets de 6 lbs. ou 2 doz. paquets 3 lbs., 20c. chaque.	

L. CHAPUT, FILS & CIE,
Montréal

Thé Noir Ceylan "Owl"	La lb.
No 5. 1 lb. 30 lbs. par cse	20c
No 5. ½ lb. 30 lbs. par cse	21c
No 10. 1 lb. 30 lbs. par cse	26c
No 10. ½ lb. 30 lbs. par cse	27c
No 15. 1 lb. 30 lbs. par cse	32c
No 15. ½ lb. 30 lbs. par cse	33c
No 30. 1 lb. et ½ lb. 30 lbs. par cse	40c
Thé Vert Ceylan "Owl"	La lb.
No 5. 1 lb. 30 lbs. par cse	20c
No 5. ½ lb. 30 lbs. par cse	21c

CHURCH & DWIGHT

Soda Cow Brand



Caisse, 60 paquets de 1 lb., \$3.00.
Caisse, 120 paquets de 1-2 lb., \$3.00.
Caisse, 30 ppts. 1 lb. et 60 ppts. 1-2 lb., \$3.00.
Caisse de paquets de 5c., contenant 96 paquets, \$3.00.

WILLIAM CLARK,
Montréal.

Conserves	La doz.
Viandes assorties	2 00
Compressed Corned Beef	1s 2 00
Compressed Corned Beef	2s 3 35
Lunch Ham	1s 2 25
Lunch Ham	2s 3 50
Ready Lunch Beef	1s \$2.00 2s 3 00
Geneva Sausage	1s 2 50 2s 4 25
English Brawn	1s 1 90 2s 3 15
Boneless Pigs Feet	1s 1 90 2s 3 15
Sliced Smoked Beef	½s 1 50 1s 2 50
Roast Beef	1s 2 00 2s 3 35
Ready Lunch Loaves, Veau	
Jambon, Boeuf, assortis	½s 1 50
Dito	1s 2 50
Boeuf Bouilli	1s 2 00
Boeuf Bouilli	2s 3 35

**PURITY, MEDALLION,
THREE STARS,**

Trois Marques
de Farine sur lesquelles on
peut compter.

WESTERN CANADA FLOUR MILLS CO., Limited
TORONTO, MONTREAL, ST-JOHN, N. B. WINNIPEG, BRANDON.



Cold Storage

Circulation d'air froid et sec,
ventilation parfaite, Température
appropriée à la nature des
produits à conserver.

Conservation d'après les méthodes
scientifiques les plus approuvées, de

**Beurre, Fromage,
Oeufs, Fruits.**

Coin des rues des Sœurs Grises et William, MONTREAL.

O. M. GOULD, Gérant.

Vendez le Saindoux de Qualité, qui donne satisfaction.

Saindoux Composé de Lainé

Il n'y en a pas de plus fin. Garanti exempt d'eau.

THE LAINÉ PACKING & PROVISION CO., Limited, RUE MILL, MONTREAL.

Semelles en Aluminium.—
Lames en Acier au Nickel.

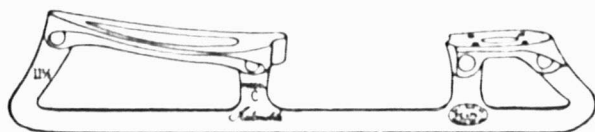

Désirez-vous avoir l'Agence
pour votre Localité

de la meilleure ligne de patins qui soient fabriqués où que ce soit ?

Demandez le Catalogue et les Prix faits au Commerce.

CANADA CYCLE & MOTOR Co.,
Limited.

WEST TORONTO, ONT.

 Plus forts et plus légers de plusieurs onces que tous les autres. 

Boeuf Bouilli 6s 13.00

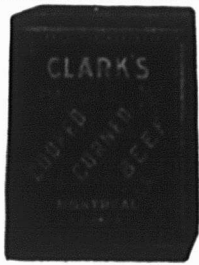

Pork and Beans, sauce tomates 1s 0.60
 Pork and Beans, sauce tomates 2s 0.90
 Pork and Beans, sauce tomates boîtes plates 3s 1.00
 Pork and Beans, boîtes hautes, sauce tomates 3s 1.25



Pork and Beans, Plain 1s 0.60
 Pork and Beans, Plain 2s 0.90
 Pork and Beans, Plain, boîtes plates 3s 1.00
 Pork and Beans, boîtes hautes, Plain 3s 1.25
 Pork and Beans, sauce Chilli 1 s 0.60
 Pork and Beans, sauce Chilli 2 s 0.90

Pork and Beans, sauce Chilli 3 s 1.00
 Ox Tongue (whole) 1½s 7.50
 Ox Tongue (whole) 2 s 8.50
 Ox Tongue (whole) 2½s 9.50
 Jellied Veal 2 s 3.00
 Gelées de Bouillon 2 s 3.50
 Gelées de Bouillon 6 s 10.00
Potted Meats La doz.

Ham, Tongue, Beef and Veal, ½s 0.50 ½s 1.00
 Tongue, Ham and Veal ½s 1.20
 Veal and Ham, pâtés ½s 1.10
 PÂTÉS de Foie ½s 0.95
 " " ½s 1.35

Soupes La doz.
 Chicken pts. 1.50
 Chicken qts. 2.00
 Mulligatawnny, Oxtail, Kidney Tomato, Vegetable, Mock Turtle, Consommé, Pea pts. 1.00
 Dito qts. 2.00

Mince Meat (Tins fermées hermétiquement). La doz.
 1s \$1.00 2s 1.95 3s 3.00 4s 4.00 5s 5.00

Plum-Pudding
 Anglais . . . 1s 1.50
 Plum-Pudding, Anglais . . . 2s 2.00
 Boeuf fumé en tranches "In-glass" ½s 1.50

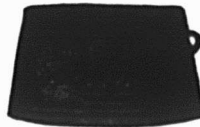

Boeuf fumé en tranches "In-glass" ½s 2.10
 Boeuf fumé en tranches "In-glass" 1s 3.35

J. M. DOUGLAS & CO.
 Montréal.

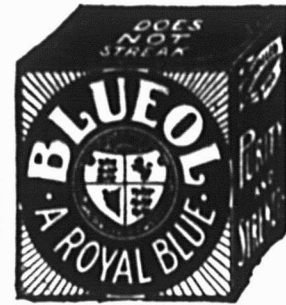

Bleus à laver.
 La lb.
 "Blueol", boîtes 10 lbs., 50 pqtts de 4 carrés 15c
 "Sapphire", btes de 14 lbs., pqtts de ¼ lb., 12½c
 "Union", boîtes de 14 lbs., pqtts de ¼ et 1 lb., 10c

The EDWARDSBURG STARCH CO., Ltd
 Montréal

Sirops de Table
Marque "Crown".
 Quarts (700 livres) lb. 0.034
 1-2 quarts (350 livres) lb. 0.034
 1-4 quarts (175 livres) lb. 0.034
 Seaux de 38 1-2 lbs. le seau 1.70
 Seaux de 25 lbs. le seau 1.20
 Canistres 2 lbs., 2 doz. à la cse, cse 2.25
 Canistre 5 lbs., 1 doz. à la cse, cse 2.60
 Canistre 10 lbs., ½ doz. à la cse, cse 2.50
 Canistre 20 lbs., ¼ doz. à la cse, cse 2.45
Marque "Lily White".
 Canistres 2 lbs., 2 doz. à la cse, cse 2.75
 Canistres 5 lbs., 1 doz. à la cse, cse 3.10

Soyez entendu sur le Problème du Profit
LES FÈVES AU LARD
MARQUE KITCHENER
 sont égales comme qualité aux meilleures marques du marché et se vendent à 25 pour cent de moins.
 Pourquoi, M. l'Épicier, ne pas faire ce profit ?
 Nos fèves sont toutes cueillies à la main et empaquetées dans les nouvelles boîtes sanitaires contenant 1, 2 et 3 livres avec ou sans sauce tomates. Nous avons aussi une ligne complète de fruits et de légumes. Si votre marchand de gros ne peut pas vous en fournir, écrivez-nous directement pour les prix.
THE OSHTAWA CANNING CO., Limited
 OSHTAWA, - - ONT.

AU COMMERCE
 Nous offrons aujourd'hui un lait pur, exempt de microbes, livré en bouteilles hermétiquement closes et de conservation indéfinie :
LE LAIT LAURENTIA
 Traité par un procédé exclusivement mécanique, répond à toutes les exigences de la Profession Médicale et à tous les besoins de la famille. **La Crème Laurentia** est traitée par le même procédé.
LE LAIT MATERNISÉ est la nourriture idéale pour le bébé—se rapproche le plus du lait maternel.
DEMANDEZ NOS PRIX.
La Cie Canadienne de Produits Agricoles Limitée
 21, RUE ST-PIERRE, MONTREAL. TEL. BELL MAIN 4619.

ROWAT & CO., GLASGOW, ECOSSE,
 offrent aux marchands deux lignes de marchandises non surpassées dans l'épicerie aujourd'hui.
LES PICKLES ET OLIVES DE ROWAT
 — BT —
LA SAUCE WORCESTERSHIRE de PATERSON
 sont des spécialités qui rapporteront de beaux profits à l'épicier se rendant compte de la valeur qu'il peut offrir à ses clients en leur vendant ces marchandises.
 Distributeurs Canadiens :—Snowdon & Ebbitt, 325 Edifice Coristine, Montréal, Québec, Ontario, Manitoba et le Nord-Ouest ; F. K. Warren, Halifax, N. E. ; F. H. Tippet & Co., St. John, N. B. ; C. E. Jarvis & Co., Vancouver, C. A.



Les Connaisseurs

Apprécient les Célèbres

Pipes "Peterson."

Tous les marchands de tabac soucieux de leur réputation devraient avoir cette marque en magasin.

Seule et unique maison au Canada réparant et fabricant les pipes et articles de fumeurs en tous genres.

Propriétaires des
Marques bien connues



Seuls dépositaires des Tabacs et Cigarettes
de la Régie Française.

GENIN, TRUDEAU & CIE

22. RUE NOTRE-DAME OUEST, - - MONTREAL.

Les Confitures, Gelées, Marmelades, Mince Meat, Plum Puddings Fine Old English, Fruits en Récipients cachetés, de Wagstaffe, ont reçu le plus haut diplôme de pureté à l'exposition d'Ottawa et une médaille spéciale à Winnipeg.



Demandez à vos maisons de gros notre liste de nouvelles spécialités, comprenant: Gingembre en conserve, Marmelade de Figues Vertes, Marmelade de Gingembre, Fruits en Gelée assaisonnés de vin, Conserves d'Abricots, Figues Vertes, Abricots en sirop épais sous verre. Ce sont de splendides lignes à tenir pour les épiciers entrepreneurs.

WAGSTAFFE LIMITED - - HAMILTON

Canistres 10 lbs., 1/2 doz à la cse, cse	3.00
Canistres 20 lbs., 1/2 doz à la cse, cse	2.95
Empois de buanderie	La lb
No 1 Blanc ou Bleu, cartons 3 lbs.	0.06 1/2
No 1 Blanc ou Bleu, cartons 4 lb.	0.06 1/2
No 1 Blanc, barils et petits barils	0.05 1/2
Canada Laundry (cse de 40 lbs.)	0.05
Silver Gloss, btes à cuillisses, 6 lbs.	0.07 1/2
Silver Gloss, canistres de 6 lbs.	0.07 1/2
Kegs Silver Gloss gros cristaux	0.06 1/2
Edwardsburg's Silver Gloss, paquets chromos de 1 lb.	0.07
Benson's Satine, cartons de 1 lb.	0.07
Canada White Gloss, ppts de 1 lb.	0.05 1/2
Benson's Enamel, par boîte de 20 et 40 paquets	1.50 et 3.00
Empois de cuisine	
Benson's Celebrated prepared Corn, Boîtes de 20 et 40 lbs	0:07
Canada Pure Corn Starch, boîtes de 20 et 40 lbs.	0.05
Empois de riz "Edwardsburg"	
No 1 blanc, étiquette chromo, cartons de 1 lb.	0.10

N. K. FAIRBANK COMPANY,
Montréal



Prix du Saïndoux
Composé, Marque
BOAR'S HEAD.
Tierces 0.13 1/2
Demi-quarts 0.14
Tinettes, 60
lbs. lb. 0.14

Seaux en bois, 20 lbs.	2.85
Chaudières, 20 lbs.	2.75
Caisses, 3 lbs.	0.14 1/2
Caisses, 5 lbs.	0.14 1/2
Caisses, 10 lbs.	0.14 1/2

E. W. GILLETT CO., LTD.,
Toronto, Ont.



Levain en Tablettes
"Royal."

Boîtes 36 paquets à
5c. la boîte \$1.15



Lessive en Poudre de
Gillett.

La cse

4 doz. à la caisse . \$3.50
3 caisses 3.40
5 caisses ou plus . 3.35



Poudre à Pâte "Magic"
Ne contient pas d'alun.

La doz.

6 doz. de 5c. . . . \$0.50
4 doz. de 4 oz. . . . 0.75
4 doz. de 6 oz. . . . 1.00
4 doz. de 8 oz. . . . 1.30
4 doz. de 12 oz. . . . 1.80
2 doz. de 12 oz. . . . 1.85
4 doz. de 16 oz. . . . 2.25
2 doz. de 16 oz. . . . 2.30
1 doz. de 2 1/2 lbs. . . . 5.00
1 doz. de 5 lbs. . . . 9.50
2 doz. de 6 oz. . . . }
1 doz. de 12 oz. . . . } **La Cse**
1 doz. de 16 oz. . . . } \$6.00

Vendue en canistres seulement.
Remise spéciale de 5% accordée sur les
commandes de 5 caisses et plus de la
Poudre à Pâte "Magic".

Soda "Magic"		La cse
No 1 caisse	60 ppts de 1 lb.	2.60
5 caisses		2.50
No 2 caisse	120 ppts de 1/2 lb.	2.60
5 caisses		2.50
No 3 caisse		
30 ppts. de 1 lb.		\$2.60
et 60 ppts. de 1/2 lb.		
5 caisses		\$2.50
No 5 caisse		
100 ppts. de 10 oz.		2.60
5 caisses		2.50



Crème de Tartre de
"Gillett"

La doz.

1/2 lb. ppts. (4 doz. dans
la caisse) \$ 90

1/2 lb. ppts. (4 doz. dans
la caisse) 1.80

La cse



4 doz ppts., 1/2 lb. . . . { assor- } \$7.20
2 doz. ppts., 1/2 lb. . . . { tis. }

La doz.

1/2 lb. canistres rondes, avec couver-
cles fermant à vis (4 doz. dans la
caisse) \$2.60

1 lb. canistres rondes, avec couver-
cles fermant à vis (3 doz. dans la
caisse) \$3.75

La lb

5 lb. canistres carrées (1/2 doz. dans
la caisse) 0.30
10 lb. boîtes en bois 0.27 1/2
25 lb. seaux en bois 0.27 1/2
100 lb. barils 0.25 1/2
360 lb. barils 0.25

Saumon Marque Quaker

Votre clientèle a besoin de conserves d'une haute catégorie uniforme.
Vous ne pouvez pas vous permettre de servir des qualités inférieures
à vos clients.

Un essai, et vous-même, ainsi que vos clients, insisterez pour avoir la
MARQUE QUAKER.

MATHEWSON'S SONS, --- EPICIERS EN GROS,
202, RUE MCGILL, MONTREAL.

Nous Payons les plus Hauts Prix du Marché pour les Volailles
Vivantes et les Œufs strictement Frais. Envoyez-nous votre prochaine
expédition, vous ne regretterez pas de l'avoir fait.

Ecrivez-nous ou Télégraphiez-nous.

GUNN, LANGLOIS & CIE, Limitée, 241, rue St-Paul, Montréal.

*La Belle Qualité
de Cuisson a
Développé*



ce qu'était en 1858 une petite boutique en cet établissement gigantesque—la plus vaste manufacture de biscuits et de bonbons au Canada, la plus moderne sur ce continent, dont la croissance est due à la Qualité de ses produits et à des méthodes d'affaire loyales

SODAS A LA CREME JERSEY ET BISCUITS SUCRES FANTAISIE.

Les Biscuits McCormick sont faits de la Meilleure Farine Mélangée, du Beurre de Crèmerie de la Meilleure Qualité (fabriqué en juin) de Lait Entier Frais et Doux, de Sucre Pur, etc.

Beaucoup d'Américaines au goût difficile ayant visité le Canada, ont déclaré que les Biscuits McCormick à la Crème Jersey sont grandement supérieurs aux biscuits américains. Elles ont même insisté pour que la manufacture en envoie une provision à leurs épiciers, déclarant qu'elles consentaient à payer les droits d'entrée si, en agissant ainsi, elles pouvaient s'offrir un tel régal.

Nous avons apprécié la confiance et l'aide que nous ont fournies les Epiciers du Canada en offrant nos biscuits aux consommateurs et nous espérons mériter encore leur approbation des efforts que nous faisons pour les aider à la vente de nos biscuits en leur faisant une forte publicité auprès des consommateurs. Nous espérons que les épiciers tiendront une bonne provision de ces lignes.

**MCCORMICK'S
OF LONDON**

Prompte livraison de nos
magasins à Montréal, Ottawa,
Kingston, Hamilton, Winni-
peg, Calgary.

REGLISSE EN BATONS Y & S

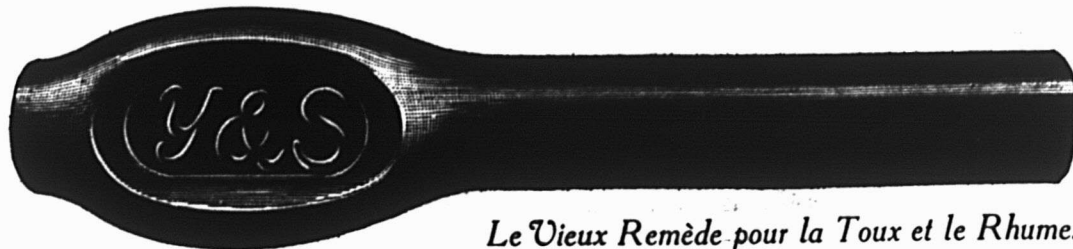

Le Vieux Remède pour la Toux et le Rhume.

Aussi: Gomme à Mâcher à la Réglisse Y & S.

RIEN N'EST AUSSI DÉLICIEUX.

FAITES PAR NATIONAL LICORICE COMPANY, MONTREAL

D
E
M
A
N
D
E
Z

D
E
M
A
N
D
E
Z

Y&S

Y&S

GUNN, LANGLOIS & Co., Limited,



Prix du saindoux
composé,
marque Eastfirst.

Montréal.

Tierces	0.13½
Demi-quarts	0.14
Tinette, 60 lbs.	0.14
Seaux en bois, 20 lbs	2.85
Chaudières, 20 lbs	2.75
Caisnes, 3 lbs lb.	0.14½
Caisnes, 5 lbs lb.	0.14½
Caisnes, 10 lbs lb.	0.14½
Pains moulés d'une livre	0.15½

A. HANDFIELD,

11 rue Bonsecours, Montréal.

Sucre d'érable composé, lb.	0.08
Sirop d'érable composé, gal.	0.60

HUDON, HEBERT & CIE, LIMITEE,
Montréal

Savon "Bon Ami".

Caisse de 3 doz. la doz.	1.19
En lots de 5 grosses, . . . la grosse	13.40

IMPERIAL TOBACCO COMPANY OF CANADA, Limited

Cigarettes.	Le 1000
Richmond Straight Cut	11.00
Sweet Caporal	8.50
Athlete	8.50
Old Judge	8.50
New Light (tout tabac)	8.50
Sub-Rosa Cigarros (tout tabac)	8.50
Derby	6.55
Old Gold	6.30
Prince	5.75
Sweet Sixteen	5.75
Dardanelles ordinaires	12.25

Dardanelles, bouts en liège ou en argent	12.50
Murad (turques) bouts en papier.	12.00
Moguls, bouts en papier ou en liège.	12.00
Yildiz (turques)	15.00
Yildiz Magnams, bouts en papier, en liège ou en or	20.00

Tabacs à cigarettes. La lb.

Puritan et B. C. No 1 1/12s	1.00
Sweet Caporal 1/13s	1.15

Tabacs coupés. La lb.

Old Chum 10s	0.79
Lord Stanley, Tins 1-2 lb.	1.05
Meerschaum 10s	0.79
Athlete Mixture, Tins 1-2 et 1-4 lb.	1.35
Old Gold 12s	0.95
Seal of North Carolina 12s	0.95
Duke's Mixture (Cut Plug)	0.82
Old Virginia, pqts 1-2 et 1 lb.	0.72
Duke's Mixture (Granulated), 1-10s. Bags 5 lb. carton	0.85
Bull Durham, 1-10 bags, 5 lb. carton	1.25
1-16 bags, 5 lb. carton	1.25

IMPERIAL TOBACCO CO. OF CANADA, Limited, Montreal.
(Empire Branch).

Tabacs à chiquer. La lb.

Moose bars 5½ cuts to the lb., ½ butts 8 lbs	0.40
Snowshoe bars, 6½ cuts to the lb., Butts, 22 lbs., ½ butts, 11 lbs.	0.43
Black Watch 12s	0.45
Black Watch 6s	0.44
Bobs 6s et 12s	0.46
Currency 12s	0.46
Old Fox 12s	0.44
Pay Roll 7½s	0.56
Tabacs à fumer. La lb.	
Empire 6s et 12s	0.44

Rosebud	6s	0.45
Ivy	'is	0.69
Shamrock	6s	0.45

Tabac haché.	La lb.	
Great West (Sac)	8s	0.59

HENRI JONAS & CIE,
Montréal.

Extraits Culinaires. La doz

1 oz. Plates. Triple concentré	0.80
2 oz. Plates. Triple concentré	1.50
2 oz. Carrées. Triple concentré	1.75
4 oz. Carrées. Triple concentré	3.00
8 oz. Carrées. Triple concentré	6.00
16 oz. Carrées. Triple concentré	12.00
2 oz. Rondes. Quintessence	1.75
2½ oz. Rondes. Quintessence	2.00
5 oz. Rondes. Quintessence	3.50
8 oz. Rondes. Quintessence	6.00
4 oz. Carrées. Quintessence. Bou- chons émérl	3.50
8 oz. Carrées. Quintessence. Bou- chons émérl	7.00
2 oz. Anchor	1.00
4 oz. Anchor	1.75
8 oz. Anchor	3.00
16 oz. Anchor	6.00
2 oz. Golden Star "Double Force"	0.75
4 oz. Golden Star "Double Force"	1.25
8 oz. Golden Star "Double Force"	2.25
16 oz. Golden Star "Double Force"	4.25
2 oz. Plates. Soluble	0.75
4 oz. Plates. Soluble	1.25
8 oz. Plates. Soluble	2.25
16 oz. Plates. Soluble	4.25
1 oz. London	0.50
2 oz. London	0.75
Extraits à la livre de	\$1.00 à 3.00
Extraits au gallon de	\$6.00 à 24.00
Mêmes prix pour Extraits de tous fruits.	



Les Raisins de Valence

M. D. & Co.,

Marque "Beaver"

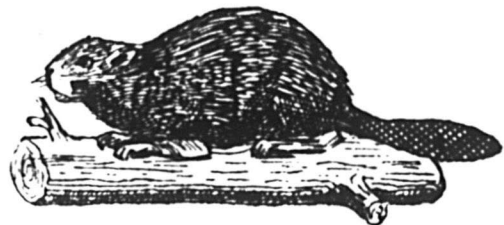

Cherchez le CASTOR

sont d'une qualité "Fancy" spéciale et plairont sûrement à vos clients difficiles. Vous devriez en avoir en tout temps dans votre magasin.

Les Raisins de Valence

Marque "W. Abel"

sont d'une qualité standard et à la hauteur de la réputation de la maison qui les empaquette. Empaquetés par Mahiques Domenech & Co., Denia, Espagne.

ROSE & LAFLAMME, Limited

Agents Canadiens

MONTREAL

TORONTO

EN ECRIVANT AUX ANNONCEURS, CITEZ "LE PRIX COURANT"





**Aromatisé Avec le Suc des
Feuilles de la Vraie Menthe.**

Quand vous achetez

du SUCRE EXTRA GRANULÉ

Redpath

vous vous assurez les résultats du procédé et de la machinerie les plus modernes et d'une expérience de nombreuses années.

Manufacturé par

THE CANADA SUGAR REFINING COMPANY, Limited

MONTREAL, P. Q.

LE SEUL SEL

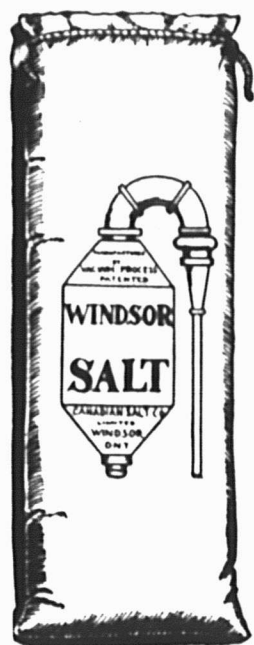

que vous puissiez garantir absolument pur et exempt d'adultération, de gravier ou d'amertume, est le

Sel Windsor?

Presque tout le monde l'emploie de préférence à tout autre sel.

THE CANADIAN SALT CO., LIMITED
Windsor, - - - - Ontario

Moutarde Française.	La Grosse	
2 doz. à la caisse.		
Pony		7.50
Medium		10.00
Large		12.00
Small		7.20
Tumblers		10.80
Egg Cups		12.00
No 67 Jars		12.00
2 doz. à la caisse.		
Mugs		12.00
Nugget Tumblers		12.00
Athenian Tumblers		12.00
Goblets		12.00
1 doz. à la caisse.		
No. 64 Jars		15.00
No 65 Jars		18.00
No. 66 Jars		21.00
No. 68 Jars		15.00
No. 69 Jars		21.00
Vernis à chaussures.	La doz.	
1 doz. à la caisse.		
Marque Froment		0.75
Marque Jonas		0.75
Vernis Militaire à l'épreuve de l'eau		2.00

THE LAING PACKING & PROV. CO.,
Montréal, Canada

Lard en Baril Marque "Anchor"
Lard pesant, Canada Short Cut,
Mess, brl 29.00

Lard pesant, Canada Short Cut.		
Mess, 1-2 brl.		14.75
Lard de famille, dos, Canada		
Short Cut, Mess, brl.		28.50
Lard de famille, dos, Canada		
Short Cut, Mess, 1-2 brl.		14.50
Lard léger, clair, brl.		28.00
Lard pesant, Brown Brand, désossé, tout gras, brl.		28.50
Lard tout gras du dos très pesant, brl, 40/50		29.50
Lard clair, pesant brl 50/60		29.00
Pickled Rolls, brl.	(manque)	
Bean Pork, petits morceaux gras, baril	(manque)	
Saindoux Composé Raffiné choix Marque "Anchor"		
Tierces, 375 lbs	lb.	0.13
Boîtes, 50 lbs. net (doublure parchemin)	lb.	0.13½
Tinettes, 50 lbs. net (Tinette imitée)		0.13½
Seau de bois, 20 lbs. net		\$2.70 0.13½
Seau de fer-blanc, 20 lbs. brut		\$2.50 0.12½
Caisnes 10 lbs. tins, 60 lbs. en caisse, bleu		0.13½
Caisnes 5 lbs., tins, 60 lbs. en caisse, bleu		0.13½
Caisnes, 3 lbs., tins, 60 lbs., en caisse		0.13½
Briques de saindoux composé, 60 lbs. en cse, pqts 1 lb		0.14½
Saindoux Marque "Anchor" (Garanti absolument pur)		
Tierces, 375 lbs.		0.15
Boîtes, 50 lbs. net, (doublure parchemin)		0.15½
Tinettes, 50 lbs. net (tinette imitée)		0.15½
Seau de bois, 20 lbs. Net (dou-		

blure parchemin)	\$3.10	0.15½
Seau en fer-blanc, 20 lbs. brut	\$2.95	0.14½
Caisnes, 10 lbs. tins, 60 lbs. en caisse, Rouge		0.15½
Caisnes, 5 lbs. tins, 60 lbs. en caisse, Roppe		0.15½
Caisnes, 3 lbs. tins, 60 lbs. en caisse Rouge		0.15½
Saindoux en carré d'une livre, 60 lbs. en caisse		0.16
Vielles fumées		
Jambons: Notre meilleure qualité.		
Extra gros, 25 à 40 lbs. (très gros)		0.16
Gros, 20 à 25 lbs.		0.17½
Moyen, 15 à 19 lbs.		0.18½
Petits, 12 à 14 lbs.		0.18½
Jambons désossés, roulés, gros, 16 à 25 lbs		0.18½
Jambons désossés, roulés, petits, 9 à 12 lbs		0.19½
Bacon, à déjeuner, marque anglaise, sans os, choisi		0.18½
Bacon de Brown, à déjeuner, marque anglaise, sans os, épais		0.18
Bacon de Laing, Windsor, dos pelé		0.18½
Petit Bacon, épicé, désossé		0.17
Jambons de Laing, choisis "Pique-Nique"		0.15½
Bacon choisi, Wiltshire, côté 50 lbs		0.19
Cottage Rolls.	(manque)	
Saucisses fumées		
Bologna (Bondon de Boeuf)		0.07
Bologna (Enveloppe cirée)		0.07
Brunswick (Beef Middles)		0.08
Frankfurts		0.09
Pollish		0.09
Garlic		0.09
Empress (Poulet, jambon et langue)	doz.	1.10

M. le Marchand

Vous devriez profiter de cette occasion.

Pensez-y.

Si quelqu'un vous offre quelque chose qui, d'après son dire, vous aidera à augmenter vos ventes, à vaincre un rival ou à vous attirer plus de clients ; si ce quelqu'un vous offre quelque chose qui vous aide à améliorer vos finances, votre plan, en tant qu'homme d'affaires avisé, est de découvrir cette chose.

Nous vous offrons le Chocolat "**Bordo**," le chocolat ayant la saveur qui le différencie de tous les autres. M. le Marchand, vous ne pouvez pas vous permettre de rester inactif et de vendre à vos clients du chocolat de la sorte ordinaire, quand nous vous offrons le Chocolat le meilleur qui ait jamais été produit, **à l'exclusion de tous les autres.**

Renseignez-vous à son sujet ; vous ne pouvez pas le négliger. Il n'y a pas deux "**Bordo**" au monde, et ce chocolat n'a pas d'égal. Naturellement, des imitateurs font retentir les mots familiers "Tout aussi bon," ou bien "C'est la même chose" ; mais le succès du "**Bordo**" n'a jamais été égalé.

Que vous soyez confiseur, marchand général, épicier ou pharmacien, il vous sera profitable de connaître ce que nous pouvons vous offrir.

Cherchez.

N'attendez pas, vous oublierez.

Demandez immédiatement des échantillons et des renseignements.

THE MONTREAL BISCUIT CO.
MONTREAL

"Nous créons—
Nous n'imitons pas."

Les Chevaux

en mauvais état sont simplement ramenés à leur pleine capacité de travail, quand on les nourrit de

Molassine Meal.

Cet aliment améliore la digestion, prévient et guérit les douleurs intestinales, diarrhées et toux et améliore remarquablement les Robes.

Pour matière à lire et prix, s'adresser à

ANDREW WATSON,
SEUL IMPORTATEUR.
91 PLAGE D'YOUVILLE,
MONTREAL.

MIEL—Tout le monde désire le meilleur. Ma récolte de 1910 de miel provenant de tréfle blanc est maintenant prête à être livrée. Demandez les prix. CHAS. T. ROSS, 15 rue Liverpool, Sherbrooke, P.Q.

Inutile de flatter la Clientèle

Il est facile de vendre les

Fèves au Lard de Clark

et les autres **VIANDES** de **CLARK**, si bien et si favorablement connues. D'un océan à l'autre, la demande déjà énorme augmente encore. Prenez-vous votre part de ce commerce.

Votre marchand de gros vous fournira ce qu'il vous faut.

W.m. CLARK
MONTREAL

LA FARINE PRÉPARÉE

(SELF-RAISING FLOUR)

DE BRODIE & HARVIE

est aujourd'hui la farine préférée des ménagères. Elle donne une excellente pâtisserie, légère, agréable et recherchée par les amateurs. Pour réussir la pâtisserie avec la farine préparée de Brodie & Harvie, il suffit de suivre les directions imprimées sur chaque paquet.

14 et 16 rue Bleury MONTREAL

CONFITURES PURES

DE-UPTON

CONFITURES PURES,
NOUVELLE SAISON,
- - DE UPTON, - -
MAINTENANT PRÊTE.

Absolument pures et de saveur délicieuse, conservées dans des seaux de 5 lbs. et des jarres en verre de 16 oz., doublés or, scellés hermétiquement.

Pure Marmelade
d'Oranges
de UPTON

Bien et favorablement connue de l'épicier et de ses clients dans tout le Canada, où elle est faite et vendue depuis plus de quinze ans.

52 DES PLUS HAUTES RECOMPENSES
EN EUROPE ET EN AMERIQUE

LES CACAOS ET CHOCOLATS

PURS, DE HAUT GRADE

DE

WALTER BAKER & CO.

LIMITED



Leur Cacao pour le Déjeuner, est absolument pur, délicieux, nutritif et coûte moins de 1 cent par tasse.

Leur Chocolat Premium No 1, Enveloppes Bleues, Etiquettes Jaunes, est le meilleur chocolat nature sur le marché, pour l'usage de la famille.

Leur Chocolat Caracas au sucre est le plus fin chocolat à manger qui soit au monde.

Un livre de recettes de choix, en Français, sera envoyé à toute personne qui en fera la demande.

Walter Baker & Co., Limited

Etablis en 1780

DORCHESTER, MASS.
Succursale, 86 rue St-Pierre,
MONTREAL.

PAIN POUR OISEAUX est le "Cottan Seed" fabriqué d'après six brevets, une garantie de confiance; rien ne peut l'approcher comme valeur et comme popularité. Chez tous les fournisseurs de gros.

La Qualité d'un Biscuit

ne dépend pas moins de la pureté des ingrédients et de l'habileté et du soin mis à leur mélange et à la cuisson que de l'emballage.

Votre garantie absolue contre des biscuits spongieux consiste à vendre exclusivement—



C'est la sorte qui vous arrive toujours dans le même état frais et croustillant que lorsque ces biscuits sortent de nos fours.

Votre commerce de biscuits sera excellent, si vous vendez les biscuits de

MOONEY.

Donnez un ordre aujourd'hui même.

The Mooney Biscuit
& Candy Co., Limited
STRATFORD et WINNIPEG.

CAHIERS Méthodes d'Écriture Théoriques et Pratiques.

Série "Jacques-Cartier," en six cahiers :
No 1—Étude des quatre principes fondamentaux. No 2—Étude des premiers principes, lettres de l'Alphabet. No 3—Étude des Boucles et des Capitales. No 4—Étude des Majuscules et des Chiffres. No 5—Écriture Commerciale. No 6—Écriture Commerciale et fine.

Série "Payson, Dunton & Scribner," en cinq cahiers :

Nos 1 et 2—Premiers principes de l'écriture avec tracés. Nos 14, 24 et 3—Premiers principes de l'écriture sans tracés. Nos 4 et 5—Écriture Commerciale.

Ces cahiers se vendent partout, au prix de 5 centins chacun.

La CIE J. B. ROLLAND & FILS
6 à 14, rue St-Vincent
MONTREAL

CHOCOLAT "Elite"

Non Sucre

DES EPICIERS

Pour tous les

Besoins de la Cuisine

Tablettes de 4 lb.

Fabriqué par

JOHN P. MOTT & CO.,
HALIFAX, N. S.

J. A. TAYLOR, AGENT, MONTREAL.

LACAILLE, GENDREAU & CIE

Successors de CHS. LACADIE & CIE.

EPICIERS EN GROS

Importateurs de Mélasses, Sirops,
Fruits Secs, Thés, Vins, Liqueurs,
Sucres, Etc., Etc.

Spécialité de Vins de Messe de Sicile
et de Tarragone.

329 Rue St-Paul et 14 Rue St-Dizier
MONTREAL

"LA FAVORITE"

La Mine par excellence pour les poêles.
Elle donne un lustre permanent,
Ne tache pas les mains.

GRASSE COON

La meilleure combinaison de cirage à chaussures, conserve le cuir et lui donne un lustre parfait.

PROTECTORINE

La meilleure graisse pour harnais, assouplit et conserve le cuir en le mettant à l'épreuve de l'eau.

Vernis "UNCLE SAM"
Donne à la chaussure un brillant étincelant et durable.

Ces produits sont en vente chez tous les Epiciers en gros. S'adresser au besoin à

Uncle Sam Dressing Co. Lanora, P.Q.

Représentants à Québec: BOIVIN & CRENIER
63 RUE DALHOUSIE

LAKE OF THE WOODS MILLING CO., LIMITED

Fabricants de Farine "FIVE ROSES"

MEUNERIE A KEEWATIN

Capacité 9000 barils par jour

MEUNERIE A PORTAGE LAPRAIRIE

Capacité 1500 barils par jour

Capacité Totale 10500 barils par jour.

Bureaux: MONTREAL, TORONTO,
WINNIPEG, KEEWATIN,
PORTAGE-LAPRAIRIE.

Laurence & Robitaille

MARCHANDS DE

Bois de Sciage et de Charpente

BUREAU ET CLOS

Coin des rues Craig et St-Denis

MONTREAL

Bell Tél., Main 1488—Tél. des Marchands, 804

CLOS AU CANAL

Coin des rues William et Richmond

Bell Tél., Main 3844

BONBONS. VIAU BISCUITS.

Y a-t-il dans le commerce des friandises plus délicieuses que celles de cette maison? ¶ Les détaillants ont-ils plus de satisfaction d'acheter d'autres marques? ¶ Tout le monde sait que Qualité est la devise de la maison.

VIAU & FRERE,

Viauville, Montréal.

Saucisses fraîches

Saucisses de porc (tripes de porc)	0.08
Saucisses de porc (tripes de mou- ton)	0.09
Saucisses Cambridge (paquets de 1 lb)	0.09
Saucisses de fermier	0.12
Chair à saucisses (seaux de 30 lbs)	0.08
Boudin blanc	0.07
Boudin noir	0.08

AGENCES

LAPORTE MARTIN & CIE, LTEE,
Montréal.
Eaux de Vichy.

La Capitale, c/s 50 btls. Qts	c/s	5.00
La Neptune, c/s 50 btls. Qts		6.00
La St-Nicholas, c/s 50 btls. Qts		7.00
La Sanitas (Gazeuse), 50 Bout.		8.00
La Sanitas (Gazeuse), 100 Bout.		9.00

Eau "Vichy Limonade"

	50 Qts.	50 Pts
La Savoureuse	7.50	5.00
La St Nicholas	8.00	5.50

Eaux de table

	50 Qts.	100 Pts	100 Splits
Sun-Ray Water			
"Gazeuse"	6.50	8.50	7.50
Sun-Ray Water			
"Naturelle"	6.50		

Ginger Ale Importé

Belfast Mineral Water Co.		
"Trayders" Brand, Dry	Doz	0.90
"Trayders" Brand, Extra Dry	Doz	1.00

Huile d'Olive

Minerva.		
c/s 12 btls 1 litre		6.50
c/s 12 btls. Qts.		5.75
c/s 24 btls. Pts.		6.25
c/s 24 btls. 1/4 Pts		4.25

Légumes "Le Soleil"

Petits pois.
Sur-Extra Fins, Extra Fins, Très Fins,
Fins, Mi-Fins, Moyens No 1, Moyens No 3.

Haricots.
Verts, Nains Extra Fins, Verts Fins,
Verts Moyens, Verts Coupés.

Asperges.
Branches géantes, grosses, extra fines,
coupées sur-extra, 1er choix, 2e choix,
pointes, têtes, Macédoines, Epinards, Fla
geoles.—Prix sur demande.

JOHN P. MOTT & CO.

J. M. Douglas & Co., Agents, Montréal.
Chocolats et Cacaos Mott.



Elite	per doz.	0.90
	La lb.	
Prepared Cocoa		0.28
Breakfast Cocoa		0.38
No 1 Chocolate		0.32
Diamond Chocolate		0.24
Navy Chocolate		0.29
Cocoa Nibbs		0.35
Cocoa Shells		0.05
Confectionery Chocolate	0.18 à	0.30
Plain Chocolate Liquors	0.18 à	0.35
Vanilla Stick	la gr.	1.00



**ST. CHARLES CONDENS-
ING CO'Y.,**

Ingersoll, Ont., Can.

Laits et Crèmes Conden-
sés.

St. Charles "Family"	3.50
St. Charles "Baby", 4 doz., la case	2.00
St. Charles "Hotel"	3.70

Lait "Silver Cow"	4.65
"Purity"	4.35
"Good Luck"	4.00

SAVON

The GENUINE, emballé 100 morceaux
par caisse.



Prix pour Ontario et Québec:
Moins de 5 caisses \$5.00
Cinq caisses ou plus 4.95

SALADA TEA CO.



THÉS DE CEYLAN
"SALADA"

	Gros.	Detail
Etiquette Brune, 1's et 1/2's	\$0.25	\$0.30
Etiquette Verte, 1's et 1/2's	0.27	0.33
Etiquette Bleue, 1's, 1/2's, 1/4's et 1/8's	0.30	0.40
Etiquette Rouge, 1's et 1/2's	0.36	0.50
Etiquette Dorée, 1/2's	0.44	0.60



SNAP CO., LTD.

Montréal.

Snap Hand
Cleaner.

Casse de 3 doz.	3.60
Casse de 6 doz.	7.20
	80 jours

Vous êtes

SÛR

d'avoir du bon

SEL

en donnant une commande à

VERRET, STEWART & CO.

Limited

MONTREAL

**Sucre Granulé et
Sucre Jaune d'Or
ST-LAWRENCE**

**FAITS UNIQUEMENT DE PUR
SUCRE DE CANNE.**

Les commerçants apprécieront l'avantage de nos
sacs cousus à la machine, s'ils suivent les instruc-
tions suivantes en les ouvrant :

Couper la chaîne la plus courte près du
côté du sac et tirer le fil simple. ::::

C'est une opération rapide, qui laisse le sac en
état parfait.

**THE ST-LAWRENCE SUGAR REFINING
COMPANY, Limited,**
MONTREAL.

C
H
A
Q
U
E
B
O
I
T
E



G
A
R
A
N
T
I
E

ST. CHARLES CREAM

Crème Evaporée

St. Charles

MEILLEURS PROFITS,
PLUS DE VENTES,
CLIENTS SATISFAITS

Avec un Bon
Stock de
Marchandises
St. Charles.



St. Charles Condensing Co'y.
INGERSOLL, ONT. CANADA.



LES ENFANTS SE DEVELOPPENT GRACE A ELLE

C'est une des meilleures recommandations pour vous pousser à mettre en stock et à favoriser

La Crème
Evaporée
"CANADA
FIRST"

C'est le succédané le plus pur et le plus sain du Lait Frais de Vache que l'on puisse obtenir, et le contenu de chaque boîte vous parvient garanti et

prafaitement stérilisé. Il y a une certitude de renouvellement de commandes pour tous les épiciers qui vendent la Crème de la Marque " CANADA FIRST "

DONNEZ UN ORDRE A VOTRE FOURNISSEUR.

The Aylmer Condensed Milk Co., Limited

AYLMER, - ONT.

BUREAUX PRINCIPAUX : - HAMILTON, ONT.

Le Favori de la Cuisinière !

Tenez sur vos rayons une ample provision de

DWIGHT'S



BAKING SODA

SODA A PATE

" COW BRAND "

Aucune autre ligne sur le marché ne peut s'en rapprocher pour la force, la pureté et la confiance qu'on peut lui accorder.

Les marchandises " Cow Brand " forment une ligne que vous pouvez mettre en magasin sans hésitation.

VOYEZ VOS STOCKS

Church and Dwight, Limited

Manufacturiers
MONTREAL.

ARTHUR P. TIPPET & CO

Agents

Montréal

Toronto

Prompte

Livraison

Donnez un
Ordre à votre
Fournisseur

Coco-Fruitine

Fait en France

Pour tous les usages où le beurre ou le saindoux pur sont employés, c'est un produit sans égal.

Il est supérieur au Beurre, à l'Huile et au Saindoux, à cause de sa saveur et de son goût extrêmement délicats.

Il est particulièrement nourrissant, en raison de sa supériorité sur tous les autres produits similaires.

Il se digère et s'assimile extrêmement facilement par les estomacs les plus délicats.

En boîtes de 1 lb., 2 lbs., 11 lbs., 25 lbs.

Sardines

Olsen & Kleppe

Le commerce anglais de Sardines Olsen & Kleppe est énorme et augmente constamment d'année en année. Ce produit a une renommée nationale pour sa qualité. Les deux marques spéciales ("Albatross" et "Ambrosia") indiquent des poissons petits et de moyenne grosseur respectivement, les meilleurs de leur espèce.

Mises dans de l'Huile d'Olive, dont la pureté n'est pas douteuse. Choies Préparées avec l'habileté et le soin dictés par une longue expérience. Sardines qui atteignent le summum de la perfection. en Norvege

ARTHUR P. TIPPET & Co., Montréal.

T. UPTON & CO.,

Hamilton

Lime Juice "Stowers"	La cse	
Lime Juice Cordial, 2 doz.	pts.	4.00
Lime Juice Cordial, 1 doz.	pts.	3.50
Double Refl. lime juice		3.50
Lemon syrup		4.00

THE UNCLE SAM DRESSING CO.,

Lanorale, P.Q.

Vernis "Uncle Sam"		
Bout. 6 oz. No 1		2.00
Bout. 4 oz. No 1		1.40
Bout. 4 oz. No 2	doz.	1.00
Bout. 4 oz. (bout nue)	doz.	0.75
Vernis Chocolat.		
Bout. 6 oz., No 1		2.00
Bout. 4 oz., No 1		1.40
Vernis noir No 1 Extra Brls 40 gallons		1.60
Vernis noir No 1 Extra Cans 1 à 5 gallons		1.75
Vernis chocolat No 1, brls 40 gals.		1.60
Vernis chocolat No 1, Extra cans 1 à 5 gallons		1.75
Graisse "Protectorine"		
(Pour harnais et chaussures)		
Boîtes 8 oz.		1.25
Boîtes 4 oz.		0.75
Cirage Combiné "Coon".		
Cirage à Chaussures "Coon"	doz.	0.75
Mine à Poêle "Favorite"		
Mine "Favorite", No 4, doz.		0.45
Mine "Favorite", No 8, doz.		0.70
Mine "Favorite", No 12, doz.		0.80

Confitures garanties pures		
Framboises, Fraises, Cassis, verres de 1 lb., 2 doz. par cse.	doz.	1.90
Pêches, Gadelles Rouges, Groselles, verres de 1 lb., 2 doz. par caisse	doz.	1.70
Prunes, verres de 1 lb., 2 doz. par caisse	doz.	1.60
Assorties		
Verres de 1 lb., 2 doz. à la cse, doz.		1.75
Marmelade de Pamplemousse (Grape Fruit), verres de 1 lb., 2 doz. à la caisse	doz.	1.60
Pure Marmelade d'oranges Garantie pure.		
Verres, 12 oz., 2 doz. à la cse, doz.		1.00
Verres, 16 oz., 2 doz. à la cse, doz.		1.45
Pint Sealers, 1 doz. à la cse, doz.		2.25
Tins, 2 lbs., 2 doz. à la cse	doz.	2.00
Tins, 4 lbs., 2 doz. à la cse	lb.	0.08
Tins, 5 lbs., 8 au crate	lb.	0.08
Tins, 7 lbs., 12 à la caisse	lb.	0.08
Seaux en bois, 7 lbs., 6 seaux par crate	lb.	0.08
Seaux en bois, 30 lbs.	lb.	0.075
Miel Pur Clarifié		
Verres, 12 oz., 2 doz. à la cse, doz.		1.40
White Clover		
Verres, 12 oz., 2 doz. par cse		1.60
Verres, 16 oz., 2 doz. à la cse, doz.		2.00
Confitures composées		
Framboises rouges, Fraises, Pêches, Prunes, Gadelles rouges, Cassis, Groselles, Bluets, Abricots, verres, 12 oz., 2 doz. par caisse, doz.		1.00
Tins, 2 lbs., 2 doz. par cse	doz.	1.80

Seaux en fer-blanc, 5 lbs., 8 seaux par crate	lb.	0.075
Seaux en fer-blanc, 7 lbs., 6 seaux par crate	lb.	0.075
Seaux en bois, 7 lbs., 6 seaux par crate	lb.	0.075
Seaux en bois, 30 lbs.	lb.	0.07
Empaquetées en caisses assorties ou crates si désiré.		
Gelées composées		
Framboises, Fraises, Cassis, Gadelles rouges, Ananas, verres, 12 oz., 2 doz. à la cse	doz.	1.00
Verres, 9 oz., 2 doz. à la cse, doz.		0.90
Seaux en fer-blanc, 2 lbs., 2 doz. à la cse	doz.	1.80
Seaux en fer-blanc, 5 lbs., 8 seaux par crate	lb.	0.075
Seaux en bois, 7 lbs., six seaux par crate	lb.	0.075
Seaux en bois, 30 lbs.	lb.	0.07
Empaquetées en caisses assorties ou crates si désiré.		
Apple butter		
Seaux en fer-blanc, 5 lbs., 8 seaux lb.		0.075
par caisse	le seau	0.35
Seaux en fer-blanc, 7 lbs., 6 seaux à la caisse,	lb.	0.075
Seaux en bois, 30 lbs.	lb.	0.07
Fret payé d'avance sur 5 caisses ou davantage, expédiées directement de la manufacture à Windsor, North Bay, Montréal, et à tous les points intermédiaires en Ontario. Pour tous les autres endroits, une allocation de fret de 25 cents par cwt sera faite. Termes: net, sans escompte.		



CINQ PRODUITS RENOMMÉS DE FAIRBANK

Votre stock n'est pas complet sans les CINQ PRODUITS RENOMMÉS DE FAIRBANK, c'est-à-dire :

- Poudre à Laver Gold Dust de Fairbank.
- Savon Fairy (pour Toilette et Bain) de Fairbank.
- Savon à la Glycérine et au Goudron de Fairbank.
- Savon Sunny Monday (ne contenant pas de résine) de Fairbank.
- Savon Pummo de Fairbank.

\$1.00

1/2 Boîte de GOLD DUST Gratuite avec chaque achat de 5 boites.

THE N. K. FAIRBANK COMPANY, MONTREAL, CAN.

Appuyez Spécialement sur le fait que

SNAP

Accomplit sa tâche honnêtement

Il n'y a pas de demi-mesure dans la manière dont SNAP enlève des mains souillées tout vestige de goudron, crasse, graisse, ou peinture. De plus, il est antiseptique et fait du bien à la peau.

SNAP SE VEND EN TOUT TEMPS.

ESSAYEZ-LE

SNAP
Company
Limited



Montréal,
P. Q.

Un Réservoir

à

HUILE BOWSER

A Mesure Automatique

prend soin des profits que vous pouvez faire sur le kérosène et la gasoline. Vous vous rendez compte que c'est sur les quelques derniers gallons du baril que vous faites des profits. Savez-vous que ces quelques gallons se perdent souvent par le coulage, les robinets laissés ouverts, etc., et surtout par l'évaporation quand l'huile est vendue en la tirant du baril d'origine? Les réservoirs Bowser vous permettent de contrôler chaque chopine d'huile vendue par rapport à chaque chopine achetée — vous donnent tous les profits qu'il y a à faire sur l'huile.

AVEC UN BOWSER, tout ce que vous avez à faire est de suspendre le bidon au tuyau et de tourner la manivelle pour obtenir exactement des gallons, des demi gallons, des chopines ou des pintes d'huile. Pas de mesures, pas d'entonnoirs, pas d'odeur. Mains propres, marchandises propres, planchers propres. Prompt service, économie d'espace et garantie contre le feu. Demandez une description de nos appareils variés convenant à tous les besoins. Demandez la brochure No 84.

S. F. BOWSER & CO., Limited
66-68 Avenue Fraser, - TORONTO

CAFÉ REINDEER

Avec Lait et Sucre.

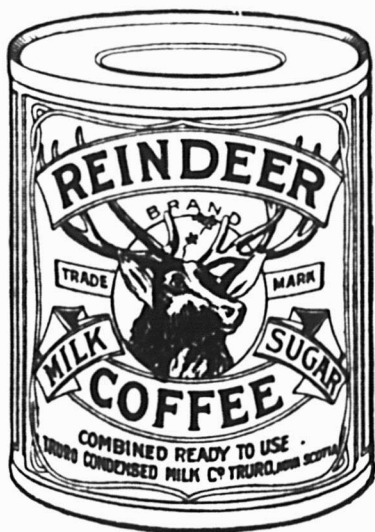

Prêt pour

l'Usage.

Aucune difficulté pour la Préparation.....
.. Ajoutez simplement de l'Eau Bouillante.

THE TRURO CONDENSED MILK CO., LIMITED, TRURO, N. E.

Le Sirop Mathieu

(DE GOUDRON ET D'HUILE DE FOIE DE MORUE)

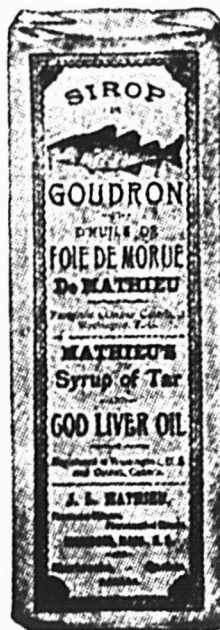

Voici la saison où l'on vend de grandes quantités de "SIROP MATHIEU (de Goudron et d'huile de Foie de Morue)." C'est le temps où tout le monde que vous rencontrez a le rhume et toussé. Les neuf-dixièmes de ces gens demandent du "SIROP MATHIEU" (de Goudron et d'huile de Foie de Morue) car l'efficacité de ce remède est reconnue. **Morale:** Ayez un bon approvisionnement de SIROP MATHIEU — il se vend vite et vous donne un profit raisonnable.

Les "POUDRES NERVINES" MATHIEU combinées avec le "SIROP MATHIEU" sont le meilleur remède que l'on puisse trouver contre la Grippe, les Frissons fébriles, etc.

Envoyez nous votre commande aujourd'hui même.

LA CIE J. L. MATHIEU, Propriétaire
SHERBROOKE, P.Q.

L. CHAPUT FILS & Cie., Dépositaires en Gros
MONTREAL.



Le Retour du Client

est absolument assuré, quand vous recommandez la Poudre à Pâte "Magic". Sa pureté absolue et ses qualités hygiéniques en font l'article favori de chaque ménage. C'est le résultat perfectionné d'une expérience de cinquante ans dans la fabrication de la Poudre à Pâte.

La Poudre à Pâte "Magic"

est annoncée splendidement et vous procure un profit substantiel. Tous les épiciers avisés du pays en vendent. **En vendez-vous?**

Si votre marchand de gros ne veut pas vous en fournir, donnez-nous une commande et nous vous l'expédierons directement de notre magasin de Montréal



Etablie en 1852.



La Marque "Brunswick" Etablit les Affaires

Parce que le poisson choisi avec le plus de soin, le plus petit et du goût le plus fin, est le hareng-sardine, pris dans nos pièges de la Baie de Passamaquoddy. Le poisson qui porte la **Marque "Brunswick"** est préparé de telle sorte que sa saveur naturelle est conservée. Voilà, M. l'épicier, la marque que vous pouvez tenir avec honneur pour votre magasin et avec accumulation de profits pour vous-même.

Les marchandises de la Marque "Brunswick"
sont des articles de Qualité.

CONNORS BROS., LIMITED

BLACK'S HARBOUR, N. B.

Agents:

LEONARD BROS., Montréal.
C. H. B. HILLCOAT, Sydney.
A. W. HUBAND, Ottawa.
JAS. HAYWOOD, Toronto.
CHAS. DUNCAN, Winnipeg.
GRANT OXLEY & CO., Halifax.
O. DE CARTERET, Kingston.
BUCHANAN & AHERN, Québec.
J. L. LOVITT, Yarmouth.

LE PRIX COURANT

REVUE HEBDOMADAIRE

Commerce, Finance, Industrie, Assurance, Etc.

EDITEURS:

La Compagnie de Publications des Marchands Détaillants du
Canada, Limitée,

80 rue St-Denis, - - - MONTREAL.

Téléphone Bell Est 1185-1186.

Montréal et Banlieue, \$2.50

ABONNEMENT Canada et Etats-Unis, 2.00 PAR AN.

Union Postale, - Frs. 20.00

Il n'est pas accepté d'abonnement pour moins d'une année.

A moins d'avis contraire par écrit adressé directement
à nos bureaux, 15 jours au moins avant la date d'expiration,
l'abonnement est continué de plein droit.

Toute année commencée est due en entier.

L'abonnement ne cesse pas tant que les arrérages ne sont
pas payés.

Tout chèque pour paiement d'abonnement doit être fait
payable "au pair à Montréal".

Chèques, mandats, bons de poste doivent être faits paya-
bles à l'ordre de "Le Prix Courant".

Prière d'adresser les lettres, etc., simplement comme suit:

"LE PRIX COURANT" Montréal.

L'ASSOCIATION DES MARCHANDS DETAILLEURS DU CANADA

Si les marchands détaillants voulaient bien réfléchir à la différence qui existe entre les résultats que peut obtenir un homme agissant isolément et ceux qui résultent d'une action commune à un grand nombre de personnes, il ne fait aucun doute qu'ils sentiraient mieux, la nécessité de s'unir.

Ce que peut l'association, mais nous le voyons tous les jours, ses résultats nous crèvent les yeux.

Aujourd'hui, quand on veut faire grand dans le commerce, dans l'industrie, dans la finance, on a recours à l'Association des capitaux. Il est rare que des particuliers se lancent seuls dans de grandes entreprises exigeant un capital considérable. Il est d'ailleurs de ces oeuvres colossales qui seraient au-dessus de la portée et au-delà des moyens de simples individus.

Enlevez l'Association des capitaux qui ont permis de former les Compagnies et Sociétés par actions et vous reculerez à plus d'un siècle en arrière.

Dans aucun pays on ne verrait ces immenses étendues de voies ferrées qui ont porté loin la civilisation, le bien-être: qui ont donné et donnent du travail à des centaines de mille individus. On ne verrait pas non plus ces compagnies d'assurance qui protègent nos biens contre les pertes d'incendie et permettent à l'homme prévoyant, d'assurer l'existence de ceux qui lui sont chers quand il ne sera plus.

Il serait fastidieux de rapporter ici tout ce que peut faire une association de gens ayant un même but ou l'association de capitaux mis au service d'une entreprise.

Mais il est bon de rappeler ces faits, bien que tout le monde les connaisse,

afin de montrer à ceux qui traitent légèrement l'idée de s'associer avec leurs confrères pour la conquête de certains avantages, que l'association obtient des résultats que le marchand isolé ne saurait obtenir.

Quel est le marchand de détail qui oserait prétendre que la plaie des timbres de commerce serait aujourd'hui abolie, si les marchands, ~~mais~~ comme un seul homme, ne s'étaient juré d'obtenir une législation qui remédierait au mal dont souffrait le commerce de détail, du fait de ces malencontreux timbres de commerce?

Cette union générale des marchands qui s'est faite un jour et pour un seul objet, devrait être permanente.

Quand une chose est bonne on se garde bien de s'en séparer.

Cette union, il faut la refaire, afin qu'elle voie à tous les besoins des marchands de détail et qu'elle y voie constamment.

Il n'est pas un seul marchand qui ne doive son appui à ses collègues, à ses confrères.

Quand un commerçant souffre dans ses affaires, de fait d'une loi mal faite, d'un règlement mal étudié ou abusif, tous les commerçants sont exposés à en souffrir également.

Tous se doivent donc aide mutuelle pour le bien commun.

L'Association des Marchands Détaillants du Canada est ouverte à tous les marchands - détaillants. Tous les membres de cette association remplissent leur devoir envers eux-mêmes et envers leurs confrères du commerce de détail.

En faites-vous partie?

Le style d'annonce qui est naturel est le style correct. Viser à l'effet ne constitue ni le bon style ni le bon sens

LES DETTES DES EMPLOYES DU GOUVERNEMENT

Les marchands, à différentes reprises, se sont plaints de l'impossibilité dans laquelle ils se trouvent de se faire payer de certains de leurs clients, employés du gouvernement, dont les salaires sont insaisissables.

L'Etat protège ses employés. Il évite à ceux qui ont des dettes et ne peuvent pas les payer, des frais de poursuites; mais, en même temps, il favorise, bien que ce ne soit pas son désir, les coquins qui, profitant de leur situation privilégiée, se nourrissent, se logent et se vêtent aux dépens d'autrui, quand ils pourraient parfaitement payer nourriture, vêtement et logement.

Actuellement, plusieurs marchands se plaignent de ne pouvoir agir et obliger à payer des employés du gouvernement qui apportent une mauvaise volonté à payer leurs dettes.

Si le gouvernement s'oppose à ce que ses employés soient poursuivis, comme tout autre mortel peut l'être, pour dettes, qu'il fasse lui-même les retenues nécessaires pour couvrir leurs dettes.

Mais, à notre avis, le mieux serait de faire rentrer les employés du gouvernement dans le droit commun. Il paraît incroyable que dans un pays essentiellement démocratique, il y ait une classe de citoyens qui puissent à leur guise payer ou ne pas payer les dettes qu'ils contractent. Tous doivent être égaux devant la loi.

Nous croyons savoir qu'à la prochaine session du Parlement Fédéral, l'Association des Marchands Détaillants du Canada fera des efforts pour que ce privilège des employés du gouvernement cesse d'exister.

LE COMMIS QUI S'ETABLIT

Les commis-marchands sont les employés d'aujourd'hui, mais les meilleurs d'entre eux seront les marchands de demain.

Nous disons les meilleurs et non les plus fortunés, parce que bien souvent les derniers gaspillent leur avoir, tandis que les premiers économisent une partie de leur salaire. Ce sont gens d'ordre, gens prévoyants, tandis que les autres, dépensant sans calculer, se montrent insouciant de l'avenir.

Il y a d'heureuses exceptions; nous connaissons des commis à qui leurs parents ont laissé quelque bien et qui n'en continuent pas moins à rester commis, commis économes et sages, se perfectionnant dans leurs connaissances commerciales et qui feront certainement un jour honneur à leurs affaires, en même temps qu'à la communauté commerciale.

Nous voudrions, pour commencer cette série d'articles sans prétention, que nous nous proposons de faire à l'intention des commis, leur dire quelques mots au sujet du capital du marchand.

Le commis pour s'établir a nécessairement besoin d'un capital en argent. S'il possède quelque jugement, le commis qui commence son établissement devra, dans ses premiers achats, se montrer excessivement réservé; il devra agir de même façon en ce qui a trait à l'aménagement et au mobilier de son magasin. Il devra toujours avoir présent à l'esprit le montant de son capital et ne rien faire qui puisse le compromettre en totalité ou en partie. Evidemment il achètera une partie, la plus grande partie de ses marchandises à crédit, mais les échéances arriveront et il faudra payer les factures. Son avenir de marchand dépendra beaucoup de la manière dont il aura fait face aux premières échéances.

Le capital premier, nécessaire pour entrer en affaires, dépend beaucoup, comme importance, du genre de commerce qu'on entreprend, de la localité, de la clientèle qu'on veut créer. C'est le principal souci, celui de savoir quel est le montant du capital qui lui est nécessaire, que doit avoir le commis qui s'établit à son propre compte. Quand il a des doutes sur les calculs qu'il a établis, il lui est facile de les lever en s'adressant aux marchands de gros qui seront ses fournisseurs. Ses fournisseurs seront enchantés de le renseigner.

Il vaut toujours mieux rester commis un an ou deux de plus pour compléter le capital voulu, que de se lancer dans les affaires avec l'idée qu'on s'en tirera bien à force de travail, d'énergie et de volonté, malgré un capital insuffisant.

Le temps qu'il faudra passer à ajuster ses finances est un temps retiré au travail; les soucis, que crée une situation financière embarrassée, sont bien sou-

vent démoralisants, enlèvent de l'énergie et de la volonté à quiconque n'a pas un caractère fermement trempé.

Mais quand le marchand nouvellement établi ne connaît pas ces soucis d'argent, quelle ardeur au travail il peut apporter, pour peu qu'il aime son genre de commerce et qu'il soit animé d'une noble ambition! Celui-là voit ses affaires prospérer, il vit dans le contentement, l'esprit libre, et travaille avec d'autant plus de cœur qu'il sait que son travail est un autre capital qui fait fructifier son capital-argent.

En un mot, le commis, pour s'établir, devra attendre qu'il ait assez de capital pour le faire fructifier et ne pas risquer ses économies, si elles étaient insuffisantes pour lui permettre de se lancer dans le commerce sans que les soucis d'argent l'asslègent bientôt.

LA RECIPROCITE AVEC LES ETATS-UNIS

L'Hon. Charles Murphy, Secrétaire d'Etat aurait déclaré à Chicago, dans une entrevue qu'il s'attendait à une reprise des négociations avant le 1er novembre en faveur d'un traité de réciprocité entre les Etats-Unis et le Canada.

Lundi dernier, au Monument National, Sir Wilfrid Laurier déclarait qu'un traité de réciprocité avec les Etats-Unis devrait être avantageux au Canada autant qu'aux Etats-Unis. Des paroles prononcées par le Premier Ministre, il ressort que, si les Etats-Unis ne nous accordent pas autant d'avantages qu'ils peuvent en attendre pour eux-mêmes, les négociations n'aboutiront à rien.

Nous sommes à l'avance persuadés que le Premier Ministre du Canada, ni aucun des membres du cabinet ne mettrait sa signature au bas d'un traité qui serait, pour le Dominion, un marché de dupe.

LES VENTES SANS PROFIT

Beaucoup de marchands se plaignent des résultats de leur commerce. Ils vendent des marchandises, ils font des affaires, le travail ne leur manque pas, leur clientèle est bonne et, cependant, à la fin de l'année, les profits, s'il y en a, sont maigres.

Demandez à ces marchands la cause de leur situation précaire et ils vous diront à n'en pas douter qu'ils vendent les marchandises trop bon marché pour le prix qu'ils les paient, et ils vous citeront une quantité d'articles qu'ils sont "obligés" de vendre sans le moindre bénéfice, la marge entre le prix d'achat et le prix de vente ne payant même pas les frais généraux.

Et ces marchands disent la vérité.

Mais à qui la faute, s'il en est ainsi?

Au marchand, au marchand lui-même, assez brouillé avec le bon sens pour ne

pas tirer un meilleur parti de son travail, de ses soucis et du capital qu'il a engagé dans son entreprise.

Nous disions tout récemment que l'épicier, par exemple, vendait certains articles à perte et les vendait sciemment à perte, nous citions le sucre entre autres.

Pour quelle raison. Les épiciers vendent-ils tous le sucre à perte?

C'est précisément un des articles qui coûtent le plus en frais généraux et que, par conséquent, ils devraient majorer d'un tant pour cent plus élevé que beaucoup d'autres marchandises. Il nécessite une main-d'oeuvre considérable; à l'arrivée des sacs, barils ou caisses, il faut les décharger, les transporter et les empiler ou les ranger dans le magasin de réserve; les en sortir au fur et à mesure des besoins; ouvrir les barils ou les quarts; peser le sucre par petites quantités de 1, 2 ou 4 livres, rarement davantage, à la demande du client. A chaque pesée, il tombe un peu de sucre, très peu si l'on veut, une quantité négligeable même, si elle est prise isolément; mais, avec les milliers de pesées qui se font dans l'année, la perte se chiffre par dollars. Pour chaque pesée—qui demande du temps—il faut un sac de papier puis une ficelle au paquet; tout cela compte. Il y a également les frais généraux de loyer, d'éclairage, de chauffage, de taxes, etc., etc., qui viennent s'ajouter à ceux plus spéciaux au manement du sucre.

Sans exagérer, on peut dire que l'épicier devrait ajouter au moins 20 p.c. au prix d'achat du sucre pour retrouver simplement son argent, sans faire aucun profit. Or, quand il paie son sucre 5c et le vend 5 1-8, 5 1-4c ou 5 1-2c il ajoute simplement 2 1-2, 5 ou 10 p.c. respectivement au prix d'achat. C'est-à-dire que, plus il vend de sucre, plus il perd d'argent.

Y a-t-il un motif quelconque qui oblige l'épicier à vendre du sucre à perte?

La raison alléguée est que le voisin vend son sucre à un prix de, et qu'il faut bien faire comme lui ou renchérir encore sur lui pour attirer la clientèle. Le voisin a tort et celui qui l'imité n'a pas raison.

Rien ne peut justifier un marchand de perdre sciemment de l'argent sur les marchandises qu'il vend.

Si donc, certains marchands se plaignent des résultats de leur commerce, ils peuvent faire leur "mea culpa".

Si les marchands de détail voulaient s'entendre, ils n'auraient pas besoin de vendre du sucre à perte, ni des marchandises de marque (proprietary) au paquet, à la boîte, etc., sans profit.

Les marchands en très grand nombre nous pourrions presque dire, tous, font partie d'une association mutuelle, d'une société de prévoyance quelconque. Ils savent les bienfaits de la mutualité; ils reconnaissent l'utilité de l'union et de

la force de l'association pour certaines choses et ils semblent ignorer le bien qu'ils pourraient tirer d'une association de marchands comme eux.

Les marchands peuvent et doivent s'entendre pour ne pas vendre des marchandises à perte; ils peuvent et doivent s'entendre pour exiger que les manufacturiers leur réservent un profit suffisant, légitime, sur les marchandises en paquets.

L'Association des Marchands Détailleurs du Canada, Incorporée, a cet objet en vue d'assurer aux marchands de justes profits, c'est aux marchands de seconder les efforts de cette Association et le mieux est d'en faire partie.

DELEGATION DE BIJOUTIERS
A OTTOWA

MM. W. K. McNaught, M.P.P.; Walter Barr et E. M. Trowern, de Toronto et le Col. Stewart, de Montréal, représentant le commerce de bijouterie, ont demandé à la fin de la semaine dernière, au Premier Ministre et au Ministre de l'Agriculture, à Ottawa que la Loi concernant la vente et les marques des objets fabriqués en or et en argent, soit amendée, de manière à empêcher l'importation d'objets faussement marqués. Ils ont également demandé que la Loi soit rendue plus précise et qu'aucune garantie ne soit accordée à moins que les objets à garantir n'en valent la peine au point de vue de leur valeur.

Les délégués des bijoutiers ont été satisfaits de la manière dont les Ministres les ont reçus.

PRUNEAUX

La Récolte en France.

M. Henri Jonas, chef de la maison Henri Jonas & Cie, a l'obligeance de nous communiquer les renseignements suivants qu'il a reçus de son correspondant à Bordeaux, relativement à la récolte des prunes d'ente en France.

Bordeaux, le 28 Sept. 1910.

Prunes d'Ente.—Les bons fruits commencent à peine à paraître. Malheureusement la récolte est, cette année, comme tous les ans, l'avions jamais vue tant en quantité qu'en qualité de fruits. Le peu de fruits qu'il y a est surtout en petites sortes de 90 à la livre à plus petit, ce qui fait que les quelques 50/55, 60/65, 70/75 sont très recherchés, parce qu'ils sont excessivement rares et, en plus de cela, il sont excessivement chers. Par suite de l'excès d'humidité que nous avons eu, ces fruits sont tachés soit par la grêle soit par les brouillards. En outre la marchandise est très mauvaise et très chère.

Il nous n'avons pas encore commencé les triages, car pour faire les bobans il faut écarter un pourcentage consi-

dérable de fruits par défaut de qualité, ce qui va encore augmenter le prix de revient.

Vu les prix actuels de la Californie nous ne pensons pas que l'article soit très intéressant pour votre région, cette année, néanmoins par un prochain courrier nous vous donnerons les cours pour de la marchandise potable et nous vous adresserons un échantillon de ce que nous pourrions livrer comme meilleurs fruits.

REMERCIEMENTS

Nous reproduisons d'autre part un article intitulé "Le Blé du Canada", qui intéressera certainement bon nombre de nos lecteurs.

Nous devons cet article publié par un journal de Paris, "L'Information", à l'obligeance de M. A. Poindron, le dévoué agent commercial du Canada à Paris, à qui nous adressons nos sincères remerciements.

LE BLE DU CANADA

Les gourmets estiment fort les pommes qui viennent du Canada, voire les pommes de France qui portent cette désignation exotique. Il est à craindre que, tôt ou tard, tôt, si le déficit de nos récoltes venait à se produire, nous ne devions estimer également le blé et peut-être les farines du Canada. Puisque, cette année, notre sol ne suffit pas à l'alimentation en pain de ses habitants et que, en dépit du droit de 7 francs, nous devons importer du blé étranger, force est bien de songer quelque peu aux pays qui peuvent et veulent contribuer à notre alimentation. La chose, comme on voit, son importance. Primum vivere, deinde philosophari, disait le proverbe antique que nous oserions traduire comme suit: La vie d'abord, la politique ensuite.

Six grands pays étrangers exportent du blé et des céréales: les Etats-Unis, l'Argentine, l'Australie, la Russie, les Indes orientales et le Canada. Jusqu'à une date récente, les Etats-Unis suffisaient, et au delà, à tous les besoins; mais leur population s'est accrue et avec elle s'est accrue l'armée des mangeurs de pain. Les grandes "prairies" de l'Ouest ne sont pas épuisées; les compagnies de chemin de fer possèdent encore d'immenses "tracts" de terres presque vierges qui ne demandent qu'à produire; le Texas et les deux Dakotas méritent toujours leur vieux surnom de greniers du globe. Une suite d'années médiocrement fécondes et, peut-être aussi, les campagnes des bulls de Chicago ont quelque peu amoindri le rôle des Etats-Unis dans l'approvisionnement en pain de l'Europe. Il faut des stocks considérables pour alimenter les 9 millions d'administrés de M. William Taft,

L'Empire russe compte, en Europe et en Asie, 130 millions de sujets; sa production serait à peine suffisante pour ses besoins indigènes, si les moujiks de l'Ukraine et les pauvres habitants de la Sibirie pouvaient se livrer au luxe de manger du pain de froment. Ce moment viendra, lorsque la prospérité nationale, conséquence d'un bon gouvernement, aura pénétré dans les derniers recoins de l'immense territoire.

L'Allemagne aussi exportait du blé et mangeait du seigle et de l'épeautre avant sa naissance à la vie industrielle. Les Indes anglaises sont logées à la même enseigne; mais leurs habitants préfèrent le riz au pain. Leur climat trop variable interdit de longues provisions. La récolte indienne est essentiellement instable.

Il reste donc trois pays auxquels, pendant un temps plus ou moins long, l'Europe pourra demander des provisions relativement régulières: l'Australie, l'Argentine et le Canada. Chacun de ces pays possède de 5 à 7 millions d'habitants dispersés sur un territoire pratiquement sans limites. Parmi eux, le rôle de l'Australie est incertain, tant en raison des variations climatiques que de l'arrêt de l'immigration. Bien que la sécheresse et les sauterelles menacent parfois les récoltes argentines, la grande république sud-américaine paraît avoir devant elle un superbe avenir agricole. Le Canada constituera certainement, pendant un demi-siècle encore, l'ultime ressource des mangeurs de pain d'Europe. Dans quelques décades, ses arpentés de glace, que raillait Voltaire, suffiront pour nourrir l'ancienne métropole.

Retournons pour nous en convaincre, un peu en arrière et consultons, au lieu des statistiques spéciales, forcément un peu tendancieuses, des organes de la minorité et de l'agriculture, les chiffres officiels du gouvernement d'Ottawa.

Au lendemain de sa constitution fédérative, le Dominion exportait pour 18 millions 788,000 francs de blé (1868); il avança à 31 millions en 1873, à près de 46 millions en 1874. La moyenne quinquennale s'éleva ensuite, de 1890 à 1905, aux chiffres suivants:

	Francs
1890-1895	22 776,679
1895-1900	43,026,427
1900-1904	77,855,202

Dans l'espace de quinze années, les exportations ont gagné plus de 55 millions de francs par année moyenne. Elles firent des pas de géant durant la deuxième moitié de l'administration de Sir Wilfrid Laurier:

	Francs
1905	63,791,726
1906	173,340,714
1907	105,047,789
1908	206,024,323
1909	247,961,901

Nous négligeons la baisse apparente de l'exercice fiscal 1907 — qui ne compte que neuf mois — pour nous rappeler uniquement le chiffre énorme de l'exercice 1909. En dix années, de 1900 à 1909, les exportations de blé montèrent de 16,844,650 bushels et 12 millions de dollars à 49,137,449 bushels et 48 millions de dollars ou près de 248 millions de francs. Pourquoi cette progression décennale de 300 o/o, de 30 o/o environ par an ne se maintiendrait-elle pas? La récente ouverture des fertiles prairies du Manitoba, de l'Alberta et du Saskatchewan autorise les plus beaux espoirs.

Rappelons, pour mémoire, qu'aux exportations de blé en grains ont été ajoutées, en 1909, des exportations de farines de blé relativement importantes: 1,738,038 barils, valant 7,991,413 dollars ou, le dollar étant compté au change approximatif de 5 fr. 15, 41,155,777 francs. Arrêté par notre forte muraille douanière, le blé canadien trouve rarement le chemin de nos minoteries; le droit de 7 francs par quintal en surélève le cours bien au-dessus de la parité de nos marchés indigènes. Voici quelle fut, en 1909, la destination des exportations canadiennes:

	Francs
Royaume-Uni	314,953,587
Belgique	12,454,899
Italie	6,513,941
France	4,692,036
Russie	3,788,524
Etats-Unis	3,103,704
Pays-Bas	2,629,796

Des quantités peu considérables furent envoyées en Allemagne, à Terre-Neuve et dans diverses régions tropicales. Nos achats de l'exercice 1909 présentèrent un caractère exceptionnel et dépassent tous les exercices précédents.

	Bushels	Francs
1906	68,836	309,252
1907	55,928	236,610
1908	47,679	246,379
1909	1,009,996	4,692,036

Une suite de récoltes mauvaises maintiendrait facilement et doublerait ces chiffres. Puisque la récolte de la campagne actuelle est fortement déficitaire — moins, cependant, à notre avis, que semblent l'indiquer des statistiques prématurées — nous ne tarderons guère à recourir aux provisions des fermiers de l'Ouest canadien. Assurant un échange fécond, également profitable aux deux parties intéressées, le récent traité franco-canadien aura ainsi un avantage indirect que n'avaient peut-être pas prévu ses négociateurs. Comme en matière de commerce international les marchandises sont payées en marchandises, les besoins alimentaires de notre population profiteront indirectement à diverses classes de producteurs-exportateurs. Il est utile d'avoir des amis qui, en temps

de disette, consentent à dresser la table, même si l'opération n'est pas gratuite.

Il fut fortement question, aux beaux jours du chamberlainisme britannique, de l'invasion du Royaume-Uni par les farines américaines et canadiennes. Là encore, le désir du bien poussa à l'exagération du mal. Les exportations de farines de blé s'en allèrent, en 1909, vers les destinations suivantes:

	Francs
Royaume-Uni	23,320,330
Terre-Neuve	6,311,361
Afrique anglaise	5,098,119
Antilles anglaises	1,646,110
Etats-Unis	1,230,500

La France ne consomme pas de farine canadienne.

CHAMBRE DE COMMERCE

La Chambre de Commerce du District de Montréal a eu une assemblée régulière mercredi le 12 courant; étaient présents:

MM. Ovila S. Perreault, Président; Fred. C. Larivière, 1er vice-président; Armand Chaput, 2e Vice-Président; Jos. Contant, C. H. Catelli, Hon. Alph. Desjardins, J. P. Mullarkey, Guillaume Boivin, A. N. Brodeur, W. U. Boivin, D. Masson, L. J. Loranger, C. R. Delongchamps, Ls. Jos. Tarte, A. C. C. Larivière, W. A. Wayland, J. Dagenais, S. D. Vallière, F. X. Billodeau, A. O. Chalfour, R. Bédard, A. A. Granger, Joseph Fortier, A. P. Frigon, Mendoza Langlois, Maurice Loranger, A. S. Lavallée, A. P. Simar, Alex. Dupuis, Dalbé Viau, Odilon Morency, T. G. Bertrand, A. Simard, Donat Brodeur, Alex. Macheras, A. Dumont, J. M. Wilson, Gaspard Deserres, C. Dufresne, Alex. Michaud, Louis Perron, Z. Filiartault, J. C. Glasson, Emile Rolland, Rémi Gohier, Eug. Tarte, J. N. Chevrier, J. C. G. Contant, L. de Roode, Montarville de La Bruère, Ed. Gariépy, de la Baie St-Paul; et F. Bourbonnière, C. R., Secrétaire.

Il a été donné lecture d'une lettre du sous-secrétaire de la Province annonçant que le terme d'office du délégué de la Chambre à la Corporation de l'Ecole Technique était expiré depuis le 14 juillet et demandant la nomination d'un représentant.

M. O. S. Perrault, président, quitte le fauteuil pour proposer la candidature de M. A. V. Roy, dans les termes suivants:

"Je suis heureux de proposer la nomination de Monsieur A. V. Roy, comme représentant de cette Chambre dans le bureau de direction de la corporation de l'Ecole Technique de Montréal.

"Les études remarquables de Monsieur Roy dans les écoles et les universités les plus renommées d'Europe, — la position éminente qu'il occupe dans l'industrie, — son dévouement bien connu à tout ce qui intéresse le progrès

éducatif et commercial de notre Province l'appellent au poste d'honneur que cette Chambre lui a déjà confié et qu'il a occupé avec tant de distinction et d'utilité et qu'elle le prie de vouloir bien accepter de nouveau.

"En accédant au désir unanime de cette Chambre, et je puis dire de la Commission et du Gouvernement de Québec, Monsieur Roy rendra un nouveau et très réel service à sa province et à la population ouvrière et industrielle du pays."

Quelques membres font remarquer que M. A. V. Roy ne vient plus aux séances de la Chambre et semble se désintéresser complètement de la Chambre de Commerce et la candidature de M. Fred. C. Larivière est proposée.

M. Fred. C. Larivière est au scrutin élu délégué de la Chambre de Commerce pour trois ans au Bureau de Direction de l'Ecole Technique de Montréal.

A une interpellation de M. Deslongchamps, représentant du "Devoir" demandant si M. Perrault avait parlé comme Président de la Chambre à Ottawa quand il exprima sa divergence de vues avec le dit journal, sur une question spéciale, M. Perrault fit la réponse suivante:

"La nouvelle publiée par un journal du soir de Montréal "Le Witness" que la Chambre de Commerce de Montréal m'avait délégué à Ottawa pour protester en son nom contre l'article du "Devoir" demandant aux Canadiens-français de patroniser tout spécialement des banques Canadiennes-Françaises, est erronée.

"Je suis allé à Ottawa, le 4 Octobre, pour affaires personnelles, et non comme représentant de la Chambre.

"Durant mon voyage j'ai rencontré un reporter du "Free Press"; il m'a demandé mon opinion sur l'article en question; je la lui ai donnée avec plaisir.

"Sauf cette partie de l'entrevue où l'on me fait dire qu'il m'importe peu qu'un homme n'ait aucune opinion politique quelconque, le "Free Press" a rapporté exactement mes déclarations. Elles expriment clairement, je crois, ma manière de voir sur cette question.

"Bien que l'article discuté ne soit pas signé par M. Bourassa lui-même, j'estime que, comme directeur du "Devoir", il doit porter la responsabilité des écrits qu'on y publie.

"Si ces écrits ne représentaient pas sa pensée et ses sentiments, je connais assez M. Bourassa pour croire qu'il ne leur permettrait pas la publication, ou qu'il les répudierait ouvertement et franchement, s'ils avaient échappé à son contrôle. Je n'ai rien vu de tel dans le "Devoir" et je ne crois pas avoir été en faute envers son directeur."

AVIS POSTAL

Le Directeur des Postes de Montréal porte à la connaissance des locataires de casiers à l'Hôtel des Postes qu'il

quemment des lettres sont envoyées à leur adresse de rue, et que, en dépit de ce fait, ils s'attendent à ce qu'elles soient placées dans leur casier, sans délai, tandis qu'elles doivent être remises là où elles sont adressées. Il est impossible qu'il ne se produise pas de retards dans de semblables cas, et il est dans l'intérêt de ceux qui reçoivent des lettres ainsi adressées de prévenir tous leurs correspondants de ne se servir exclusivement que de l'adresse du casier postal.

OCCASIONS D'AFFAIRES

Nos abonnés que pourraient intéresser les demandes de représentations, d'agence, de marchandises, etc., publiées dans "Le Prix Courant" n'auront qu'à nous faire connaître le numéro de l'occasion d'affaires qui les intéresse pour que nous leur adressions tous les renseignements complémentaires qui pourraient leur être utiles.

161.—Marchandises canadiennes.—Une maison d'exportation de Dunedin désire faire du commerce d'importation avec des maisons faisant affaires en Nouvelle-Zélande.

164.—Agence.—Une maison de Wellington, travaillant comme agents pour les commerçants, expéditeurs et marchands à commission, désire représenter des manufacturiers canadiens de machinerie.

165.—Chêne blanc et en quartiers, glu-cose liquide, bouteilles en verre, etc., etc. Un importateur de Wellington désire entrer en relations avec des manufacturiers canadiens des articles suivants: chêne blanc et en quartiers, glu-cose liquide, bouteilles en verre, chaises de son marché, alcool de bois à 62 pour cent preuve, acide acétique à 60 pour cent, acétate de soude, formaldéhyde.

166.—Conserves de pêches et d'abricots.—Une maison de Wellington désire se renseigner sur la possibilité d'introduire ces articles en concurrence aux mêmes articles de Californie—en boîtes de 2 livres.

167.—Agence.—Un marchand de cuir d'Auckland, ayant de l'expérience, aimant représenter une maison canadienne.

168.—Agence.—Un homme d'affaires de Gore, N. Z., qui a été acheteur canadien de laine et de peaux, aimerait augmenter ses affaires comme agent de maisons canadiennes.

169.—Peaux de veau.—Un exportateur de peaux de veau, de Te Aroha, aimerait créer un débouché au Canada.

170.—Véhicules, harnais, séparateurs, même, instruments agricoles, etc.—Une maison de Auckland, N. Z., ayant été porté jusqu'à présent d'Amérique des véhicules, des harnais, des séparateurs, même, des instruments agricoles, etc., etc., maintenant à une surtaxe de 11 pour cent, aimerait connaître les

noms de manufacturiers canadiens des articles ci-dessus—ainsi que les noms d'agents, expéditeurs de Montréal. La Banque de la Nouvelle Galles du Sud est donnée comme référence.

171.—Portes, châssis, cadres et fournitures de constructeurs.—Une compagnie d'entrepreneurs, de constructeurs de Auckland, N.Z., aimerait s'entendre avec des maisons canadiennes pour lui fournir les articles ci-dessus.

172.—Bois de rose, bois satiné et ébène.—Une maison de la province de Mysore, (Inde), désire connaître des acheteurs possibles au Canada, de bois de rose, bois satiné et ébène.

173.—Agents.—Une maison anglaise demande des agents de confiance au Canada pour la vente de bijouterie, diamants, pierres précieuses serties et non serties, montres, chaînes de montre, coutellerie, jumelles de théâtre, etc.

174.—Quincaillerie et marchandises sèches.—Une maison d'Australie désire tenir des marchandises canadiennes de quincaillerie, nouveautés, peintures, vernis, cordes et cordages ou tous autres articles achetés par les quincailliers et marchands de nouveautés.

175.—Blé.—Une maison de Paris (France) désire entrer en relations avec des exportateurs de blé d'hiver d'Ontario ou de l'Alberta.

176.—Articles tricotés.—Une maison de Terre-Neuve est disposée à recevoir des prix de marchandises tricotées.

177.—Confections.—Une maison de Terre-Neuve est disposée à acheter des confections.

178.—Effets d'habillement pour dames, cols, manchettes, etc.—Une maison de Terre-Neuve désire acheter des effets d'habillement pour dames, des cols et manchettes, des rubans et toutes sortes d'articles de fantaisie.

179.—Pommes.—Une maison de Terre-Neuve est disposée à faire des achats de pommes.

180.—Machine nettoyant par le vide.—Une maison de Londres, fabriquant des machines nettoyant par le vide, désire entrer en relations avec des importateurs canadiens.

181.—Stock roulant de chemins de fer.—Une maison du nord de l'Angleterre, manufacturant du stock roulant de chemins de fer, désire entrer en relations avec une maison canadienne de premier ordre disposée à la représenter.

182.—Agents.—Une maison de Sheffield manufacturant des scies circulaires, à main, à refendre, à greffer, des limes et râpes, des outils en acier pour machines à vapeur, mines, carrières, constructions, des graisseurs automatiques, etc., demande des agents de confiance au Canada.

183.—Boîtes à échantillons brevetées.—Une maison de Londres, manufacturant des boîtes brevetées pour l'expédition des échantillons et n'exigeant ni

sacs, ni papier, ni ficelle, désire céder ses droits de brevet au Canada.

184.—Huile, suif, résine, etc.—Une maison de Liverpool désire entrer en relations avec des importateurs canadiens d'huile de palme, d'huile de coton, d'huile de lin, d'huile de fève soya, de suif, de résine et de produits similaires.

185.—Suif, huile de poisson, etc.—Une maison d'Angleterre demande les noms d'exportateurs canadiens de suif, huile de poisson et produits similaires.

186.—Une maison de Londres manufacturant toutes sortes de produits chimiques pour chimistes, boulangers et pâtisseries, épiciers, fabricants d'eaux gazeuses, raffineurs de sucre, empaqueteurs de spécialités alimentaires, fabricants de peintures et vernis, essayeurs de minéraux, etc., désire étendre ses relations d'affaires au Canada. Un membre de cette société est maintenant au Canada.

187.—Matières premières pour les industries de la peinture, des vernis, du papier, de l'encre d'imprimerie et des produits chimiques.

—Une maison de Londres, faisant le commerce des marchandises ci-dessus, désire communiquer avec des acheteurs canadiens.

188.—Agents.—Une maison du centre de l'Angleterre, fabriquant des coffres forts à l'épreuve du feu, demande des agents de confiance au Canada.

189.—Agents.—Une maison de nouveautés de Manchester demande des agents énergiques dans les provinces maritimes ainsi qu'à Edmonton, Vancouver et Victoria, C.A.

190.—Agent.—Un correspondant de Bristol aimerait communiquer avec des épiciers en gros du Canada, ayant besoin d'un agent en Grande-Bretagne pour acheter du thé, du café et d'autres spécialités d'épicerie.

191.—Déchets de coton et de toile et chiffons.—Une maison de Londres, faisant le commerce des déchets de coton et de drap neuf et de chiffons, aimerait entrer en relations avec des fabricants de papier du Canada désirent faire des achats.

192.—Mica.—Un correspondant de France demande des noms d'exportateurs canadiens de mica et d'autres minéraux.

193.—Agents.—Une très ancienne maison de Bristol, exportant du vin de Porto, demande des agents à Montréal, Winnipeg et Victoria.

194.—Agents.—Une maison de Londres manufacturant des blouses de femmes, en dentelle, soie et flanelle et des robes de chambre dans tous les tissus, demande des agents résidant au Canada.

L'annonce représente la vapeur qui actionne la machinerie, montez la vapeur. La publicité est le lubrifiant des affaires, ne ménagez pas l'huile. La publicité est le réveil-matin des affaires, sonnez le réveil.

COMPAGNIES INCORPORÉES

Province de Québec

Des lettres patentes ont été accordées par le Lieutenant-Gouverneur de la Province de Québec, Incorporant :

Hamilton & Blout, Limited, marchandises sèches, Montréal. Capital-actions \$20,000.

La Compagnie de Farines, Grains, Provisions, Limitée, Fraserville. Capital-actions, \$49,500.

NOUVELLES CHARTES

La "Gazette du Canada" du 8 octobre publie les nouvelles chartes accordées sous le sceau du Secrétaire d'État du Canada. Voici celles qui concernent les compagnies ayant leur principale place d'affaires dans la Province de Québec.

The Grimm Manufacturing Company, Limited, Montréal. Capital-actions \$150,000.

Farand & Delorme, Limitée, chaudronniers, Montréal. Capital-actions \$100,000.

L'INDUSTRIE DE LA FABRICATION DES BOUTEILLES.

Y compris les jarres et autres récipients en verre à large col, la production totale des manufactures de bouteilles en verre des Etats-Unis s'élève à un billion et demi de bouteilles par an—presque vingt bouteilles par homme, femme et enfant de la république. Les bouteilles sont employées à de très nombreux usages. Elles servent à contenir des conserves de fruits, des eaux minérales, de la bière, du whisky, du vin, des médicaments et des liniments. Elles sont indispensables.

C'est sous forme de bouteilles que le verre a été employé pour la première fois. Sur les monuments égyptiens sont représentés des souffleurs de verre qui travaillaient avant que les pyramides fussent construites. C'est un fait remarquable qu'il y a eu des progrès dans l'art de la fabrication des bouteilles, depuis cette époque reculée jusqu'à une époque relativement récente, alors qu'une machine ingénieuse révolutionna cette industrie.

Il y a une grande différence entre l'art de l'ancien souffleur de verre et l'art moderne où une machine produit des bouteilles parfaites, à raison de dix par minute. La bouteille finie, faite à la machine, est meilleure que celle faite à la main. Ceux qui emploient des bouteilles préfèrent la première parce que, disent-ils, elle est plus solide, son contenu et son épaisseur sont plus uniformes.

La machine à fabriquer les bouteilles a été créée par nécessité. Un manufacturier de verre français excédé de conflits entre ses ouvriers et lui, ferma son établissement. Puis il se mit au travail, essayant d'inventer une machine qui remplacerait ses souffleurs de verre. Il lui

fallut de nombreux mois pour faire installer ses machines et reprendre l'ouvrage. Cette machine fut le précurseur de la machine américaine, qui se rapproche tellement de la main d'œuvre humaine qu'elle peut faire son travail mieux que des hommes et produire à quarante cents le cent des bouteilles qui coûtaient soixante-dix cents quand elles étaient faites à la main.

On a cru longtemps que la fabrication des bouteilles était la seule branche de l'industrie du verre, où l'on ne pouvait employer que le travail manuel. L'introduction de la machinerie à faire les bouteilles renversa cette théorie; quand un manufacturier énumère les avantages de la bouteille faite à la machine sur la bouteille faite à la main et ajoute que la casse parmi ces dernières était de 30 pour mille, tandis qu'elle n'est que de trois pour mille, dans les premières, il prononce un argument convaincant contre l'ancienne méthode de fabrication.

Un des grands avantages de la nouvelle méthode c'est qu'elle a presque complètement supprimé les maladies pulmonaires, si fréquentes chez les souffleurs de verre. Le passage du tube de souffleur de lèvres en lèvres propageait la contagion, et le taux élevé des décès parmi les souffleurs de verre était attribué davantage à ce fait qu'à tout autre cause. Dans les machines, l'air comprimé fait l'ouvrage demandé autrefois aux poumons de l'homme, et les taux des maladies et des décès ont diminué depuis l'introduction de ces machines. Plus de vingt-cinq manufactures aux Etats-Unis fabriquent maintenant des bouteilles à la machine.

L'exploitation de la machinerie à fabriquer les bouteilles est un exemple de la manière dont un nouvel appareil mécanique peut venir en aide à un autre. Une machine complète à fabriquer les bouteilles pèse seize tonnes environ. Le commis-voyageur ne peut donc pas en emporter une avec lui dans sa tournée. Il a donc recours aux services du cinématographe; une série de pellicules montre le procédé complet à partir de l'assemblage et du montage de la machine jusqu'au finissage des bouteilles. Avec ces pellicules en mains, le voyageur de commerce peut aller dans n'importe quelle ville où il y a un cinématographe et démontrer les merveilles du soufflage du verre à la machine.

Il existe un grand nombre de formes de bouteilles; on en voit tous les ans de nouvelles. Pour le manufacturier, il n'y a que quelques grandes classes qui sont les suivantes: fioles et bouteilles pour prescriptions, bouteilles à bière et à eaux minérales, bouteilles à médicaments brevetés, flacons et bouteilles à liquides divers, jarres à fruits et autres.

Les livres des fabriquant de bouteilles indiquent que la production aux Etats-Unis des bouteilles à remèdes brevetés

s'élève à près de 300,000,000 par an, tandis que les bouteilles de prescriptions remplies par les pharmaciens peuvent être deux fois plus nombreuses. Bien entendu, il n'y a pas de moyen facile pour évaluer le nombre de bouteilles remplies par des prescriptions, car un certain nombre de ces bouteilles reviennent plusieurs fois à la pharmacie, avant de finir leur carrière. En Europe, le prix de la bouteille est toujours ajouté à celui de la prescription, de sorte que le plus grand nombre d'entre elles reviennent à la pharmacie.

La fabrication des bouteilles est presque une science exacte maintenant. Les instructions pour la fabrication d'un verre d'une certaine couleur ont l'exactitude d'une prescription de médecin. Le verre fondu, prêt à être converti en bouteilles, est contenu dans de grands bassins longs de soixante-quinze pieds, larges de six pieds et profonds de cinq pieds.

Les fours situés en dessous sont du bord chauffés par la flamme d'une bougie, puis par une lampe à pétrole et par des flammes à chaleur graduée jusqu'à ce qu'on arrive au rouge blanc du métal fondu. On laisse la bouteille finie passer par des températures décroissantes, jusqu'à ce qu'elle soit modérément froide.

On s'est livré à des études pour déterminer la couleur de verre ayant le meilleur effet sur les liquides contenus dans les bouteilles. Pour la bière, on a constaté que la couleur brun rougeâtre foncée est la meilleure, tandis que la couleur de la bouteille de champagne n'est pas une bonne protection pour la meilleure bière.

Le vert et le bleu sont de médiocres protecteurs. La bouteille à fond rond est très ancienne et fut d'abord le produit de l'ignorance—on ne savait pas les faire autrement. Mais l'expérience moderne a enseigné que pour les liquides carbonatés, ce sont les meilleures bouteilles, car elles sont toujours couchées; les bouchons restent ainsi mouillés, ce qui empêche leur retrécissement et une déperdition de gaz.

Pendant des années on s'est constamment efforcé de perfectionner une bouteille ne pouvant pas être remplie à nouveau, et le bureau des brevets a reçu une quantité de demandes de brevets pour de semblables bouteilles. On se figurait partout qu'une fortune attendait l'inventeur d'une bouteille de ce genre. Cela aurait pu être vrai, il y a quelques années, mais ne l'est plus aujourd'hui. La loi contre l'étiquetage faux empêche la fraude consistant à remplir des bouteilles vidées. Il a été accordé des centaines de brevets de bouteilles impossibles à remplir après qu'elles ont été vidées. Quelques-uns de ces brevets répondent parfaitement à l'intention de l'inventeur, mais leur prix est prohibitif.

Une bouteille qui promet de devenir populaire est celle destinée à contenir du

poison. Elle est garantie empêcher les gens de prendre du poison par erreur. Cette bouteille est munie de nombreuses petites aspérités aiguës, comme les épines d'un cactus; si on la manie avec attention, tout va bien. Mais la personne qui la saisit dans l'obscurité ou à moitié endormie, sera avertie par la douleur qu'elle a pris la mauvaise bouteille.

La collection des bouteilles est devenue un passe-temps intéressant pour bien des personnes, et celle qui fait des recherches en remontant à l'époque du commencement de l'industrie de la fabrication des bouteilles, peut trouver des milliers de spécimens intéressants de l'art des souffleurs de verre. La manie de cette collection est très répandue en Europe, et s'est propagée jusqu'en Amérique. Il existe des collections remarquables de bouteilles dans les musées de ce pays.

Une industrie se rattachant à la fabrication des bouteilles est celle des verres de lampe. On doit leur découverte à la turbulence d'un petit enfant. Un pauvre mécanicien suisse avait inventé une nouvelle lampe à pétrole. Il avait arrangé la mèche de manière que l'oxygène pût arriver à la flamme de l'intérieur aussi bien que de l'extérieur. La lampe brûlait bien et donnait satisfaction.

Mais un jour un enfant jouant avec cette lampe plaça par-dessus une bouteille à large col, dont le fond avait été brisé.

Aussitôt l'intensité de l'éclairage fut multipliée. Dès ce moment, le verre de lampe était trouvé. Les ampoules électriques touchent aussi de près aux bouteilles, mais leur fabrication forme une industrie entièrement à part.

LA FARINE DE GRAINE DE COTONNIER

Pendant qu'on discute sur la rareté des aliments et qu'on se demande comment les générations futures pourvoient à leurs besoins, un homme de génie du Sud de l'Amérique a découvert que la graine de cotonnier peut être convertie en farine et fournir un des articles ordinaires les plus nourrissants et les plus délicieux pour la table.

Il existe encore des hommes qui ont été traduits devant les tribunaux pour avoir laissé des amas de graine de coton près des établissements d'égrenage ou dans leurs environs, à la portée du bétail, de mules et de chevaux, qui sont morts d'avoir mangé de ces graines.

Dans presque tous les états de l'extrême sud de l'Amérique, des lois ont été adoptées, il y a quarante ou cinquante ans, déclarant délit l'acte de laisser de la graine de coton dans des endroits accessibles aux animaux. Il n'y a qu'un an environ qu'on a abandonné la pratique d'étendre sur les champs de la graine de coton comme fertilisant.

Avec la propagation des connaissances scientifiques, grâce aux enseignements des collèges d'agriculture et de nombreuses stations expérimentales, les méthodes qui semblaient autrefois faire partie d'une bonne exploitation fermière, ont été prises de côté.

Le planteur qui avait à sa disposition de la graine de coton, trouvait plus profitable de l'employer comme fertilisant que d'acheter un des nombreux fertilisants du marché. Il était plus commode pour lui d'atteler un chariot et d'aller chercher à l'établissement d'égrenage, la graine de coton fertilisante.

Les résultats étaient tout aussi bons, car il y a peu de substances aussi riches en matières nutritives pour les plantes. Mais on apprit peu à peu que les fermiers de l'Est et du Nord-Ouest, du Danemark, de la Hollande et de la Grande-Bretagne payaient un prix généreux pour la graine de coton qui leur servait à engraisser leurs animaux de boucherie et, pendant les deux dernières décades, le Sud de l'Amérique en a vendu des centaines de milliers de tonnes aux fermiers de ce pays et d'Europe, et acheté dans le Nord-Ouest des Etats-Unis du grain et du foin pour nourrir ses chevaux et ses mulets.

Il paraît maintenant que la graine de coton peut contribuer au menu de toutes les familles. La production annuelle de graine de coton est d'environ 6,000,000 de tonnes, d'une valeur de \$75,000,000 à \$90,000,000 en chiffres ronds.

Cette graine entre dans presque tous les produits imaginables, dans l'huile à salade, dans la peinture qui sert à peindre les maisons. Elle entre dans le beurre qu'elle rend plus jaune que ne le fait l'herbe. Elle entre dans l'oléomargarine. Le saindoux ne provenant pas des pores, est fait avec de la graine de coton. Avec celle-ci on fait aussi de la crème à la glace. Avec les filaments et les tiges du cotonnier, on obtient de nombreux produits. Presque tous les tissus portés par la race humaine contiennent de la filasse de coton; avec les autres parties de la plante, on fait du papier et du carton.

La valeur d'un aliment réside dans la protéine et les corps gras qu'il contient. La farine de blé contient 10.60 pour cent de protéine et 10.5 pour cent de corps gras; la farine de maïs, 9.17 pour cent de protéine et 1.9 pour cent de corps gras; les bons oeufs frais, 13.4 pour cent de protéine et 10.5 pour cent de corps gras; le bifteck contient en moyenne 19.5 pour cent de protéine et 0.4 pour cent de corps gras; la farine d'avoine 11.8 pour cent de protéine et 5 pour cent de corps gras.

Tous ces aliments sont bons, substantiels et sont employés journellement dans la nourriture. Depuis très longtemps ils forment la base de l'alimentation des travailleurs sous tous les climats. Comparée à ces substances, la farine de graine

de coton semble être l'aliment le plus riche et le plus fort qui ait encore attiré l'attention de l'homme. Elle contient 53.9 pour cent de protéine et 7.17 pour cent de corps gras. Au premier abord, elle semble trop riche. Cependant, le colonel Allison dont la famille emploie la farine de graine de coton depuis une vingtaine d'années, dit que les meilleurs effets résultent de l'emploi de cette farine dans l'alimentation journalière. Elle est des plus agréables au goût, et ceux qui s'en servent arrivent à l'aimer de plus en plus. Elle plaît en général aux hommes et aux femmes, donne la force et la santé et maintient ceux qui l'aiment en bon état de corps et d'esprit.

Un des meilleurs usages de cette farine est la confection du pain brun Boston à la vapeur. Cet article fait avec cette farine est toujours parfait; il n'a jamais le goût amer que l'on trouve quelquefois à ce pain et est toujours agréable au goût.

Un autre genre de pain convenant à la couleur de la nouvelle farine est le pain Graham ordinaire. Il n'est pas aussi léger que le pain de blé ordinaire; mais il a une belle couleur jaune et est très agréable au goût. Les gâteaux aux fruits faits avec de la farine de graine de coton ressemblent exactement à ceux faits avec de la farine de blé, et leur effet sur la digestion est aussi mauvais. La qualité de ce genre de pâtisserie dépend de la quantité de fruits, de la variété et du genre d'épices qui y entrent.

Les partisans de la viande comme nourriture devraient s'intéresser spécialement à la farine de graine de coton; car elle contient en moyenne deux fois autant de protéine que n'importe quelle viande et probablement quatre fois autant que le blé. Ainsi la nouvelle farine de blé entier est un aliment qui forme les muscles, donne de la force à l'homme qui fait des travaux manuels ainsi qu'à celui qui travaille de tête.

L'avantage d'un produit alimentaire ordinaire, qui coûte beaucoup moins que tout autre actuellement en usage, est indubitable. Il y a 39 livres de protéine de plus dans 100 livres de farine de graine de coton que dans le même poids de farine de blé. C'est une faible proportion. En outre, la première achetée au moulin coûte 25 pour cent de moins au consommateur.

La nouvelle farine fournit les parties alimentaires recherchées dans la viande et ses produits, de sorte qu'elle représente une économie de plus.

C'EST UN FAIT ACQUIRÉ
que dans la vie pratique des affaires,
les annonces insérées dans un bon
journal de la partie, rapportent.
Faites un essai dans le "Prix Courant"
et vous serez satisfait.

Epicerie, Provisions, Vins et Liqueurs.

REVUE DES MARCHÉS

COMMERCE

Les affaires sont bonnes; on signale dans le commerce de gros et dans toutes les lignes un fort mouvement d'affaires. Les paiements sont très satisfaisants. Bien que, dans l'ensemble les récoltes aient été moins fortes que l'an dernier, elles sont cependant bonnes, surtout dans notre province où la culture n'a pas à se plaindre cette année.

Dans ces conditions on s'attend à ce que le commerce de l'automne et de l'hiver sera bon.

FINANCES

Le ton du marché aux valeurs s'est amélioré, la plupart de celles sur lesquelles il y a eu des transactions sont cotées plus haut que la semaine dernière. Il manque peut-être encore un peu d'activité à la bourse de Montréal, mais quelques valeurs changent assez facilement de mains. Hier la bourse de New York était fermée, fête de Christophe Colomb,—et notre marché a été calme, beaucoup de spéculateurs se tenant sur la réserve quand New York n'a pas de bourse.

Voici les différences survenues depuis notre dernière revue:

Gains—C. P. R. (ancien), 1; Duluth Superior, 1; Soo (com.), 1-8; Detroit United, 1-4; Illinois Traction (préf.), 1; Northern Ohio, 1; Porto Rico Ry., 1-2; Québec Ry. (com.), 1-2; Toronto Rys., 1-2; Twin City Rapid Transit (com.), 7-8; Bell Telephone, 1; Mackay (com.), 4; Mackay (préf.), 2; Ottawa L. & P., 4; Rio de Janeiro L. & P., 2-3-8; B. C. Packers (préf.), A, 7-8; Black Lake Asbestos (com.), 3-4; Dom. Coal (préf.), 5-1-4; Dom. Textile (préf.), 1-2; International Coal (com.), 3; Lake of the Woods (com.), 1-4; Laurentide Pulp (com.), 7; Nova Scotia Steel (com.), 1; Ogilvie Flour Mills (préf.), 1-2.

Pertes.—Halifax Electric Transit, 1-2; Winnipeg Electric Ry., 1-3-4; Mexican L. & P. (com.), 1; Montreal L. H. & P., 2-1-4; B. C. Packers (préf.) B., 1-2; Can. Cement (com.), 1; Dom. Steel & Coal Corporation, 3-4; Montreal Steel Works (com.), 2; Shawinigan W. & P., 1-1-4.

Nous donnons la cote de la dernière transaction pour chacune des valeurs ci-après:

Chemins de fer

Can. Pac. Ry.	195½
Can. Pac. Ry. (nouveau)	190¾
Can. Pac. Ry. (rights)	9½

Duluth S. S. & A. Ry. (com.)	14½
Duluth S. S. & A. Ry. (préf.)	28¾
Duluth Superior	81½
Minn. St. Paul and Soo (com.)	132¾
Minn. St. Paul and Soo (préf.)	152
Minn. St. Paul and Soo (rights)	7¾

Tramways

Detroit United Railway	57
Halifax Electric Transit	128
Hamilton Electric Railway	92
Havana Electric Railway (com.)	93½
Havana Electric Railway (préf.)	93½
Illinois Traction (préf.)	90
Montreal Street Railway	238
Northern Ohio	39
Porto Rico Railway	51½
Quebec Railway (com.)	48
Quebec Railway (préf.)	120
Sao Paulo (com.)	148¾
Sao Paulo (préf.)	137
St. John Railway	100¼
Toledo	8
Toronto Railways	123
Tri-City (com.)	87¾
Tri-City (préf.)	90
Trinidad Railway	75¼
Twin City Rapid Transit (com.)	113¾
Twin City Rapid Transit (préf.)	86
West India Electric (com.)	70
Winnipeg Electric Street Railway (com.)	193
Winnipeg Electric Ry. (préf.)	116

Télégraphes, Etc.

Bell Telephone	145
Mackay (com.)	94
Mackay (préf.)	78
Montreal Telegraph	150

Divers

Can. North West Land	95
Mexican L. & P. (com.)	88
Montreal L. H. & P.	142½
Montreal Loan & Mortgage	145
Ottawa L. and P.	116
Richelleu and Ontario Nva.	92½
Rio de Janeiro L. and P.	104¾
Windsor Hotel	110

Valeurs Industrielles

Amalgamated Asbestos (com.)	10
Amalgamated Asbestos (préf.)	50
Auto Ry. Signal	50
B. C. Packers (com.)	180
B. C. Packers (préf.) A.	86
B. C. Packers (préf.) B.	92
Black Lake Asbestos (com.)	19
Black Lake Asbestos (préf.)	50
Canada Cement (com.)	18
Canada Cement (préf.)	83
Canadian Car Foundry (com.)	60
Canadian Car Foundry (préf.)	102
Canadian Converters	40
Canadian General Electric	105¾
Canada Rubber (com.)	92½
Canadian Rubber (préf.)	102½
Dom. Coal (com.)	63¼
Dom. Coal (préf.)	115
Dom. Iron and Steel (com.)	58¾
Dom. Iron and Steel (préf.)	103
Dom. Steel and Coal Corporation	62
Dom. Textile (com.)	63
Dom. Textile (préf.)	98½
Granby	92½
International Coal (com.)	72
International Coal (préf.)	85
I. P. Cement	162

Lake of the Woods (com.)	128½
Lake of the Woods (préf.)	124
Laurentide Pulp (com.)	155
Laurentide Pulp (préf.)	144
Laurentide Rights	90
Magdalen Island (com.)	31¼
Magdalen Island (préf.)	5
Montreal Coal	90
Montreal Cotton	136
Montreal Gas	150
Montreal Steel Works (com.)	115
Montreal Steel Works (préf.)	115½
Montreal Steel Works, rights	7
Nova Scotia Steel (com.)	84
Nova Scotia Steel (préf.)	122
Ogilvie Flour Mills (com.)	127
Ogilvie Flour Mills (préf.)	125½
Penmans (com.)	60
Penmans (préf.)	85
Shawinigan W. & P.	105¾
Shawinigan W. & P. Rights	60¾

Bons et obligations

Bell Telephone	103
Black Lake Asbestos	77½
Cable	87¼
Can. Car Foundry	102½
Canada Cement	97¾
Canadian Converters	85¼
Canadian Rubber	97
Col. Cotton	98¾
Detroit United	99¼
Dominion Textile, D.	96
Dominion Textile, C.	96
Dominion Textile, B.	99½
Dominion Textile, A.	97
Dominion Coal	101¾
Dominion Cotton	102
Dominion Iron and Steel	96
Halifax Traction	100
Havana Electric	86
Intercolonial Coal	85
Keewatin Mills	102
Lake of the Woods	112
Laurentide Pulp	110
Magdalen Islands	94
Mexican L. & P.	88½
Mexican Electric Light Co.	88
Montreal Harbour, 5 p. c.	102
Montreal L. H. and P.	100
Montreal L. H. and P. 4-1-2 p. c.	99½
Montreal Steel Works	105
Montreal Street Railway	101
Montreal Warehousing	92¾
Nova Scotia Steel	110¼
Nova Scotia Cons.	109
Ogilvie	113
Ogilvie B.	112
Penmans	91
Porto Rico Railways	85
Price Bros.	103
Quebec Railways	83¾
Rio de Janeiro L. and P.	97
Sao Paulo	99¾
St. John Railway	101¾
Toronto Radial	100½
West India Electric	90
Windsor Hotel	96½
Winnipeg Electric Street Railway	104

Une sorte de brouillard plane sur les phrases longues, embrouillées. Employez les mots comme s'ils étaient de l'argent — suffisamment, mais pas plus. Chaque mot a sa valeur spécifique.

REVUE GÉNÉRALE

EPICERIE

Les affaires sont très bonnes et les paiements satisfaisants. Le café est en augmentation au Brésil; sur place leurs prix ont été haussés de 2 1-2c. par livre qui vend les cafés verts de 15c. à 18c. et les cafés grillés, de 17 1-2c. à 20c. la livre. Pour les autres changements de prix, voir les paragraphes suivants: sucres, légumes secs, fruits secs, conserves de fruits, conserves de poissons, lards et jambons, produits chimiques et drogues balais.

SUCRES

Une baisse de 10c a été déclarée le 11 octobre à 9 heures 20 a. m.

Nous cotons:

Extra granulé	sac	4.85
Extra granulé	baril	4.90
Extra granulé	1-2 baril	5.05
Extra granulé, balle 5 x 20		4.95
Extra ground	baril	5.30
Extra ground	bte 50 lbs.	5.50
Extra ground	1-2 bte 25 lbs.	5.70
No 1 Yellow	baril	4.50
No 1 Yellow	sac	4.45
No 2 Yellow	baril	4.60
No 3 Yellow	baril	4.70
Powdered	baril	5.10
Powdered	bte 50 lbs	5.30
Paris Lumps	bte	5.65
Paris Lumps	1-2 bte 50 lbs	5.75
Paris Lumps	1-2 bte 25 lbs	5.95
Crystal Diamond	baril	5.55
Crystal Diamond, bte 100 lbs.		5.65
Crystal Diamond, 1/2 bte, 50 lbs.		5.75
Crystal Diamond, 1/4 bte, 50 lbs.		5.95
Crystal Diamond, carton 3 nos.		0.37 1/2
Crystal Diamond, Domino, carton, 5 lbs.		0.40
Sucres bruts cristallisés		3.90 4.50
Sucres bruts non cristallisés		3.75 4.10

Ces prix s'entendent au magasin du vendeur à Montréal.

MELASSES

La demande est simplement passable.

Nous cotons:

	Le gal		
Barbade, choix, tonne	0.30	0.31	0.33
Barbade, tierce et crt.	0.33	0.35	0.36
Barbade, demi crt.	0.35	0.36	0.38
Mélasse fancy, tonne.	0.35	0.36	0.36
Mélasse fancy, tierce et quart	0.38	0.39	0.39
Mélasse fancy, demi-quart	0.40	0.41	0.41

Les prix s'entendent: 1ère colonne, pour territoire ouvert; 2e colonne, pour territoire combiné; 3e colonne, pour Montréal et ses environs.

GLUCOSE

Nous cotons aux 100 livres:

En quarts	3.15
En demi-quarts	3.40
En barils (kegs)	3.65

VINAIGRE

Nous cotons, prix nets:

Bollman, cruches paillées, 4 gall imp.	0.00	2.20
Domestique, triple, cruches paillées, 4 gal., imp. cruche	0.00	1.40
12 grains	0.00	0.17
12 grains	0.00	0.19
12 grains (proof)	0.00	0.22

THÉS

Il y a une très bonne demande pour les thés verts de Chine et du Japon. Les thés noirs de Ceylan sont en assez forte demande, mais la demande est surtout très bonne pour les thés noirs de Ceylan à bon marché.

EPICES PURES, GRAINES ET SEL

Epices

Très bonne demande.

Nous cotons:

Alspice, moulu	lb	0.15	0.18
Anis	"	0.12	0.15
Canary Seed	"	0.04	0.05
Cannelle, moulu	"	0.20	0.24
Cannelle en mottes	"	0.18	0.22
Clous de girofle moulus	"	0.20	0.25
Clous de girofle entiers	"	0.20	0.30
Crème de tartre	"	0.23	0.32
Gingembre moulu	"	0.20	0.30
Gingembre en racine	"	0.20	0.24
Graine de lin non moulue	"	0.04 1/2	0.05 1/2
Graine de lin moulue	"	0.06	0.08
Graine de chanvre	"	0.05	0.06
Maïs moulu	"	0.75	1.00
Mixed Spices moulues	"	0.18	0.22
Muscade	"	0.35	0.50
Muscade moulu	"	0.40	0.60
Piments (clous ronds)	"	0.10	0.12 1/2
Pimento (poudre Jamaïque)	"	0.08	0.10
Poivre blanc rond	"	0.21	0.24
Poivre blanc moulu	"	0.23	0.27
Poivre noir rond	"	0.15	0.16
Poivre noir moulu	"	0.16	0.20
Poivre de Cayenne pur	"	0.21	0.25
Whole Pickle spice	"	0.16	0.20
Sel fin, quart, 3 lbs.		2.95	3.05
Sel fin, quart, 5 lbs.		0.00	2.95
Sel fin, quart, 7 lbs.		2.80	2.85
Sel fin, quart, 10 lbs		0.00	2.75
Sel fin, quart, 20 lbs.		0.00	2.75
Sel fin, 1/4 sac, 56 lbs.		0.00	0.40
Sel fin, sac, 2 cwts.		0.00	1.40
Sel fin en quart de 280 lbs.::			
Ordinary fine		0.00	1.80
Fine		0.00	2.05
Dairy		0.00	3.15
Cheese		0.00	2.45
Sel gros, sac		0.60	0.65

ORGE

Nous cotons:

Orge mondé (pot)	sac	0.00	2.15
Orge mondé (pot)	baril	0.00	4.50
Orge mondé (pot)	lb	0.00	0.03 1/2
Orge perlé (pearl)	sac	0.00	3.50
Orge perlé (pearl)	lb.	0.00	0.04

LEGUMES SECS

Il y a une bonne demande pour les fèves blanches qui sont en baisse de 1-4c.

Nous cotons:

Fèves de Lima de Cal. la lb.	0.08	0.08 1/2	
Fèves blanches, Can. minot	0.00	2.40	
Fèves blanches, Can. moins d'un sac	0.03 1/2	0.03 3/4	
Fèves jaunes minot	2.00	2.10	
Flageolets (haricots), sac de 220 lbs	0.00	0.10	
Flageolets (haricots), moins d'un sac	0.00	0.12	
Lentilles, par sac	0.00	0.06	
Lentilles, moins d'un sac, lb.	0.00	0.08	
Pois verts No 1	la lb.	0.04	0.05
Pois à soupe No 1, jaunes le minot	1.20	1.25	
Pois à soupe No 1, jaunes, moins d'un minot	0.00	0.02 3/4	
Blé d'Inde à soupe, cassé, sac	0.00	2.40	
Blé d'Inde à soupe, cassé, lb.	0.00	0.03	
Pois fendus	sac	0.00	2.90
Pois fendus, moins d'un sac, lb.	0.00	0.03 1/2	

FARINES ET PATES ALIMENTAIRES

Très bonne demande.

Nous cotons:

Farine patente hongroise, qt.	0.00	6.60	
Farine patente hongroise, 1/2 qt.	0.00	3.50	
Farine patente hongroise, sac	2.85	3.25	
Farine patente hongroise 1/2 sac	0.00	1.65	
Farine patente, 24 1/2 lb.	0.85	0.87 1/2	
Farine patente	14 lbs.	0.48	0.50
Farine patente	7 lbs.	0.25	0.26
Farine straight rollers, qt.	0.00	5.75	
Farine straight rollers, sac	0.00	2.75	
Farine à pâtis. Océan, qt.	0.00	6.25	

Farine à pâtis. Océan, 1/4 qt.	0.00	3.25	
Farine d'avoine granulée, sac	0.00	2.80	
Far. d'avoine Standard, sac	0.00	2.80	
Farine d'avoine fine	sac	0.00	2.80
Farine d'avoine roulée, brl.	0.00	5.26	
Farine d'avoine rousse, sac	0.00	2.45	
Farine d'avoine roulée, pochette de 6 livres	0.23	0.27	
Farine de sarrasin	sac	0.00	2.50
Far. de blé d'Inde jaune, sac	0.00	2.40	
Far. de blé d'Inde jaune, brl.	0.00	4.90	
Banner Saxon et Quaker Oats, et Ogilvie, caisse	0.00	3.95	
Dito, doz.	0.00	2.60	
Cream of wheat	cse	0.00	5.75
Cream of wheat	doz.	0.00	3.00
Fécule de pommes de terre, pqts de 1 lb.	0.00	1.35	
Vermicelle, macaroni et spaghetti Canadiens			
En vrac	lb	0.04	0.06
En paquets de 1 lb.		0.06	0.06 1/2
Boîtes de 4 lbs.	bte	0.17 1/2	0.20
Boîtes de 5 lbs.	bte	0.20	0.22 1/2
Boîtes de 10 lbs.	bte	0.40	0.45
Qualité extra fine			
Boîtes de 4 lbs. (net)		0.38	0.40
Boîtes de 5 lbs.		0.00	0.22 1/2
Boîtes de 8 lbs. (net)		0.19	0.20
Boîtes de 1/2 lbs.		0.00	0.65
Nouilles aux oeufs:			
Paquets de 1-2 lb.	lb	0.00	0.07
En vrac, cse de 10 lbs.	lb	0.00	0.06
Vermicelle, macaroni, spaghetti, pâtes assorties: alphabet, chiffres, animaux, nouilles coudes, importées en vrac	lb.	0.00	0.07 1/2
En paquets de 1 lb.	lb.	0.00	0.08 1/2
Taploca pearl, la lb.		0.06	0.07
Taploca seed	lb.	0.05 1/2	0.06
Taploca flake	lb.	0.07 1/2	0.08
Sagou	lb.	0.00	0.00

RIZ

Nous cotons:

Riz importés.

Riz Patna, sacs de 112 et 224 lbs, suivant qualité	0.04 1/2	0.05 1/2
Riz Patna, sacs de 56 lbs, suivant qualité	0.04 1/2	0.05 1/2
Riz Carolina	0.11	0.12
Riz moulu	0.04	0.04
Riz soufflé (puffed) caisse de 36 paquets de 2 pintes	0.00	2.90

Riz décortiqués au Canada:

Les prix ci-dessous s'entendent à Montréal:

Qualité B, sac de 100 lbs.	0.00	3.00	
Qualité B, pochette de 25 lbs.	100 lbs	0.00	3.10
Qualité B, pochette de 12 1/2 lbs.	10 lbs	0.00	3.20
Qualité CC, sac de 100 lbs.	0.00	2.90	
Qualité CC, pochette 25 lbs.	100 lbs	0.00	3.10
Qualité CC, pochette 12 1/2 lbs.	100 lbs	0.00	3.10
Sparkle	0.00	4.25	
India Bright (sac de 100 lbs)	0.00	3.10	
Lustre	0.00	3.20	
Polished Patna	0.00	3.40	
Pearl Patna	0.00	3.50	
Mandarin Patna	0.00	3.75	
Impérial Glacé Patna	0.00	4.10	
Crystal Japan	0.00	4.10	
Snow Japan	0.00	4.20	
Ice Drops Japan	0.00	4.50	
Korean White Crest	0.00	3.45	
Korean Glacé	0.00	3.70	

FRUITS SECS

On reçoit de bonnes commandes à l'arrivée pour les fruits secs de la nouvelle récolte, malgré leurs prix élevés. Les raisins de Malaga sont sur le marché.

Dattes et Figues		
Dattes en vrac	lb.	0.00 0.05½
Dattes en pqt. de 1 lb	lb.	0.00 0.00
Figues, Smyrne, bte carton, 16 oz, 30 s.	lb.	0.08 0.08½
Figues, Smyrne, bte 10 lbs, 4 cour.	lb.	0.07½ 0.09½
Figues, Smyrne, btes carrées, 12 oz, 4 cour.	lb.	0.06½ 0.07
Figues, Smyrne, bte 33 lbs, 6 cour.	lb.	0.00- 0.00
Figues, Smyrne, bte bois 1 lb.	lb.	0.10 0.10½

Pruneaux		
Pruneaux 30/40	lb.	0.11½ 0.12½
Pruneaux 40/50	lb.	0.10½ 0.11½
Pruneaux 50/60	lb.	0.09½ 0.10½
Pruneaux 60/70	lb.	0.08½ 0.09½
Pruneaux 70/80	lb.	0.08½ 0.09
Pruneaux 80/90	lb.	0.07½ 0.08½
Pruneaux 90/100	lb.	0.07½ 0.08½

Raisins de Corinthe		
Corinthe Amallas	lb.	0.06 0.06½
Corinthe Filiatras	lb.	0.06½ 0.06½
Corinthe Vostizzas	lb.	0.07½ 0.08½
Corinthe nettoyés	lb.	0.06 0.06½
Corinthe nettoyés, 50 pqt. de 1 lb, à la boîte	lb.	0.08 0.08½
Corinthe nettoyés aux E.-U., paquet de 1 lb.	lb.	0.06½ 0.07
Corinthe épépinés	lb.	0.00 0.08

Raisins de Malaga		
Rideau	bte.	0.00 2.40
Rideau	1-4 bte	0.00 0.85
Balmoral	bte	0.00 3.00
Balmoral	1-4 bte	0.00 1.00
Orléans	bte	0.00 4.00
Royal Excelsior	bte	0.00 4.50
Royal Excelsior	1-4 bte	0.00 1.40
Extra Impérial	bte	0.00 5.50
Extra Impérial	1-4 bte	0.00 1.75

Raisins Sultana		
Sultanas, 3 cour	lb.	0.06½ 0.07
Sultanas, 4 cour.	lb.	0.07½ 0.08
Sultanas, fancy nettoyés, 3 cour.	lb.	0.09 0.10
Sult., nettoyés, pqt. de 1 lb.	lb.	0.08 0.08½

Raisins de Valence		
Valence fine off Stalk (btes de 28 lbs)	lb.	0.00 0.06
Valence Selected, btes de 28 lbs	lb.	0.06 0.06½
Valence Layers, 4 cour, btes de 28 lbs	lb.	0.06½ 0.06½

Raisins de Californie		
Epépinés, paq. 1 lb, fancy	lb.	0.08½ 0.09
Epépinés, paq. 1 lb, choix	lb.	0.06½ 0.07½

Noix et Amandes		
Amandes Tarragone	lb.	0.13 0.14
Amandes Valence écalées	lb.	0.33 0.35
Avellanes	lb.	0.11 0.13
Noix Grenoble Mayette	lb.	0.00 0.00
Noix Marbot	lb.	0.15 0.16
Noix de Bordeaux, écalées	lb.	0.38 0.40
Noix du Brésil	lb.	0.13½ 0.14½
Noix de coco râpées en seau, par 15 ou 20 lbs	lb.	0.00 0.20
Noix de coco râpées en qrt. lb.	lb.	0.00 0.19
Noix de coco râpées, à la lb.	lb.	0.00 0.21
Noix Pécan polles, moyennes	lb.	0.18 0.19
Noix Pécan polles, Jumbo	lb.	0.22 0.23
Noix Pécan cassées	lb.	0.00 0.00
Noix Tarragone	lb.	0.15 0.16
Peanuts rôties, Coon	lb.	0.09 0.10
Peanuts rôties, G.	lb.	0.09½ 0.11
Peanuts non rôties, Sun	lb.	0.10½ 0.11½
Peanuts non rôties, Bon Ton	lb.	0.12½ 0.13½
Peanuts non rôties, Coon	lb.	0.07½ 0.07½
Peanuts non rôties, G.	lb.	0.08 0.08½
Peanuts non rôties, Sun	lb.	0.00 0.09½
Peanuts non rôties, Bon Ton	lb.	0.00 0.11½
Peanuts françaises, rôties	lb.	0.07½ 0.08
Peanuts françaises, non rôties	lb.	0.06 0.06½

Fruits évaporés		
Abricots, boîte 25 lbs	lb.	0.00 0.15
Nectarines	lb.	0.09½ 0.11
Pêches, boîte 25 lbs	lb.	0.09½ 0.10
Poires, boîte 25 lbs	lb.	0.00 0.14
Pommes tranchées évaporées, btes de 50 lbs	lb.	0.07½ 0.08

Pelures de fruits		
Citron	lb.	0.10 0.11
Orange	lb.	0.12 0.13
Citronnelle	lb.	0.14 0.15

CONSERVES ALIMENTAIRES

Conserves de Légumes

Très bonne demande.

Nous cotons:

	Per dos.	
	Groupe No 2	Groupe No 1
Asperges (Pointes), 2 lbs	2.95	3.00
Asperges entières can, 2 lbs	0.00	2.50
Asperges Californie, 2 lbs	0.00	3.65
Betteraves tranchées, 3 lbs	0.00	1.30
Blé-d'Inde, 2 lbs	0.00	1.00
Blé-d'Inde	0.00	4.75
Blé-d'Inde en épis, 3 lbs	0.00	1.75
Catsup, bte 2 lbs	0.00	0.85
Catsup, au gal.	0.00	4.50
Champignons hôtel, boîte	0.12	0.14
Champignons choix, boîtes	0.15	0.17
Champignon choix ext., bte	0.21	0.22
Choux de Bruxelles imp.	0.15	0.16
Choux-fleurs, 2 lbs	0.00	1.62½
Citrouilles, 3 lbs	0.00	0.95
Citrouilles, gal.	2.75	3.00
Epinauds, 2 lbs	1.40	1.45
Epinauds, 3 lbs	2.00	2.05
Epinauds, gall.	0.00	5.25
Epinauds imp, bte	0.11	0.12
Fèves Golden Wax, 2 lbs	0.00	0.97½
Fèves Vertes, 2 lbs	0.00	0.97½
Fèves de Lima, 2 lbs	0.00	1.35
Flageolets importés, bte	0.13½	0.15
Haricots verts importés, bte	0.13	0.17
Macédoine de légumes, bte	0.10	0.16
Marinades en seau, gall.	0.00	0.70
Marinades en seau de 2 gal.	0.00	0.60
Marinades en seau de 3 gal., le gal.	0.00	0.57½
Marinades en seau de 5 gal., le gal.	0.00	0.50
Petits-pois imp., ml-fins, bte	0.10	0.10½
Petits pois imp., fins, bte	0.11½	0.12½
Petits pois imp., ext. fins, bte	0.13½	0.14½
Petits pois imp., surfins, bte	0.15½	0.17½
Pois Can. Sweet Wrinkle, 2 lb	0.00	1.90
Pois Can. English Garden	0.00	1.10
Pois Can. Early June	0.00	1.25
Succotash, 2 lbs	0.00	1.12½
Tomates, 3 lbs, 1 gallon	0.00	3.42½
Tomates, 3 lbs	0.00	1.25
Truffes, 1-8 boîte	5.00	5.40

Conserves de fruits

Très bonne demande.

Nous cotons:

	Per dos.	
	Groupe No 2	Groupe No 1
Abricots de Californie, 2½ lbs	0.00	3.50
Ananas coupés en dés 1½ lb.	0.00	1.40
Ananas entiers importés, 2½ lbs	0.00	2.60
Ananas entiers importés, 1½ lb.	1.40	1.45
Ananas tranchés imp, 2 lbs	0.00	2.00
Ananas entières, 2 lbs	0.00	1.75
Ananas entiers (emp. Can.), 3 lbs	0.00	2.30
Ananas tranchés (emp. Can.), 2 lbs	0.00	1.75

Ananas râpés (emp. Can.) 2 lbs	0.00	1.75
Ananas râpés (emp. Can.) 2½ lbs	2.40	2.45
Bluets Standard, doz	0.00	1.75
Bluets Standard, gall. (manquent)		
Cerises blanches sans noyau, 2 lbs	1.92½	1.95
Cerises rouges avec noyau, 2 lbs	0.00	1.50
Fraises sirop épais, 2 lbs	0.00	1.75
Fraises (confitures), 1.35	2.20	
Framboises, heavy syrup, 2 lbs	1.77½	1.80
Gadelles rouges, heavy syrup, 2 lbs	1.90	0.00
Gadelles noires, heavy syrup, 2 lbs	1.90	0.00
Groselles, heavy syrup, 2 lbs	0.00	1.75
Mûres, sirop épais, 2 lbs	0.00	1.60
Olives, 1 gal.	1.25	1.49½
Olives, 2 gal.	1.10	1.46½
Olives, 5 gal.	1.00	1.43
Pêches jaunes, 2 lbs	0.00	1.70
Pêches jaunes, 2½ lbs	2.50	2.55
Pêches blanches, 2 lbs	0.00	1.87½
Pêches blanches, 2½ lbs	2.50	2.55
Pêches blanches, 3 lbs	0.00	2.87½
Poires Flemish Beauty, 2 lbs	0.00	1.55
Poires Flemish Beauty, 2½ lbs	0.00	1.90
Poires (Bartlett), 2 lbs	0.00	1.75
Poires (Bartlett), 3 lbs	0.00	2.25
Poires Pie pelées, gall.	4.00	4.05
Poires Pie, non pelées 3 lbs	1.25	1.80
Poires Pie, non pelées, gall.	3.50	3.55
Pommes, 3 lbs	0.00	1.07½
Pommes Standard, gall.	0.00	3.02½
Prunes Damson, sirop épais, 2 lbs	1.10	1.15
Prunes Lombard, sirop épais, 2 lbs	0.00	1.00
Prunes Lombard, Standard, gallon	0.00	2.80
Prunes de Californie, 2½ lbs	0.00	2.75
Prunes Greengage, sirop épais, 2 lbs	0.00	1.75
Prunes Greengage Standard, gallon	0.00	4.00
Rhubarbe Preserved, 2 lbs	0.00	1.50
Rhubarbe Preserved, 3 lbs	0.00	2.25
Rhubarbe, gall.	0.00	3.25
Fruits sous verre, flacons de 1 chopine:		
Fraises, doz.	0.00	3.00
Pêches, doz.	0.00	2.85
Cerises rouges, doz.	0.00	2.40
Cerises blanches, doz.	0.00	2.25
Cerises noires, doz.	0.00	2.40
Framboises, doz.	0.00	2.40
Mûres, doz.	0.00	2.40
Gadelles rouges, doz.	0.00	2.40

Conserves de viandes

Bonne demande.

	Par dos	
Dinde désossée, 1 lb.	3.90	4.00
Lunch Ham, 1 lb.	0.00	2.25
Lunch Ham, 2 lbs.	0.00	3.50
Lunch Tongues, 1 lb.	0.00	0.00
Lunch Tongues, 2 lbs.	0.00	8.00
Lunch Tongues (Aymer), 1½ lb.	0.00	0.00
Mince Meat, en seau, 1 lb.	0.06½	0.09
Mince Meat, en seau, imp.	0.00	0.16
Poulet non désossé, bte 1 lb.	0.00	2.85
Poulet désossé, bte 1 lb.	3.90	4.00
Tongue Lunch, bte 1 lb.	0.00	0.00

Conserves de poissons

Bonne demande. Mais le marché est dépourvu de stocks. Une maison importante a déclaré ne pouvoir livrer 30 pour cent des commandes dont en saumons Cohoes et Humpback; autre refuse toute livraison. Le saumon

rouge sockeye et le saumon de printemps sont à prix plus élevés. Les harengs Labrador sont à prix plus faibles.

Nous cotons:

Anchois à l'huile (sulfant format) doz.	1.60	4.50
Caviar 1 1/2 lb. doz.	4.25	4.50
Caviar 1-4 lb. doz.	7.75	8.00
Caviar 1-2 lb. doz.	14.25	14.50
Clams 1 lb. doz.	0.95	1.10
Crevettes en saumure, boîtes 1 lb.	1.75	1.85
Crevettes en saumure, boîtes 2 lbs.	0.00	3.00
Crevettes sans saumure, 1 lb	0.00	1.75
1 1/2 lb	0.00	3.25
Flinnan Haddies doz.	1.10	1.20
Harengs frais, importés, doz.	1.10	1.20
Harengs marinés, imp. "	1.20	1.80
Harengs aux Tom. imp. "	1.35	1.40
Harengs kippered, imp. "	1.40	1.45
Harengs imp. bte de 100. bte	1.70	1.75
Harengs Canadiens doz.	1.05	1.10
Harengs Labrador brl.	0.00	5.75
Harengs Labrador 1/2 brl.	0.00	3.15
Homards, bte plate, 1 lb. "	5.00	5.20
Homards, bte plate, 1-2 lb. "	2.60	2.75
Homards, bte haute, 1 lb. "	0.00	4.50
Huitres (solid meat), 5 oz. doz.	0.00	1.40
Huitres (solid meat), 10 oz. doz.	0.00	2.35
Morue étuvée calisse, 100 lbs	0.00	6.00
Royans aux truffes et aux achards bte	0.17	0.18
Sardines canadiennes 1/2 btes	0.37	0.38
Sardines canadiennes 1/2 bt.	manquent	
Sardines françaises, 1/2 btes, bte	0.15	0.81
Sardines françaises, 1/2 btes, bte	0.22	0.50
Sardines Norvège (1/2 bte) cse	7.50	11.00
Sardines Norvège (1/2 bte) cse	17.00	18.00
Sardines Portugaises (1/2 btes) cse	9.00	12.00
Sardines Portugaises (1/2 btes) cse	15.00	16.00
Sardines sans arêtes	0.23	0.24
Saumon rose Cohoes, Fraser River, boîte plate "	0.00	1.50
Saumon rouge (Sockeye):—		
Horse Shoe et Clover Leaf boîte haute, 1 lb. doz.	2.02 1/2	2.05
Horse Shoe et Clover Leaf boîte plate, 1 lb. doz.	2.20	2.22 1/2
Horse Shoe et Clover Leaf boîte plate, 1-2 lb. doz.	1.27 1/2	1.30
Saumon rouge Sockeye (Rivers' Inlet), boîte haute, 1 lb. doz.	0.00	2.10
Saumon rouge du printemps, bte haute, 1 lb. doz.	0.00	1.90
Saumons Humpback, 1 lb. doz.	0.90	1.00
Truite de mer 100 lbs.	0.00	6.25

LARDS ET JAMBONS

Peu d'affaires en jambons et lard fumés. La demande est bonne pour les lards américains et faible pour les jambons et lards fumés. Les viandes fumées sont à prix plus fermes.

Nous cotons:

Lards Américains		
Lard Monarch (manque)		
Lard Jones	28.75	
Lard Robertson 40/50 morceaux		
part. Woodlawn	0.00	30.00
Lard Woodlawn 19/35 morc		00.00
Viandes fumées		
Lard fumé, désossé lb.	0.18	0.19 1/2
Lard fumé, de côte lb.	0.18 1/2	0.19 1/2
Jambons, 25 lbs et au-dessus	0.16	0.17
Jambons, 20 à 25 lbs lb.	0.17 1/2	0.18 1/2
Jambons de 15 à 19 lbs	0.18 1/2	0.19 1/2

Jambons de 12 à 14 lbs	0.18 1/2	0.19 1/2
Jambons, désossés	0.18 1/2	0.19 1/2

SAINDOUX

La demande est assez bonne pour les saindoux purs et passables pour les saindoux composés

Nous cotons:

Saindoux pur		
En seau de 20 lbs., le seau	3.10	3.35
En tinettes de 50 lbs lb.	0.15 1/2	0.16 1/2
Canistre de 10 lbs lb.	0.15 1/2	0.17 1/2
Canistre de 5 lbs lb.	0.15 1/2	0.17 1/2
Canistre de 3 lbs lb.	0.15 1/2	0.17 1/2

Saindoux composé

En seaux de 20 lbs	2.70	2.85
Canistre de 20 lbs lb.	0.12 1/2	0.14 1/2
Canistre de 10 lbs lb.	0.00	0.14 1/2
Canistre de 5 lbs lb.	0.13 1/2	0.14 1/2
Canistre de 3 lbs lb.	0.13 1/2	0.14 1/2
Tierces lb.	0.13	0.13 1/2
Demi-quarts lb.	0.00	0.14
Tinettes, 60 lbs lb.	0.00	0.14
Tinettes, 50 lbs lb.	0.13 1/2	0.13 1/2

FROMAGES CANADIENS

Les petits fromages d'environ 20 lbs se vendent aux épiciers au prix de 11 1/2 à 12c la livre.

FROMAGES IMPORTES

On cote le fromage de Gruyère:

Fromage entier de 27 lbs. ou de 80 lbs. 27c. à 28c. la lb.		
En quantité moindre 30c. la lb.		
Le fromage de Roquefort se vend de 32c. à 35c. la livre et le Limbourg de 19 à 20c la lb.		
On cote encore:		
Gorgonzola lb.	0.40	
Edam lb.	0.35	

PRODUITS CHIMIQUES ET DROGUES

Les tourteaux de lin moulus sont à prix plus élevés.

Nous cotons:

Acide borique, brls de 336 lbs. lb.	0.10	
" " quantité moindre, lb.	0.12	
Alun, barils de 336 lbs. lb.	0.01 1/2	
Alun, barils de 112 lbs. lb.	0.02	
Alun, quantité moindre lb.	0.03	
Blanc de céruse, brls de 336 lbs. 100 lbs.	0.70	
Blanc de céruse, quantité moindre 2 lbs.	0.01	
Bois de campêche lb.	0.02 1/2	0.03
Borax en cristaux, brls de 336 lbs. lb.	0.05	
Borax en cristaux, brls de 112 lbs.	0.05	
" " quantité moindre, lb.	0.06	
Borax en poudre, brls 112 lbs. lb.	0.05	0.06
Boules à mites lb.	0.00	0.00
Camomille lb.	0.20	

Campêche (Extrait de):

Boîtes de 12 lbs. lb.	0.00	0.08
" 24 lbs., pqt. de 1 lb. "	0.00	0.08 1/2
" 24 lbs., pqt. de 1/2 lb. "	0.00	0.08 1/2
" 24 lbs., pqt. de 1/4 lb. "	0.00	0.08 1/2
" 24 lbs., les 3 grands deurs assorties "	0.00	0.08 1/2
Campbre (en oz.)	0.00	0.75
Carbonate d'ammoniaque, bls. 112 lbs. 4 lbs.	0.10	
Carbonate d'ammoniaque, quantité moindre lb.	0.15	
Cire blanche pure lb.	0.40	0.45
Couperose, bls 370 lbs. lb.	0.01	
Couperose, quantité moindre, lb.	0.02	
Gélatine rouge en feuilles lb.	0.60	
Gélatine blanche en feuilles lb.	0.35	
Gélatine Knox en feuil., doz.	1.25	1.30
Gomme arabique lb.	0.15	
Houblon pressé lb.	0.12 1/2	0.15
Indigo de Madras lb.	0.60	
Lessis commun doz.	0.35	

Lessis commun grosse	3.75	
Paraffine pour cierges lb.	0.10	0.12
Paraffine pour cierges lb.	0.10	0.12
Plâtre à terre, sac 100 lbs. sac	0.70	
Résine blanche lb.	0.03 1/2	0.04 1/2
Résine G, sulfant quantité, lb.	0.03 1/2	0.04 1/2
Salpêtre en cristaux, bls 112 lbs. lb.	0.05	
Salpêtre en cristaux, quantité moindre lb.	0.05	
Sel d'Epsom, sacs 224 lbs. lb.	0.01 1/2	
Sel d'Epsom, qté moindre lb.	0.02	
Soda à pâte, 112 lbs	0.00	2.00

Soda à laver:

Sacs 224 lbs., 100 lbs	0.75	0.80
1-2 sacs 112 lbs., 100 lbs	0.80	0.85
Quarts 336 lbs., 100 lbs	0.85	0.90
Barils 112 lbs, baril	0.95	1.00
Soude caustique, drums 750 lbs lb.	0.02 1/2	
Soude caustique en morceaux, kegs 50 lbs. keg	1.50	1.60
Soude caustique en morceaux, kegs 100 lbs keg	0.00	2.75
Soufre en bâtons, brls 336 lbs. lb.	0.01 1/2	
Soufre en bâtons, qté moindre, lb.	0.03	
Soufre moulu, sacs 112 lbs. 1.65	1.65	1.70
Soufre moulu, qté moindre lb.	0.03	
Tourteaux de lin moulu sac	2.00	2.10
Vitriol, brls.	0.05	0.05 1/2
Vitriol, quantité moindre lb.	0.00	0.06

BOUGIES ET CIERGES

Nous cotons:

B Paraffine en vrac, boîte de 40 lbs:		
6 à la lb lb.	0.00	0.08
12 à la lb lb.	0.00	0.08 1/2
B Paraffine, 6 à la lb	0.08 1/2	0.09
B Paraffine, 12 à la lb	0.09	0.09 1/2
B Stéarine, 14 oz 6 et 12	0.00	0.12
B Stéarine, 16 oz 6 et 18	0.13	0.14 1/2
Cierges approuvés lb.	0.00	0.40
Cierges non approuvés lb.	0.16	0.20

PLATS EN BOIS

Nous cotons:

Ovales de 1/2 lb, crate	0.00	0.30
Ovales de 1 lb, crate	0.00	0.32 1/2
Ovales de 2 lbs, crate	0.00	0.40
Ovales de 3 lbs, crate	0.00	0.50
Ovales de 5 lbs, crate	0.00	0.60

CUVETTES EN BOIS

Nous cotons:

Cuvette No 0, la doz.	10.50	
Cuvette No 1, la doz	8.50	
Cuvette No 2, la doz	7.00	
Cuvette No 3, la doz	6.00	

TINETTES EN BOIS

Nous cotons:

Tinettes à beurre, 70 lbs., pièce	0.26	0.28
Tinettes à beurre, 50 lbs., pièce	0.22	0.24
Tinettes en épinette, à beurre, 30 lbs., pièce	0.20	0.21
Tinettes en épinette blanche, 20 lbs., pièce	0.17	0.19
Tinettes à beurre, 10 lbs., pièce	0.13	0.15

EPINGLES A LINGE

Epingles ordinaires.		
Boîtes de 5 grosses la bte	0.60	
Epingles à ressort.		
Boîtes de 2 grosses la bte	0.90	

BALAIS

Les prix des balais avec manches ordinaires sont plus élevés.

Nous cotons:

Avec manches ordinaires. La doz.		
5 cordes	0.00	3.50
4 cordes	0.00	3.00
3 cordes	0.00	2.50
2 cordes	0.00	2.25
Mêlés de jonc, 4 cordes	0.00	3.10

Avec manches Bambou		
4 cordes	4.25	5.50
A long manche	3.00	3.50
D'enfants, 8 cordes	0.00	2.00
D'enfants, 2 cordes	0.00	1.80
D'enfants, 1 corde	(manque)	
Manches de faubert (mop)	doz	1.2

ALLUMETTES

Nous cotons:		
Telegraph, bte de 10 gr		4.80
Telephone, bte de 10 gr		4.70
Tiger, bte de 10 gr	4.30	4.45
Headlight, bte de 1 gr		4.65
King Edward, bte de 1-2 gr		3.70
Eagle, bte de 1 gr		2.15
Silent, bte de 1 gr		2.50
Silent, bte de 500		5.35
Rising Star, bte de 1 gr		6.15

Pour quantité de 5 caisses assorties ou non, fret payé pour tous les points de la province de Québec.

Le prix de \$4.30 pour les allumettes "Tiger" ne s'applique qu'à la province de Québec seulement.

FICELLE ET CABLE DE COTON, ETC

Nous cotons:		
Ficelle 4 brins	lb	0.27 0.28
Ficelle 3 brins	lb	0.23 0.24
Corde à linge en rouleau	lb	0.00 0.22
Corde à linge, 30 pds	doz	0.00 0.90
Corde à linge, 40 pds	doz	0.00 1.10
Corde à linge, 50 pds	doz	0.00 1.40
Corde à linge, 60 pds	doz	0.00 1.65
Coton à chandelle	lb	0.00 0.30
Cable Sisal, 7-16 et plus		0.00 0.09½
Cable Sisal, 3-8		0.00 0.10
Cable Sisal, 5-16		0.00 0.10½
Cable Sisal, 1-4		0.00 0.10½
Cable Sisal, 3-16		0.00 0.11½

PAPIER D'EMBALLAGE

On vend le papier Manille à 4 cents la livre et le papier brun ou gris 3c. la lb.

MECHES, BRULEURS ET VERRES DE LAMPES

Nous cotons:		
Mèches No 2	lb	0.20
Mèches No 1	lb	0.15
Mèches No 0	lb	0.12
Brûleurs No 2	doz	0.85
Brûleurs No 1	doz	0.65
Brûleurs No 0	doz	0.65
Brûleurs, dessus verre, (A)	doz	1.65
Brûleurs, dessus verre, (B)	doz	1.90
Cheminées (first), No 2	doz	0.60
Cheminées (first), No 1	doz	0.44
Cheminées (first), No 0	doz	0.41
Cheminées (climax), No 2	doz	0.62
Cheminées (climax), No 1	doz	0.46
Cheminées (climax), No 0	doz	0.43

SAVON DE CASTILLE

Le savon de Marseille en seau se vend \$4.25 la caisse.

Le savon de Marseille (ou Castille) se vend: le blanc de 8 1-2 à 9c la lb., poids net, et le marbré rouge de 8c à 9c.

GRAISSE A ROUES

On cote:		
Graisse Imperial, en lots de grosse	doz	0.52½
Caisse de 4 doz	doz	0.55
Quantité moindre	doz	0.60
Graisse au mica.		
Boîtes de 1 lb. (par 3 doz.)	doz	0.95
Quantité moindre	doz	1.00
Boîtes de 3 lbs. (par 2 doz.)	doz	2.50
Quantité moindre	doz	2.60

HUILE D'OLIVE

Nous cotons:		
Pintes		0.00 3.09
Chopines		0.00 1.75
1-2 chopines		0.00 0.90

Les huiles d'olive surfines sont cotées:

Estagnon ¼ gal	0.90	1.00
Estagnon 1 gal	1.75	1.90
Estagnon 5 gal impérial	0.00	8.50
Bouteilles 4 oz	doz	0.90 1.00
Bouteilles 8 oz	doz	1.30 1.40
Bouteilles 16 oz	doz	4.60 4.75
Litres		8.00 8.25

L'huile d'olive Barton et Guestier est cotée:

Qrts	7.75	8.00
Pts	4.37½	4.50
½ pts	2.45	2.50

HUILE DE CASTOR

Nous cotons:		
	Grosse	Doz
Bouteilles de 1 oz	\$3.60	\$0.35
Bouteilles de 2 oz	5.00	0.45
Bouteilles de 3 oz	6.00	0.55
Bouteilles de 4 oz	7.25	0.65
Bouteilles de 12 chopine	11.50	1.10
Bouteilles de 1 chopine	17.50	1.60
Bouteilles de 1 pinte	28.00	2.50
Estagnon de 40 lbs	0.10	0.11
Quart, lb.	0.00	0.10½
Moins d'un quart, gall.	0.00	1.14

HUILE DE FOIE DE MORUE

Nous cotons l'huile de foie de morue de Terre-Neuve, de \$1.40 à \$1.60 le gallon, suivant quantité et l'huile de foie de morue de Norvège, de \$1.50 à \$1.65.

HUILE DE COTON

Nous la cotons:		
Au baril	0.00	1.10
Moins d'un baril	1.25	1.30

HUILE DE RICIN PHARMACEUTIQUE

Nous cotons au quart, par livre \$0.10; le gallon, \$1.20; l'estagnon, par livre \$0.09 1-2 et à la livre \$0.10 1-2.

VASELINE

Nous cotons:		
No 1, la grosse	\$ 6.72, esc.	5 p c
No 2, la grosse	14.40, esc.	5 p c
No 1, la doz	0.60 net.	
No 2, la doz	1.25 net.	

HUILE DE PETROLE

Nous cotons:		
Pratt's Astral Oil	le gal.	0.19½
Standard Acme	le gal.	0.17
Silver Star	le gal.	0.15½

GRAINS ET FARINES

Marché de Montréal

Il se fait très peu d'affaires en blé, quelques transactions en avoines, en blé d'Inde, en orge à moulée et en sarrasin et rien en pois No 2 et en seigle.

La demande en farines de blé s'est améliorée pour le commerce local et il se traite aussi quelques affaires à l'exportation en farines du Manitoba. Les farines d'Ontario, straight rollers et patentes d'hiver ont subi une baisse de 5 à 10c par sac.

Les issues de blé ont une assez bonne activité aux mêmes prix que précédemment.

La demande pour farines d'avoine roulée est tranquille; les prix n'ont pas été modifiés.

Grains

Blé du Nord No 1	1.05	1.06
Blé du Nord No 2	1.03	1.04
Blé du Nord No 3	1.01	1.02
Blé du Nord Feed	0.86	0.87
Avoine Man. No 2	0.37	0.37½
Avoine Man. No 3	0.36	0.36½
Avoine Qué. et Ont. No 2	0.36½	0.37
Avoine Qué. et Ont. No 3	0.35½	0.36
Orge moulée	0.50	0.51
Pois No 2 ordinaires	0.89	0.90
Sarrasin (48 lbs)	0.00	0.54

Seigle	0.00	0.00
Blé d'Inde	0.57½	0.58

Farines

Patentes du printemps,		
premières	2 sacs	0.00 5.80
Patentes du printemps,		
secondes	2 sacs	0.00 5.30
Patente d'hiver	2 sacs	0.00 5.40
Straight rollers	1 sac	2.10 2.20
Straight rollers	1 baril	4.70 4.90
Forté à boulanger	2 sacs	0.00 5.10
Farine de blé d'Inde	2 sacs	0.00 3.10
Farine à pâtisserie	1 sac	0.00 2.65

Farine d'avoine

Avoine roulée, 90 lbs	sac	0.00 1.95
Avoine roulée	1 baril	0.00 4.65

Issues de blé en sacs

Son Manitoba, au char, ton	00.00	19.00
Grd Manitoba, au char, ton	00.00	22.00
Son d'Ontario, au char, ton	19.50	20.00
Middlings d'Ontario, au		
char, ton	22.00	22.50
Moulée mélangée, au char	25.00	28.00

FROMAGE

Marché anglais

MM. Marples, Jones & Co., nous écrient de Liverpool, à la date du 30 septembre 1910:

La demande est un peu plus forte et les prix sont plus élevés de 6d. Toutefois il est très difficile de faire augmenter les valeurs, car les marchands de la campagne semblent pouvoir se passer de marchandise plutôt que de payer de plus hauts prix. Cela indique que le fromage de fabrication domestique est abondant.

Nous cotons:

Canada, blanc, haut choix, nouveau	54/0 à 55/0
Canada, coloré, haut choix, nouveau	54/6 à 55/6

* * *

MM. Mills & Sparrow nous écrivent de Londres à la date du 30 septembre 1910:

Les affaires en fromage du Canada et de la Nouvelle-Zélande sont très limitées et les acheteurs semblent s'être décidés à ne pas faire d'autres achats avant d'être obligés. Les prix restent fermes avec tendance à durcir.

Nous cotons:

Nouvelle-Zélande, blanc et coloré (manque)	
Canada, blanc et coloré	53/0 à 55/0

Marchés d'Ontario

Brockville, 6 octobre.—Offert 960 boîtes blanc et 1525 coloré. Ventes à 11 1-8c.

Belleville, 6 octobre.—Offert 2355 boîtes blanc et 375 coloré. Vendu 740 boîtes à 11 1-4c et 1425 à 11 3-16c.

Kingston, 6 octobre.—Offert 672 boîtes blanc et 291 coloré. Vendu presque le tout à 11 1-16c.

Ottawa, 7 octobre.—Offert et vendu 335 boîtes blanc à 11 1-8c et 410 boîtes coloré à 11 3-16c.

Napanee, 7 octobre.—Offert 510 boîtes blanc et 180 coloré. Vendu 180 boîtes à 11 3-16c.

Iroquois, 7 octobre.—Offert et vendu 135 boîtes blanc et 235 coloré à 11 1-8c.

Cornwall, 7 octobre.—Offert et vendu 709 boîtes blanc à 11 1-8c et 617 coloré à 11 3-16c.

Kemptville, 7 octobre.—Offert et vendu 40 boîtes blanc et 1485 coloré à 11 3-16c.

Picton, 7 octobre.—Offert 1879 boîtes coloré. Vendu 271 boîtes à 11 3-16c et 508 à 11 1-8c.

London, 8 octobre.—Offert 423 boîtes coloré. Pas de vente.
 Stirling, 11 octobre.—Offert et vendu 880 boîtes à 11-1-8c.
 Campbellford, 11 octobre.—Offert 875 boîtes. Vendu 520 boîtes à 11-1-8c et 285 à 11-1-16c.
 Woodstock, 12 octobre.—Offert 740 boîtes blanc et 838 coloré. Pas de vente.

Marchés de Québec

St-Hyacinthe, 8 octobre.—Vendu 332 boîtes à 10-13-16c.

Marché de Montréal

La semaine dernière a été une forte semaine d'exportation pour le fromage. Cette semaine le marché est plus tranquille. On paie aux producteurs 11c à 11-1-8c pour le fromage de Québec et 1-4c de plus pour le fromage de l'Ouest.

Les exportations pour la semaine finissant le 8 octobre ont été les suivantes:

- 1910—106,140 boîtes.
- 1909— 76,330 boîtes.
- 1908— 94,261 boîtes.

Du 1er mai au 8 octobre elles ont été comme suit:

- 1910—1,454,722 boîtes.
- 1909—1,449,772 boîtes.
- 1908—1,430,244 boîtes.

BEURRE

Marché anglais

MM. Marples, Jones & Co., nous écrivent de Liverpool, la date du 30 septembre 1910:

Les affaires sont tranquilles à des prix à peu près sans changement. Chacun semble attendre les événements. La cote officielle du beurre danois n'est pas changée.

Nous cotons:

- Ladles des Etats (manque)
- Renovated, choix (manque)
- Irlande, crèmerie, choix 112/0 à 114/0
- Canada, crèmerie, choix 115/0
- Australie, haut choix (manque)
- Nouv. Zélande, haut choix (manque)
- Sibérie, crèmerie, haut choix 106/0 à 108/0
- Argentine, haut choix (manque)
- Danois, crèmerie, choix et haut choix, en barils 117/0 à 120/0

* * *

MM. Mills & Sparrow nous écrivent de Londres à la date du 30 septembre 1910:

Il n'y a pas de changement à signaler pour le beurre danois, dont la qualité générale n'est pas agréable.

—Malgré la volonté des agents et détenteurs à accepter de plus bas prix pour le beurre de Sibérie, il se fait très peu d'affaires, et les acheteurs se débarrassent de tout ce qu'ils ont en stock, plutôt que d'y ajouter quelque chose.

—Les affaires en beurre français sont un peu meilleures, car sa qualité est bonne en ce moment.

—Les beurres arrivés d'Australie se sont vendus facilement. La quantité de beurre de haut choix sur le marché est très faible et les acheteurs se débarrassent de tout ce qu'ils peuvent avoir en mains afin d'être prêts pour le prochain arrivage.

—Il n'y a rien de particulier à signaler pour le beurre de Nouvelle-Zélande, dont le dernier arrivage s'est vendu aux pleins prix.

Nous cotons:

- Danemark 116/0 à 117/0
- France, haut choix 118/0 à 124/0
- France, bon à choix 112/0 à 114/0

- Victoria, salé haut choix 114/0 à 116/0
- Victoria, sans sel, haut choix 114/0 à 116/0
- Victoria salé, bon à choix 106/0 à 110/0
- Victoria sans sel, bon à choix 108/0 à 112/0
- Nouvelle-Galles du Sud haut choix 112/0 à 114/0
- Nouvelles Galles du Sud, bon à choix 106/0 à 110/0
- Queensland, haut choix 108/0 à 112/0
- Queensland, bon à choix 102/0 à 106/0
- Nouvelle-Zélande 116/0
- Sibérie, haut choix 104/0, 106/0 à 108/0
- Sibérie, choix 100/0 à 102/0
- Sibérie, inférieur 96/0 à 98/0

Marchés de Québec

St-Hyacinthe, 8 octobre. Vendu 700 boîtes à 23c.

Marché de Montréal

Nos exportations de beurre sont encore de 10,000 boîtes environ, moindres que l'an dernier, tandis que nos exportations de fromage dépassent, cette année, celles de 1908 et de 1909. Il est vrai que, proportionnellement les prix du beurre ont été plus élevés, pendant presque toute la saison, que ceux du fromage et plus rémunérateurs pour les producteurs.

Le marché actuellement est tranquille, et un peu plus faible, sans demande pour l'exportation. On paie les beurres de crèmerie de 23-1-4 à 23-1-2c aux producteurs.

On vend aux épiciers 25c les meilleurs beurres de crèmerie et de 22 à 23c les beurres de ferme qui sont rares sur place.

Les beurres de crèmerie en pains se vendent toujours 1-2c de plus que le beurre en boîte.

Les exportations pour la semaine finissant le 8 octobre ont été les suivantes:

- 1910— 404 paquets.
- 1909—1,215 paquets.
- 1908—3,382 paquets.

Du 1er mai au 8 octobre, elles ont été comme suit:

- 1910—27,238 paquets.
- 1909—37,193 paquets.
- 1908—88,417 paquets.

OEUFS

Marché anglais

MM. Marples, Jones & Co., nous écrivent de Liverpool, à la date du 30 septembre 1910:

Les prix sont fermes.

Nous cotons:

- Oeufs d'Irlande 10/3 à 11/6
- Oeufs du Continent 7/9 à 10/6

Marché de Montréal

Les oeufs n'arrivent pour ainsi dire plus sur notre marché; le temps froid de ces derniers jours a ralenti pour ne pas dire arrêté la ponte. Les prix ont durci.

On cote à la doz, en lots de caisse, No 2, 24c et No 1 28c; strictement frais, 38c.

LEGUMES

- Aubergines 0.00 0.35
- Betteraves sac 0.00 0.50
- Carottes 0.00 0.50
- Céleri la doz. 0.00 0.60
- Champignons lb. 0.00 1.00
- Choux américains doz. 0.00 0.50
- Choux de Bruxelles 0.00 0.35
- Choux de Montréal doz. 0.00 0.45
- Choux fleurs 0.00 0.75
- Concombres de Montréal, doz. 0.00 0.30

- Cresson doz. paquet 0.00 0.20
- Epinards labotte 0.00 0.50
- Navets la poche 0.00 0.60
- Oignons blancs lb. 0.00 0.05
- Oignons d'Espagne, le crate 0.00 2.75
- Panais la poche 0.00 0.60
- Patates (au détail), le sac 90 lbs. 0.00 0.80
- Patates (en gros), le sac 90 lbs. 0.00 0.80
- Persil doz. de paquets 0.00 0.25
- Piment le panier 0.00 0.40
- Poireaux la doz. pqt. 0.00 1.20
- Radis la doz. pqt. 0.00 0.25
- Raifort la lb. 0.00 0.20
- Rhubarbe la doz. pqt. 0.00 0.50
- Salade de Montréal, frisée doz. 0.00 0.30
- Salade de Montréal, pommée, doz. 0.00 0.25
- Salsifis la doz. de pqt. 0.00 1.25
- Tomates la bte 0.00 1.00
- Topinambours le quart 0.00 3.25

POMMES

MM. J. C. Houghton & Co. nous écrivent de Liverpool à la date du 30 septembre 1910:

Les lots de pommes ayant de la qualité, commandent de bons prix. Malheureusement une grande partie des pommes reçues de Californie et d'Orégon est défectueuse.

PRIS A L'ENCAIN

	Vendredi 23 Sept	Lundi 26 Sept	Mercredi 28 Sept
	s. d. s. d.	s. d. s. d.	s. d. s. d.
Lisbonne bte		6 9 7 0	
Port baril		6 0 10 6	
Amérique baril			
Gravenstein	20 0 24 6		
King	19 0 27 0		
Albemarle			18 6 24 6
Pippin	18 0 21 6		18 0 22 0
Baldwin	15 0 21 6		17 9 26 6
York Imperial	17 0 28 0		
Hubbardston	14 0 22 0		
Ben Davies			18 0 21 0
Red Pippin	20 0 23 0		
Ramshorn	17 9 24 0		
McIntosh Red	18 9 24 6		
Greening	17 0 18 6		16 0 18 0
Canada Baril			
Wealthy		20 0 25 0	
Alexandre		19 0 23 0	20 0 25 6
Colvert			19 3
St Lawrence		18 9	10 0 14 0
Greening			14 6
Californie bte			
Newtown Pip- pin (4 tierces)	9 0 10 6	8 6 10 0	8 9
do (4 tierces)	8 6		8 0
Gravenstein bte			6 6 7 0
Bellflower			7 6 8 9

FOIN PRESSE ET FOURRAGES

Marché de Montréal

Le marché est moins encombré, mais tranquille au point de vue du commerce local. A l'exportation les affaires sont passables.

Nous cotons à la tonne, en lot de char, sur rails à Montréal:

- Foin pressé, No 1 10.00 10.50
- Foin pressé, No 2 extra 9.00 9.50
- Foin pressé, No 2 ord. 8.00 8.50
- Foin mélangé de trèfle 7.50 8.00
- Trèfle pur 7.00 7.50
- Paille d'avoine 4.00 4.50

PEAUX VERTES

Les commerçants de Montréal paient aux bouchers: boeuf de la ville No 1, 10c.; No 2, 9c.; No 3, 8c.; boeuf de la campagne, No 1, 10c.; No 2, 9c.; No 3, 8c. Veau de la ville No 1, 12c.; No 2, 11c.; veau de la campagne, No 1, 12c.; No 2, 11c.; agneau, 45c.; cheval, \$2.50.

Courroies Spéciales

Nos courroies sont recouvertes de de notre Ciment Imperméable et peuvent être exposées au froid ou à la chaleur sans danger de les gâter.



D. K. McLaren, Limited

Montréal, 809 rue Craig Ouest.
Québec, 21 rue St-Pierre.

LES TOLES CANADA GALVANISÉES

de la marque "Dominion Crown" sont de la fabrication la plus ancienne et la meilleure sur le marché.
Demandez-les à votre Marchand de Gros et n'acceptez pas de substitution. . .

A. C. LESLIE & CO.
LIMITED
MONTREAL.

PAPIER POUR MIMÉOGRAPH

Demandez à votre LIBRAIRE la marque "Northern Mills" qualité supérieure pour PAPIER A COPIE.

Manufacturée par
La Compagnie des Moulins du Nord,
278 rue St-Paul, Montréal.



BLACK JACK

Rapide, Propre, Commode.

ESSAYEZ-LA

En vente chez
Tous les Marchands de Gros

Boites $\frac{3}{4}$ lb.—3 doz. par caisse.

Règlementation des Chemins de Fer.

Bien qu'il n'y ait pas grand-chose de nouveau dans ce que les compagnies de chemins de fer ont déclaré comme raison de l'avance de leurs taux, il y a beaucoup de nouveau dans les allégations des expéditeurs. A Chicago, une compagnie de chemin de fer a certifié que des gains de quarante millions de dollars avaient été placés en propriétés. Dans cette même ville, on a affirmé que trente-cinq millions de dollars de gains environ avaient été dépensés pour le nouveau terminal de Pensylvanie. C'était en concordance avec la règle anciennement adoptée par les meilleures compagnies de chemin de fer, à savoir: "un dollar pour les dividendes et un dollar pour les améliorations". C'est ce principe consistant à convertir les gains en achats de propriétés, qui a entravé la capitalisation des chemins de fer américains, sans que leurs taux se soient élevés en même temps que les prix payés pour services rendus et marchandises.

L'avocat des expéditeurs a soutenu ce principe anciennement approuvé en se basant, il faut l'admettre, sur certains règlements de la Commission du Commerce d'état à état. Ces améliorations faites au moyen des gains furent considérées comme des abus et preuves de concussion. Il fut érigé en droit que les chemins de fer devaient réduire leurs taux des ~~frandes~~ sommes qu'ils avaient l'habitude de consacrer aux améliorations. Les malheurs des chemins de fer leur furent même imputés à faute. Par exemple on prétendit qu'une compagnie qui avait perdu de fortes sommes par suite de frandes dans la fourniture de l'outillage et avait prospéré quand même, avait surchargé ses taux du montant perdu par malver-

sation et devait être obligée de réduire ses taux d'une somme égale au montant de ses pertes. Ceux qui prennent sur eux d'agir au nom du public en général prétendent que les compagnies de chemins de fer ne devraient être autorisées à exiger que le taux nécessaire à leur défense contre une confiscation. Dans leur estimation des gains que les compagnies auraient la permission de faire, ces orateurs soutiennent que les compagnies de chemins de fer n'ont droit qu'à un revenu raisonnable dérivé du montant des fonds qu'elles consacrent à l'usage public.

Ces messieurs semblent être en danger de gagner une bataille et de perdre une campagne. Il est possible qu'ils empêchent une augmentation des taux et qu'ils en arrivent à regretter le manque conséquent de vitalité des compagnies de chemin de fer. Les chemins de fer américains sont loin d'avoir acquis tout leur développement. Ils ont besoin non seulement de revenus suffisants pour soutenir leur activité, mais aussi pour stimuler leur développement. Il est juste qu'elles aient les fonds nécessaires à leur croissance, fournis par ceux dont le patronage est une source de profits plutôt que par le public en général dont le gain retiré des chemins de fer est moins direct. Si les compagnies de

COMMIS ÉPICIER.—Un homme marié ayant dix années d'expérience comme commis d'épicerie et pouvant fournir les meilleures références, demande un emploi de commis chez un épicier.

S'adresser ou écrire, F. B., "Le Prix Courant".

chemins de fer sont obligées de capitaliser leurs revenus et emprunter de l'argent, elles devront payer un intérêt sur ces emprunts et pourvoir à un fonds d'amortissement pour l'extinction de leur dette. Comme l'intérêt et le fonds de amortissement doivent être prélevés sur les gains, le résultat semble être le même en fin de compte.

Quel que soit le mérite de cet argument, il est clair qu'une nouvelle lumière est jetée sur ce qui est considéré comme une nouvelle réglementation des taux. Jusqu'à présent on pensait que la fonction du gouvernement était simplement de s'assurer que les taux étaient raisonnables et justes, c'est-à-dire ni excessifs ni distinctifs, suivant les personnes ou les places. Si la position prise au nom des expéditeurs, est maintenue, il n'y a pas de détail dans l'administration des compagnies de chemins de fer assez trivial pour être examiné et contrôlé. Il ne suffit pas à ces compagnies de soutenir qu'elles ont besoin de plus d'argent. Elles ne peuvent pas justifier leurs réclamations sur des totaux; elles doivent prouver en détail le montant qu'il leur faut, pour les terminis, pour les salaires, pour l'intérêt, etc.

Les compagnies de chemins de fer disent qu'elles ne peuvent pas le faire et que personne ne pourrait le faire. Quel qu'il en soit, il est évident que le succès de cette allégation établirait une nouvelle définition des règlements des chemins de fer, définition qui ne serait pas d'accord avec la loi actuelle. New York Times, 19 septembre 1910.

Une bonne annonce vend des marchandises aujourd'hui et vous fait une bonne réputation pour demain.

Ferronnerie, Quincaillerie, Peintures, Matériaux de Construction, Etc.

Revue des Marchés

FERRONNERIE

Le commerce d'automne est brillant dans toutes les branches. Il se fait de fortes affaires tant dans les métaux que dans la quincaillerie. Les paiements sont assez satisfaisants. Les métaux sont très fermes, comme d'ailleurs tous les articles de ferronnerie. Nous signalons cette semaine, des changements de prix de l'étain et du plomb en lingots.

PLOMBERIE

Tuyaux de plomb

L'escompte est de 25 pour cent.

Les prix sont de 7c. pour tuyaux en plomb et de 9c. pour tuyaux de plomb composition.

Tuyaux de renvoi en fonte et accessoires

Prix fermes.

Les escomptes sur les prix de la liste sont: tuyaux légers 60 et 10 p.c.; tuyaux moyens et extra-forts 70 p. c. et accessoires légers, moyens et extra-forts 70 pour cent.

Tuyaux en fer

Tuyaux noirs:

Nous cotons, prix de la liste:

14	100 pieds	5.50
3-8	"	5.50
1-2	"	8.50
3-4	"	11.50
1	"	16.50
1-1/4	"	22.50
1-1/2	"	27.00
2	"	36.00

Nous cotons net:

2-1/2	"	16.30
3	"	21.54
3-1/2	"	27.07
4	"	30.80

Tuyaux galvanisés.

Nous cotons, prix de liste:

14	100 pieds	5.50
3-8	"	5.50
1-2	"	8.50
3-4	"	11.50
1	"	16.50
1-1/4	"	22.50
1-1/2	"	27.50
2	"	36.00

Nous cotons net:

2-1/2	"	22.20
3	"	29.19
3-1/2	"	30.70
4	"	41.75

Les escomptes sont les suivants:

Tuyaux noirs: 1-4 pouce, 63 p. c.; 3-8 pouce, 59 p. c.; 1-2 pouce, 69 p. c.; 3-4 pouce à 2 pouces, 71 1-2 p.c.

Tuyaux galvanisés: 1-4 pouce, 48 p. c.; 3-8 pouce, 44 p. c.; 1-2 pouce, 59 p. c.; 3-4 à 2 pouces, 61 1-2 p. c.

Tuyaux en acier

2	100 pieds	8.50
3	"	10.50
4	"	12.00
5	"	15.00
6	"	19.25

Fer-blanc

Prix fermes.

Nous cotons:

Au Charbon — Allaways ou égal.

1c, 14 x 20, base . . . bte 4.40 4.50

Fer-blanc en feuilles

X. Extra par X et par cse. 0.75 1.00 suivant qualité.

(Caisse de 112 feuilles, 108 lbs. net)

Au Coke—Lydbrook ou égal

1C, 14 x 20, base . . . bte 4.10 4.25

(Caisse de 112 feuilles, 108 lbs. net).

Au Charbon—Terne-Dean ou égal

1C, 20 x 28 bte 7.00 7.25

(Caisse de 112 feuilles, 216 lbs. net)

Feuilles Fer-blanc pour Bouilloires

(Caisse de 560 lbs.)

XX, 14 x 60, gauge 26 . lb. 0.07 0.07 1/2

Feuilles étamées

72 x 30 gauge 23 . les 100 lbs. 7.75 8.00

72 x 30 gauge 26 . les 100 lbs. 8.25 8.50

72 x 30 gauge 28 . les 100 lbs. 8.75 9.00

Tôles Canada

Nous cotons: 52 feuilles demi-poli, \$2.75; 60 feuilles, \$2.80 et 75 feuilles \$2.85.

Tôles Noires

Les grandes tôles noires sont très rares et à prix très fermes.

Nous cotons: 20 à 24 gauge, \$2.30; 26 gauge, \$2.35; 28 gauge, \$2.45.

Tôles galvanisées

Les petites tôles galvanisées sont excessivement rares.

Nous cotons à la caisse:

	Gorbals	Queens	Fleur de
	Best Best"	Comet	Head Lys
28 G	4.20	3.95	4.20 4.05
26 G	3.45	3.50	3.75 3.80
22 à 24 G	3.50	3.45	3.70 3.55
16-20	3.25	3.20	3.45 3.30

Apollo

10 3/4 oz=28 Anglais 4.10

28 G. Anglais	3.85
26 G.	4.35
24 G.	3.60
22 G.	3.60
16 à 20 G.	3.45

Moins d'une caisse, 25c. de plus par 100 livres.

28 G. Américain équivaut à 26 G. Anglais.

Les petites tôles sont également très fermes.

Petite tôle 18 x 24 . . . 52 feuilles 4.45

Petite tôle 18 x 24 . . . 60 feuilles 4.70

Plaques d'acier

Prix fermes.

1-8 pouce 100 livres 2.65

3-16 pouce " 2.55

Zinc en feuilles

Nous cotons: \$6.75 à \$7.00 les 100 lbs

Tuyaux de poêle

Nous cotons par 100 feuilles: 5, 6 et 7 pouces, ordinaires \$7.00 et polis \$9.

Coudes pour tuyaux

Nous cotons à la doz.: coudes ronds ordinaires 75 feuilles, \$1.10; 60 feuilles, \$1.35 et polis, 60 feuilles, \$1.60.

Soudure

Nous cotons: barre demi et demi, garantie 21c. à 24c.; do commerciale, 19c. à 22c.; do, à essuyer les tuyaux, 20 à 22c.

Couplets

Il y a rareté de cet article sur le marché anglais.

L'escompte sur les prix de la liste est de 65 et 10 pour cent pour les couplets en fer et en acier.

QUINCAILLERIE

Boulons et noix.

Nous cotons:

Boulons à voitures Norway (\$3.00) 50 et 10 p. c.

Boulons à voitures carrés (\$2.40) 60 et 10 p. c.

Boulons à voitures (\$1.00): grandeurs, 3/8 et moindres, 70 p. c.; 7-16 et au-dessus 60 p. c.

Boulons à machine, 3-8 pce et au-dessus 60, 10 et 10 p. c.

Boulons à machine, 7-16 pce et au-dessus 60 p. c.

Boulons à lisse, 3-8 et plus petits, 60 et 10 p. c.

Boulons à lisse, 7-16 et plus gros, 55 et 5 p. c.

Boulons à charrue, 50 et 10 p. c.

Noix par boîtes de 100 lbs.

Nous cotons:

Noix carrées 4 1-4c. la lb. de la liste. Noix hexagones, 4 1-2c. la lb. de la liste.

Pour moins d'une boîte de 100 lbs, les prix sont à augmenter de 1-2c. par lb.

Broche à clôtures

Le prix de la broche ondulée No. 10 est coté \$2.85 pour quantité de moins d'un char \$2.80 pour lot de char.

Le prix de la broche barbelée est actuellement de \$2.45 les 100 livres à Montréal et en plus petites quantités, de \$2.50.

Crampes à clôtures

Fer poli \$2.60

Les Munitions

DOMINION

Sont manufacturées en plus de 130 types et calibres.

Chaque genre et chaque Cartouche donnent satisfaction au tireur et la plus forte marge de profit au marchand détaillant.

Dominion Cartridge Company

LIMITED

Manufacturiers de Munitions

MONTREAL

Fer galvanisé 2.85

Broches pour poulaillers

La broche pour poulaillers est très chère. On fait un escompte de 60 et 2 1/2 pour cent sur la liste.

3/4 x 20 x 24"	3.40
3/4 x 20 x 30"	4.10
3/4 x 30 x 36"	4.75
1/2 x 22 x 24"	5.00
1/2 x 22 x 30"	6.30
1/2 x 22 x 36"	7.50

Broche galvanisée, etc.

Nous cotons:

Acier fin du No 17 au No 24, 25 pour cent sur la liste.

Culvre jaune	37 1/2 p. c.
Copper (culvre rouge)	37 1/2 p. c.

Broche galvanisée:

No 5 les 100 lbs.	3.95
No 6 à 8 les 100 lbs.	3.40
No 9 les 100 lbs.	2.90
No 10 les 100 lbs.	3.45
No 11 les 100 lbs.	3.50
No 12 les 100 lbs.	3.05
No 13 les 100 lbs.	3.15
No 14 les 100 lbs.	4.00
No 15 les 100 lbs.	4.20
No 16 les 100 lbs.	4.45

Poll brûlé:

No 0 à 9 les 100 lbs.	2.30
No 10 les 100 lbs.	2.35
No 11 les 100 lbs.	2.42
No 12 les 100 lbs.	2.60
No 13 les 100 lbs.	2.70
No 14 les 100 lbs.	2.80
No 15 les 100 lbs.	2.85
No 16 les 100 lbs.	3.00
Brûlé, p. tuyaux 100 lbs. No 18	3.85
Brûlé, p. tuyaux 100 lbs. No 19	4.70
Extra pour broche huffée, 10c p. 100 lbs.	

Broche à foin

La broche à foin est très rare sur le marché.

Nous cotons:

No 13, \$2.70; No 14, \$2.80 et No 15, \$2.95. Broche à foin en acier coupée de longueur, escompte 25 p. c. sur la liste.

Broche moustiquaire

Nous cotons: \$1.70 par rouleaux de 100 pieds et \$1.75 par rouleaux de 50 pieds.

Broquettes

	Escomptes
Pour boîtes à fraises 75 et 12 1/2 p.c.	
Pour boîtes à fromage 85 et 10 p.c.	
A valises 80 et 12 1/2 p.c.	
A tapis, bleues 80 p.c.	
A tapis, étamées 80 et 15 p.c.	
A tapis, en barils 40 p.c.	
Coupées bleues, en doz 75 et 12 1/2 p.c.	
Coupées bleues en 1-4 pesanteur 60 p.c.	
Sweeden, coupées, bleues et ornées, en doz 75 p.c.	
Sweeden, coupées, bleues et ornées, en vrac 80 et 20 p.c.	
A chaussures, en doz 50 p.c.	
A chaussures, en pqts 1 lb. 60 et 10 p.c.	

Clous de broche

Nous cotons: \$2.35 prix de base, f.o.b.

Clous coupés

Bonne demande.

Nous cotons: prix de base \$2.40 f.o.b. Montréal.

Clous à cheval

Nous cotons par 100 lbs.: No 7, \$26.; No 8, \$23.; No 9, \$22.; No 10, \$20.; avec escompte de 55 p.c. pour la première qualité et de 57 1-2 p.c. pour la 2e qualité. Ajouter 1-2c net extra pour boîtes de 1 livre.

Fers à cheval

Nous cotons f.o.b. à Montréal.

No 2 No 1
et plus et plus
grand petit

Fers ordinaires légers et pesante le qrt 3.65	4.00
Neverslip crampons 7-16, le cent	2.60
Neverslip crampons, 1-2 le cent	2.90
Neverslip, crampons, 9-16, le cent	3.20
Neverslip, crampons, 5-8 le cent	3.80
Neverslip, crampons, 5-16, le cent	2.10
Neverslip, crampons, 3-8, le cent	2.40
Fers à neige le qrt 0.00	3.90
New Light Pattern le qrt 4.00	4.25
Featherweight Nos 0 à 4	5.50
Fers "Toe weight" No 1 à 4	6.25

Fers assortis de plus d'une grandeur au baril 10c. à 25c. extra par baril.

Chaines en fer

On cote par 100 lbs.

3-16 No 6	10.00
3-16 exact 5	8.50
3-16 Full 4	7.00
1-4 exact 3	6.50
1-4	6.50
5-16	4.40
3-8	3.90
7-16	3.80
1-2	3.70
9-16	3.60
5-8	3.40
3-4	3.30
1	3.30
7-8	3.30

Vis à bois

Nous cotons les escomptes suivants sur la liste:

Tête plate, acier	85 et 10 p.c.
Tête ronde, acier	80 et 10 p.c.
Tête plate, culvre	75 et 10 p.c.
Tête ronde, culvre	70 et 10 p.c.
Tête plate, bronze	70 et 10 p.c.
Tête ronde, bronze	65 et 10 p.c.

Fanaux

Nous cotons:

Cold Blast No 2 doz.	6.75
Wright No 3 doz.	8.50
Ordinaires doz.	4.75
Dashboard C. B. doz.	9.00
No 6 doz.	5.75

Peints, 50c. extra par doz.

Tordeuses à linge

Nous cotons:

Royal Canadien doz.	\$50.75
Colonial doz.	55.75
Safety doz.	55.75
E. Z. E. doz.	56.00
Rapid doz.	57.00
Paragon doz.	59.00
Bicycle doz.	66.25

Moins escompte de 20%.

Munitions

L'escompte sur les cartouches canadiennes est de 35 et 5 pour cent.

Plomb de chasse

Nous cotons:

Ordinaire 100 lbs.	7.50
Chilled 100 lbs.	7.90
Buck and Seal 100 lbs.	8.80
Ball 100 lbs.	8.70

L'escompte est de 25 pour cent sur la liste.

METAUX

Antimoine

Prix fermes et sans changement.

Nous cotons de \$8.25 à \$8.50 les 100 lbs.

Fontes

Nous cotons :

Carron Spécial	0.00	20.00
Carron Soft	0.00	19.75

Clarence No 3	0.00	18.00
Cleveland No 1	0.60	18.75
Middlesboro No 3	0.00	17.75
Summerlee No 2	0.00	20.25

Fer en barre

Nous cotons:

Fer, marchand base 100 lbs.	1.90
Fer forgé base 100 lbs.	2.06
Fer fini base 100 lbs.	2.15
Fer pour fers à cheval base 100 lbs.	2.15
Feuillard mince 1 1/2 à 2 pcs, base	3.15
Feuillard épais No 10, base	2.20

Acier en barre

Nous cotons net, 30 jours:

Acier doux base 100 lbs.	0.00	1.80
Acier à rivets base 100 lbs.	2.10	2.15
Acier à lisse base 100 lbs.	0.00	1.90
Acier à bandage base 100 lbs.	0.00	2.00
Acier à machine base 100 lbs.	0.00	1.95
Acier à pince base 100 lbs.	0.00	2.40
Acier à ressorts base 100 lbs.	2.75	3.00

Culvre en lingots

Le ton du marché est beaucoup plus ferme.

Nous cotons: \$14.00 à \$14.25 Le culvre en feuilles est coté à 30 cents

Etain en lingots

La demande est très forte et les prix sont plus élevés de 1-2c. par rapport à nos côtes de la semaine dernière

Nous cotons : 37 1-3c à 38c

Plomb en lingots

Les prix sont plus fermes et en hausse de 5c. par rapport à nos côtes précédentes.

Nous cotons \$3.60 à \$3.70.

Zinc en lingots

Prix très fermes.

Nous cotons \$6.00 à \$6.25 les 100 livres

HUILES, PEINTURES ET VITRERIE

Hulle de lin

Nous cotons au gallon, prix nets, hulle bouillie, \$1.15; huile crue, \$1.12

Huille de loup-marin

Nous cotons au gallon:

Hulle extra raffinée 60c

Essence de térébenthine

Nous cotons net, 30 jours: au gallon pour un baril \$1.02; de 2 barils à 4 barils \$1.00; et pour quantité moindre de 1 baril \$1.07.

Blanc de plomb

Nous cotons:

Blanc de plomb pur	5.50	5.75
Blanc de plomb No. 2	4.95	5.10
Blanc de plomb No. 3	0.00	5.00
Blanc de plomb No. 4	4.45	4.75

Pitch

Les prix sont sans changement

Goudron pur 100 lbs.	0.55	0.65
Goudron liqvide, brl	0.00	4.00

Peintures préparées

Nous cotons:

Gallon	1.45	1.90
Demi-gallon	1.50	1.95
Quart, le gallon	1.55	1.75
En boîtes de 1 lb.	0.10	0.11

Verres à Vitres

Nous cotons: Star, au-dessous de 25 pouces uni; 50 pieds, \$1.70; 100 pieds, \$3.20; 26 à 40, 50 pieds, \$1.80; 100 pieds, \$3.40; 41 à 50, 100 pieds, \$3.85; 51 à 60, 100 pieds, \$4.10; 61 à 70, 100 pieds, \$4.35; 71 à 80, 100 pieds, \$4.85.
Double Diamond, 100 pieds: 0 à 25, \$6.75; 26 à 40, \$7.25; 41 à 50, \$8.75; 51 à 60, \$10.00; 61 à 70, \$11.50; 71 à 80, \$12.50; 81 à 85, \$14.00; 86 à 90, \$16.50.

91 à 95, \$18.00. Escompte 33 1-3 p.c.
Sur Diamond, escompte 20 p.c.

Vert de Paris pur

Nous cotons:

Barils à pétrole	0.00	0.18½
Drums de 25 à 100 lbs.	0.00	0.19
Drums de 25 lbs.	0.00	0.19½
Boîtes papier, 1 lb.	0.00	0.21
Boîtes fer-blanc, 1 lb.	0.00	0.22
Boîtes papier, 1-2 lb.	0.00	0.23
Boîtes fer-blanc, 1-2 lb.	0.00	0.24

Câbles et cordages

Nous cotons:

Best Manilla base lb.	0.00	0.10½
British Manilla base lb.	0.00	0.09½
Sisal base lb.	0.00	0.09
Lathyrn simple base lb.	0.00	0.10
Lathyrn double base lb.	0.00	0.10½
Jute base lb.	0.00	0.10½
Coton base lb.	0.00	0.23
Cordes à châssis base lb.	0.00	0.34

Ficelle d'engergage

Bonne demande.

Manilla, 650 pieds lb.	0.09½
Manilla, 600 pieds lb.	0.08½
Manilla, 550 pieds lb.	0.08½
Sisal, 500 pieds lb.	0.08

Par 5 tonnes, 1-8c. de moins. Par lot de char, 1-4c. de moins.

Papiers de Construction

Nous cotons:

Jaune et noir, pesant	0.00	1.85
Jaune ordinaire, le rouleau	0.00	0.28
Noir ordinaire, le rouleau	0.00	0.36
Goudronné, les 100 lbs.	0.00	1.85
Papier à tapis, les 100 lbs.	0.00	2.75
Papier à cou., roul., 2 plis	0.00	0.70
Papier à cou., roul., 3 plis	0.00	0.95
Papier surprise, roul., 15 lbs.	0.00	0.50

FERRAILLES

	La lb.
Culvre fort	0.00 0.11
Culvre mince on fonds en culvre	0.00 0.09½
Laiton rouge fort	0.00 0.10
Laiton jaune fort	0.00 0.08
Laiton mince	0.00 0.06
Plomb	0.02½ 0.02½
Zinc	0.00 0.03
	La tonne
Fer forgé No 1	0.00 12.00
Fer forgé No 2	0.00 0.00
Fer fondu et débris de machines No 1	0.00 16.00
Plaques de poêles	0.00 12.50
Fontes et aciers malléables	0.00 9.00
Pièces d'acier	0.00 5.00
	La lb.
Vieilles claques	0.00 0.09½

LES MOUCHES PIQUANTES

Pendant toute la chaude saison mais surtout durant les journées orageuses de l'été et de l'automne, les bêtes de trait et les bovidés ont à souffrir des piqûres douloureuses des mouches et surtout des taons qui les harcèlent sans répit.

Indépendamment de la douleur locale causée par les fins aiguillons, les piqûres continuelles des mouches agacent et fatiguent les animaux au point de provoquer un amaigrissement et une diminution de forces notables chez les animaux de trait et une sensible diminution de la production lactée chez les vaches laitières.

Ce sont surtout les diptères qui s'attaquent aux animaux.

Le taon des bœufs vient en première ligne avec le taon noir et le taon automnal. Le chrysops ou taon aveuglant s'attaque au pourtour des yeux, l'hématopote pluvial ou taon des pluies est très important et très avide de sang.

Parmi les mouches, les plus désagréables sont: le smolox piquant qui ressemble à la mouche domestique et incommode les chevaux à la peau fine et les petites simuliés dont les piqûres sont souvent très malsaines.

Pour soustraire les animaux aux douloureuses attaques de ces insectes il faut

LES EMPLOIS DE LA TOURBE

L'emploi des fibres ligneuses pour la fabrication du papier est souvent signalé comme l'une des causes du déboisement général du globe. Toutes les matières fibreuses aptes à remplacer le bois dans cette industrie seront donc désormais les bienvenues auprès des économistes.

Parmi les matières récemment mises en oeuvre, il en est une, la tourbe, qu'on rencontre en abondance dans certaines régions; elle n'a eu jusqu'ici que des applications d'autant plus limitées que son emploi comme combustible est presque insignifiant; l'épaisse fumée, d'odeur âcre qu'elle dégage en brûlant la fait abandonner de tous et même des pauvres gens qui n'eurent pas, pendant longtemps, d'autre moyens de chauffage.

C'est en Irlande que furent faits les premiers essais de fabrication du papier de tourbe. Cette Ile possède, en effet, de vastes marais tourbeux qui sont inutilisables au point de vue agricole. Une fabrique de papier fut installée à Celbridge, mais elle ne donna que de fort médiocres résultats.

Les tentatives faites aux Etats-Unis furent plus heureuses, bien que le papier produit ne puisse être employé à tous les usages, faute de connaître un procédé capable de le décolorer. Sous son aspect brun foncé actuel, il permet déjà de restreindre l'emploi de chiffons et de bois; il présente même des avantages particuliers: il est imperméable et a l'heureuse propriété d'éloigner les insectes à cause des huiles essentielles qu'il contient; il peut donc rendre de grands services comme papier d'emballage et pour envelopper les lainages et les fourrures.

Le papier de tourbe pour emballage, qui serait, au dire de quelques-uns, plus souple et plus résistant que le papier de fibres de bois, est cependant de beaucoup meilleur marché. Il coûte au producteur \$10 la tonne, au lieu de \$30, prix auquel revient le papier de bonne qualité.

En France, indépendamment de son utilisation sous forme de briquettes combustibles, la tourbe sert quelquefois pour la préparation de la litière des animaux domestiques, et même pour celle de fourrages mélassés; on en fait aussi de l'en-

grais, du matériel pour paussements, etc., mais tout cela n'épuise pas les quantités disponibles, et l'exploitation intensive et jusqu'à épuisement des tourbières en vue de la fabrication du papier présenterait, au point de vue agricole, un intérêt secondaire qui est le suivant: si, aux yeux de la plupart des agriculteurs, les tourbières épuisées représentent des terrains toujours impropres à la culture, il semble cependant qu'on peut, à la suite d'une préparation convenable, y faire prospérer des fourrages ou des plantes à racines ou à tubercules, et tirer de cette récolte des revenus satisfaisants. Ainsi, dans une première période d'exploitation, les couches de tourbe seraient converties en pâte à papier, jusqu'au moment où l'épuisement du terrain rendrait celui-ci disponible pour certaines variétés de cultures.

LES BRIQUETTES DE CHARBON AUX ETATS-UNIS

D'après un rapport publié par le Geological Survey des Etats-Unis, il a été fabriqué plus de briquettes de charbon dans ce pays, en 1909, qu'en toute autre année précédente. Seize usines étaient en activité, mais cinq d'entre elles ne fonctionnaient qu'à titre expérimental, et deux de celles-ci faisaient des briquettes de tourbe. En 1909, la production totale a été de 139,661 tonnes, d'une valeur de \$452,697, en augmentation sur 1908 de 49,303 tonnes comme quantité et de \$129,640 comme valeur.

Cette production est insignifiante, comparée à celle de l'Allemagne, où 18,000,000 de tonnes de briquettes sont fabriquées annuellement; mais elle indique que l'industrie des briquettes a pris son essor aux Etats-Unis. Les conditions en Allemagne sont très favorables au succès de l'industrie. La main-d'oeuvre y est moins chère, le charbon y est plus cher, et le four à coke, forme rûche, qui gaspille du combustible, est inconnu; car le charbon y est transformé en coke dans des fours à réverbère, munis d'un appareil de récupération, qui donnent un fort rendement de goudron, pouvant être employé comme lien des briquettes. Aux Etats-Unis, l'industrie des briquettes est entravée par la grande quantité de combustible naturel dont on y dispose, par le prix élevé de la main-d'oeuvre et par les tentatives d'exploitation de procédés secrets, pour lesquels des prétentions extravagantes sont lancées; mais ces procédés n'ont pas réussi.

AVIS DE FAILLITE

Dans l'affaire de

J. D. BOYER,

Restaurateur,

Angle Notre Dame est et St-

Jean-Baptiste, Montréal.

Les soussignés vendront à l'encan au No 60 rue St-Jacques, Montréal, MERCREDI LE 19 OCTOBRE 1910, à 11 hrs p. m., le restaurant licencé Princess-Louise com' renant licence, droits dans le bail, et certains effets mobiliers d'après inventaire.

L'acquéreur devant faire l'acquisition du stock de liqueurs et cigares en sus de son prix d'achat, aux prix de l'inventaire, et assumer les contrats d'éclairage.

Un dépôt de \$300 sera requis sur adjudication. On peut visiter en aucun temps. Pour autres renseignements, s'adresser à

ALEXANDRE DESMARTEAU

Curateur,

60 rue Notre Dame-Est

Montréal

MARCOTTE FRERES.

Encanteurs

La Construction

Permis de construire à Montréal

Rue de Lévis, quartier Hochelaga, 1 hangar, 1 étage, 3e classe; coût prob. \$100. Prop. Arthur Meloche, 250 de Lévis.

7e avenue, Rosemont, quartier Ste-Marie, 2 maisons, 6 logements, 3 étages, 3e classe; coût prob. \$3,000. Prop. P. Levasseur, 392 Coloniale.

Rue Resther, quartier St-Denis, 1 maison, 3 logements, 1 magasin, 3 étages, 3e classe; coût prob. \$3,000. Prop. G. Paré, 728 Gifford.

Rue St-Laurent, quartier St-Jean-Baptiste, 1 magasin, 1 étage, 3e classe; coût prob. \$24,000. Prop. A. Z. Cohen, 36 Prince.

Rue Gifford, quartier St-Denis, 2 maisons, 6 logements, 3 étages, 3e classe; coût prob. \$7,000. Prop. H. Corbell, 138 Garnier.

Rue Mont-Royal, quartier DeLorimier, 2 maisons, 3 logements et 2 magasins, 3 étages, 3e classe; coût prob. \$8,000. Prop. Louis Corbell, 1210 Chabot.

Ave du Parc, quartier Laurier, 2 maisons, 6 logements, 3 étages, 3e classe; coût prob. \$12,000. Prop. Geo. Danseur, Grenville, Québec.

Rue Hutchison, quartier Laurier, 2 maisons, 6 logements, 3 étages, 3e classe; coût prob. \$8,000. Prop. A. Lemire, 642 Cowan.

Rue Laurier, quartier Laurier, 2 maisons, 4 logements, 2 magasins, 3 étages, 3e classe; coût prob. \$8,000. Prop. Euclide Massé, Chambly Bassin.

Rue Cuvillier, quartier Hochelaga, 1 maison, 4 log., 2 étages, 3e classe, coût prob. \$2,000. Prop. R. Généreux, 1340 Des Erables.

Ave. Petite Côte, quartier Ste-Marie, 1 maison, 2 log., 2 étages, 3e classe, coût prob. 900. Prop. Alp. Lafond, 59, 6e Avenue.

Rue Dorion, quartier Ste-Marie, 4 maison, 12 log., 3 étages, 3e classe; coût probable, \$8,000. Prop. Jos Marsolais, 742 Dorion.

Rue Huntley, quartier St-Denis, 1 maison, 2 log., 2 étages, 3e classe; coût probable, \$2,700. Prop., H. Cadotte, St-Zotique et Huntly.

Rue Cuvilliers, quartier Hochelaga, 3 maisons, 9 log., 3 étages, 3e classe; coût prob., \$7,500. Prop. Oscar Marlon 149 Ontario Est.

Rue Esplanade, quartier Laurier, 1 maison, 3 log., 3 étages, 3e classe; coût prob., \$3,000. Prop. O. Brière 686 Lé-tourneauux.

Rue Maplewood, quartier Mt Royal, 1 hangar, 2 étages, 3e classe; coût prob., \$600. Prop. Wilfrid Malouin, Maplewood Ave.

Rue St-Hubert, quartier St-Denis, 1 maison, 1 log. 1 1/2 étage, 3e classe; coût prob., \$400. Prop., J. Hébert, 609 Huntley.

Rue Christophe Colomb, quartier St-Denis 1 maison, 4 log., 3 étages, 3e classe, coût prob., \$2,500. Prop., A. Lafleur, 233 papineau.

Rue Simard, quartier Delorimier, 3 maisons, 6 log., 2 étages, 3e classe; coût prob., \$5,500. Prop., A. Mailhot, 160 Bre-boeuf.

Rue Leber, quartier St-Anne 2 maisons, 4 log., 3 étages, 3e classe; coût prob. \$6,000. Prop., Louis Sauvé, 109 Lasalle.

Rue St-Dominique, quartier Laurier, 2 maisons, 6 log., 3 étages, 3e classe; coût prob. \$9,000. H. Dufresne, 368 Clark.

Rue Geo. Etienne Cartier, quartier St-Henri, 2 maisons, 6 log. 3 étages, 3e

classe; coût prob., \$5,000. Prop. M. Tessier, Les Cèdres.

7e Avenue Rosemont, quartier St-Marie, 1 écurie, 1 étage, 3e classe; coût probable, \$225. Prop. Jos. Dufresne, 373 Ave. Rosemont.

Rue Avoce, quartier St-Denis, 1 maison, 1 log., 1 étage, 3e classe; coût prob. \$750. Prop. M. Périneau, 1167 Cowan.

Rue Stadacona, quartier Hochelaga, 3 maisons, 9 log., 3 étages, 3e classe; coût prob. \$6,000. Prop. W. Pitre, 211 Bourbonnais.

Rue Chambord, quartier St-Denis, 2 maisons, 4 log., 2 étages, 3e classe; coût prob. \$2,300. Prop. S. Cantin, 1170 Dufferin.

Rue Roy, quartier Bordeaux, 1 maison, 1 log., 2 étages, 3e classe; coût prob. \$2,500. Prop. La Cie Perrault, Audy, Ltée, 992 St-Urbain.

Rue Roy, quartier Bordeaux, 1 maison, 1 log., 2 étages, 3e classe, coût prob. \$2,500. Prop. La Cie Perrault, Audy Ltée 992 St-Urbain.

Rue Hutchison, quartier Laurier, 1 maison, 1 log., 2 étages, 3e classe; coût prob. \$4,900. Prop. Miss Macpherson, Esplanade Ave.

Rue Wellington, quartier St-Gabriel, 1 glacière, 1er classe; coût prob. \$1,500. Prop. J. T. Ewart, 184 Murray.

Rue Valois, quartier Hochelaga, 1 maison, 3 log., 3 étages, 3e classe; coût prob. \$2,400. Prop. H. B. Champagne, 250 Valois.

Rue Brown, quartier Hochelaga, 1 maison, 5 logements, 3 étages, 3e classe; coût prob. \$3,000. Prop. Dme O. Morin, rue Brown.

Rue Parthenais, quartier DeLorimier, 1 maison, 6 logements, 3 étages, 3e classe; coût prob. \$5,000. Prop. C. E. Lamoureux, 171 Marquette.

Rue Rachel, quartier St-Jean-Baptiste, répar. à 1 logement, maison de 3e classe, coût prob. \$750. Prop. Jos Adelman, 41 Craig O.

Rue Dellinelle, quartier St-Henri, rép. à 1 logement, 1 étage, 3e classe; coût prob. \$600. Prop. Ant. Courtois, 34 Dellinelle.

Rue de Gaspé, quartier Laurier, rép. à 1 maison, 2 logements, 2 étages, 3e classe; coût prob. \$1,200. Prop. Jos Corbell, 621 de Gaspé.

Rue Marie-Anna, quartier Ste-Marie, rép. à 1 logement, 2 étages, 3e classe; coût prob. \$275. Prop. S. Brouillet, 25 Marieanna.

Rue Joliette, quartier Hochelaga, rép. à 1 logement, 1 étage, 3e classe; coût prob. \$1,900. Prop. Henri Gauthier, 214 Joliette.

Rue Mont-Royal, quartier DeLorimier, rép. à 4 logements, 2 étages, 3e classe; coût prob. \$800. Prop. Philippe Hébert, 217 Berri.

Rue des Commissaires, quartier Centre, rép. à 1 magasin, bâtisse 4 étages, 2e classe; coût prob. \$900. Prop. McArthur, Cornelle Co., 10 St-Paul.

Rue Ste-Catherine O., quartier St-Georges, rép. à 1 magasin, bâtisse 3 étages, 2e classe; coût prob. \$1,400. Prop. F. McLaughlin Bros, 418 Ste. Catherine O.

Rue Mont-Royal, quartier St-Louis, rép. à 1 magasin, bâtisse 1 étage, 2e classe; coût prob. \$160. Prop. F. J. Demers, 1449 Boul. St-Laurent.

Rue Lagauchetière, quartier St-Laurent, répar. à 1 logement, bâtisse 3 étages, 2e classe; coût prob. \$6,000. Prop. Woug Yon Ark, 50 Lagauchetière O.

Rue Notre-Dame O., quartier Ouest, rép. à 1 magasin, bâtisse 4 étages, 2e classe;

coût prob. \$35. Prop. S. S. Sheldon, 221 Drummond.

Rue Ste-Catherine O., quartier St-André, répar. 3 logements, bâtisse 4 étages, 2e classe, coût prob. \$5,000. Prop. Jos H. Maher, 57 Guardian Bldg.

Rue St-Philippes, quartier St-Henri, 2 logements; coût prob. \$275. Prop. L. A. Dubois, 1927 Notre-Dame Ouest.

Rue St-Christophe, quartier LaFontaine, répar. 1 maison; coût prob. \$250. Prop. Yvonne Bergeron, 812 Ste-Catherine.

Rue Dorothy, quartier Emard, répar. 1 logement; coût prob. \$700. Prop. N. Levac, 43 Dorothy.

Rue Cadieux, quartier Laurier, 1 maison, 3 logements, 3 étages, 3e classe; coût prob. \$3,000. Prop. G. Grégoire, 1011 Cadieux.

Rue Duquette, quartier Hochelaga, 1 maison, 4 logements, 3 étages, 3e classe; coût prob. \$3,500. Prop. Mayrand & Mayrand, 44 St-Vincent.

Rue Shaw, quartier St-Denis, 1 maison, 1 logement, 1 étage, 3e classe; coût prob. \$275. Prop. B. Patrofsky, 210 Shaw.

Rue Mance, quartier Laurier, 4 maisons, 8 logements, 2 étages, 3e classe; coût prob. \$7,300. Prop. J. A. Joly, 248 Waverly.

Rue LaSalle, quartier St-Denis, 1 maison, 3 logements, 2 étages, 3e classe; coût prob. \$1,600. Prop. J. Legaré, 478 Gifford.

Rue Roy, quartier St-Louis, 1 maison, 1 logement et 1 magasin, 3 étages, 3e classe; coût prob. \$3,000. Prop. Bell-Clément, 176 Laval ave.

Rue Sanguinet, quartier Laurier, 1 hangar, 1 étage, 3e classe; coût prob. \$400. Prop. Ed. Trahan, 1276 St-Laurent.

Rue Coloniale, quartier St-Jean-Baptiste, 2 maisons, 6 logements, 3 étages, 3e classe; coût prob. \$7,000. Prop. D. Rippe, 527 Rachel.

Rue Boyer, quartier St-Denis, 2 maisons, 6 logements, 3 étages, 3e classe; coût prob. \$3,000. Prop. A. Deschamps, 1308 St-Hubert.

Rue Duquette, quartier Hochelaga, 1 maison, 3 logements, 3 étages, 3e classe; coût prob. \$3,200. Prop. Dme N. Cayouette, 470 Joliette.

2e avenue, quartier Emard, 2 maisons, 6 logements, 3 étages, 3e classe; coût prob. \$6,000. Prop. Jos Deslauriers, 2e avenue, Emard.

Rue des Erables, quartier DeLorimier, 2 maisons, 5 logements, 3 étages, 3e classe; coût prob. \$4,000. Prop. J. Lachapelle, 1405 des Erables.

Boul. St-Joseph, quartier Laurier, 1 maison, 1 logement, 2 étages, 3e classe; coût prob. \$2,500. Prop. Marie E. Béland, 1 Boul. St-Joseph.

Rue Boyer, quartier St-Denis, 1 écurie, 1 étage, 3e classe; coût prob. \$50. Prop. Art. Gagnon, 285 Boyer.

Rue Casgrain, quartier Laurier, 1 maison, 3 logements, 3 étages, 3e classe; coût prob. \$2,500. Prop. Ls Gill, 646 Casgrain.

Rue Parthenais, quartier Ste-Marie, 1 maison, 6 logements, 3 étages, 3e classe; coût prob. \$4,000. Prop. Jos. Gareau, Fullum.

Rue St-Dominique, quartier Laurier, 1 maison, 1 logement, 1 étage, 3e classe; coût prob. \$400. Prop. J. M. Laberge, 1311a Dufferin.

Rue Peloquin, quartier Ahuntsic, 1 maison, 1 logement, 2 étages, 3e classe; coût prob. \$900. Prop. A. Dumoulin, 1796 Cadieux.

Rue St-Germain, quartier Hochelaga, 1 maison, 3 étages, 3e classe; coût prob. \$3,000. Prop. H. Deguisse, 2029 Ontario

QUELQUES SOUSCRIPTEURS

Au Capital Privilégié du

GRÉDIT MÉTROPOLITAIN, Limitée



- VICTOR MORIN, Notaire, chef de l'étude Morin & MacKay (notaires de la ville de Montréal), président de l'Association immobilière, président de la Compagnie fédérale d'immeubles. **\$8,000**
- SAM. MACKAY, notaire (de l'étude Morin & MacKay), colonel de réserve, directeur de la Compagnie Immobilière Saint-Laurent, de la Coopérative Home & Investment, etc. **\$5,000**
- JEAN-BAPTISTE PAUZÉ, entrepreneur en bâtiments, constructeur de la prison de l'Etat à Bordeaux, des nouvelles usines de tramway à Youville, etc. **\$5,000**
- EUGÈNE GODIN, avocat (de l'étude Angers, DeLorimier & Godin, avocats du Crédit Foncier), directeur de l'Alliance Nationale. . . . **\$5,000**
- J.-C. LAMOTHE, avocat, directeur de l'Association Saint Jean Baptiste et de la Caisse Nationale d'Economie. **\$3,000**
- MAURICE ROUSSEAU, maire de Montmagny. **\$1,000**
- PHILIPPE-L. LASSONDE, marchand de gros à Trois-Rivières (in trust). **\$1,000**
- PIERRE PAUL, marchand de Sorel. **\$1,000**

Les actions privilégiées du Crédit Métropolitain portent un dividende de 7 pour cent, avec boni d'actions ordinaires pour les souscripteurs de \$1,000 ou plus.

Le Crédit Métropolitain est propriétaire du fameux

PLATEAU BON-AIR

La plus belle terre de toute l'île de Montréal pour la construction.

 Détachez le COUPON ci-dessous et envoyez-le au 

CRÉDIT MÉTROPOLITAIN, (limitée)

11, rue du St-Sacrement, - - - - MONTREAL.

*Au gérant du Crédit Métropolitain, limitée,
11, rue du Saint-Sacrement,
Montréal.*

Monsieur,

Je serais heureux d'avoir des informations supplémentaires sur le Crédit Métropolitain, limitée, et le Plateau Bon-Air.

Nom _____

Adresse _____



Etes-vous Pret
Pour l'Automne !

DANS QUELQUES JOURS IL Y AURA
 DE LA BOUE,
 DE L'EAU,
 DE LA NEIGE

ET

*Une grande demande pour des
 chaussures étanches.*

NOUS SOMMES EN ETAT DE VOUS EX-
 PEDIER SANS RETARD TOUTES LES
 LIGNES D'AUTOMNE.

La Maison d'Assortiment

DUFRESNE & GALIPEAU

MONTREAL

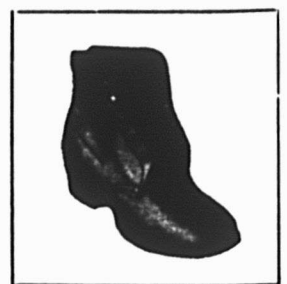
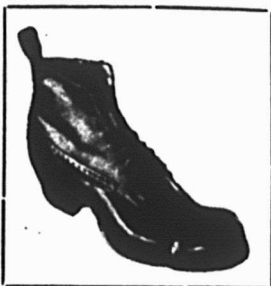

BANQUE D'HOCHELAGA

1874-1909.

Capital autorisé \$4,000,000
Capital payé \$2,500,000
Réserve \$2,500,000
Total de l'actif au-delà de \$23,000,000.00

DIRECTEURS:

Hon. J. D. HOLLAND, Président
ROBT. BICKERDIKE, Ecr., M.P., Vice-Président
J. A. VAILLANCOURT, Ecr.,
A. TURCOTTE, Ecr.
E. H. LEMAY, Ecr., J. M. WILSON, Ecr.
HON. F. L. BEIQUE, C. R.
M. J. A. PRÉNDERGAST, Gérant-Général.
F. G. LEDUC, Gérant.

Bureau Principal. — Montréal
BUREAUX DE QUARTIERS

AVK MONT-ROYAL, (coin St-Denis)
RUE STE-CATHERINE, EST
RUE STE-CATHERINE, CENTRE
RUE NOIRE DAME, OUEST
HOCHELAGA
MAISONNEUVE
POINTE ST-CHARLES
ST-EDOUARD
ST HENRI
VILLE ST-LOUIS
VERDUN, près Montréal.
VIAUVILLE, près Montréal.
DELORIMIER
ST. EDOUARD, Ville Emard.

SUCCURSALES

HERTHIERVILLE, P.Q.
KDMONTON, ALTA
FARNHAM, P.Q.
JOLIETTE, P.Q.
LAPRAIRIE, P.Q.
L'ASSOMPTION, P. Q.
LOUISEVILLE, P.Q.
QUEBEC, P.Q.
" ST-ROCH
SORKL, P.Q.
SHERBROOKE, P.Q.
ST-BONIFACE, Man.
ST-HYACINTHE, P.Q.
ST-JACQUES L'ACHIGAN, P.Q.
ST-JEROME, P.Q.
ST-PIERRE, Man.
TROIS RIVIERES, P.Q.
VALLEYFIELD, P.Q.
VANKLEEK HILL Ont.
WINNIPEG, Man., Higgins Ave.

Kmet des Lettres de Crédit Circulaires pour les voyageurs, payables dans toutes les parties du monde; ouvre des crédits commerciaux; achète des traites sur les pays étrangers; vend des chèques et fait des paiements télégraphiques sur les principales villes du monde; prend un soin spécial des *encasements* qui lui sont confiés, et fait remise promptement au plus bas taux du change.
Intérêts alloués sur dépôts d'épargne.

Les personnes répondant aux annonceurs voudront bien mentionner qu'elles ont vu leur annonce dans "LE PRIX COURANT."



Le ministère des Travaux publics recevra jusqu'à 4.00 p. m., lundi, 24 octobre 1910, des soumissions pour la construction d'un quai, à St-André, comté d'Argenteuil, P. Q., lesquelles soumissions devront être cachetées, adressées au soussigné, et porter sur leur enveloppe, en sus de l'adresse, les mots: "Soumission pour quai, St-André, P. Q."

On peut consulter les plans, devis, les formules de contrat et se procurer des formules de soumission au ministère des Travaux publics, à Ottawa, au bureau de M. J. L. Michaud, ingénieur de district, bâtisse de la Banque des Marchands, rue St-Jacques, Montréal et en adressant au maire de poste de St-André-Est, comté d'Argenteuil P.Q.

On ne tiendra compte que des soumissions faites sur les formules fournies par le ministère conformément aux conditions mentionnées dans les dites formules.

Un chèque de quatre cent dollars (\$400.00), fait à l'ordre de l'honorable ministre des Travaux publics et accepté par une banque à charte, devra accompagner chaque soumission.

Par ordre,

R. C. DESROCHERS,

Secrétaire.

Ministère des Travaux publics.

Ottawa, 22 septembre 1910.

Renseignements

Commerciaux

PROVINCE DE QUEBEC

Cessions

Mont Carmel—Charest, T. H., épicier.
Montréal—Grant, John & Co.
Bouvier, J. E. à Chartrand & Turgeon, nouveautés.
Brochu, L. A., chaussures.
O'Donoghue, W.
Plessyville—Rousseau, J. A. mag. gen.
Québec—Turcotte, Sylvio, épicier
St-George East—Nadeau, Alcide
St-Scholastique—Boucher, Isidore à Alex Desmarteau.

Curateurs

Buckingham—Hains, J. McD. à Pommier, Mde Joséphine.
Gascons—Gagnon, J. P. E. à J. A. Brotherton, mag. gen.
Montréal—Midgley, H. E., à Canada Printing Co.
Begin, G. E. à Sylvestre A Desmarteau, A. E. à Bérard & Mercier.
Port Daniel—Bouillon, E. A. à Bodard, Alcide, moulin.
Sutton—Taché, C. U. R., à Lester Fadden.

Dissolutions de Sociétés

Montréal—Deguise & Richard.
Pacaud H. F. & Co.
Bell & Sleno.
King, A. & Co.
Goldie & Johnson.
Jasmin & Parizeau.
St-Hyacinthe—Surprenant & Perreault.
St-Johns—Lapalme, J. B. & Co., mag. gen.

Décès

St-Gervais.—Labbé & Frère, Alcide Labbé décédé.
St-Ptronille—Prudent Blais, épicier.

Fonds à Vendre

Montréal—Thompson, Melle M. L.
Narbonne, J. N., boucher
Québec—Turcotte, S., épicier.

Fonds Vendus

Daveluyville—Lambert, P., mag. gen.
St-Scholastique—Boucher, Isidore.

Incendies

Motnréal—Calédonian Laundry.

Nouveaux Etablissements

Black Lake—Union Asbestos Mines.
Longueuil—Cohen Bros.
Montréal—Dillon, R. S., ferronnerie.
Johnson & Co.
Arnold Electric Co.
Benson, D. C. & Co.
Bithullithic Paving Co., Ltd.
British Canadian Realty Investment Co. Ltd.
Canada Caddo Oil Co., Ltd.
David, J. H. R. & Co.
Ena Gloves, Ltd.
Glasberg & Luber.
Grand Trunk Pacific Branch Lines Co.
Grand Trunk Pacific Coast Steamship Co., Ltd.
Grand Trunk Pacific Telegraph Co.
Grand Trunk Pacific Terminal Elevator Co., Ltd.
C. Gratton, tabacs.
La Cie. J. A. Guay.
La Cie. du Progrès Immobilier.
Fickler & Co.
Duhamel & Co.
National Construction Co., Ltd.
Parizeau & Co.

BANQUE DE MONTREAL

(FONDEE EN 1817)

CONSTITUEE PAR ACTE DU PARLEMENT

Capital tout payé..... \$14,400,000 00
Fonds de Réserve..... 12,000,000 00
Profits non Partagés..... 681,561 44

SIÈGE SOCIAL MONTREAL

BUREAU DES DIRECTEURS

Le Très Hon. Lord Strathcona and Mount Royal, G.C.M.G., G.C.V.O., Président Honoraire.
R. B. Angus, Président.

Sir Edward Clouston, Bart., Vice-Président.

E. B. Greenshields, James Ross, David Morrice,
Sir William Macdonald, Hon. Robt Mackay,
C. R. Hosmer, H. V. Meredith,

Sir Thos. Shaughnessy, K.C.V.O., A. Baumgarten.

Sir Edward Clouston, Bart., Gérant-Général.

A. Macnider, Insp. Chef et Surint. des Succursales.

H. V. Meredith, Asst. Gér.-Gén. et Gér. à Montréal

C. Sweeny, Surintendant des Succursales de la Colombie Anglaise.

W. E. Stavert, Surintendant des Succursales des Provinces Maritimes

F. J. Hunter, Inspecteur Succursales N. O. et C. B.

E. P. Winslow, Inspecteur, Succursales Ontario.

D. R. Clarke, Inspecteur Succursales Provinces Maritimes et Terre-Neuve.

SUCCURSALES :

144 Succursales au Canada.
Grande-Bretagne, Londres, Bank of Montreal -
47 Threadneedle St., E. C., F. Williams Taylor, Gérant.
Etats-Unis, New York—64 Wall St., R. Y. Hedden
W. A. Bog et J. T. Molineux, Agents.
Chicago, Banque de Montréal—J. M. Groat, Gér.
Spokane, Wash., Bank of Montreal
Terre-Neuve: St. John's, Bank of Montreal
Birch Cove, Bale des Isles Bank of Montreal
Mexico, D. F., Bank of Montreal.
T. B. C. Saunders, Gérant

GEO. GONTHIER
EXPERT COMPTABLE ET AUDITEUR
103 Rue St-François-Xavier
MONTREAL
TEL. BEEL, MAIN 2701

Arthur W. WILKS Alexander BURNETT
WILKS & BURNETT
Comptables, Auditeurs, Commissaires pour
toutes les Provinces
Règlement d'affaires de Faillites
601 BATISSE BANQUE MARCHANDS
Télépho-es : BELL MAIN 5500
MARCHANDS 849 MONTREAL

P. A. GAGNON
COMPTABLE LICENCIÉ
(Chartered Accountant)
Chambres 318, 318, 317 Edifice New-York Life
11 Place d'Armes, . . . MONTREAL
Bell Main 4912

ESSAYEZ

nos Célèbres Peintures Préparées
de Fabrication Anglaise,

Marque "FALCON,"

Blanc de Plomb, Minium, etc. Vernis
pour Peintres de Bâtisses et Pein-
tres de Voitures.

Notre EMAIL-FALCONITE Blanc,
nos Emaux Oxydés FALCON,

Nos Peintures Vernis pour Voitures,
Nos Teintes Vernis LACKERITE, etc.

WILKINSON, HEYWOOD & CLARK
LIMITED

(de LONDRES, Angleterre)

SUCCURSALE
CANADIENNE 300 Rue Notre-Dame Ouest
MONTREAL

FRANCIS C. REYNOLDS, Gérant.

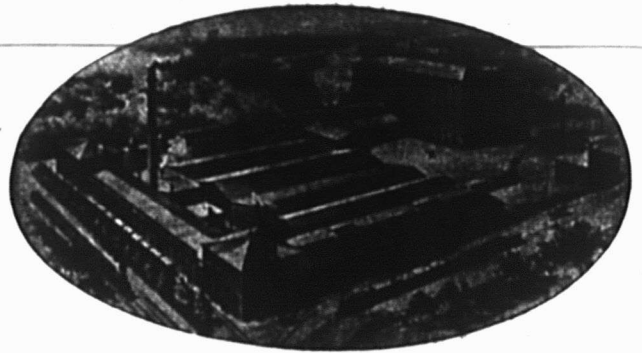

Le seul établissement du genre au Canada.

The Asbestos Manufacturing Company,

LACHINE, P.Q. LIMITED. CANADA.

Manufacturière de toutes sortes de Produits
en Asbeste.

Avez-vous vu les **BARDEAUX** en Ciment à l'Asbeste ?

Ils ne Brûlent pas — n'ont pas besoin de Peinture.

DEMANDEZ ECHANTILLONS ET PRIX

MINES: Bell Asbestos Mines, Thetford Mines.

ADRESSEZ VOTRE CORRESPONDANCE A

The Asbestos Manufacturing Company, Limited.

705, Edifice de la Banque des Townships de l'Est,
MONTREAL, CANADA.

LA BARATTE "FAVORITE"

est bonne de quelque côté que vous la considérez. Le baril est en bois franc parfaitement séché, avec balance à tourillons boulonnés. Le support est en acier cornière très léger, parfaitement rigide et très fort. Elle est actionnée le plus commodément à la main et au pied, et a des coussinets à cylindres pour fonctionner aisément. Elle

Bat facilement toutes les autres Barattes

au Canada comme article de vente. En fait, il se vend plus de barattes "Favorite" que de barattes de toutes les autres marques. C'est la baratte qui vous paie le mieux.

8 grandeurs, pour baratter de 1/2 à 80 gallons de crème.

DAVID MAXWELL & SONS, St. Mary's, Ont.

Agence à Montréal, 446-448 rue St-Paul

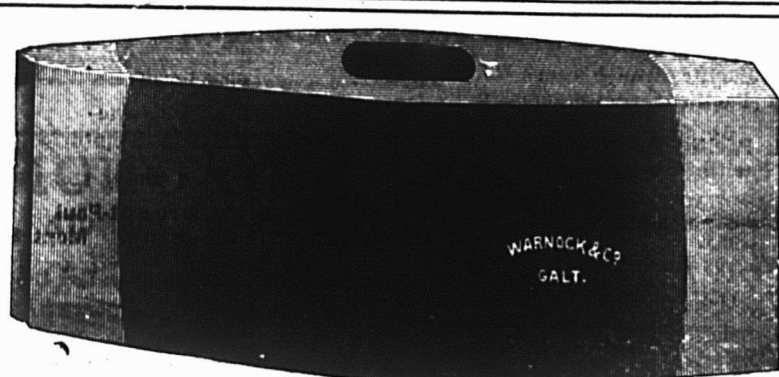

Outils à bord tranchant et Marteaux
en Acier Sheffield, faits par des Ou-
vriers Canadiens.

Nos marchandises donnent complète satisfaction. Il
est profitable de les mettre en stock.

ALLAN HILLS EDGE TOOL CO.,
LIMITED

GALT, ONTARIO.

LA BANQUE MOLSON

Incorporée en 1855

Bureau Principal, - - MONTREAL.

Capital payé - - \$1,000,000
Fonds de Réserve - \$1,400,000

JAMES ELLIOTT, Gérant Général.

A. D. DURNFORD, Inspecteur en Chef et
Surintendant des Succursales.

Succursales dans la Province de Québec :

- Arthabaska
- Bedford, Qué.
- Chicoutimi
- Drummondville
- Fraserville et Rivière du Loup Station.
- Knowlton
- Lachine Locks
- Montréal—
Rue Saint Jacques—
Rue Sainte Catherine—
Maisonneuve—
Market and Harbour—
Côte des Neiges
Saint Henri—
- Pierreville
- Québec
- Richmond
- Roberval
- Sorel
- Saint-Césaire
- Sainte-Flavie Station
- Saint-Ours, Qué.
- Sainte-Thérèse de Blainville
- Victoriaville
- Waterloo

78 Succursales dans tout le Canada.

Agences à Londres, Paris, Berlin et dans
toutes les principales villes du monde.
Emission de Lettres de Crédit pour le com-
merce et lettres circulaires pour voyageurs.



UNE SESSION

De la Cour du Banc du Roi

ayant juridiction criminelle dans et pour
le district de Montréal, se tiendra au
Palais de Justice, en la cité de Montréal.

MERCREDI, LE DEUXIÈME JOUR DE

NOVEMBRE prochain, à DIX
heures du matin.

EN CONSEQUENCE, je donne avis pub-
lic à tous ceux qui auront à poursuivre
aucune personne maintenant détenue
dans la prison commune de ce district et à
toutes les autres personnes qu'elles y
soient présentes.

JE DONNE AVIS AUSSI à tous les
Juges de Paix, Coroners et Officiers de la
Paix pour le district susdit, qu'ils aient à
s'y trouver avec tous les records.

L. J. LEMIEUX.

Shérif.

Bureau du Shérif.

Montréal, 13 octobre 1910.

MacIntyre, W. W. & Co
H. Marleau (Regr), épiciér
Power Economies, Ltd
Racette & Co.
Roso, A. M. & Co., contrs
South Shore Lumber Co
Mde A. E. Veroneau
Windsor Millinery
Yared & Aziz, nouveautés.
Françoise Sevénan (Enreg.), épiciér.
Quebec Oriental Railway.
Silks Co., Ltd.
Thibault & Charette.
Viau Home Land Co., Ltd
Victoria Social Club.
L. A. Young Co.
Silver & Plated Ware.
Outremont—Outremont Shoe Store
Québec—Derome, H., viandes.
Besner & Ouellet
Unique Theatre & Film Exchange Co
Ltd.
St-Albert de Warwick—Jutras & Frères.
St-Valérien—Beaudry & Frères, mag. gen.
Thedford Mines—Thedford Manufactur-
ing Co.

PROVINCE DE QUEBEC

COUR SUPERIEURE

ACTIONS

Défendeurs	Demandeurs	Mon- tant
Cartierville		
Cartierville, Corporation de The Saraguay Electric & Water Co.		2319
Hindelans		
Spenard, Médéric . . . Mount Royal Royal Color & Varnish Co., Ltd		106
Lachine		
Laplante, Alphonse . . . T. Gauthier		425
McLaurin, L. K. . . . F. W. Bindon		573
Maisonneuve.		
Lazanis, Geo. . . . Larue & Clouthier Ltd.		200
Brunet, Omer . . . Des Neiges Bas- tien, Leclerc		50
Bougie, Alex. Ls. Villani		500
Bilodeau, P. Wm. Farrell		600
Montréal, Ville de . . . S. Issenman		157
La Cie du Lac Lamothe . . The King		115
Maccrody, H. A. . . . O. E. Lamoureux		309
Berthelet, E. D. . . . Toronto Type Foundry Co., Ltd		
Binette, Jos. Otis Fenson Ele- vator Co., Ltd.		356
Petite Côte		
Small, Norman W. Mary Campbell, McCullough		
St. Adelphe		
Bolsvert, Jeffrey Larue, Clou- tier, Ltd.		138
Saint-David		
Fleury, Alfred L. Clement		30
Saint-Marc		
Auclair, Louisa Henri Cha- gnon dit Larose		739
Ste-Rose		
Viau, J. Gilbert Millen & Frère		498
Ste-Scholastique		
Dorion, Michel Verret Stew- art & Co., Ltd		133
Uxbridge		
Clark, F. B. The Standard Paint Co		109

LA BANQUE PROVINCIALE DU CANADA

Siège Central: 7 & 9, Place d'Armes,
Montréal, Can.

Capital Autorisé - - - - \$2,000,000.00
Capital Versé - - - - \$1,000,000.00
Réserve et Surplus - - - - \$361,358.98

Conseil d'Administration:

Président: M. H. LAPORTE, de Laporte, Martin
& Cie, Administrateur Cédit Foncier Franco-
Canadien.

Vice-Président: M. W. F. CARSLKY, de la Maison
en Gros de Carsley, Sons & Co.
Honorable L. J. BEAUBIEN, Ex-Ministre de l'Agric-
ulture.

Monsieur G. M. BOSWORTH, Vice-Président
"Canadian Pacific Railway Co."

Monsieur ALPHONSE RACINE, de la Maison A.
Racine & Cie, Marchands en gros, Montréal.

Monsieur E. P. LACHAPELLE, Administrateur
du Crédit Foncier Franco-Canadien.

TANCREDE BIENVENU, Directeur-Gérant,
A. S. HAMELIN, Auditeur Général; J. W. L.
FORGET, Inspecteur; ALEX. BOYER, Secré-
taire.

Censeurs:

Président: Honorable Sir ALEX. LACOSTE, Ex-
Juge en Chef de la Cour d'Appel.

A. S. HAMELIN, Auditeur.
Sir LOMER GOUIN, Premier Ministre Provincial
de la Province de Québec.

Département d'Epargne

Emission de certificats de dépôts spéciaux à un
taux d'intérêt s'élevant graduellement jusqu'à 3 1/2
l'an, suivant termes. Intérêt de 3% sur dépôts
payables à demande.

37 SUCCURSALES DANS LA PROVINCE DE QUEBEC

Correspondants à l'Etranger:

Etats-Unis: New-York, Boston, Buffalo, Chicago,
Angleterre, France, Allemagne, Autriche, Italie.

LA BANQUE NATIONALE

FONDEE EN 1860

Capital - - - - \$2,000,000
Réserve - - - - 1,200,000

Notre service de billets circulai-
res pour les voyageurs "Travellers
Cheques" est en opération depuis
un an et a donné satisfaction à tous
nos clients; nous invitons le public
à se prévaloir des avantages que
nous offrons.

Notre bureau de Paris,

RUE BOUDREAU

7, SQUARE DE L'OPERA

est très propice aux voyageurs
canadiens qui visitent l'Europe.

Nous effectuons les virements de
fonds, les collections, les paiements,
les crédits commerciaux en Europe,
aux Etats-Unis et au Canada, aux
plus bas taux.

Maison Fondée en 1870.

AUGUSTE COUILLARD

Importateur de

Ferronnerie et Quincallerie

Verres à Vitres, Peintures, etc.

Spécialité: Poêles de toutes sortes.

Nos. 232 à 239 rue St-Paul

Voutes 12 et 14 St-Amable, Montréal.

La maison n'a pas de commis voyageurs et fait
bénéficier ses clients de cette dépense. Atten-
tion toute spéciale aux commandes par la malle.
Messieurs les marchands de la campagne seront
toujours servis aux plus bas prix du marché.

LA MEILLEURE LIGNE DE POMPES

Les Pompes "McDougall," de la Marque "Aremacdee" donnent la meilleure satisfaction à ceux qui s'en servent. Vous en profitez. Tenez cette ligne.

Pompe Foulante

à Main et



ou Elevatoire

à Moteur

Pour la mettre en stock, demandez le catalogue et les conditions. Chaque pompe a notre garantie qui vous protège.

R. McDOUGALL CO., Limited
GALT, CAN.

Meubles en Rotin

de toutes
sortes.



Voitures
de Bébés.

No. 6.—Voiturette pliante.

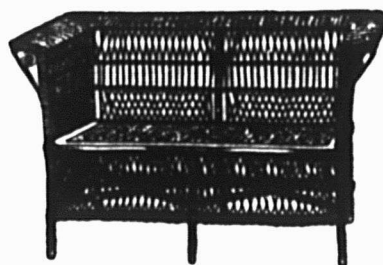

Catalogue envoyé aux
marchands.

Meubles de Véranda pour
Habitations d'Été.

**IMPERIAL
RATTAN CO.,
LIMITED**
STRATFORD, - ONT.

Ciment Granit "VOL-PEEK."

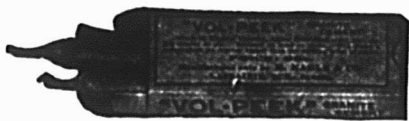

est une découverte merveilleuse. Il sert à raccommoder tout ustensile percé par l'usage. Il n'est besoin d'aucun outil pour s'en servir. Il coûte très peu et est très économique. Toute personne qui s'en sera servie une fois, sera obligée d'admettre que ce Ciment est indispensable dans chaque famille.

Tous les marchands devraient s'en procurer. Ils y trouveraient leur profit. Pour toute information, adressez-vous à

N. A. Bedard & Cie., 45, rue William,
MONTREAL.

Seuls Agents dans la Province de Québec pour

H. NAGLE & CIE., Manufacturiers.

Feutre et Papier

N'IMPORTE QUELLE QUANTITÉ

Toitures Goudronnées (Roofing) prêtes à poser, 2 et 3 plis.
Papiers de Construction. Feutre à Doubler et à Tapisser.
Produits de Goudron. Papier à Tapisser et à Imprimer.
Papier d'Emballage Brun et Manille.

**Fabricants du Feutre Goudronné
"BLACK DIAMOND"**

ALEX. McARTHUR & CO., Limited

82, rue McGill, MONTREAL

Manu. acture de Feutre pour Toitures: Rues du Havre et Logan.
Moulin à Papier, Joliette, Qué.

Choix de Fermes Mélangées pour culture de grains, laiterie, élevage du bétail.

Des renseignements complets seront envoyés gratuitement sur demande adressée à

W. D. SCOTT,
SURINTENDANT
de l'Immigration.
OTTAWA, - Canada.

L'Ouest du Canada

offre une Terre Libre, le sol le meilleur, le Climat le plus Beau et des Chances de Succès sans Égales.

Sommaire des Règlements concernant les Terres du Nord-Ouest Canadien.

TOUTE personne, qui est le seul chef d'une famille, ou toute personne mâle âgée de plus de 18 ans, peut acquérir comme homestead un quart de section de terre disponible du Dominion, dans le Manitoba, la Saskatchewan et l'Alberta. Le postulant doit se présenter en personne à l'Agence ou Sous Agence des Terres du Dominion pour le district. Une entrée par procuration peut être faite dans toute agence sous certaines conditions, par le père, la mère, le fils, la fille, le frère ou la sœur de celui qui se propose d'acquérir un homestead.

Devra — Six mois de résidence sur la terre et de culture chaque année pendant trois ans. Un homme ayant un homestead peut habiter à neuf milles de son homestead sur une ferme d'au moins 80 acres qu'il possède en propre et occupée par lui, ou par son père, sa mère, son fils, sa fille, son frère ou sa sœur.

Dans certains districts, un homme occupant un homestead et dans de bonnes conditions, a la prérogative d'acheter avant d'autres un quart de section le long de son homestead. Prix, \$3.00 l'acre.

Devra — Il doit résider pendant six mois, chaque année, et au cours de six ans, à partir de la date d'entrée de son homestead (y compris le temps requis pour obtenir la patente de homestead), et cultiver 50 acres en plus.

Un homme ayant un homestead, dont les droits au homestead sont expirés, et qui ne peut pas obtenir une préemption, peut prendre un homestead acheté, dans certains districts. Prix, \$3.00 l'acre.

Devra — Il doit résider six mois, chaque année pendant trois ans, cultiver cinquante acres et ériger une maison d'une valeur de \$300.00

Superficie cultivée en blé dans le Manitoba, la Saskatchewan et l'Alberta.

Années.	Acres.
1902	2,665,864
1903	3,234,066
1904	3,378,301
1905	3,881,199
1906	5,013,544
1907	4,808,236
1908	5,624,000
1909	6,878,000

On s'attend à ce que l'année 1910 offre une autre forte augmentation de superficie en culture.

GRAND TRUNK RAILWAY SYSTEM

NEW-YORK ET RETOUR \$11.30

Des billets d'excursion sont mis en vente par le Grand-Tronc et le D. & H. Co. Valables à l'aller, jeudi le 13 octobre. Limite de retour, lundi 24 octobre.

Service de Train entre Montréal et New-York via Grand-Tronc et D. & H.

Les trains partent de Montréal à 8.45 a.m., à 10.55 a.m., à 7.40 p.m. Les trains arrivent à New-York à 7.45 p.m., 10.10 p.m., 7.30 a.m.

x—Tous les jours
a—Tous les jours excepté le dimanche.

4 TRAINS PAR JOUR

TORONTO ET L'OUEST

9.00 a.m., 9.45 a.m., 7.30 p.m., 10.37 p.m.

L' "International Limited"

De Montréal 9.00 a.m.

LE TRAIN LE PLUS BEAU ET LE PLUS RAPIDE EN CANADA.

7.30 hres. seulement jusqu'à Toronto. Magnifique accommodation de wagons dortoirs, salons, restaurant et de passagers pour Toronto, Détroit, Chicago etc. Repas et rafraichissements en route.

WAGONS DORTOIRS PULLMAN SUR TOUS LES TRAINS DE NUIT.

Prix Réduits jusqu'au 15 Octobre

Billets de seconde classe pour colons de Montréal à

NELSON ET SPOKANE, VAN-COUVÉR, VICTORIA, \$47.70

SEATTLE ET PORTLAND, \$49.00

SAN FRANCISCO, LOS ANGELES, SAN DIEGO, MEXICO MEX.

Taux réduits pour nombre d'autres stations.

CHARS DE TOURISTES

MONTREAL-CHICAGO

Des chars partent de Montréal pour l'ouest les lundis, mercredis et vendredis sur le "Western Flyer," No. 3 à 10.30 p.m.

Correspondance à Chicago avec les trains similaires allant vers l'ouest et le Sud ouest.

BUREAUX DES BILLETS EN VILLE 137 rue St-Jacques. Tél. Main 6905, 5906. 2907 ou à la gare Bonaventure.

PATENTES

OBTENUES PROMPTEMENT

Avez-vous une idée ?—Si oui, demandez le Guide de l'Inventeur qui vous sera envoyé gratis par Marion & Marion, Ingéieurs-Consults, Bureaux: | Edifice New York Life, Montréal, et 907 G Street, Washington, D. C.

QUEBEC STEAMSHIP CO. LIMITÉE.

ST. LAWRENCE LINE.

SS. "CASCAPEDIA"

1900 Tonnes.

PARTIRA DE MONTREAL (Section 23)

Lundi, 24 Octobre à 4 heures p. m.

et de Québec le jour suivant à midi, pour

Bassin de Gaspé Malbaie, Percé,

Grande Rivière, Summerside,

Charlottetown et Pictou.

Excellentes commodités pour passagers

Aucune cargaison n'est reçue après midi,

le jour du départ.

DE NEW-YORK AUX BERMUDES

Excursions d'été, par le steamer "Bermudian," 5600 tonnes à double hélice. Départ à 10 a.m. les 19 et 29 octobre, et tous les dix jours ensuite. La température rafraichie par les brises de la mer s'élève rarement au-dessus de 80 degrés. Les plus beaux voyages de la saison pour la santé et le confort.

Pour fret, passage et salons, adressez-vous

aux Agents des Tickets de la QUEBEC STEAMSHIP COMPANY: W. H. Henry, 286 rue St-Jacques, W. H. Clancy, 190 rue St-Jacques,

Thomas Cook & Son, 439 rue Ste Catherine

Ouest, L. J. Rivet, 13 Boulevard St-Laurent, ou J. B. Brook & Co., 211 rue des Commissaires, Montréal.

Verdun	
Germain, Lucien	Valerie Viau 1047
Victoriaville	
St-Amour, Jules	Robin & Frères 313

COUR SUPERIEURE

JUGEMENTS RENDUS

Défendeurs	Demandeurs	Montants
Annouciation		
Danis, Eugène	Leona Beaumont	2e cl
Fassett		
De Bellefeuille, F.	Genin, Trudeau & Co.	101
De Bellefeuille, F.	S. H. Ewing & Sons.	101
Lachine		
Bolduc, L. Edmond	Oscar Fabre	1e Cl.
Notre-Dame de Grâce		
Trepanier, Grandmont, Marie	The Imperial Life Ins. Co.	1e Cl.
Shawinigan		
Gauthier Hubert	J. Labelle	345
Ste Anne de Bellevue		
Wargny, Isidore	Besner & St-Maurice	259
St-Eustache		
Longpré, Chas. A. (Montréal)	Berthlaume, J. B.	Chas. Longpré 2e Cl.
Saint-Laurent		
Laframboise, Hector	Jos. Deslauriers	200
St-Pierre		
Barrette, Jos.	X. Richer	1e Cl.
St-Valérien		
Messier, Jos. D.	Ogilvie Flour Mills Co. Ltd.	268

COUR DE CIRCUIT

JUGEMENTS RENDUS

Défendeurs	Demandeurs	Montants
Batiscan		
Brunelle, Art.	T. Meunier, esqual	16
Knowlton		
Green, D. H.	T. Meunier, esqual	22
Lachute		
Lefavre, E.	De M. Campbell et vir	44
Maisonneuve		
Martin, J.	De C. Gingras et vir	40
Garnon, M.	A. Guttman	11
Métapédia		
Adams, J. H.	B. Friedman	47
Peribonka		
Charbonneau, L.	The Moody & Sons Co.	11
Sainte-Anne de Bellevue		
Pillon, Raoul	U. Cousineau	2
Saint-Bruno		
Robert, D.	G. Ostiguy	36
Saint-Georges de Beauce		
Poulin, A.	The Canada Packing Co.	27
Saint-Gilce		
Bilodeau, Alexis	Massey Harris Co., Ltd.	12



LA LIGNE ROYALE.

NOUVEAUX VAPEURS A TURBINE A TRIPLE HELICE.

Absolument les plus modernes.

Navires les plus rapides sur la route la plus courte.

DE MONTREAL, QUEBEC ET BRISTOL.

DEPARTS

De BRISTOL :		De MONTREAL :
13 oct.	ROYAL GEORGE	27 oct.
27 oct.	ROYAL EDWARD	10 nov.
10 nov.	ROYAL GEORGE	19 nov.
et ensuite le jeudi, tous les quinze jours.		
Départ d'Halifax, l'hiver, à partir du 7 décembre.		

La Nouvelle Malle Royale entre le Canada et la Grande-Bretagne.

Pour taux, fret et passages, s'adresser à un agent quelconque de la compagnie, ou à Wm Philips, faisant fonctions de Gérant du Trafic, Guy Tombs, faisant fonctions d'Agent Général du Fret et des Passagers, et A. H. Davis, Agent des Passagers, Edifice Imperial Bank, Montréal.

60 YEARS' EXPERIENCE

PATENTS

TRADE MARKS DESIGNS COPYRIGHTS & C.

Anyone sending a sketch and description may quickly ascertain our opinion free whether an invention is probably patentable. Communications strictly confidential. HANDBOOK on Patents sent free. Oldest agency for securing patents. Patents taken through Munn & Co. receive special notice, without charge, in the

Scientific American.

A handsomely illustrated weekly. Largest circulation of any scientific journal. Terms for Canada, \$2.75 a year, postage prepaid. Sold by all newsdealers.

MUNN & Co. 361 Broadway, New York
Branch Office, 625 F St., Washington, D. C.

Le Marchand Particulier

avec lequel nous désirons venir en contact cette fois-ci est l'homme fatigué de tenir la sorte de peintures et de vernis qui ne paie pas la location des tablettes—la sorte qui prend la poussière, que personne ne demande jamais deux fois, et que peu de personnes demandent même une fois. Il y a du nouveau pour ce marchand dans le pouvoir de vente de **FLOORGLASS** (le roi des émaux à plancher de couleur solide), de **GRANITINE** (le fini pour plancher qui dure d'une manière étonnante) et de quelques autres lignes **M L** de marchandises qui se vendent bien.

Imperial Varnish & Color Co.,
— LIMITED —
TORONTO

Si vous êtes ce marchand, il vous sera profitable de nous poser des questions aujourd'hui même, ou de vous procurer chez votre fournisseur des boîtes-échantillons et des cartes en couleur. Il n'est rien de tel que de voir les marchandises. Vous comprendrez mieux pourquoi elles se vendent bien.

IMPERIAL



Pourquoi il vaut la peine de rechercher le nom "TOBIN" sur un fusil.

Les Fusils Tobin sont connus. Il n'y a pas une pièce dans leur construction que nous ne voulions expliquer à l'acheteur parfaitement entendu. Le marchand qui tient ces fusils est également confiant et enthousiaste au sujet de leurs qualités. Les Fusils Tobin ne coûtent pas plus que des fusils importés inférieurs et valent certainement davantage. Il y a des fusils à plus bas prix, mais tout fusil importé, de cette qualité, coûtera beaucoup plus. Tous les caractères spéciaux que vous désirez dans un fusil sont contenus dans le Tobin. Par exemple, il y a la nervure taillée à la lime dont la surface est absolument mate sur la ligne de mire, supprimant complètement l'éclat créant de la confusion de la nervure ordinaire dépolie. Il y a encore l'action de la platine, qui est très simple. Ne contenant pas de ressorts durs en spirale, la platine fonctionne parfaitement. Ne vous contentez pas d'acheter un fusil quelconque—voyez d'abord le Tobin et épargnez-vous des regrets futurs. Le nom de Tobin sur un fusil est une garantie d'excellence dans toutes les sortes. Le fusil prouve tout ce que nous en disons.

Tobin Arms Manufacturing Co., Limited.
Woodstock, Ont.

Mèches de Tarière

Demandez à votre Fournisseur les Mèches de Tarière "RAPID" et "PARRY."

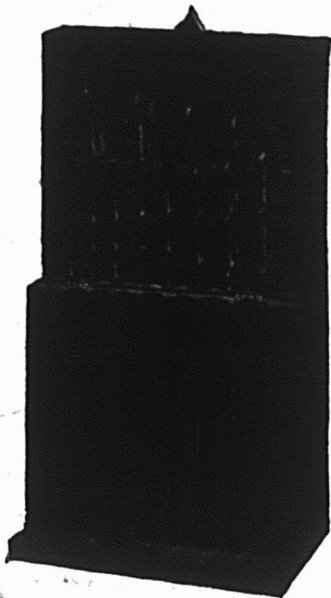

The Rapid Tool Company, Limited
PETERBOROUGH, CANADA.

Catalogue Envoyé sur Demande.

LAQUE POUR LE MENAGE

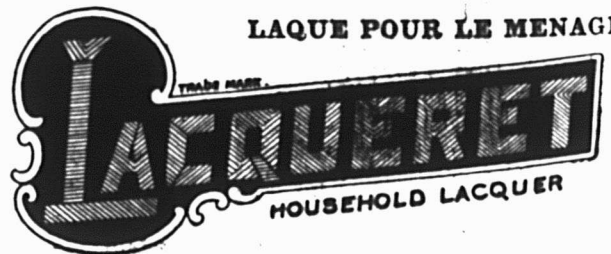

L'EMBELLISSEUR DE LA MAISON

est un article qui se vend facilement, parce qu'il a de nombreux usages dans le ménage. Il agit comme par magie pour embellir et préserver les vieux meubles et les boiseries ternies. C'est un produit en faveur auprès de la ménagère soigneuse.

Voici Quelques-unes de ses Particularités :

Il durcit en séchant pendant une nuit et reste dur. Ses couleurs ne passent pas. N'importe qui peut l'appliquer. Parfaitement sanitaire. Durée remarquable.

Obtenez la clientèle des femmes en leur recommandant LACQUERET.

INTERNATIONAL VARNISH CO.

(Manufacture Canadienne de Standard Varnish Works)

TORONTO et WINNIPEG.

New-York, Chicago, Londres, Berlin, Bruxelles.

N. B.—Toutes les marchandises sont vendues en Mesures Impériales.

NOUVELLES DECLARATIONS SOUS
LA LOI LACOMBE

Au 10 Octobre 1910

St-Joseph d'Alma	
V. Rouault, Chs. S. H. Ewing et al.	38
Saint-Laurent	
Smith, Rawland G. Cooke	19
St-Léonard Port Maurice	
Lortie, E. E. Giguere	18
Paradis, De H. J. A. Molleur	16
Saint-Michel des Saints	
Archambault, P. The Canadian Treadwell Gold Mines Co. Ltd.	40
St-Odilon	
Ingue, Jos. T. Meunier, es-qual.	28
Ste-Thérèse	
Brennan, W. P. Prud'homme & Fils, Ltée	51
Verdun	
Crevier, Chs. De M. L'Allier	26
Hemond, J. N. Souche-reau	29
Westmount	
Strahan, W. G. R. Chenevert	70

Ventes par le Shérif

Du 16 au 22 Octobre 1910.

P. T. Légaré et al. vs. Arthur Lachan-
St-Germain de Rimouski—Un emplace-
ment faisant partie des lots Nos. 351 et
358 au cadastre officiel de la ville.
Vente le 18 octobre à 10 hrs a. m., au
bureau du shérif de St-Germain de Ri-
mouski

Employés	Employeurs
J. B. Bourdon	Dominion Bridge Co
J. Luc Charron	Humfroid Cap Co
Modeste Cadotte	Delphis Bonhami
N. Côté	McCredy M'fg Co
E. Dubuc	N. Ménard
W. Galarneau	Jos Gagnon
P. Gauthier	C. E. Deakin
Fred Gunter	C. P. R. Co
Jos. Anseug	Cité de Montréal
P. Jobin	H. Vineberg Co. Ltd
Alexis Leard	Fit Reform Co
Emile Martin	M. S. R. Co
Jules Alfred Perdix	C. P. R. Co
Jos. Ratto	C. P. R. Co
Flavien Roy	F. X. Roy
Adéodat Trépanier	T. A. Brunet
Alfred Trudel	The Colonial Hotel Co.

Rapport de brevets

MM. MARION & MARION, solliciteurs
de brevets, Montréal, Canada, et Wash-
ington, E.-U., fournissent la liste suivante
de brevets Canadiens et Américains ré-
cemment obtenus par leur entremise.

Tout renseignement à ce sujet sera
fourni gratis en s'adressant au bureau
d'affaires plus haut mentionné.

- Nos. CANADA
- 128, 466.—Abraham Blumenthal, Montréal, Qué., Habit convertible.
 - 128, 467.—Hans Buchler, Zurich, Suisse, Siphon automatique.
 - 128, 531.—Carl Sensenbrenner, Dusseldorf, Allemagne, Appareil à vapeur et condensateur

pour machines à fabriquer la
glace.

ETATS-UNIS

- 971, 104.—MM. Baillot & Ménager, Montréal, Qué. Grille de fournaise
 - 971, 257.—J. Edmond Dubé, Québec, P. Q Support de lames de rasoir
- FRANCE
- 412, 332.—Clément Vacher, Kelowna, C.A Lance d'arrosage.
- ANGLETERRE
- 29, 355.—George P. Browne, Montréal, Q Lanterne pour signaux.

A Nice (France) on stérilise l'eau po-
table par l'ozone produit dans un géné-
rateur d'ozone. Ce générateur consiste
en plaques de cuivre entre lesquelles
sont placées des plaques de verre; l'air
entre les plaques de cuivre est décom-
posé par une décharge silencieuse sous
une pression de 17,000 volts. L'air dé-
composé est attiré par des aspirateurs
à travers un purificateur, qui élimine
les composés azotés; ensuite l'ozone
est conduit dans une chambre où de l'eau
coule. Cette eau traverse une couche
de gravier placée sur la toile métallique
et tombe dans la chambre sous forme de
forte pluie. L'ozone absorbé par l'eau
est ensuite extrait en faisant tomber
l'eau sur des marches en pierre. L'eau
est alors absolument débarrassée de mi-
crobes. Il y a deux usines de stérilisa-
tion d'eau à Nice, l'une débitant 40 gal-
lons par seconde et l'autre, 80 gallons.

Avis de Faillite

Affaire
J. A. SICOTTE,
Marchand de Boucherville, Qué.
Les soussignés vendront à l'encan au No. 69, rue
St-Jacques, Montréal Mercredi, le 19 Octobre 1910 à
11 heures a. m.
Fonds général de commerce..... \$891.96
Garnitures et mobilier du magasin 150.00
Roulant comprenant express d'hiver et
d'été et harnais 71.00
\$1,113.96
Dette de livres suivant liste 307.80
\$1,421.76

IMMEDIATEMENT APRES SERA
OFFERT EN VENTE

Immeuble situé angle des rues Du Lac et St-
Charles, mesurant environ 90 pieds par 100 pieds de
profondeur, avec maison à deux étages, occupé
comme magasin et logement, et autres dépen-
dances sus érigées.

Le magasin sera ouvert le 18 courant.
Pour autres informations s'adresser à
ALEXANDRE DESMARTEAU,
Curateur,
60 rue Notre-Dame Est, Montréal,
MARCOTTE FRERES,
Encanteurs.

GARAND, TERROUX & CIE
BANQUIERS ET COURTIERS
116, RUE SAINT-JACQUES, MONTREAL
EN FACE DU BUREAU DE POSTE

Etude de la Construction de La Laveuse "NEW CENTURY"

VUE INTERIEURE DE LA CUVE QUI NE SE GAUCHIT PAS

Aucune autre machine n'a ou
ne peut avoir un ANNEAU EN
ACIER A L'EPREUVE DE LA
ROUILLE courbé dans une
rainure à l'intérieur de la cu-
ve, empêchant le gauchisse-
ment et le coulage. AUCUNE
AUTRE machine n'a ou ne
peut avoir une tige traver-
sant la cuve entièrement et
lui donnant une rigidité ab-
solute. AUCUNE AUTRE machi-
ne n'a une cuve renforcée
de telle sorte que toute
l'épaisseur et toute la résis-
tance des douves sont assu-
rées en haut et en bas. Il
y a réellement une diffé-
rence immense entre la ma-
chine "NEW CENTURY"
et celles d'autres marques.

Caractères Exclusifs qui ne
peuvent être copiés, en voilà
la raison.

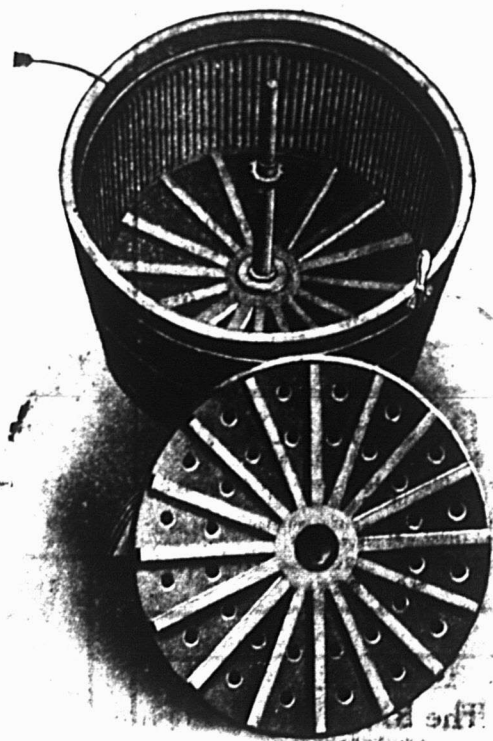

CUMMER-DOWSWELL, LIMITED Fabricants,
Hamilton, Ont. W. L. Haldimand & Sons, Montréal, Agents pour l'Est.

TEL. BELL, MAIN, 1859

LEANDRE BELANGER

Notaire, Comptable et Commissaire

No 20 rue St-Jacques - MONTREAL

Argent à Prêter à 4, 5 et 6%

BIRON & SAVIGNAC

NOTAIRES

97, rue St. Jacques, - Chambres 18 et 19.

Montréal.

Règlement de successions
Argent à prêter sur libre et sûreté hypothécaire.
Propriétés immobilières à vendre et à acheter.
TEL. MAIN 509

Rée : 437, St-Antoine Tél. Bell Uptown 2874

JOS. A. BRUNET, L. LB.
NOTAIREÉdifice Banque d'Épargne, 2e Étage, Chambre 5
180, Rue St-Jacques, Montréal.Argent à prêter sur propriétés immobilières
Tél. Bell Main 79

Tél. Bell Main 2785 Résidence: Ste-Thérèse

LUCIEN GIROUX

NOTAIRE

Argent à prêter, Édifice St-Charles
Règlement de Succèsions 43, rue St Gabriel.
MONTREAL.Henry N. Chauvin, Geo. Harold Baker,
Harold Barle Walker**CHAUVIN, BAKER & WALKER**

AVOCATS

179 rue St-Jacques, Montréal

TANCREDE PAGUELO
AVOCATCOMMISSAIRE, COUR SUPÉRIEURE
Bureau: 72 Notre-Dame Est, Montréal.
Vis-à-vis le Palais de Justice
Collection de Comptes, Billets, etc., sans frais.
Téli. Main 2051**C. D. SHELDON**
COURTIER DE PLACEMENTSSpécialité de placements dans les chemins de
fer et stocks industriels.
Venez ou écrivez pour avoir des renseignements com-
plets sur mon système de placements.
CHAMBRE 101, 180, rue St-Jacques
MONTREAL

Téléphone. Main 5089

W. H. D. MILLER

ANCIENNEMENT

STEVENS & MILLER

Membres du Montreal Board of Trade

GRAIN. MILL FEED, ETC.

Chambres 436-437, Board of Trade, Montréal.

A Vendre ou à Echanger propriétés rapportant
de 10 à 12%, ainsi que belles terres situées dans
l'île de Montréal. Venez voir mes listes.L. DENEAU, Agent d'Immeubles
1885 rue Notre-Dame, Montréal.**DAOUST REALTY Limited**

COURTIERS D'IMMEUBLES

Édifice "La Presse" Montréal.
Tél. Main 4918.Spécialité:
LOTS VACANTS

Téléphone: Main 1909

FINDLAY & HOWARD
LIMITED211 rue Notre-Dame Ouest
MONTREALImmeubles, Assurance, Place-
ment de Fonds.

J. E. Gravel.

E. A. Ouimet.

Gravel & Ouimet

Agents d'Immeubles

Prêts--Assurances--Successions

97 rue St-Jacques.
Tél. Bell Main. 3971 MONTREAL

Bell Téléphone, Est 3804

O. MASSICOTTEMembre du Board of Trade, Membre de la
Chambre de Commerce, Commissaire de la
Cour SupérieureAgent d'Immeubles. Chances d'Affaires.
Édifice "La Patrie."

Seul propriétaire des terrains New Orchard.

W. LAMARRE & CIE

MARCHAND DE

BOIS ET CHARBON

Poin, Paille, Avoine, Etc.

242 AVENUE ATWATER

Près St-Jacques, ST-HENRI.

Correspondance sollicitée.

BELL TEL. MOUNT 609.

MARCHANDS 1824.

Résidence Privée: 535 rue Ontario.

AMEDEE ALLARD

Entrepreneur Général et Manufacturier

de

Portes, Chassis, Escaliers, Découpage, Tournage
Etc., Etc.

Coin Adam et Lasalle, Maisonneuve.

Tél. Est 1899

Résidence:

1211a, rue St-Louis
Tél St-Louis 1124**JOS. BINETTE**

ENTREPRENEUR ET CONTRACTEUR

456, rue St-Charles-Borromée - Montréal

HORMIDAS CONTANT, Entrepreneur
Plâtrier, 609 Berril. Phone Bell Est 1177.

TEL. BELL

Les Commandes seront exécutées
promptement et à prix modérés.**OCT. VAILLANCOURT**Entrepreneur et Manufacturier de
PORTES, CHASSIS, JALOUSIES, ETC.
1848, rue Sanguinet, Ville St-Louis.**L. R. MONTBRIAND**,Architecte et Mesureur
No 230 rue St-André,
Montréal.**DAVIS & VÉZINA**,

Manufacturiers de

Portes, Châssis, Fixtures,
Plainage, Emboutage, Etc.

Tél. Bell: BBT 5648

1290, Ontario Est, - Montréal.

Quincaillerie de tous genres.
Serrures Incrochetables, Etc**L. J. A. Surveyer,**

Importateur Direct.

52, Boulevard St Laurent,
MONTREAL.Téléphone Longue Distance No 39
Magnifiques Salles d'échantillons pour Commis
Voyageurs, complètement détachées de l'Hôtel**HOTEL VICTORIA**

J. L. FATHAUDE, Prop.

Coin Labelle et Ste Anne, - ST-JEROME, P. Q.

Théâtre NATIONAL

Drame Vaudeville Comédie

GEO. GAUVREAU, Directeur-propriétaire.

Semaine du 17 Octobre

LA DETTE DE HAINÉ

Comédie en 5 actes

par Paul Gavault et Georges Berr

Coin Beaudry et Ste-Catherine Est.

Le seul théâtre français à Montréal.

PRETS ET OBLIGATIONS HYPOTHECAIRES

Semaine terminée le 4 Octobre 1910

BUREAU DE MONTREAL EST

Date	Montant	Taux d'intérêt	Nom du Prêteur	Nom de l'Emprunteur	Affectant un ou des lots d'un quartier de Montréal ou autres villes	Nature de l'acte
Septembre 30	\$ 125000	5	The Commercial Union Ass. Co., Ltd	H. P. Labelle & Cie, Ltd	St-Louis	Prêt.
30	14500	6	Yorkshire Ins. Co., Limited	Charles Casey	St Laurent	
30	900	6	Ursule Bertrand	Aimé Lamontagne.	St Jacques	Obligation
30	500	7	Azalie Chartrand.	Jos. R. Beauchamp.	Sto Marie.	
30	4250	6	Succ. Jos. Masson	Dame Hiram Lehrer.	St-Louis	
Octobre 1	1300	6	Jos. Alex. Bœner	La Congrégation Kehall Jeshwun	"	
3	2500	8	Jos. G. Héroux.	Antoine Vieus	Sto Marie.	
3	1000	6	Le Crédit Foncier F.-C.	Dame Vve John Wm Mount.	"	Prêt.
3	300	6	Dame Albert Jetté	Dame Vve Calixte Aubry et al	"	Obligation.
4	3500	6	Robert Gruenwald	Edouard Levi Baugh.	St Laurent	Prêt.

BUREAU D'HOCHELAGA ET JACQUES-CARTIER

Septembre 23	2000	6	Prime Durocher	Hector Coté	St Denis	Obligation.
23	1500	6	Dame Vve Jos. Narcisse Lafortune	J. Conrad Choquette.	Outremont	"
23	2025	6	Alfred Dagenais esqual	Joseph Albany Charette	Mont-Royal	"
23	1800	6	Dame Vve Joseph A. C. Aubin	Emma Duquette	St Denis	"
23	1500	7	Télesphore Latouraille	J. Albert Savignac	N.-D. de Grâces	"
23	1800	5 1/2	Joseph Lafontaine	Alphonse Dubreuil.	"	"
23	1200	7	Dame Joseph Duclos	Pierre Ed. Drolet	Laurier.	"
23	1280	6	Ouzime Dagenais	Vincent Ferrier Jasmin et al	St Laurent	"
23	700	6	Andrew J. Dawes	Daniel Daoust.	Lachine.	"
24	2000	6	Dame Vve Frédéric Lawford	Dame John Blacklock	Laurier.	Prêt.
24	800	8	Dame Vve Guillaume Martin	Pierre R. Bisailion.	"	Obligation.
24	4000	6	Wm Dow Lighthall in trust	John Baker Fellows	Outremont	"
24	3600	6	Dame Vve Charles J. C. Q. Coursoi esqual	Calixte Grondin.	"	"
24	3000	7	Napoléon Lalonde	Carmino DeAngelo.	St-Jean-Baptiste.	"
24	700	6	Ulderico Corbell	Art. Gagnon	St-Denis	"
24	500	6	Louis St Arnaud	Thomas St Amand	Long e Pointe	"
24	5000	7	Edmond Robillard	Nap St Amand	Maisonneuve.	"
24	4000	6	Crédit Foncier F.-C.	Oswald Hector Letournaux	St-Henri	Prêt.
24	1000	6	Dame Vve Honoré Lessard	Eug Laframboise	Laurier	Obligation
24	600	6	Mary Anne Kane	Dame Vve Louis Marlon	St Denis	"
24	14100	6	Montreal Trust Coy in trust.	Geo. W. Goodbody.	Outremont	Prêt.
24	2600	6	Dame Vve Jos. Olivier Joseph esqual	Dame André Lefebvre.	St-Henri.	Obligation.
24	3000	6	Paul Boudrias	Orila Gagnon	Laurier.	"
26	3000	6	Mathias O Ferland.	Dieudonné Raymond	"	"
26	1500	6	Adrien Vallquette	Edouard Ladouceur	St-Denis	"
26	3000	6	The Managers of the Ministers Widows & Orphans Fund of the Synod of the Presbyterian Church of Canada.	Alexandre Saurette	Outremont	Prêt.
26	15000	5 1/2	Dame John B. Sparrow	Adolphe Goldstein.	Mont-Royal	"
26	650	6	Camille A. Filion	Barthélemy Lachapelle	Sault-au-Récollet.	Obligation.
26	1000	6	Hormidas Pepin	Joseph Ananie Vaillant	Rivière des Prairies.	"
27	3000	6	Le Crédit Foncier F.-C.	Cyprien Joseph Miller	St Denis	Prêt.
27	700	6	Oscar Archambault	Alfred Lavertue	Sault-au-Récollet.	Obligation.
27	4000	6	Edwin Leroux.	Moïse Rodrigue	St-Henri.	"
27	5000	6	Le Crédit Foncier F.-C.	Joseph Lamarre et al	St Gabriel	Prêt.
27	2000	6	Dame Vve Télesphore Charbonneau	Frédéric Demers.	St-Denis	Obligation
27	3000	6	James G. Ross et al et esqual	Alexandre Saurette	Outremont	Prêt.
27	200	7	Henri Robert	Cnésime Edmond Lamoureux.	Sault-au-Récollet.	Obligation.
27	1090	6	Clément Desrosiers.	Alfred Clavel et al.	DeLorimier	"
27	2000	6	André Lapierre	Joseph Trudel.	St-Henri.	"
27	1600	6	Agnès Mary Foy	Phllias Flion.	"	"
27	12000	7	Alfred Dalbec	The Talbo Allard Lumber Co	Outremont	"
28	750	6	Charles South Wallace	Walter J. Sadler	Westmount	Prêt.
28	5000	6	Montreal Protestant House of Industry and Refuge	David Duncan	Hochelaga.	"
28	2000	6	Geo. E. Forbes	Louis Donofrio.	N.-D. de Grâces	"
28	4487	5 1/2	The Royal Trust Co. esqual	Dame Vve Daniel Kiely	St Gabriel	"
28	6000	6	Dame Vve Andrew Rutherford Calvin.	Robert Neville jr	Outremont	"
28	28000	5 1/2	The Grand Trunk Ry of Canada—Super-annuation & Provident Fund Ass.	Robert Percival Adams	Westmount	Obligation.
28	2150	6	Dame Ferdinand Hogue esqual	Napoléon Paquin.	Laurier.	"
28	2000	6	Alfred Menier	T. Bénard & fils	DeLorimier.	"
29	900	6	Rév. Art. Paquin.	Edouard Ladouceur	St-Denis	"
29	1400	6	Dame John Hanz	Louis Zotique Bleau.	DeLorimier.	"
29	1600	3	Dame L. Z. Bleau.	"	"	"
29	3000	6	Dame Jules Hamel.	David Lalonde	St Denis	"
29	4000	6	Dame Vve Louis Richard Baridon	Gordon Stewers Mundee	Outremont	"
29	500	6	Euzèbe Labelle	Joseph Lapierre	Sault	"
29	1600	6	Napoléon Sénécal.	Victor Harnois Charpentier	St-Denis	"
29	3500	6	Katie E. Healy	Dame John Daniel Rowell.	N. Dame de Grâces.	Prêt.
29	2000	6	Dame Vve Jean Salafranque	Hormidas & Arthur Vannier.	Laurier	Obligation
29	1500	5	Marie Leyreault	Joseph Giroux	St-Denis	"
29	1400	6	Dame Vve Raphaël Bellemare et al	Joseph Therrien	Laurier.	Prêt.
29	600	7	Damien Duquette.	François Xavier Dupéré.	Hochelaga.	Obligation.
29	2300	7	Dame Geo. Joyce	Joseph Bernier.	Verdun.	"
29	2500	6	Dame P. Henri Lesage.	Charles Therrien.	Rosemont	"
29	7500	6	Le Crédit Foncier F.-C.	Joseph Mathias Dorion.	St-Henri	Prêt.
30	8500	6	"	Alfred Vincent	Laurier.	"
30	2500	6	Carice Brunet.	Alfred Lapointe jr.	DeLorimier	Obligation.
30	400	5	Joseph Dubé	Honoré Dube	Côte des Neiges.	"
30	2500	6	Le Crédit Foncier F.-C.	Louis Goldman et al	St Jean Baptiste	Prêt.
30	7800	6	Exécuteurs Test. feu Alfred Wm Dolbel	Chs. W. King	Westmount	"
30	600	6	Zénon Gascon	Dame Narcisse Bellehumeur.	Hochelaga.	Obligation.
30	7500	6	Le Crédit Foncier F.-C	Edouard Glasion.	St-Henri	Prêt.
30	1000	8	Dame Joseph Lafontaine.	Albert Lem vain.	DeLorimier.	Obligation.
30	5800	6	Dame Joseph Olivier Joseph et al	Napoléon Allaire.	"	"
30	1500	7	Antoine Vallée.	Edouard Drouin	Hochelaga.	"
30	2500	6	Geo Ed. Pagé	Eustache Varin.	DeLorimier	"
30	500	6	Palmyre Pelletier.	Henri Reandt	Maisonneuve.	"
30	450	6	Ossias Robitaille.	Sedor Bellow	Hochelaga.	"
30	5000	6	Exécuteurs test. feu Hon. Jos. Masson	Dame Cyril Lachapelle.	"	"
30	9000	6	The Crown Trust Coy	Joseph Damae Langevin	Outremont	"
30	1600	5 1/2	Dame Vve Chs. Roy	Angelina Beauregard	Duvernay	"
30	1800	6	Dame Vve Eugène Corbin.	Dame Théophitus David.	Hochelaga.	"
30	750	7	Dame François Souillard.	Jean Bte Galipou.	St-Denis	"

NOVA SCOTIA STEEL & COAL CO.

LIMITED.

MANUFACTURIERS DE

ACIER en BARRES MARCHAND, MACHINERIE à ROUES, TRANSMISSIONS en ACIER COMPRIMÉ POLI, TOLES D'ACIER jusqu'à 48 pes de large, RAILS en "T" de 12, 18, 28 et 40 lbs à la verge, ECLISSES, ESSIEUX DE CHARS DE CHEMINS DE FER.

CROSSES PIÈCES DE FORCE, UNE SPÉCIALITÉ

Mines de Fer, Wabana, Terre-neuve.—Mines de charbon, Hauts Fourneaux, Fours à Réverbère à Sydney Mines, N. E.—Laminaires, Forges et Ateliers de Finissage à New Glasgow, N. E.

Bureau Principal: NEW GLASGOW, N. E.

JOSEPH RODGERS & SONS, Limited

Sheffield, Ang.

Évitez les imitations de notre

COUPELLERIE,

en vous assurant que cette MARQUE EXACTE se trouve sur chaque lame.

Seuls agents pour le Canada:

JAMES HUTTON & CO., Montréal.**Le Gazogène "National"**

Repond à un besoin.

L'ACÉTYLÈNE est le moyen d'éclairage par excellence, sa lumière est celle qui se rapproche le plus des rayons du soleil. Il fallait trouver un moyen de produire l'acétylène sans qu'il se surchauffe. Il fallait aussi détruire les bulles de ce gaz afin de l'amener à une température uniforme, le sécher, parce qu'à son état primitif il est toujours humide, le laver et le filtrer. Le générateur "National" est le seul qui réponde à ce besoin, et d'une manière parfaite. Sa construction est faite d'après des lois scientifiques, de manière à ce qu'il donne la meilleure lumière possible, et avec la plus grande économie.

Le carbure ne s'évapore pas. Il est placé dans le gazogène en quantité suffisante pour donner la lumière pendant plusieurs jours, il est dans un récipient fermant hermétiquement et il peut y demeurer tant qu'il n'est pas dépensé. C'est là un fait important.

Le Gazogène "National" est certainement le système d'éclairage le plus sûr et le plus économique.

Manufacturé par la

National Acetylene Gas Co.

SHERBROOKE, QUÉ.

Toute personne visitant MONTREAL peut voir ce gazogène en fonction chez Mr. R. N. SEVIENY, 510 rue St-Jacques, près de la gare Bonaventure.

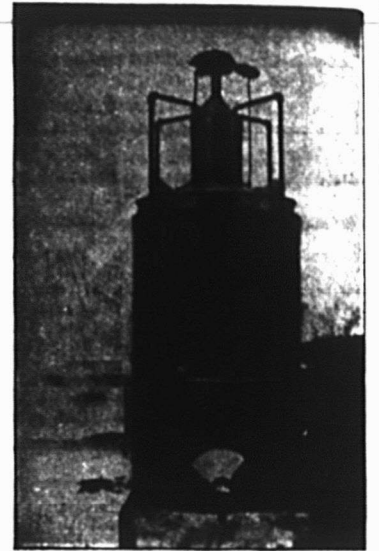
**SCIES MAPLE LEAF**

Nos Scies sont trempées au moyen d'un procédé secret.

Satisfaction garantie.

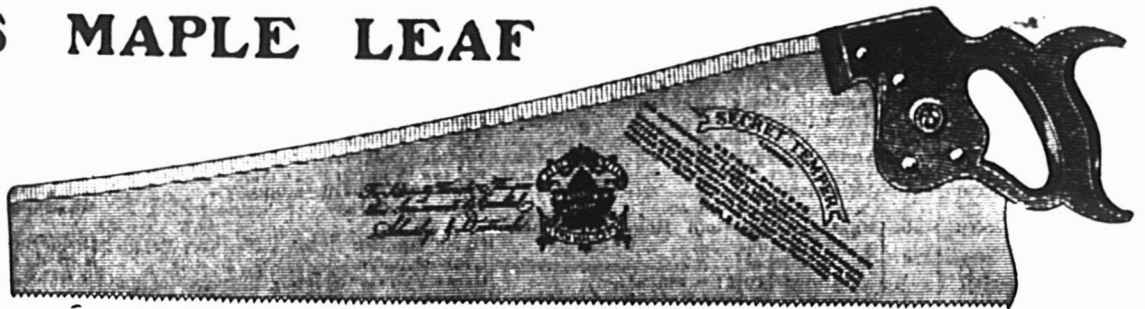

THE MAPLE LEAF SAW WORKS
SHURLY & DIETRICH, Propriétaires, Galt, Ont.

POURQUOI NE PAS AUGMENTER VOTRE COMMERCE AU COMPTANT ?

NOTRE PLAN DE PRIMES DE SERVICES DE TABLE LE FERA
Pensez à ce que c'est que de donner à vos Acheteurs au Comptant

"UN BEAU SERVICE DE TABLE GRATUIT."

Quelque chose dont tous se servent tous les jours, et qui par conséquent est une publicité permanente pour votre magasin.

DEMANDEZ DES RENSEIGNEMENTS.

The Montreal Crockery Co., Limited

1693 Avenue Papineau

MONTREAL, P. Q.



Vous ne faites PAS d'erreur en commandant des

Tôles galvanisées

GILBERTSON'S

COMET

Mais assurez-vous que votre fournisseur ne vous livre pas autre chose. Chaque feuille est marquée.

Seul Agent de vente au Canada :

ALEXANDER GIBB

13 Rue St-Jean

MONTREAL

Assurances

ASSUREZ-VOUS

N'attendez pas à demain pour vous assurer; faites-le dès maintenant. Assurez-vous pendant que vous pouvez prendre une assurance. Vous aimez votre famille. Vous avez les meilleures intentions à son égard. Vous pensez vous assurer quelque jour. Vous avez l'intention de protéger votre famille pour l'avenir, quand vous vous sentirez capable de le faire pécuniairement; mais quand ce moment sera arrivé, vous serez peut-être en mauvaise santé, et votre chance de vous assurer aura disparu à jamais.

Des statistiques montrent qu'une personne sur neuf demandant à assurer leur vie est rejetée; mais cela ne donne aucunement la proportion des personnes en âge de s'assurer qui ne pourraient pas passer l'examen du médecin, bien qu'à une époque antérieure elles l'auraient pu. Avant que le médecin procède à son examen, l'agent d'assurance refuse souvent de solliciter un homme. Le bon agent d'assurance ne cherche pas à assurer un risque dans le simple but de toucher une commission. Il considère non seulement ses propres intérêts et ceux de la partie intéressée, mais il considère aussi les intérêts de sa compagnie; il n'imposera pas à sa société un mauvais risque, s'il sait que l'homme à assurer ne remplit pas les conditions requises.

Les agents d'assurance sont très actifs en général. Ils se mettent à la recherche de nouveaux clients. Ils vont vous voir ainsi que vos amis, mais une fois convaincus que vous n'êtes pas un risque assurable; ils vous laissent tranquille et alors il est bon que vous en cherchiez la raison. Consultez votre médecin. Il peut se faire que l'agent se soit trompé, mais vous pouvez être sûr qu'il a découvert des signes qui lui ont fait croire que vous n'êtes pas en bonne santé; ces signes se développeront plus tard en quelque chose qui vous empêchera complètement de vous assurer.

Beaucoup d'hommes ne s'assurent pas parce qu'ils pensent n'en avoir pas les moyens; ils remettent la chose de jour en jour dans l'espoir que leur situation financière pourra s'améliorer. L'homme qui agit ainsi doit se trouver dans un mauvais état d'esprit quand, après une consultation avec son médecin, celui-ci lui dit qu'il a attendu trop longtemps et qu'il ne peut pas s'assurer dans n'importe quelle compagnie. Il pense alors à l'époque où il congédia impatiemment les agents d'assurance qui se présentaient à lui. Combien donnerait-il maintenant pour que l'agent d'assurance lui accorde un peu de temps et lui permette de donner à sa famille la protection qu'il lui a refusée autrefois. Il aimerait prendre une forte assurance maintenant. Mais

Ecole des Hautes Etudes Commerciales de Montréal.

L'ouverture des cours aura lieu le Mardi, 4 Octobre

Les examens d'admission commenceront le 15 SEPTEMBRE. Les porteurs de certificats et diplômes sont dispensés de tout ou partie de cet examen.

De nombreuses Bourses d'Etudes seront allouées.

Préparation aux situations supérieures du commerce, de l'industrie, de la finance, etc. Inscription spéciale à certains cours: Bureau commercial, chimie commerciale et industrielle, etc.

Pour programmes des études et renseignements, s'adresser au Directeur, 10, aux de l'Ecole, Avenue Viger, de 10 à 12 et de 2 à 4 hrs

Jardine Universal Ratchet Clamp Drill.

(Perceuse à Rochet Universelle de Jardine.)

Employée dans toutes sortes de manufactures pour les réparations urgentes aux machines.

Tous les ateliers de machines et de chemins de fer devraient l'employer.

Les constructeurs de ponts, les poseurs de voies ferrées et les ouvriers en constructions métalliques en ont besoin constamment.

A. B. JARDINE & CO.
HESPELER, ONT.

RASOIR "RADIUM" de H. BOKER & CO.



Affilé par les ouvriers les plus habiles tous experts dans leur partie. La matière, la main d'œuvre et le fini de ces Rasoirs sont parfaits; chaque Rasoir est garanti durer la vie d'un homme. Demandez notre Brochure Gratuite.

"Some Pointers for Gentlemen who shave themselves."

(Quelques Indications pour les Hommes qui se rasent eux-mêmes.)

McGILL OUTLERY CO., Regd.
Boîte Postale, 366, Montréal.

The John Morrow Screw, Limited.

Ingersoll Nut Co., Limited.

Ecrous comprimés à chaud. Ecrous comprimés à froid. Ecrous demi-finis. Ecrous finis. Ecrous en acier tourné. Ecrous en laiton carrés et hexagonaux. Ecrous en laiton molletés. Vis d'arrêt. Vis à Grosse Tête.

Spécifiez toujours la marque "MORROW," c'est la meilleure.

INGERSOLL, ONT.

Spécialités pour Expédition



Griffes

Bandes pour Caisses

J. N. WARMINTON,
207, rue St-Jacques, Montréal.

EXTINCTEUR

"PARAGON"

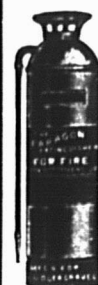

Accepté par les inspecteurs du gouvernement.

AGENT :
LUDGER GRAVEL
26 Place Jacques-Cartier
MONTREAL

Ontario Silver Co., Limited,

NIAGARA FALLS, Canada.

MANUFACTURIERS DE

Cuillers, Fourchettes, Coutilierie, et Articles en Plaqué.

DEMANDEZ NOTRE CATALOGUE ET NOS COTATIONS.

THE LONDON AND LANCASHIRE LIFE ASSURANCE COMPANY LIMITED.

Emet des Polices d'Assurance-Vie à des Taux Modérés sur Plans des plus Attrayants.

Pour renseignements, écrivez à

B. HAL BROWN
Gérant Général au Canada
164 rue St-Jacques - MONTREAL

Il ne peut pas l'obtenir. Il se peut que sa situation financière ne soit pas meilleure qu'autrefois, ou bien il peut avoir accumulé quelques centaines de dollars qu'il pense pouvoir placer; mais il aurait mieux fait de faire ce placement plus tôt et de laisser ses fonds s'accumuler sous forme de réserve sur une bonne police d'assurance-vie.

L'assurance-vie est l'amie de l'homme pauvre. L'homme riche peut s'en passer, mais celui-ci peut un jour se trouver dans la gêne et avoir besoin d'assurance plus que tout autre; mais celui qui en a le plus besoin, c'est l'homme laborieux qui travaille tous les jours pour faire vivre sa famille. Il arrivera un moment où le revenu que lui procure son travail cessera, où son absence du foyer conjugal se fera sentir, où sa famille se trouvera dans l'embarras. Mais il est dans le pouvoir d'un homme d'assurer sa vie et d'assurer l'existence de sa famille, même après son décès. Quand vous avez pris une police d'assurance, gardez-la. Ne la conservez pas seulement un ou deux mois, une ou deux années, pour la laisser tomber, car l'argent que vous avez versé est alors perdu. Il est vrai que pour l'instant vous êtes protégé; mais quand l'assurance tombe, il se peut que vous ne soyez pas à même de la reprendre, pour la même raison que l'homme qui a différé de jour en jour de s'assurer se trouve incapable en ce moment de le faire à cause de sa mauvaise santé.

L'AGENT D'ASSURANCE ET SON TRAVAIL

Aucun sujet au monde ne commande aujourd'hui plus d'attention, plus de réflexion ou n'excite plus d'intérêt que celui de l'assurance-vie.

Ce sujet est aussi vaste que l'humanité, et ses bienfaits s'étendent aussi loin que le temps même. De grands écrivains et des orateurs de marque ont chanté ses louanges et des milliers de personnes en ayant bénéficié profitent de la prévoyance d'un mari, d'un père, d'un fils ou d'un frère, qui, pendant leur vie, ont pourvu à l'avenir de ceux qu'ils aimaient.

L'assurance-vie est une protection pour la famille contre l'incertitude de l'avenir. C'est une obligation morale qui devrait être assumée par tout homme ayant quelqu'un à soutenir. Elle procure de l'argent à ceux qui se trouvent dans la gêne quand un décès prive la famille de ses ressources. C'est une chose tellement évidente que l'homme même le plus obstiné se rend à cette évidence et utilise pour lui-même l'assurance-vie.

L'assurance-vie est prévoyante et s'occupe de ce qui vous arrivera lorsque nous serons âgés et de ce qui arrivera à ceux que nous aimons, lorsque nous ne serons plus là. Voilà en peu de mots, la

nature de notre profession, qui est excessivement digne.

Aucun honneur plus grand n'a jamais été conféré à un homme que celui par lequel il a l'occasion et le privilège de mettre à l'abri du besoin la veuve, l'orphelin et le vieillard.

Qui peut estimer le bien que peut faire une police d'assurance? Il appartient à l'agent de continuer ce bon travail.

Pensez aux jeunes gens que vous pouvez empêcher de tomber dans le crime.

Pensez aux jeunes filles que vous pouvez sauver du découragement.

Pensez aux veuves que vous pouvez tirer d'embarras.

Pensez aux personnes âgées dont vous pouvez rendre heureux les vieux jours.

Puis demandez-vous s'il existe au monde une autre profession qui combine le idéal et la partie matérielle comme le fait cette institution de bienfaisance qu'est l'assurance-vie.

avoir soin de passer sur leur robe, surtout aux parties sensibles de leur corps, des lotions ou des corps gras aromatiques.

Les décoctions de feuilles de quassia amara, les solutions de vinaigre d'acide phénique, de pétrole, sont d'un emploi facile, propre, rapide, mais peu efficace. Il vaut mieux recourir à des onctions à l'aide de pommade faite de graisse ou de sulf qu'on a laissée bouillir cinq ou six minutes avec par kilo (22 livres) une forte poignée de feuilles de laurier.

L'huile de cade, étendue à parties égales d'huile de colza, réussit bien également.

Ces corps gras tiennent tout le jour et on en applique une couche légère chaque matin, à l'aide d'un chiffon de drap.

Une grande veine de minéral de fer a été découverte dans le Natal, à trente milles seulement du chemin de fer et dans un rayon de soixante-quinze milles de la côte. On a aussi trouvé dans le Natal des glissements de charbon à coke et de pierre à chaux. La rivière Tugela convenant au développement de la force hydro-électrique, traverse la propriété où se trouve le minéral de fer.

Une nouvelle méthode de construction des maisons pour empêcher autant que possible, les chocs causés par les tremblements de terre de se transmettre aux constructions, a été imaginée. Dans ce système, les fondations construites de la manière ordinaire sont revêtues d'une matière dure, tel que granit ou fer et sur ce revêtement, on place des couches de talc, de mica ou d'autres substances amortissantes, chaque couche étant couverte de poudre de talc, mica, asbeste, stéatite ou de sable; des matelas d'asbeste, etc., peuvent être employés sans les plaques de talc. Des diales de granit placées sur cette zone préparée forment la base de la superstructure. Le but de cet arrangement est, en cas de tremblement de terre, de permettre à la bâtisse de glisser latéralement. Le système des tuyaux est rendu flexible aux points où ils sortent de terre.

Téléphone Main 338.

ESINHART & EVANS

Agents principaux

**SCOTTISH UNION & NATIONAL
INSURANCE COMPANY
OF EDINBURGH**

**GERMAN AMERICAN
INSURANCE COMPANY,
NEW YORK**

et Courtiers Généraux d'Assurance.

Argent à prêter sur Biens Fonciers, aux
taux courants les plus bas. Demande
directe sollicitée.

BUREAU:

EDIFICE LAKE OF THE WOODS,
39 RUE ST-SACREMENT,
MONTREAL.

London Guarantee & Accident Co. Limited.

Contrats de Garantie et de Fidélité.
Polices d'assurances contre les Accidents et la Maladie.

Polices Collectives contre les Accidents pour les Ouvriers.

D. W. Alexander, Gérant pour le Canada.
TORONTO.

W. M. McCombe, Gérant pour la Province de Québec.
Edifice Canada Life, MONTREAL.

ASSUREZ-VOUS

DANS

LA SAUVEGARDE

- | | |
|-------------------------|-----------------------------------------------------------------------------------------------------------------------------------------------------|
| 10 PARCE
QUB | Ses taux sont aussi avantageux que ceux de n'importe quelle compagnie. |
| 20 PARCE
QUB | Ses polices sont plus libérales que celles de n'importe quelle compagnie. |
| 30 PARCE
QUB | Ses garanties sont supérieures à la généralité de celles des autres compagnies. |
| 40 PARCE
QUB | La sagacité et l'expérience de sa direction sont une garantie de succès pour les années futures. |
| 50 PARCE
QUB | Par dessus tout, elle est une compagnie canadienne française et ses capitaux restent dans la province de Québec pour le bénéfice des nôtres. |

Siège social: 7 PLACE D'ARMES,
MONTREAL.