

**PAGES
MANQUANTES**

EN achetant vos conserves, ayez
soin de vous procurer celles
empaquetées par Dominion Can-
ners, Limited. Leur qualité est
garantie. Vous ne courez aucun
risque

MARQUES PRINCIPALES:

“Aylmer”
“Little Chief”
“Log Cabin”
“Simcoe”
“Delhi”
ETC.

DOMINION CANNERS
LIMITED
HAMILTON

PRIX COURANTS.

Dans la liste qui suit, sont comprises uniquement les marques spéciales de marchandises dont les maisons, indiquées en caractère noirs, ont l'agence ou la représentation directe au Canada, ou que ces maisons manufacturent elles-mêmes. Les prix indiqués le sont d'après les derniers renseignements fournis par les agents, représentants ou manufacturiers eux-mêmes.

WALTER BAKER & CO., LTD.,

	La lb.
Chocolat, Prime No 1, bte 12 lbs., pains de 1-4 lb. et 1-2 lb.	0.35
Chocolat à la Vanille, bte de 6 lbs.	0.44
German's Sweet, boîte de 6 lbs.	0.26
Breakfast Cocoa, bte de 1-5, 1-4, 1-2, 1 et 5 lbs.	0.41
Cracked Cocoa, bte de 1-2 lb., bte de 12 lbs., Ex. sac de 6 lbs.	0.32
Chocolat sucré, Caracas, bte de 6 lbs.	0.32
Falcon Cocoa (Soda chaud ou froid), boîtes de 1 lb.	0.38
Caracas Tablets, 100 paquets	3.00
5 noués ensemble	3.00
Chocolat sucré, Auto, bte de 6 lbs.	0.32
Ges prix sont F.O.B. Montréal.	

BRODIE & HARVIE,
Montréal.

Farines préparées de Brodie.	la doz.
Red XXX pqts de 6 lbs.	3.10
Red XXX pqts de 3 lbs.	1.60
Crescent pqts de 6 lbs.	2.90
Crescent pqts de 3 lbs.	1.50
Superb pqts de 6 lbs.	2.70
Superb pqts de 3 lbs.	1.40
Buckwheat pqts de 3 lbs.	1.60
Buckwheat pqts de 6 lbs.	3.10
Griddle-Cake pqts de 3 lbs.	1.60
Griddle-Cake pqts de 6 lbs.	3.10
Caisnes contenant 3 doz., paquets de 6 lbs. ou 2 doz. paquets 3 lbs., 20c. chaque.	

L. CHAPUT, FILS & CIE,

Montréal

Thé Noir Ceylan "Owl"	La lb.
No 5. 1 lb. 30 lbs. par cse	20c
No 5. ½ lb. 30 lbs. par cse	21c
No 10. 1 lb. 30 lbs. par cse	26c
No 10. ½ lb. 30 lbs. par cse	27c
No 15. 1 lb. 30 lbs. par cse	32c
No 15. ½ lb. 30 lbs. par cse	33c
No 30. 1 lb. et ½ lb. 30 lbs. par cse	40c
Thé Vert Ceylan "Owl"	La lb.
No 5. 1 lb. 30 lbs. par cse	20c
No 5. ½ lb. 30 lbs. par cse	21c

WILLIAM CLARK,
Montréal.

Conserves	La doz.
Viandes assorties	2.00
Compressed Corned Beef	1s 2.00
Compressed Corned Beef	2s 3.35
Lunch Ham	1s 2.25
Lunch Ham	2s 3.50
Ready Lunch Beef	1s \$2.00 2s 3.00
Geneva Sausage	1s 2.50 2s 4.25
English Brawn	1s 1.90 2s 3.15
Boneless Pigs Feet	1s 1.90 2s 3.15
Sliced Smoked Beef	½s 1.50 1s 2.50
Roast Beef	1s 2.00 2s 3.35
Ready Lunch Loaves, Veau	
Jambon, Boeuf, assortis	½s 1.50
Dito	1s 2.60
Boeuf Bouilli	1s 2.00
Boeuf Bouilli	2s 3.35

Boeuf Bouilli 6s 13.00

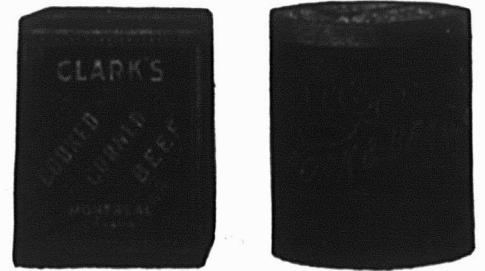

Pork and Beans, sauce tomates	1s 0.60
Pork and Beans, sauce tomates	2s 0.90
Pork and Beans, sauce tomates	
boîtes plates	3s 1.00
Pork and Beans, boîtes hau-	
tes, sauce tomates	3s 1.25



Pork and Beans, Plain	1s 0.60
Pork and Beans, Plain	2s 0.90
Pork and Beans, Plain, boîtes	
plates	3s 1.00
Pork and Beans, boîtes hau-	
tes, Plain	3s 1.25

PURITY, MEDALLION, THREE STARS,

Trois Marques
de Farine sur lesquelles on
peut compter.

WESTERN CANADA FLOUR MILLS CO., Limited
TORONTO, MONTREAL, ST-JOHN, N. B. WINNIPEG, BRANDON.



Cold Storage

Circulation d'air froid et sec,
ventilation parfaite, Tempéra-
ture appropriée à la nature des
produits à conserver.

Conservation d'après les méthodes
scientifiques les plus approuvées, de

**Beurre, Fromage,
Oeufs, Fruits.**

Coin des rues des Sœurs Grises et William, MONTREAL.

O. M. GOULD, Gérant.

Vendez le Saindoux de Qualité, qui donne satisfaction.

Saindoux Composé de Lainé

Il n'y en a pas de plus fin. Garanti exempt d'eau.

THE LAING PACKING & PROVISION CO., Limited, RUE MILL, MONTREAL.

Notre Catalogue No. 42 d'Articles de Sport

Est Maintenant Prêt

Que tous ceux qui ne le reçoivent pas promptement nous adressent une carte postale. C'est le Catalogue d'Articles de Sport le plus complet, le plus moderne et le plus étendu qui ait jamais été publié par un Marchand de Gros Canadien.

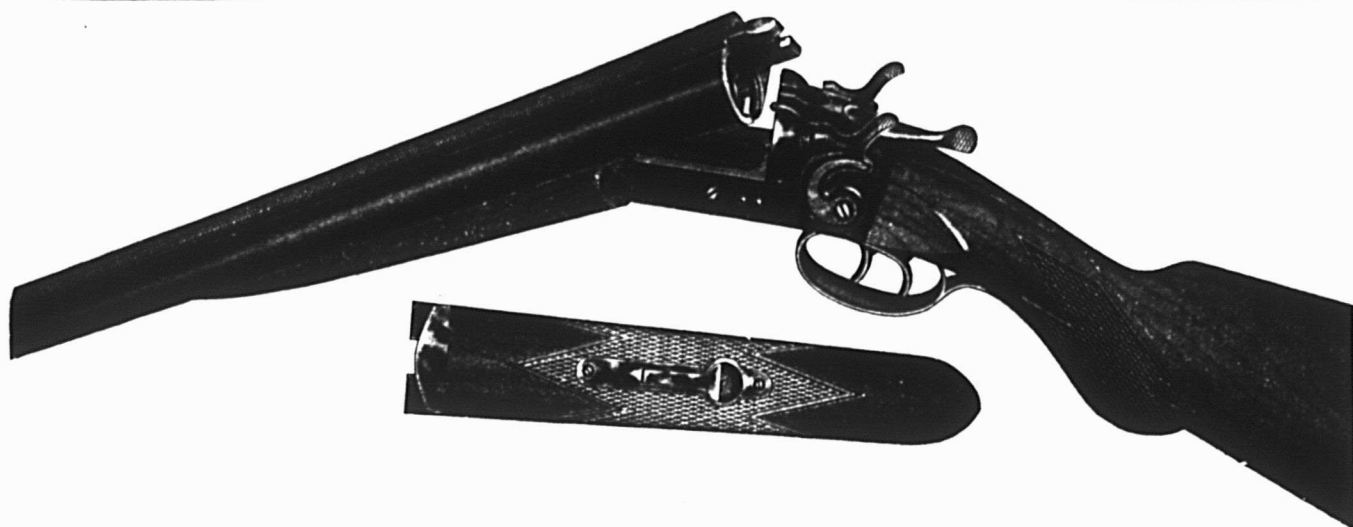

Nos voyageurs iront vous voir de bonne heure au mois d'Août.

LEWIS BROS., Limited

Importateurs et Distributeurs

MONTREAL

OTTAWA

TORONTO

VANCOUVER

Pork and Beans, sauce Chili	1 s	0.60
Pork and Beans, sauce Chili	2 s	0.90
Pork and Beans, sauce Chili	3 s	1.00
Ox Tongue (whole)	1½ s	7.50
Ox Tongue (whole)	2 s	8.50
Ox Tongue (whole)	2½ s	9.50
Jellied Veal	2 s	3.00
Gelées de Bouillon	2 s	3.50
Gelées de Bouillon	6 s	10.00
Potted Meats La doz.		
Ham, Tongue, Beef and Veal,	½ s	0.50
Tongue, Ham and Veal	½ s	1.20
Veal and Ham, pâtés	½ s	1.10
Soupes La doz.		
Chicken	pts.	1.50
Chicken	qts.	3.00
Mulligatawnay, Oxtail, Kidney		
Tomato, Vegetable, Mock Tur-		
tle, Consommé, Pea	pts.	1.00
Dito	qts.	2.00
Mince Meat		
(Tins fermées hermétiquement).	La doz.	
1s	\$1.00	2s 1.95 3s 2.90 4s 3.90 5s 4.90
Plum Pudding		
Anglais	1s	1.50
Plum Pudding,		
Anglais	2s	2.00
Boeuf fumé en		
tranches "Inglass"	½ s	1.50
Boeuf fumé en tranches "In-	½ s	2.10
glass"		
Boeuf fumé en tranches "In-	1s	3.35
glass"		

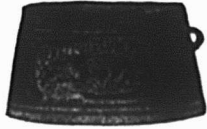

COMPAGNIE D'IMPORTATION ANGLO-FRANCAISE,	
232 rue Lemoine, Montréal.	
Axolline, poudre à nettoyer les métaux:	
Axolline ordinaire pour les métaux communs, les 100 paquets	\$ 6.50
Axolline spéciale pour métaux précieux, les 100 boîtes	17.50
Eaux minérales.	
Eau de Vichy St-Yorre source Régente, la cse de 50 bouteilles	6.00
Eau d'Evian, source Cachat, la cse de 60 bouteilles	9.50
Eau d'Evian, source Cachat, la cse de 60 demi-bouteilles	7.75
Savonnerie Parfumerie "Maubert"	
Savon aux amandes nu en caissettes de 50 morceaux, le cent	3.75
Savons enveloppés en boîtes, cent modèles différents, depuis 30 cts jusqu'à \$4.25 la douzaine.	
Poudre de riz "Parlissette". La doz.	0.48
Poudre de riz "Gilberta". La doz.	0.60
Poudre de riz "Velouté de Rose Lys". La douzaine	0.96
Poudre de riz en boîtes fantaisie, 30 modèles différents (depuis 50 cents jusqu'à \$4.50 la douzaine).	
Dentifrices de Botot.	
Eau de Botot, flacons avec bouchons, depuis la douzaine	4.00
Eau de Botot, flacons Stilligoute, depuis la douzaine	5.00
Pâte Dentifrice Botot en tubes. La douzaine	1.50
Pâte Dentifrice en boîtes porcelaine. Petit Modèle. La douzaine	2.45

Pâte Dentifrice en boîtes porcelaine. Grand Modèle. La douzaine	5.85
Le "Sublime de Bottot" pour les cheveux. La douzaine	8.50
Pétrole Hahn contre la chute des cheveux. Petit Modèle. La doz.	6.75
Pétrole Hahn contre la chute des cheveux. Grand Modèle. La doz.	12.00
Produits Pharmaceutiques. La doz.	
Comprimés aux sels de Vichy (Flacons de 100 comprimés)	3.00
Pastilles de Vichy à la Menthe en boîtes	1.75
Pastilles de Vichy à la Menthe, en demi-boîtes	1.15
Charbon Naphtolé Granulé H. Joulisse	5.50
Glycérophosphate de Chaux granulé "Thévenot", en flacons	4.50
Levure de Bière granulée "Thévenot"	4.50
Sedlitz granulé "Thévenot"	3.25
Sirop Pectoral "Thévenot", au Bromoforme composé	6.00
Sirop Iodotannique Phosphaté "Thévenot"	6.00

J. M. DOUGLAS & CO.
Montréal.

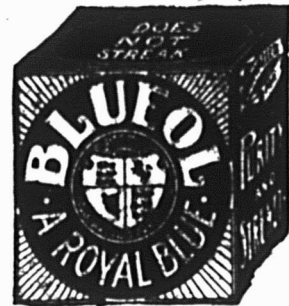

Bleus à laver.
La lb.
"Blueol", boîtes 10 lbs., 50 pqts de 4 carrés. 15c
"Saphire", btes de 14 lbs, pqts de ¼ lb., 12½c.
"Union", boîtes de 14 lbs, pqts de ½ et 1 lb., 10c.

Soyez entendu sur le Problème du Profit
LES FÈVES AU LARD
MARQUE KITCHENER

sont égales comme qualité aux meilleures marques du marché et se vendent à 25 pour cent de moins.

Pourquoi, M. l'Épicier, ne pas faire ce profit ?

Nos fèves sont toutes cueillies à la main et empaquetées dans les nouvelles boîtes sanitaires contenant 1, 2 et 3 livres avec ou sans sauce tomates. Nous avons aussi une ligne complète de fruits et de légumes. Si votre marchand de gros ne peut pas vous en fournir, écrivez-nous directement pour les prix.

THE OSHAWA CANNING CO., Limited
OSHAWA, - - ONT.

AU COMMERCE

Nous offrons aujourd'hui un lait pur, exempt de microbes, livré en bouteilles hermétiquement closes et de conservation indéfinie :

LE LAIT LAURENTIA

Traité par un procédé exclusivement mécanique, répond à toutes les exigences de la Profession Médicale et à tous les besoins de la famille. **La Crème Laurentia** est traitée par le même procédé.

LE LAIT MATERNISÉ est la nourriture idéale pour le bébé—se rapproche le plus du lait maternel.

DEMANDEZ NOS PRIX.

La Cie Canadienne de Produits Agricoles Limitée
21, RUE ST-PIERRE, MONTREAL. TEL. BELL MAIN 4619.

La Demande est Créée.

Tout ce que vous avez à faire est de satisfaire vos clients en leur donnant les

Sauces et Pickles de ROWAT. Rien ne les égale.

ROWAT & CO., Glasgow, Ecosse.

Distributeurs Canadiens :—Snowdon & Ebbitt, 325 Edifice Coristine, Montréal, Québec, Ontario, Manitoba et le Nord-Ouest ; F. K. Warren, Halifax, N. E. ; F. H. Tippet & Co., St. John, N. B. ; C. E. Jarvis & Co., Vancouver, C. A.

Le dernier paquet est celui ou se trouve le Profit Net

Vous êtes-vous jamais demandé où et quand vous faites un profit clair et net sur une caisse de marchandises ?

Déduisant les frais habituels du fonctionnement des affaires, n'est-ce pas toujours principalement avec la dernière boîte ou bouteille ?

Donc, si le dernier ou les deux derniers paquets sont mauvais ou restent invendus, **vos profits disparaît**, — et vous faites peut-être une perte.

Les "57 Variétés" Heinz

sont un stock profitable, parce qu'elles sont garanties pures, garanties pures, et **annoncées**.

Vous n'avez pas besoin de parler pendant une heure pour vendre une boîte de **Fèves Heinz Cuites au Four**, ou une bouteille de **Pickles Heinz**.

Pourquoi ne pas **assurer vos profits** en vendant la sorte de marchandises "garanties jusqu'à leur fin" par leurs manufacturiers ?

H. J. HEINZ COMPANY

Membres de l'Association Américaine d'Encouragement à la Pureté des Produits Alimentaires.



Prenez note de la marque Y & S placée sur notre Gomme à la Pepsine. Cette marque Y & S est employée par nous et par nos devanciers depuis quarante ans et placée sur la réglise en bâtons la plus connue aux Etats-Unis et au Canada. Cette marque signifie une qualité tout aussi élevée quand elle est mise sur notre gomme à mâcher. Quatre aromes: **RECLISSE**, Peppermint, Wintergreen et Menthe Verte. Chaque morceau est enveloppé séparément, 5 morceaux par paquets, 20 paquets par boîte. Commandez à votre fournisseur une boîte à titre d'essai, assortie, si vous le voulez.

National Licorice Co. MONTREAL

LES CHEVAUX

en mauvais état sont simplement ramenés à leur pleine capacité de travail, quand on les nourrit de

MOLASSINE MEAL

Cet aliment améliore la digestion, prévient et guérit les douleurs intestinales, diarrhées et toux et améliore remarquablement les Robes.

POUR MATIERE A LIRE ET PRIX,
S'ADRESSER A

ANDREW WATSON

SEUL IMPORTATEUR

91 Place d'Youville, MONTREAL

Feutre et Papier

N'IMPORTE QUELLE QUANTITÉ

Toitures Goudronnées (Roofing) prêtes à poser, 2 et 3 plis.
Papiers de Construction. Feutre à Doubler et à Tapisser.
Produits de Goudron. Papier à Tapisser et à Imprimer.
Papier d'Emballage Brun et Manille.

Fabricants du Feutre Goudronné "BLACK DIAMOND"

ALEX. McARTHUR & CO., Limited

82, rue McGill, MONTREAL

Manu. acture de Feutre pour Toitures: Rues du Havre et Logan.
Moulin à Papier, Joliette, Qué.

Choix de Fermes Mélangées pour culture de grains, laiterie, élevage du bétail.

Des renseignements complets seront envoyés gratuitement sur demande adressée à

W. D. SCOTT,
SURINTENDANT
de l'Immigration.
OTTAWA, - Canada.

L'Ouest du Canada

offre une Terre Libre, le sol le meilleur, le Climat le plus Beau et des Chances de Succès sans Egales.

Sommaire des Règlements concernant les Terres du Nord-Ouest Canadien.

TOUTE personne, qui est le seul chef d'une famille, ou toute personne mâle âgée de plus de 18 ans, peut acquérir comme homestead un quart de section de terre disponible du Dominion, dans le Manitoba, la Saskatchewan et l'Alberta. Le postulant doit se présenter en personne à l'Agence ou Sous-Agence des Terres du Dominion pour le district. Une entrée par procuration peut être faite dans toute agence, sous certaines conditions, par le père, la mère, le fils, la fille, le frère ou la sœur de celui qui se propose d'acquérir un homestead.

Devoirs. — Six mois de résidence sur la terre et de culture chaque année pendant trois ans. Un homme ayant un homestead peut habiter à neuf milles de son homestead sur une ferme d'au moins 80 acres qu'il possède en propre et occupée par lui, ou par son père, sa mère, son fils, sa fille, son frère ou sa sœur.

Dans certains districts, un homme occupant un homestead et dans de bonnes conditions, a la prérogative d'acheter avant d'autres un quart de section le long de son homestead. Prix, \$3.00 l'acre.

Devoirs. — Il doit résider pendant six mois, chaque année, et au cours de six ans, à partir de la date d'entrée de son homestead (y compris le temps requis pour obtenir la patente de homestead), et cultiver 50 acres en plus.

Un homme ayant un homestead, dont les droits au homestead sont expirés, et qui ne peut pas obtenir une préemption, peut prendre un homestead acheté, dans certains districts. Prix, \$3.00 l'acre.

Devoirs. — Il doit résider six mois, chaque année pendant trois ans, cultiver cinquante acres et ériger une maison d'une valeur de \$300.00

Superficie cultivée en blé dans le Manitoba, la Saskatchewan et l'Alberta.

Années.	Acres.
1902	2,665,861
1903	3,284,086
1904	3,378,301
1905	3,881,199
1906	5,013,544
1907	4,898,286
1908	5,624,000
1909	6,878,000

On s'attend à ce que l'année 1910 offre une autre forte augmentation de superficie en culture.

The EDWARDSBURG STARCH CO., Ltd

Montréal

Empois de buanderie		La lb
No 1 Blanc ou Bleu, cartons 3 lbs.		0.06½
No 1 Blanc ou Bleu, cartons 4 lb.		0.06½
No 1 Blanc, barils et petits barils		0.06
Canada Laundry (cse de 40 lbs)		0.05½
Silver Gloss, btes à coulisses, 6 lbs.		0.07½
Silver Gloss, canistres de 6 lbs.		0.07½
Kegs Silver Gloss gros cristaux		0.06½
Edwardsburg's Silver Gloss, paquets chromos de 1 lb.		0.07½
Benson's Satine, cartons de 1 lb.		0.07½
Canada White Gloss, pqts de 1 lb.		0.06
Benson's Enamel, par boîte de 20 et 40 paquets		1.50 et 3.00
Empois de cuisine		
Benson's Celebrated prepared Corn, Boîtes de 20 et 40 lbs		0.07½
Canada Pure Corn Starch, boîtes de 20 et 40 lbs.		0.05½
Empois de riz "Edwardsburg"		
No 1 blanc, étiquette chromo, cartons de 1 lb.		0.10

N. K. FAIRBANK COMPANY,
Montréal



Prix du Saindoux
Composé, Marque
BOAR'S HEAD.
Tierces . lb. 0.13
Demi qrts lb. 0.13½
Tinettes, 60
lbs. . lb. 0.13½

Seaux en bois, 20 lbs.	2.70
Chaudières, 20 lbs.	2.60
Caisses, 3 lbs.	0.14
Caisses, 5 lbs.	0.13½
Caisses, 10 lbs.	0.13½

E. W. GILLETT CO., LTD.

Toronto, Ont.

Levain en Tablettes

"Royal."

Boîtes 36 paquets à

5c. . . . la boîte \$1.15

Lessive en Poudre de
Gillett.

La cse

4 doz. à la caisse	\$3.50
3 caisses	3.40
5 caisses ou plus	3.35

Poudre à Pâte "Magic"
Ne contient pas d'alun.

La doz.

6 doz. de 5c.	\$0.50
4 doz. de 4 oz.	0.75
4 doz. de 6 oz.	1.00
4 doz. de 8 oz.	1.30
4 doz. de 12 oz.	1.80
2 doz. de 12 oz.	1.85
4 doz. de 16 oz.	2.25
2 doz. de 16 oz.	2.30
1 doz. de 2½ lbs.	5.00
1 doz. de 5 lbs.	9.50
2 doz. de 6 oz.	à
1 doz. de 12 oz.	La Cse
1 doz. de 16 oz.	\$6.00

Vendue en canistres seulement.
Remise spéciale de 5% accordée sur les
commandes de 5 caisses et plus de la
Poudre à Pâte "Magic".



Soda "Magic"

La cse

No 1 caisse 60 pqts de 1 lb.	2.60
5 caisses	2.50
No 2 caisse 120 pqts de ½ lb.	2.60
5 caisses	2.50



No 3 caisse

30 pqts de 1 lb. } \$2.60
et 60 pqts. de ½ lb. }

5 caisses . . . \$2.50

No 5 caisse

100 pqts. de 10 oz 2.65

5 caisses . . . 2.55

Crème de Tartre de
"Gillett"

La doz.

½ lb. pqts. (4 doz. dans
la caisse) . . . \$.90

½ lb. pqts. (4 doz. dans
la caisse) . . . 1.80

La cse

4 doz pqts., ½ lb. } assor. } \$7.20
2 doz. pqts., ½ lb. } tis. }

La doz.

½ lb. canistres rondes, avec couver-
cles fermant à vis (4 doz. dans la
caisse) . . . \$2.00

1 lb. canistres rondes, avec couver-
cles fermant à vis (3 doz. dans la
caisse) . . . \$3.75

La lb.

5 lb. canistres carrées (½ doz. dans la caisse)	0.30
10 lb. boîtes en bois	0.27½
25 lb. seaux en bois	0.27½
100 lb. barils	0.25½
360 lb. barils	0.25

PAPIER POUR MIMEOGRAPH

Demandez à votre LIBRAIRE la
marque "Northern Mills"
qualité supérieure pour PA-
PIER A COPIE.

Manufacturée par

La Compagnie des Moulins du Nord,
278 rue St-Paul, Montréal.

Ciment Granit "VOL-PEEK."



est une découverte merveilleuse. Il sert à raccommoder tout ustensile percé par l'usage. Il n'est besoin d'aucun outil pour s'en servir. Il coûte très peu et est très économique. Toute personne qui s'en sera servie une fois, sera obligée d'admettre que ce Ciment est indispensable dans chaque famille.

Tous les marchands devraient s'en procurer, ils y trouveraient leur profit. Pour toute information, adressez-vous à

N. A. Bedard & Cie., 45, rue William,
MONTREAL.
Seuls Agents dans la Province de Quebec pour
H. NAGLE & CIE., Manufacturiers.

Nous payons les plus hauts prix du marché pour
les Oeufs Strictement Frais.

Ecrivez-nous ou Télégraphiez-nous.

GUNN, LANGLOIS & CIE, Limitée, 241, rue St-Paul, Montréal.



Les Connaisseurs

Apprécient les Célèbres

Pipes "Peterson."

Tous les marchands de tabac soucieux de leur réputation devraient avoir cette marque en magasin.

Seule et unique maison au Canada réparant et fabricant les pipes et articles de fumeurs en tous genres.

Propriétaires des
Marques bien connues



Seuls dépositaires des Tabacs et Cigarettes
de la Régie Française.

GENIN, TRUDEAU & CIE

22, RUE NOTRE-DAME OUEST, - - MONTREAL.

Ayez une prise plus ferme sur vos profits.

Gagnez vous de l'argent sur votre huile? Probablement beaucoup moins que vous ne pensez. Si vous pouviez vous rendre un compte exact du peu de profit que vous faites, vous seriez étonné. Rappelez-vous que l'évaporation seule peut réduire la gazoline et le kérosène de 6 à 25% par mois. Puis tenez compte du débordement, du degouttement, du répandage et de la mesure trop forte par chaque pinte vendue, et parfois même du coulage. Ces petites pertes combinées font facilement disparaître vos quelques cents de profit. Vous ne pouvez pas augmenter le prix pour vos clients et vous ne pouvez pas réduire le prix auquel vous payez l'huile; aussi le seul moyen qui vous est laissé est de réduire la perte et la dépense résultant de la manipulation de l'huile. Cela peut se faire avec

Un Réservoir à Huile "Bowser" à Mesure Automatique.

D'un coup de la brimbale de la pompe, vous pouvez tirer avec une exactitude absolue un gallon ou toute fraction de gallon, directement dans le bidon de votre client, sans employer d'entonnoir ni de mesures huileuses. Le réservoir est absolument à l'épreuve du coulage et de l'évaporation. Vos profits accrus paieront dans un an notre meilleur appareil.

N'aimeriez vous pas vendre chaque gallon d'huile avec aussi peu de trouble, des mains aussi propres et en faisant un profit aussi sur que lorsque vous vendez un paquet de thé? Le "Bowser" fera cela. Permettez-nous de vous en dire davantage à ce sujet.

Demandez le bulletin No 84.

S. F. BOWSER & CO., Limited

66-68 Avenue Frazer,
Toronto, Ont.



Cette affiche tentante (9' 3" x 7') en couleurs naturelles, est affichée dans tout le Canada par la

CANADIAN POSTER COMPANY.

Edifice Power, - - Montréal.

Consultez-nous au sujet de vos annonces.

GUNN, LANGLOIS & Co., Limited,



Prix du saindoux
composé,
marque Easifirst.

Montréal.

Tierces	0.134
Demi quarts	0.134
Tinettes, 60 lbs	0.134
Seaux en bois, 20 lbs.	2.75
Chaudières, 20 lbs.	2.65
Caisses, 3 lbs.	0.144
Caisses, 5 lbs.	0.144
Caisses, 10 lbs.	0.14
Pains moulés d'une livre	0.144

A. HANDFIELD,

11 rue Bonsecours, Montréal.

Sucre d'érable composé, lb.	0.08
Sirup d'érable composé, gal.	0.60

IMPERIAL TOBACCO COMPANY OF
CANADA, Limited

Cigarettes.

Le 1000

Richmond Straight Cut	12.00
Sweet Caporal	8.50
Athlete	8.50
Old Judge	8.50
New Light (tout tabac)	8.50
Sub-Rosa Cigarros (tout tabac)	8.50
Derby	6.55
Old Gold	6.30
Prince	5.75
Sweet Sixteen	5.75
Dardanelles ordinaires	12.25
Dardanelles, bouts en liège ou en argent	12.50
Murad (turques) bouts en papier.	12.00

Moguls, bouts en papier ou en liège. 12.00
Yildiz (turques) 15.00
Yildiz Magnums, bouts en papier,
en liège ou en or 20.00

Tabacs à cigarettes. La lb.

Purltan et B. C. No 1 1/12s 1.00
Sweet Caporal 1/13s 1.15

Tabacs coupés. La lb.

Old Chum	10s 0.79
Lord Stanley, Tins 1-2 lb	1.05
Meerschaum	10s 0.79
Athlete Mixture, Tins 1-2 et 1-4 lb.	1.35
Old Gold	12s 0.95
Seal of North Carolina	12s 0.95
Duke's Mixture (Cut Plug)	0.82
Old Virginia, ppts 1-2 et 1 lb.	0.72
Duke's Mixture (Granulated), 1-10s. Bags 5 lb. carton	0.85
Bull Durham, 1-10 bags, 5 lb. carton	1.25
1-16 bags, 5 lb. carton	1.25

IMPERIAL TOBACCO CO. OF CANADA,
Limited, Montreal.

(Empire Branch).

Tabacs à chiquer. La lb.

Moose bars 5½ cuts to the lb., ¼ butts 8 lbs.	0.40
Snowshoe bars, 6½ cuts to the lb., Butts. 22 lbs., ½ butts, 11 lbs.	0.43
Black Watch	12s 0.45
Black Watch	6s 0.44
Bobs	6s et 12s 0.46
Currency	12s 0.46
Old Fox	12s 0.44
Pay Roll	7½s 0.56

Tabacs à fumer. La lb.

Empire	6s et 12s 0.44
Rosebud	6s 0.45

Ivy 0.50
Shamrock 6s 0.45

Tabac haché. La lb.
Great West (Sac) 8s 0.59

HENRI JONAS & CIE,

Montréal.

Extraits Culinaires. La doz

1 oz. Plates. Triple concentré	0.80
2 oz. Plates. Triple concentré	1.50
2 oz. Carrées. Triple concentré	1.75
4 oz. Carrées. Triple concentré	3.00
8 oz. Carrées. Triple concentré	6.00
16 oz. Carrées. Triple concentré	12.00
2 oz. Rondes. Quintessence	1.75
2½ oz. Rondes. Quintessence	2.00
5 oz. Rondes. Quintessence	3.50
8 oz. Rondes. Quintessence	6.00
4 oz. Carrées. Quintessence. Bou- chons émeril	3.50
8 oz. Carrées. Quintessence. Bou- chons émeril	7.00
2 oz. Anchor	1.00
4 oz. Anchor	1.75
8 oz. Anchor	3.00
16 oz. Anchor	6.00
2 oz. Golden Star "Double Force"	0.75
4 oz. Golden Star "Double Force"	1.25
8 oz. Golden Star "Double Force"	2.25
16 oz. Golden Star "Double Force"	4.25
2 oz. Plates. Soluble	0.75
4 oz. Plates. Soluble	1.25
8 oz. Plates. Soluble	2.25
16 oz. Plates. Soluble	4.25
1 oz. London	0.50
2 oz. London	0.75
Extraits à la livre de	\$1.00 à 3.00
Extraits au gallon de	\$6.00 à 24.00
Mêmes prix pour Extraits de tous fruits.	

Saumon Marque Quaker

Votre clientèle a besoin de conserves d'une haute catégorie uniforme.
Vous ne pouvez pas vous permettre de servir des qualités inférieures
à vos clients.

Un essai, et vous-même, ainsi que vos clients, insisterez pour avoir la
MARQUE QUAKER.

MATHEWSON'S SONS, --- EPICIERS EN GROS,
202, RUE MCGILL, MONTREAL.

L'EAU DE VICHY ST-YORRE

"SOURCE REGENTE," NON DECANTÉE,

est NATURELLE, pure, richement minéralisée. Légèrement gazeuse, son goût est agréable, son effet
assuré. Son prix très avantageux en fait pour le marchand un ARTICLE RÉCLAME très précieux.

COMPAGNIE D'IMPORTATION ANGLO-FRANÇAISE

Importateurs directs, seuls agents pour le Canada.

232 RUE LEMOINE

MONTREAL



Il y a toujours une forte demande de la part des personnes allant camper ou en pique-nique pour un bon Biscuit au Soda.

Mettez-vous en stock les

**Sodas à la Crème
"Perfection"
de Mooney,**

la sorte qui parvient toujours à votre client dans un état frais et croustillant?

C'est une ligne qui ne manque jamais de donner satisfaction et qui laisse une bonne marge de profit.

Ces biscuits sont très agréables au goût et parfaitement purs.

Voyez vos Stocks.

**The Mooney Biscuit
& Candy Co., Limited**
STRATFORD et WINNIPEG



EMPLOYEZ EN QUANTITÉ LES
FLY PADS
DE WILSON

le mercredi après midi et le dimanche, et tenez autant que possible votre magasin libre de mouches.

LACAILLE, GENDREAU & CIE

Successors de CHS. LACADIE & CIE.

EPICIERS EN GROS

Importateurs de Mielasses, Sirops,
Fruits Secs, Thés, Vins, Liqueurs,
Sucres, Etc., Etc.

Spécialité de Vins de Messe de Sicile
et de Tarragone.

329 Rue St-Paul et 14 Rue St-Dizier
MONTREAL

**LAKE OF THE WOODS MILLING
CO., LIMITED**

Fabricants de Farine "FIVE ROSES"

MEUNERIE A KEEWATIN

Capacité 9000 barils par jour

MEUNERIE A PORTAGE LAPRAIRIE

Capacité 1500 barils par jour

Capacité Totale 10500 barils par jour.

Bureaux: MONTREAL, TORONTO,
WINNIPEG, KEEWATIN,
PORTAGE-LAPRAIRIE.

CHOCOLAT "Elite"

Non Sucré

DES EPICIERS

Pour toutes

Besoins de la Cuisine

Tablettes de 4 lb.

Fabriqués par

JOHN P. MOTT & CO.,

HALIFAX, N. S.

J. A. TAYLOR, AGENT, MONTREAL.

"LA FAVORITE"

La Mine par excellence pour les poêles.
Elle donne un lustre permanent,
Ne tache pas les mains.

SHIRAZ SOON

La meilleure combinaison de cirage à chaussures, conserve le cuir et lui donne un lustre parfait.

PROTECTORINE

La meilleure graisse pour harnais, assouplit et conserve le cuir en le mettant à l'épreuve de l'eau.

Vernis "UNCLE SAM"

Donne à la chaussure un brillant étincelant et durable.

Ces produits sont en vente chez tous les Epiciers en gros. S'adresser au besoin à

Uncle Sam Dressing Co. Lanoraie, P.Q.

Représentants à Québec: BOIVIN & CRENIER
63 RUE DALHOUSIE



ŒUFS

DEMANDÉS

Je paie sans contredit les plus hauts prix du marché pour Œufs Frais et Volailles Vivantes de toute sorte, en n'importe quelle quantité.

LOUIS McDUFF

11 rue Bonsecours - MONTREAL

BONBONS. VIAU BISCUITS.

Y a-t-il dans le commerce des friandises plus délicieuses que celles de cette maison? ¶ Les détaillants ont-ils plus de satisfaction d'acheter d'autres marques? ¶ Tout le monde sait que **Qualité** est la devise de la maison.

VIAU & FRERE,

- - -

Viauville, Montréal.

Le Vrai Chocolat "Bordo"

est le seul qui parvienne sur vos comptoirs dans un état aussi tentant que lorsqu'il sort de notre établissement

Ce Chocolat a un goût délicieux qui lui est particulier. Sa partie centrale est douce comme du velours; il a une saveur délicate et cependant distincte, développée par notre procédé spécial.

Nous pourrions payer 5c de moins par livre pour la partie extérieure de notre Chocolat

Mais nous ne le faisons pas.

Nous pourrions abaisser le prix des ingrédients qui entrent dans sa partie centrale.

Mais nous ne le faisons pas.

Pourquoi ?

Parce que nous désirons que vous ayez l'article absolument le meilleur. Il n'y a pas d'ingrédients plus purs dans un produit quelconque que ceux qui entrent dans ce morceau de chocolat.

Vous devriez tenir et pousser de toute votre énergie la vente d'un Chocolat qui a une réputation de qualité comme le "Bordo."

N'attendez pas.

Ne tardez pas.

Ne vous en détournez pas,

Simplement parce que vous ne l'avez jamais vu. Des centaines de clients expriment leur approbation de ce chocolat délicieux, en donnant des commandes libérales. Mettez-vous donc rapidement en ligne et prenez votre part des profits.

Le Chocolat "Bordo" vous coûte 25c et vous le vendez 50c. la livre.

Demandez échantillons et renseignements, et cela dès maintenant.

The Montreal Biscuit Company

Confiseurs Manufacturiers

MONTREAL

Demandez l'Encre Noire

MARCEL

PARIS, FRANCE.

En vente chez les principaux Epiciers et
Libraires en Gros.

Agent Général pour le Canada:

M. J. LACHAPLLE

229, rue St-Hubert, Montreal.

UNE RÉPUTATION QUI COMPTE

doit être une réputation de mérite. Le savon FELS-NAPTHA n'est pas seulement connu partout, mais il est préféré partout aux autres savons. Toute notre publicité n'aurait pas produit un tel succès, si elle n'avait pas été soutenue par le mérite du savon FELS-NAPTHA.



9

Fèves au Lard de Clark pour les Masses.

Les personnes difficiles aiment les Fèves au Lard de Clark, EN RAISON DE LEUR BONNE ET REELLE QUALITE.

Les gens pratiques aiment les Fèves au Lard de Clark en raison de leur bonne et réelle qualité et de leur valeur économique merveilleuse.

En avez-vous sous la main une bonne provision?

Wm. CLARK

MONTREAL

Manufacturier de Spécialités Alimentaires
de haute qualité.

LA FARINE PRÉPARÉE

(SELF-RAISING FLOUR)

DE BRODIE & HARVIE

est aujourd'hui la farine préférée des ménagères. Elle donne une excellente pâtisserie, légère, agréable et recherchée par les amateurs. Pour réussir la pâtisserie avec la farine préparée de Brodie & Harvie, il suffit de suivre les directions imprimées sur chaque paquet.

14 et 16 rue Bleury - MONTREAL

CONFITURES PURES

DE UPTON

CONFITURES PURES,
NOUVELLE SAISON,
- - DE UPTON, - -
MAINTENANT PRÊTE.



Absolument pures et de saveur délicieuse, conservées dans des seaux de 5 lbs. et des jarres en verre de 16 oz., doublés or, scellés hermétiquement.

Pure Marmelade
d'Oranges
de UPTON

Bien et favorablement connue de l'épicier et de ses clients dans tout le Canada, où elle est faite et vendue depuis plus de quinze ans.

52 DES PLUS HAUTES RECOMPENSES
EN EUROPE ET EN AMERIQUE

LES CACAOS ET CHOCOLATS

PURS, DE HAUT GRADE

DE

WALTER BAKER & CO.

LIMITED



Leur Cacao pour le Déjeuner, est absolument pur, délicieux nutritif et coûte moins de 1 cent par tasse.

Leur Chocolat Premium No 1, Enveloppes Bleues, Etiquettes Jaunes, est le meilleur chocolat nature sur le marché, pour l'usage de la famille

Marque de
Commerce.

Leur Chocolat Caracas au sucre est le plus fin chocolat à manger qui soit au monde.

Un livre de recettes de choix, en Français, sera envoyé à toute personne qui en fera la demande.

Walter Baker & Co., Limited

Etablis en 1780

DORCHESTER, MASS.

Succursale, 86 rue St-Pierre,
MONTREAL.

PAIN POUR OISEAUX est le "Cottam Seed" fabriqué d'après six brevets. Marchandise de confiance; rien ne peut l'approcher comme valeur et comme popularité. Chez tous les fournisseurs de gros.

Employez-vous

le Sucre Extra Granulé et d'autres sortes de Sucre Raffiné

Redpath

Ils représentent la perfection dans le Raffinage du Sucre.

Manufacturés par

THE CANADA SUGAR REFINING COMPANY, Limited

MONTREAL, P. Q.

Très peu de fabricants de fromage se risqueraient à employer dans le caillé d'autre sel que le

Sel à Fromage WINDSOR

Ils l'ont essayé et éprouvé—pour sa qualité—sa solubilité—sa saveur—et ont constaté qu'il forme une classe par lui-même.

Il n'y a presque aucune demande pour tout autre sel à fromage.

THE CANADIAN SALT CO., LIMITED
WINDSOR, ONTARIO

Moutarde Française.	La Grosse	
2 doz. à la caisse.		
Pony		7 50
Medium		10 00
Large		12 00
Small		7 20
Tumblers		10 80
Egg Cups		12 00
No. 67 Jars		12 00
2 doz. à la caisse.		
Mugs		12 00
Nugget Tumblers		12 00
Athenian Tumblers		12 00
Goblets		12 00
1 doz. à la caisse.		
No. 64 Jars		15 00
No. 65 Jars		18 00
No. 66 Jars		21 00
No. 68 Jars		15 00
No. 69 Jars		21 00
Vernis à chaussures.	La doz.	
1 doz. à la caisse.		
Marque Froment		0 75
Marque Jonas		0 75
Vernis Militaire à l'épreuve de l'eau		2 00
THE LAING PACKING & PROV. CO.,		
Montréal, Canada		
		
Lard en Baril Marque "Anchor"		
Lard pesant, Canada Short Cut, Mess, brl.		28.50

Lard pesant, Canada Short Cut, Mess, 1-2 brl.		14 50
Lard de famille, dos, Canada Short Cut, Mess, brl.		29 00
Lard de famille, dos, Canada Short Cut, Mess, 1-2 brl.		14 75
Lard léger, clair, brl.		28 00
Lard pesant, Brown Brand, désossé, tout gras, brl.		28 50
Lard clair, tout gras du dos, très pesant, brl, 40/50		31 00
Lard de flanc, pesant, brl.		30 60
Pickled Rolls, brl.		30 00
Bean Pork, petits morceaux gras, baril		23 50
Saindoux Composé Raffiné choix Mar-		
que "Anchor"		
Tierces, 375 lbs.	lb.	0 13½
Boîtes, 50 lbs. net (doublure parchemin)	lb.	0 13½
Tinettes, 50 lbs. net (Tinette imitée)		0 13½
Seau de bois, 20 lbs. net	\$2.80	0 14
Seau de fer-blanc, 20 lbs. brut	\$2.60	0 12
Caisses 10 lbs. tins, 60 lbs. en caisse, bleu		0 13½
Caisses 5 lbs., tins, 60 lbs. en caisse, bleu		0 13½
Caisses, 3 lbs., tins, 60 lbs., en caisse		0 14
Briques de saindoux composé, 60 lbs. en cse, pqts 1 lb.		0 15
Saindoux Marque "Anchor"		
(Garanti absolument pur)		
Tierces, 375 lbs.		0 15
Boîtes, 50 lbs. net, (doublure parchemin)		0 15½
Tinettes, 50 lbs. net (tinette imitée)		0 15½
Seau de bois, 20 lbs. Net (dou-		

blure parchemin)	\$3 10	0 15½
Seau en fer-blanc, 20 lbs brut	\$2.95	0 14½
Caisses, 10 lbs. tins, 60 lbs. en caisse, Rouge		0 15½
Caisses, 5 lbs. tins, 60 lbs. en caisse, Rogge		0 15½
Caisses, 3 lbs. tins, 60 lbs. en caisse, Rouge		0 45½
Saindoux en carré d'une livre, 60 lbs. en caisse		0 16
Vianades fumées		
Jambons: Notre meilleure qualité		
Extra gros, 25 à 40 lbs. (très gros)		0 16½
Gros, 20 à 25 lbs.		0 18
Moyen, 15 à 19 lbs.		0 21
Petits, 12 à 14 lbs.		0 21
Jambons désossés, roulés, gros, 16 à 25 lbs.		0 20
Jambons désossés, roulés, petits, 9 à 12 lbs.		0 22
Bacon, à déjeuner, marque anglaise, sans os, choisi		0 21
Bacon de Brown, à déjeuner, marque anglaise, sans os, épais		0 20½
Bacon de Laing, Windsor, dos pelé		0 21
Petit Bacon, épicié, désossé		0 18
Jambons de Laing, choisis "Pique-Nique"		0 15½
Bacon choisi, Wiltshire, côté 50 lbs		0 19
Cottage Rolls.		(manque)
Saucisses fumées		
Bologna (Bondon de Boeuf)		0 08
Bologna (Enveloppe cirée)		0 08
Brunswick (Beef Middles)		0 08
Frankfurts		0 09
Polish		0 09
Garlic		0 09
Empress (Poulet, jambon et langue)	doz.	1 10

EN ECRIVANT AUX ANNONCEURS, CITEZ "LE PRIX COURANT"

Saucisses fraîches

Saucisses de porc (tripes de porc)	0.08
Saucisses de porc (tripes de mou-ton)	0.09
Saucisses Cambridge (paquets de 1 lb.)	0.09
Saucisses de fermier	0.12
Chair à saucisses (soux de 20 lbs.)	0.08
Boudin blanc	0.07
Boudin noir	0.08

AGENCES

LAPORTE MARTIN & CIE, LTEE, Montréal.

Eaux de Vichy.

La Capitale, c/s 50 btl. Qts	c/s	5.00
La Neptune, c/s 50 btl. Qts		6.00
La St-Nicholas, c/s 50 btl. Qts		7.00
La Sanitas (Gazeuse), 50 Bout.		8.00
La Sanitas (Gazeuse), 100 Bout.		9.00

Eau "Vichy Limonade"

La Savoureuse	50 Qts	50 Pts	7.50	5.00
La St Nicholas			8.00	5.50

Eaux de table

Sun-Ray Water "Gazeuse"	50 Qts	100 Pts	100 Splits	6.50	8.50	7.50
Sun-Ray Water "Naturelle"				6.50		

Ginger Ale Importé

Belfast Mineral Water Co "Trayders" Brand, Dry	Doz	0.90
"Trayders" Brand, Extra Dry	Doz	1.00

Huile d'Olive

Minerva, c/s 12 btl. 1 litre	6.50
c/s 12 btl. Qts	5.75
c/s 24 btl. Pts	6.25
c/s 24 btl. 1/2 Pts	4.25

Légumes "Le Soleil"

Petits pois.
Sur-Extra Fins, Extra Fins, Très Fins, Fins, Mi-Fins, Moyens No 1, Moyens No 3.

Haricots.
Verts, Nains Extra Fins, Verts Fins, Verts Moyens, Verts Coupés.

Asperges.
Branches géantes, grosses, extra fines, coupées sur-extra, 1er choix, 2e choix, pointes, têtes, Macédoines, Epinars, Fla geolets—Prix sur demande.

JOHN P. MOTT & CO.

J. M. Douglas & Co., Agents, Montréal.
Chocolats et Cacaos Mott.



Elite	per doz	0.90
Prepared Cocoa	La lb.	0.28
Breakfast Cocoa		0.38
No 1 Chocolate		0.32
Diamond Chocolate		0.24
Navy Chocolate		0.29
Cocoa Nibbs		0.35
Cocoa Shells		0.05
Confectionery Chocolate		0.18 à 0.30
Plain Chocolate Liquors		0.18 à 0.35
Vanilla Stick		la gr. 1.00



ST. CHARLES CONDENS-
ING CO'Y.,
Ingersoll, Ont., Can.

Laits et Crèmes Conden-
sés.

St. Charles "Family"	3.50
St. Charles "Baby", 4 doz, la cse	2.00
St. Charles "Hotel"	3.70

Lait "Silver Cow"	4.55
"Purity"	4.25
"Good Luck"	4.00

SAVON

The GENUINE, empaqueté 100 morceaux par caisse.

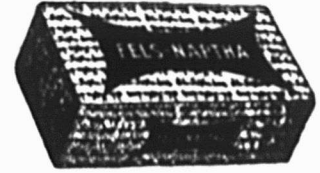

Prix pour Ontario et Québec:	
Moins de 5 caisses	\$5.00
Cinq caisses ou plus	4.95

SALADA TEA CO.



THÉS DE CEYLAN
"SALADA."

	Gros.	Détail
Etiquette Brune, 1's et 1/2's	\$0.25	\$0.30
Etiquette Verte, 1's et 1/2's	0.27	0.35
Etiquette Bleue, 1's, 1/2's, 1/4's et 1/8's	0.30	0.40
Etiquette Rouge, 1's et 1/2's	0.36	0.50
Etiquette Dorée, 1/2's	0.44	0.60



SNAP CO., LTD.,
Montréal.

Snap Hand
Cleaner.

Cse de 3 doz.	3.60
Cse de 6 doz.	7.20
30 jours.	

Ce n'est pas à cause de sa Renommée que "SALADA" est un Thé Meilleur que d'autres. C'est parce qu'il EST meilleur, qu'il a une Renommée.

- Dans quelque endroit que vous soyez établi, à Halifax ou à Vancouver, à Toronto ou à Winnipeg, le Thé "SALADA" est demandé avec confiance. Le public connaît la qualité "SALADA" et la valeur "SALADA." Nos paquets scellés en papier de plomb contiennent toujours du thé frais de la plantation, du thé propre, odoriférant et délicieux, du thé si bon qu'il s'en est vendu plus de 20 millions de paquets, l'année dernière.
- Examinez votre stock de thé. Voyez combien de temps vous avez en stock certains thés — comment ils se vendent — voyez si ce sont réellement des facteurs d'affaires — affaires basées sur la satisfaction et la confiance.
- Vous pouvez avoir immédiatement l'occasion de vous placer au premier rang dans notre ligne. Si vous l'avez, nous pouvons vous aider.

"SALADA"
MONTREAL.

Profitable Délicieux

Tel que fourni
à Sa Majesté
le Roi.

Tel que fourni à la
Chambre des
Communes
Britannique.

**Cordial au Jus de Citron
de "Stower."**

Peu de personnes
achèteraient du Jus
de Citron ordinaire,
si elles essayaient une
bouteille de CORDIAL
au JUS DE CITRON de
"STOWER," tout
prêt pour l'usage, mé-
langé pour convenir
exactement au goût
des plus difficiles, et
si commode.

**Le CORDIAL au
JUS DE CITRON
est un des breu-
vages les plus po-
pulaires. Il est
délicieux, étan-
che la soif, tient
en excellent état
le sang et les or-
ganes de la di-
gestion.**

Le CORDIAL AU
JUS DE CITRON de
"STOWER" est pré-
paré au moyen de jus
de Citron fraîchement
comprimé, toute im-
pureté étant enlevée
avec soin. Il ne fer-
mente pas et est su-
cré avec le meilleur
sucre en pain raffiné.

PAS DE GOUT DE MOISI.

ARTHUR P. TIPPET & CO.,
SEULS AGENTS

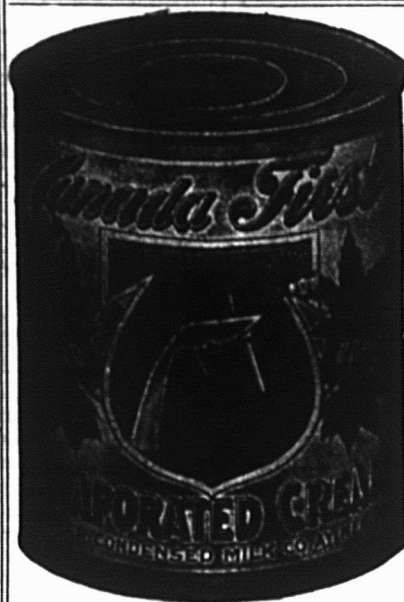

Rien de pareil pour
Bébés et Malades.
Pareil à quel? A la

**Crème
Evaporée
Canada
First**

C'est la crème évaporée
la plus pure, la plus
aisément digérée et
nourrissante qui soit
produite. Elle est par-
faitement stérilisée, non
sucrée et manufacturée
avec le plus grand soin
et la plus grande pro-
 Elle vaut la peine d'être

prêt. Tenez-vous cette marque? Elle est recommandée.

Donnez un ordre à votre fournisseur.

**The Aylmer Condensed Milk Co., Limited
AYLMER, - ONT.**

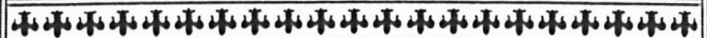

ARTICLE PUR ET DE CONFIANCE



N'hésitez pas

à mettre en stock et à recommander

Le Soda à Pâte **"COW BRAND"**

Il est connu pour sa force, sa pureté et la confiance qu'on peut
y avoir; c'est un favori notoire de la cuisinière.
Examinez vos stocks. Donnez un ordre à votre fournisseur.

CHURCH & DWIGHT, LIMITED.
Manufacturers, MONTREAL.

CHAQUE
BOITE



ST. CHARLES CREAM

G
A
R
A
N
T
I
E

Crème Evaporée

St. Charles

**MEILLEURS PROFITS,
PLUS DE VENTES,
CLIENTS SATISFAITS**

Avec un Bon
Stock de
Marchandises
St. Charles.



St. Charles Condensing Co'y.
INGERSOLL, ONT. CANADA.



ODDA

Cow Brand

Caisse, 60 paquets de 1 lb., \$3.00.
Caisse, 120 paquets de 1-2 lb., \$3.00.
Caisse, 30 pqt. 1 lb. et 40 pqt. 1-2 lb., \$3.00.

Caisse de paquets de 5c., contenant 96 paquets, \$3.00.

ARTHUR P. TIPPET & Co., Montréal.

Lime Juice "Stowers" La cse
Lime Juice Cordial, 2 doz . . . pts 4.00
Lime Juice Cordial, 1 doz . . . pts 3.50
Double Refl. Lime Juice . . . 3.50
Lemon syrup . . . 4.00

THE UNCLE SAM DRESSING CO., Lanorale, P.Q.

Vernis "Uncle Sam"
Bout. 6 oz. No 1 . . . 2.00
Bout. 4 oz. No 1 . . . 1.40
Bout. 4 oz. No 2 . . . 1.00
Bout 4 oz. (bout nue) . . . doz. 0.75
Vernis Chocolat.
Bout. 6 oz. No 1 . . . 2.00
Bout. 4 oz. No 1 . . . 1.40
Vernis noir No 1 Extra Brils 40 gallons . . . 1.60
Vernis noir No 1 Extra Cans 1 à 5 gallons . . . 1.75
Vernis chocolat No 1, brils 40 gals. 1.60
Vernis chocolat No 1, Extra cans 1 à 5 gallons . . . 1.75
Graisse "Protectorine" (Pour harnais et chaussures)
Boîtes 8 oz . . . 1.25
Boîtes 4 oz . . . 0.75
Cirage Combiné "Coon".
Cirage à Chaussures "Coon" doz. 0.75
Mine à Poêle "Favorite"
Mine "Favorite", No 4, doz. . . . 0.45
Mine "Favorite", No 8, doz. . . . 0.70

Mine "Favorite", No 12, doz. . . . 0.80

T. UPTON & CO.,

Hamilton

Confitures garanties pures
Framboises, Fraises, Cassis, verres de 1 lb., 2 doz. par cse . doz. 1.90
Pêches, Gadelles Rouges, Groselles, verres de 1 lb., 2 doz., par caisse . doz. 1.70
Prunes, verres de 1 lb., 2 doz. par caisse . doz. 1.60
Assorties
Verres de 1 lb., 2 doz. à la cse, doz. 1.75
Marmelade de Pamplemousse (Grape Fruit), verres de 1 lb., 2 doz. à la caisse . . . doz. 1.60
Pure Marmelade d'oranges Garantie pure.
Verres, 12 oz., 2 doz. à la cse, doz. 1.00
Verres, 16 oz., 2 doz. à la cse, doz. 1.45
Pint Sealers, 1 doz. à la cse, doz. 2.25
Quart Sealers, 1 doz. à la cse, doz. 3.25
Tins, 2 lbs., 2 doz. à la cse . lb. 0.08
Tins, 4 lbs., 2 doz. à la cse . lb. 0.08
Tins, 5 lbs., 8 au crate . . . lb. 0.07½
Tins, 7 lbs., 12 à la caisse . . lb. 0.07½
Seaux en bois, 7 lbs., 6 seaux par crate . . . lb. 0.07½
Seaux en bois, 30 lbs. . . . lb. 0.07½
Miel Pur Clarifié
Verres, 12 oz., 2 doz. à la cse, doz 1.40
White Clover
Verres, 12 oz., 2 doz. par cse (manque)
Confitures composées
Framboises rouges, Fraises, Pêches, Prunes, Gadelles rouges, Cassis, Groselles, Bluets, Abricots, verres, 12 oz., 2 doz. par caisse, doz. 1.00
Tins, 2 lbs., 2 doz par cse . lb. 0.07½
Seaux en fer-blanc, 5 lbs, 8 seaux par crate . . . lb. 0.07½
Seaux en fer-blanc. 7 lbs., 6 seaux

par crate lb. 0.07
Seaux en bois, 7 lbs., 6 seaux par crate lb. 0.07
Seaux en bois, 30 lbs. . . . lb. 0.06½
Empaquetées en caisses assorties ou crates si désiré.
Gelées composées
Framboises, Fraises, Cassis, Gadelles rouges, Ananas, verres, 12 oz., 2 doz. à la cse . . . doz. 1.00
Seaux en fer-blanc, 2 lbs., 2 doz. à la cse lb. 0.07½
Seaux en fer-blanc, 5 lbs., 8 seaux par crate lb. 0.07½
Seaux en bois, 7 lbs., six seaux par crate lb. 0.07
Seaux en bois, 30 lbs. . . . lb. 0.06½
Empaquetées en caisses assorties ou crates si désiré.

Apple butter

Seaux en fer-blanc, 5 lbs., 8 seaux par caisse le seau 0.37½
Fret payé d'avance sur 5 caisses ou davantage expédiées directement de la manufacture à
Windsor, North Bay, Montréal, et à tous les points intermédiaires en Ontario. Pour tous les autres endroits, une allocation de fret de 25 cents par cwt. sera faite. Termes: net, sans escompte

ARCHDALE WILSON, Hamilton



Wilson's Fly Pads, en boîtes de 50 paquets à 10c. La Bte
1 boîte 3.00
3 boîtes 2.80

Pourquoi ne pas vous assurer de votre provision de

SEL

en temps opportun, en nous écrivant ?

VERRET, STEWART & CO.

Limited

MONTREAL

Sucre Granulé et Sucre Jaune d'Or ST-LAWRENCE

FAITS UNIQUEMENT DE PUR SUCRE DE CANNE.

Les commerçants apprécieront l'avantage de nos sacs cousus à la machine, s'ils suivent les instructions suivantes en les ouvrant :

Couper la chaîne la plus courte près du côté du sac et tirer le fil simple. ::::

C'est une opération rapide, qui laisse le sac en état parfait.

THE ST-LAWRENCE SUGAR REFINING COMPANY, Limited, MONTREAL.

INVITATION.

" Nous invitons cordialement nos Clients et Amis à nous rendre visite à l'occasion des Fêtes du Congrès Eucharistique : Nous leur offrons l'hospitalité de nos bureaux où ils trouveront un accueil empressé et toutes les facilités possibles pour leur correspondance et la réception de leurs amis et connaissances."

LAPORTE, MARTIN & CIE., Limitée.

UNE BOISSON D'ACTUALITE

MM. les Marchands peuvent recommander en toute assurance à leur clientèle le

Ginger Ale Importé de la Marque "TRAYDER."

C'est ce qui se boit de mieux en Angleterre.

LAPORTE, MARTIN & CIE, Limitée

568 rue St-Paul

MONTREAL

Lait Evaporé

Marque
JERSEY CREAM



LE PLUS RICHE
D'après l'Essai du Gouvernement.

THE TRURO CONDENSED MILK CO., LIMITED, TRURO, N. E.

LE SIROP DE MATHIEU

(AU GOUDRON ET A L'HUILE DE FOIE DE MORUE)

ET LES
POUDRES NERVINES
DE MATHIEU

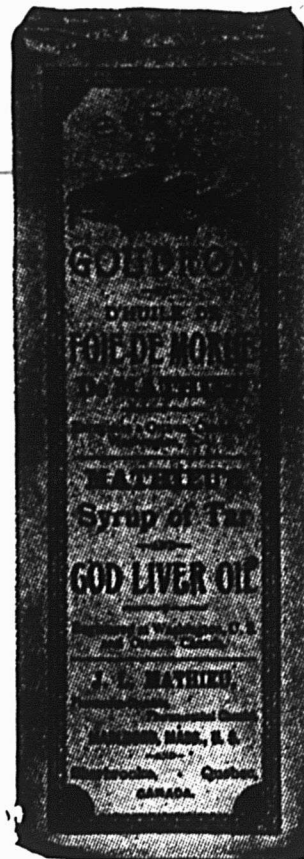

sont les articles de vente les plus sûrs parmi les remèdes pour le rhume et la toux, qui existent sur le marché.

Leur vente a augmenté énormément. Des milliers de témoignages attestent leur valeur merveilleuse. Ces articles ne forment jamais un stock inactif.

Ils procurent un bon profit aux détaillants.

Les personnes qui les emploient une fois, en font un remède de famille.

Les marchands qui ne les tiennent pas perdent tout bonnement des ventes qui se font ailleurs.

Comme la demande sera continuée pendant les mois prochains, commandez-en dès maintenant une bonne provision.

En vente chez tous les marchands en gros.

LA COMPAGNIE
J. L. MATHIEU
Propriétaire
SHERBROOKE - P. Q.

Satisfaction des Deux Côtés.

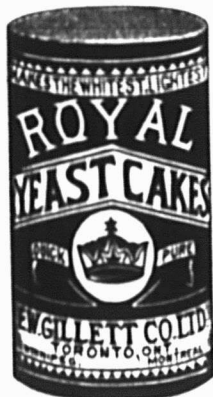

De nos jours, l'Épicier avisé ne met en stock que les marchandises qu'il sait devoir plaire à ses clients et donner en même temps satisfaction à lui-même.

LES

Pains de Levure "Royal"

procurent une satisfaction délicieuse à la ménagère qui en achète, car ils font l'espèce de pain la plus délicieuse.

¶ Ils donnent satisfaction à l'Épicier qui en vend, car ils ont une énorme demande et lui rapportent un profit substantiel.

¶ Si votre Marchand de Gros ne veut pas vous en fournir, envoyez-nous une commande et nous vous expédierons directement de notre magasin de Montréal.



Etablie en 1852.



Les plus hygiéniques de tous les Aliments

sont les Aliments provenant de la Mer,

de la **Marque Brunswick**

DÉLICIEUX.

DÉLICATS.

Si votre stock de nos Harengs Kippered ou de notre Haddock est bas, regarnissez-le immédiatement. Nous avons la machinerie la plus moderne, la main d'œuvre la plus efficace et la manufacture la plus sanitaire et la plus perfectionnée. Nos Haddocks et nos Harengs sont pêchés dans les eaux profondes de la Baie de Fundy. Il n'y a rien qui les égale pour établir les affaires.

**TENEZ LA MARQUE QUI SE VEND BIEN.
TENEZ DES MARCHANDISES PROFITABLES.
IL N'Y A RIEN DE TEL QUE LA MARQUE BRUNSWICK.**

Agents:

LEONARD BROS., Montréal.
C. H. B. HILLCOAT, Sydney.
A. W. HUBAND, Ottawa.
JAS. HAYWOOD, Toronto.
CHAS. DUNCAN, Winnipeg.
GRANT OXLEY & CO., Halifax.
O. DE CARTERET, Kingston.
BUCHANAN & AHERN, Québec.
J. L. LOVITT, Yarmouth.

CONNORS BROS., LIMITED

BLACK'S HARBOUR, N. B.

LE PRIX COURANT

REVUE HEBDOMADAIRE

Commerce, Finance, Industrie, Assurance, Etc.

EDITEURS:

La Compagnie de Publications des Marchands Détaillants du
Canada, Limitée,

80 rue St-Denis, - - - MONTREAL.

Téléphone Bell Est 1185-1186.

Montréal et Banlieue, \$2.50

ABONNEMENT Canada et Etats-Unis, 2.00 PAR AN.

Union Postale, - Frs. 20.00

Il n'est pas accepté d'abonnement pour moins d'une année.

A moins d'avis contraire par écrit adressé directement
à nos bureaux, 15 jours au moins avant la date d'expiration,
l'abonnement est continué de plein droit.

Toute année commencée est due en entier.

L'abonnement ne cesse pas tant que les arrérages ne sont
pas payés.

Tout chèque pour paiement d'abonnement doit être fait
payable "au pair à Montréal".

Chèques, mandats, bons de poste doivent être faits paya-
bles à l'ordre de "Le Prix Courant".

Prière d'adresser les lettres, etc., simplement comme suit:

"LE PRIX COURANT" Montréal.

ASSOCIATION DES MARCHANDS DETAILLEURS DU CANADA

(Incorporée)

L'Association des Marchands Détaillants du Canada (Incorporée) a—comme les lecteurs du "Prix Courant" ont pu s'en rendre compte quand nous avons publié la "Loi constituant en corporation l'Association des Marchands Détaillants du Canada"—a, disons-nous, obtenu des pouvoirs assez étendus dans l'intérêt de ses membres.

Nous n'en retiendrons qu'un aujourd'hui, c'est celui indiqué sous la lettre d) du 2ème article de la loi ci-dessus qui permet à l'Association de "recueillir et distribuer à ses membres les renseignements relatifs à la solvabilité des personnes qui font affaires avec quelqu'un de ses membres?"

Actuellement il est très difficile, même en y mettant le prix, à un marchand de détail de se renseigner sur le compte des clients qui sollicitent du crédit. Les marchands en général, dans le but de faire de nouveaux clients ou d'augmenter leur chiffre d'affaires, sont plutôt enclins à se montrer larges et souvent même trop larges en matière de crédit.

Cela, du reste, se conçoit assez; car, ignorant ce que vaut financièrement et moralement son nouveau client, le marchand aimera mieux en penser du bien que du mal, craignant de perdre un bon acheteur, s'il lui refuse le crédit sollicité. Dans bien des cas, s'il était exactement renseigné, le détailleur refuserait net le moindre crédit à certains individus qui exploitent littéralement le commerce de détail.

Ce n'est pas à sa mine qu'on peut juger si un homme mérite ou non crédit; les apparences sont bien trompeuses. La seule et véritable manière de le bien ju-

ger, au point de vue qui nous occupe ici, est de savoir comment il s'est comporté jusqu'alors avec ses fournisseurs: s'il les a généralement bien payés ou si, au contraire, il a vécu à leurs dépens.

Dans les villes, dans les grands centres surtout, les ouvriers et les employés malhonnêtes envers leurs fournisseurs, n'ont généralement qu'à changer de quartier pour faire de nouvelles dupes. Rien ne leur est plus facile, puisque le marchand ne sait pas où s'adresser pour savoir s'il doit ou non faire crédit à un nouvel arrivant.

A la campagne, un débiteur s'en va laissant des dettes chez ses fournisseurs qui ignorent où le retrouver. Ils savent qu'il est parti pour la ville, mais son adresse leur est inconnue. Vont-ils perdre le montant des marchandises qu'ils lui ont fournies à crédit? Actuellement, oui, parce que nulle part les marchands ne trouvent une organisation capable de les bien renseigner sans qu'il en coûte cher.

Tout cela changera, car usant des pouvoirs qui lui ont été accordés par la loi, l'Association des Marchands Détaillants du Canada, Incorporée, recueillera et distribuera à ses membres les renseignements relatifs à la solvabilité des acheteurs.

Il est à noter que la loi autorise la distribution de ces renseignements aux membres de l'Association seulement. Donc, les marchands qui ne feront pas partie de l'Association ne pourront profiter de ce grand avantage qu'auront les membres de l'Association d'être renseignés sur la solvabilité de ceux qui sollicitent d'eux une ouverture de crédit.

Ce seul fait devrait être une raison suffisante, à défaut d'autres, pour que tous les marchands du commerce de détail sans aucune exception fassent partie de l'Association des Marchands Détaillants du Canada, Incorporée.

LA SITUATION DES BANQUES

La situation des banques à fin de juillet est surtout remarquable par la diminution sensible des dépôts du gouvernement fédéral et des dépôts à demande du public. Les premiers ont diminué de plus de six millions et demi et les autres de plus de onze millions et trois quarts.

Pour ces derniers dépôts la diminution, si sensible qu'elle puisse paraître, n'a rien qui doive surprendre, car leur nature même est d'être très mobiles. Ils ne sont pas faits pour séjourner dans les banques où ils ne profitent nullement, car tous savent que ce genre de dépôts ne rapporte aucun intérêt. Aussi, dès qu'il a un emploi pour ses fonds disponibles, le déposant s'empresse-t-il de les retirer. Ce qui fait que nous voyons d'habitude cet item de la situation des banques augmenter plutôt que diminuer, c'est qu'il y a abondance d'argent pour le développement de nouvelles affaires. Notre pays offre tellement de ressources que, sans cesse, il s'y crée de nouvelles compagnies pour lesquelles, il est facile de trouver les capitaux nécessaires à leur formation. Et, naturellement, plus nos industries manufacturières ou minières se développent, plus notre production agricole est grande et rémunératrice et plus aussi la confiance qu'a l'étranger dans les immenses ressources de notre pays nous vaut un apport de capitaux du dehors.

Les dépôts remboursables après avis continuent à grossir; ils ont été augmentés de \$3,952,317 en juillet et s'élevaient à \$538,384,371. Ce sont les dépôts qui portent intérêt.

Les dépôts faits dans les succursales de nos banques à l'étranger sont en diminution de \$9,741,852, ce qui est un chiffre assez élevé, puisqu'il est de plus de 10 p. c. du montant total de ces dépôts à fin juin.

La circulation des billets des banques a augmenté de \$2,221,449 et les prêts et escomptes au commerce canadien sont en augmentation de \$3,862,416; bien que peu important ce dernier chiffre est néanmoins un indice que les affaires ont continué à progresser en juillet, qui est considéré comme un mois de morte-saison.

Les prêts à demande consentis à l'étranger sont en réduction sensible; leur chiffre est de \$27,737,865 moindre que le mois précédent.

Les prêts à demande consentis au Canada ont été également réduits, mais dans une proportion moindre; la diminution pendant le mois de juillet a été de \$1,517,702.

Par contre, nous voyons à l'actif disponible ou immédiatement réalisable les augmentations suivantes: \$2,221,449 tant en espèces qu'en billets du gouvernement fédéral; \$8,761,633 dus par des banques en Angleterre et à l'étranger et \$877,298 en obligations et autres valeurs mobilières.

Voici le tableau résumé de la situation des banques au 30 juin et au 31 juillet 1910:

PASSIF	31 mai 1910	31 juillet 1910
Capital versé.....	\$98,732,342	\$98,863,464
Réserves.....	79,870,321	79,429,978
Circulation.....	\$79,781,631	\$80,929,290
Dépôts du Gov. Fédéral.....	16,257,010	9,638,933
Dépôts des gouvernements provinciaux.....	29,575,438	32,175,484
Dép. du public remb. à demande.....	263,417,539	251,638,523
Dép. du public remb. après avis.....	534,432,054	538,384,371
Dépôts reçus ailleurs qu'en Canada.....	85,017,152	75,275,300
Emprunts à d'autres banques en Canada.....	4,128,191	4,148,944
Dépôts et bal. dus à d'autres banq. en Canada.....	5,149,955	5,555,001
Bal. dues à d'autres banq. en Angleterre.....	5,771,777	4,637,018
Bal. dues à d'autres banq. à l'étranger.....	6,109,386	4,256,120
Autre passif.....	11,634,258	11,229,085
	\$1,040,324,464	1,017,898,152
ACTIF		
Espèces.....	\$27,586,533	\$28,941,312
Billets fédéraux.....	74,349,645	75,216,315
Dépôts en garantie de circulation.....	4,942,846	5,063,828
Billets et chèques sur autres banques.....	41,456,771	83,850,907
Prêts à d'autres banques en Canada garantis.....	4,011,327	4,070,318
Dépôts et bal. dans d'autres banq. en Canada.....	8,526,815	8,817,362
Bal. dues par agences et autres banq. en Ang.....	21,919,472	23,717,801
Bal. dues par agences et autres banq. à l'étrang.....	24,312,023	21,204,927
Obligations des gouvernements.....	17,010,915	12,336,603
Obligations des municipalités.....	22,531,011	21,919,068
Obligations actions et autres valeurs mobilières.....	68,567,789	67,445,087
Prêts à demande remb. en Canada.....	61,598,958	60,081,256
Prêts à demande remb. ailleurs.....	139,178,902	102,436,087
Prêts cour. en Canada.....	649,145,920	653,008,336
Prêts courants ailleurs.....	38,171,443	40,867,390
Prêts au Gov. Fédéral.....		
Prêts aux gouvernements provinciaux.....	1,774,749	1,645,764
Orléans en souffrance.....	7,038,822	7,419,784
Immobilisations.....	1,108,601	1,116,237
Hypothèques.....	797,971	698,938
Imm. occupées par banq.....	23,881,788	23,210,189
Autre actif.....	11,841,668	15,298,048
	1,220,225,305	1,210,854,689

Personnel

M. John Mitchell, gérant, à Montréal, de la Toledo Scale Co., vient de faire un excellent voyage d'affaires à l'Île de Terre-Neuve et dans les Provinces Maritimes.

A PROPOS DES LOIS COMMERCIALES

Les journaux quotidiens prévoient que la prochaine session du Parlement Fédéral aura lieu plus tôt que de coutume. Ils font remarquer que, le mois prochain, tous les ministres seront à Ottawa et s'occuperont des travaux préliminaires à l'ouverture de la session.

Que ces prévisions se réalisent ou non, elles doivent nous rappeler que les marchands doivent veiller à ce que nos législateurs ne passent pas de lois contraires aux intérêts du commerce.

Il est possible, probable même qu'on verra réapparaître à la Chambre des Communes les anciens projets de loi, un peu modifiés peut-être, relatifs aux Sociétés Coopératives de consommation.

Les marchands devront plus que jamais combattre toute tentation d'implantation de ces Sociétés sur notre sol.

Les marchands doivent se liguier, s'unir et former une masse compacte pour combattre utilement tout projet de loi qui favoriserait une classe de privilégiés au détriment des commerçants proprement dits.

L'Association des Marchands Détailliers du Canada (Incorporée) pourra combattre d'autant plus efficacement tout projet de loi préjudiciable aux intérêts du commerce, qu'elle sera plus forte, plus puissante.

Elle ne peut tirer sa force et sa puissance que du nombre de ses membres; aussi, est-il du devoir de tout marchand détailleur de faire partie de l'Association des Marchands-Détailliers du Canada (Incorporée).

HOPITAL NOTRE-DAME

Les souscriptions au fonds de secours de l'Hôpital Notre-Dame arrivent toujours. Peu à peu on approche des \$200,000 indispensables pour sauver l'hôpital du désastre; mais on ne les tient pas encore.

Pour une raison ou pour une autre, beaucoup d'amis de cette institution ont jusqu'ici tardé de faire parvenir leur souscription au trésorier de l'Hôpital, M. Albert Hébert, de la maison, Hudon, Hébert & Cie., Limitée, rue St-Sulpice.

Pourquoi différer de faire une chose qu'on sait devoir faire et qu'il est urgent de faire.

Le commerce est prospère, florissant; les marchands en grande majorité font, cette année, d'excellentes affaires et tous sont des amis de cette institution admirable qu'est l'Hôpital Notre-Dame.

Qu'ils fassent donc sans tarder leur part dans l'oeuvre de relèvement entreprise. Qu'ils se montrent charitables, généreux même, et surtout qu'ils se hâtent!

Personnel

M. Charles Chaput, chef de la maison L. Chaput, Fils & Cie, est de retour à Montréal, après avoir passé une partie de l'été à Old Orchard, Maine.

LE "WITNESS"

Cet excellent confrère quotidien célèbre le cinquantième anniversaire de sa naissance. Il a atteint un bel âge déjà, mais l'âge n'a fait que lui donner plus de force et de vigueur. Nous l'en félicitons.

Le "Witness"—qu'il veuille bien nous pardonner la comparaison—est comme le bon vin qui s'améliore en vieillissant. Nous lui souhaitons donc d'atteindre plusieurs fois l'âge qu'il accuse aujourd'hui.

CA ET LA

En raison de la température très sèche des trois derniers mois, beaucoup de scieries du Nouvel Ontario ont été fermées jusqu'à une époque indéfinie. Une des dernières scieries qui abandonnera ses opérations est celle de la Rainy River Company, à Rainy River. Le bas niveau des rivières a rendu impossible le flottage des billots, et 15,000,000 de pieds de billots environ sont retenus le long de la rivière Rainy seulement.

• • •

Le nombre de vaisseaux de la marine marchande enregistrés au Canada à la fin de l'année dernière était de 7,768, avec un tonnage de 118,533 tonnes. C'est une augmentation de 166 du nombre des vaisseaux et de 16,229 tonnes. Le nombre des steamers enregistrés était de 3,229 d'un tonnage de 513,962 tonnes. La valeur du tonnage net enregistré était de \$21,556,590. Pendant l'année, 327 nouveaux vaisseaux d'un tonnage total de 25,306 tonnes et d'une valeur de \$1,138,770 ont été construits. 240 vaisseaux ont été rayés des registres. On estime que 36,430 hommes et jeunes gens sont employés dans la marine marchande.

• • •

Il est rumeur que le C. P. R. va construire une nouvelle ligne de Smiths Falls à Toronto; on prétend que les travaux d'exploration sont déjà faits entre Toronto et Belleville.

• • •

Une dépêche de Trois-Rivières à la "Gazette" dit que les entrepreneurs pour la coupe des billots s'apprentent à passer des contrats pour les opérations de l'hiver prochain. On s'attend à ce que le travail des chantiers sera plus actif que l'hiver dernier par suite de l'établissement sur le haut St-Maurice de deux nouvelles entreprises.

Les scieries travaillent sans arrêt et ont fort à faire pour couper tous leurs billots, le travail en scierie ayant commencé tardivement cette saison.

• • •

On note une augmentation du commerce du Canada avec l'Afrique du Sud. D'après les chiffres reçus au Ministère du Commerce les importations canadiennes

dans l'Afrique du Sud, l'an dernier, auraient été de \$2,397,165 au lieu de \$2,139,245 l'année précédente, soit une augmentation de \$255,920. Les augmentations portent notamment sur les animaux, la ficelle d'engrègement, le lard fumé, le lait condensé, les voitures et les articles en bois.

• • •

La Royal Bank of Canada annonce qu'elle ouvrira une succursale à Londres, Angleterre, le 1er septembre prochain, sous la gérance de M. James Mackie.

OCCASIONS D'AFFAIRES

Désormais nous publierons, sous cette rubrique toutes les occasions d'affaires qui viendront à notre connaissance par quelque voie que ce soit. Nos abonnés qui pourraient intéresser les demandes de représentation, d'agence, de marchandises, etc., publiées dans "Le Prix Courant" n'auront qu'à nous faire connaître le numéro de l'occasion d'affaires qui les intéresse pour que nous leur adressions tous les renseignements complémentaires qui pourraient leur être utiles.

1. **Marchandises sèches.**—Une maison désirerait être l'agent acheteur en marchandises sèches pour des commerçants canadiens.

2. **Semences, plantes et arbres.**—Un fleuriste-pépinieriste Mexicain désire recevoir des catalogues de semences, plantes et arbres de maisons canadiennes qui voudraient faire un commerce d'exportation dans ces lignes.

3. **Agents.**—Une maison de Glasgow désirerait nommer des agents exclusifs dans tout le Dominion pour ses balais en charbon et cuivre et son modèle de lubrificateur automatique en graphite et cuivre, convenant pour dynamos et moteurs à courant continu ou alternatif; également pour la vente de sa garniture en métal galvanique pour machinerie à vapeur, hydraulique ou de réfrigération.

4. **Pierres meulières, à aiguiser, etc.**—Une maison du Nord de l'Angleterre est en mesure de donner des prix pour pierres meulières, à aiguiser et à décortiquer de Newcastle et désirerait entrer en relations avec des maisons Canadiennes qui auraient besoin de pierres de ce genre. Elle voudrait également agir en qualité d'agent pour des maisons canadiennes qui désireraient être représentées dans son district.

5. **Fariné.**—Un manufacturier, dans l'Ouest de l'Angleterre, d'une farine patente demande des agents qualifiés en Canada.

6. **Épicerie.**—Une maison de Londres s'enquiert de maisons d'épicerie en gros, etc., qui désireraient l'agence exclusive pour la vente de deux sortes de desserts recherchés.

7. **Savon.**—Une maison anglaise, ma-

nufacturant savon et produits chimiques, et aussi des produits spéciaux de nettoyage à l'usage des buanderies ainsi que des contracteurs et décorateurs pour nettoyer la peinture, désire nommer des agents au Canada pour la vente de ces spécialités.

8. **Cendres de soude, soude caustique, etc.**—Une maison d'Espagne demande les noms de manufacturiers canadiens de cendres de soude, de soda caustique, de sulfate de cuivre et de superphosphates de chaux.

9. **Outils pour Machines.**—Une maison du Yorkshire, manufacturant diverses sortes d'outils à machines pour ingénieurs, mécaniciens en machines textiles, constructeurs de navires, etc., sont disposés à nommer des agents résidant en Canada.

10. **Bijouterie.**—Une firme du Midlands, fabricant de la bijouterie artistique avec pierres précieuses et des articles d'optique demande à être mise en rapport avec des importateurs canadiens.

LA SITUATION DES MARCHÉS DES NOIX, AMANDES ET AVELINES

Des statistiques reçues de Liverpool indiquent que les arrivages de noix du Brésil dans ce port s'élèvent, cette année, à 3,376 tonnes, contre 4,789 tonnes, à la même date, l'an dernier. L'approvisionnement au Brésil étant maintenant épuisé, ces chiffres montrent que le marché anglais est pauvrement pourvu, ce qui explique les hauts prix qui y règnent. Des lots de noix de bonne qualité moyenne, en premières mains sur le marché de Liverpool, sont tenus fermement à un prix équivalent à 8½c. la livre, et les grosses noix Manaos, à 10c.

• • •

Les Siciliens ne sont pas anxieux de se défaire de leurs avelines et semblent penser qu'ils possèdent une mine d'or, étant donné que les autres noix sont à un prix de base élevé. Il reste à voir s'ils seront assez forts pour maintenir cette situation. Beaucoup d'exportateurs Siciliens déclarent que les prix actuels sont justifiés; mais on reconnaît généralement que les exportateurs ont tous plus ou moins vendu à découvert et qu'en conséquence les renseignements qu'ils donnent peuvent être plus ou moins exacts. Le contrôle de la situation est en grande partie entre les mains des producteurs, et il faut s'attendre en toute probabilité à une autre avance.

• • •

Les ventes d'amandes sont faibles comme d'habitude en ce moment; les acheteurs s'abstiennent espérant de plus bas prix. Quelques commandes envoyées sur le marché primaire suffiraient à causer une avance de prix en raison des faibles stocks détenus à l'étranger. Les

opérateurs semblent si certains de leur position qu'ils ne font aucun effort pour vendre, sauf à leurs propres prix. L'avenir dépend entièrement de la quantité requise réellement pour la consommation.

LA RECOLTE DES RAISINS DE CORINTHE EN 1910

Des rapports reçus par câble de Patras annoncent que le marché des raisins de Corinthe est excité, à cause de la récolte déficitaire. Un avis indique une avance de 1s. par quintal, mais on dit qu'un câblogramme postérieur à ce premier avis annonce une avance encore plus forte. La raison de cette hausse serait les dommages causés à la récolte par les pluies tombées pendant la saison de séchage. On s'attend aussi à une forte demande pour les raisins de Corinthe, à cause de la récolte déficitaire des raisins Sultana de Smyrne. Un câblogramme cote un prix de 20s. 9d. par quintal et la récolte est estimée de 115,000 à 120,000 tonnes, relativement à une estimation antérieure de 145,000 à 150,000 tonnes. Le prix des raisins épépinés est maintenant ferme à 5¾ f. o. b. de la côte pour le raisin "fancy" de la nouvelle récolte et à 5¼c. pour le raisin de choix, expédition d'octobre.

Les pruneaux de la nouvelle récolte sont fermes à 4½c., 4¾c. f. o. b. de la côte, expédition d'octobre, avec une prime de ½c. pour les pruneaux 40s. et de 1c. pour les pruneaux 30s.

• • •

D'après de nouveaux renseignements reçus, le marché des raisins de Corinthe, en Grèce, a été très nerveux et, en fermeture, les prix atteignaient leur plus haut point. De nouveaux rapports indiquent des dommages encore plus sérieux. Certains rapports vont même jusqu'à annoncer que la récolte est complètement manquée. Il semble hors de doute que le volume de la récolte sera encore plus faible que ce à quoi on s'attendait. Le maintien de la base actuelle dépend de l'aptitude des producteurs à retenir leurs fruits par devers eux et du consentement des marchés consommateurs à payer les prix demandés. La situation finale ne se développera probablement que lorsque la récolte sera rentrée et que l'on connaîtra exactement son rendement. Ce ne sera pas avant deux ou trois semaines. En attendant, le marché peut continuer à être excité, et il est possible que les prix augmentent, car les rapports sur les dommages ou sur le faible volume de la récolte deviennent chose courante.

Personnel

MM. P. E. Beaudin, E. Larose et E. Carreau partent, cette semaine, pour un voyage à Buffalo, Niagara, Philadelphie, New York et Boston et plusieurs autres villes américaines.

LA RECOLTE DES FRUITS DANS LE DISTRICT DU NIAGARA

La récolte des fruits dans le district du Niagara sera plus que moitié aussi bonne que la grande récolte de 1909, d'après une déclaration de Mr. Carl E. Fisher, secrétaire de la Niagara Peninsula Fruit Growers' Association, après une consultation avec Mr. Clément, inspecteur du Gouvernement, qui vient de terminer une tournée d'inspection des vergers de ce district. Les pêches ne seront pas moitié aussi nombreuses que l'année dernière; la récolte des prunes sera à peine 20 pour cent de celle d'il y a un an, et les raisins seront seulement assez abondants. La récolte des poires sera moyenne et celles des pommes sera loin d'être abondante, particulièrement dans la classe No 1. Une des principales raisons du déficit est que beaucoup de producteurs n'ont pas arrosé leurs arbres convenablement.

PRODUCTION DU SAUMON SOCKEYE EN 1910

Cette année, la production du saumon sockeye au Puget Sound, d'après un rapport de Seattle, s'élève jusqu'à date à 190,000 caisses approximativement. Les empaqueteurs disent que l'empaquetage est à peu près terminé, bien qu'ils fassent remarquer que lorsqu'on connaîtra tous les chiffres, le nombre des caisses ne sera pas éloigné de 200,000. C'est dit-on, la plus forte production pour une année ordinaire depuis 1902. D'après des rapports reçus de Vancouver, l'empaquetage du saumon sockeye sur la rivière Fraser sera à peu près le même qu'au Puget Sound, et les empaqueteurs espèrent avoir 200,000 caisses, quand tout sera compté. Ceux-ci disent que la production entière du saumon sockeye cette saison, a déjà été vendue, sujette à approbation des prix d'ouverture. La plus forte production de saumon sockeye pour une année ordinaire depuis 1902, alors qu'elle s'éleva à 339,556 caisses, eut lieu en 1906; cette production fut de 182,241 caisses.

Collège St-Louis, de Terrebonne

Le Collège St-Louis, de Terrebonne, est l'un des plus beaux et des meilleurs collèges commerciaux de la Province de Québec. On y donne un cours commercial complet, anglais et français, qui permet aux élèves diplômés de trouver au sortir du collège un emploi rétribué soit dans le commerce, soit dans l'industrie et même dans la carrière administrative.

Dirigé par les Clercs de Saint-Viateur, ce collège offre au point de vue moral et religieux toutes les garanties voulues aux parents.

La rentrée des élèves est fixée, pour cette année, au 13 septembre.

La maison Hudon, Hébert & Cie, Limitée, vient d'acquiescer une nouvelle agence, celle de la vente du Byrrh, vin tonique et apéritif bien connu dans le monde entier et produit par la maison Violette Frères, de France.

PROSPERITE DES INDUSTRIES FRANCAISES

D'après les statistiques sur le commerce extérieur pour les six premiers mois de 1910, le consul général des Etats-Unis à Paris met les Exportations de la France à \$1,228,831,000; c'est un record pour le premier semestre d'une année civile.

L'augmentation porte plus ou moins uniformément sur la liste entière des marchandises manufacturées, spécialement sur celles ayant une haute valeur artistique, sur les articles de luxe et de bon goût, dans la production desquels la France tient le premier rang et qui semblent défier les tarifs d'importation de l'étranger et autres restrictions.

L'industrie automobile est particulièrement remarquable et typique. Plusieurs des premiers fabricants d'Angleterre, Belgique, Allemagne et Italie maintiennent des dépôts de vente à Paris, où leurs automobiles et pièces accessoires sont vendues en grande partie à des étrangers pour être réexportées. Les automobiles expédiées à ces agences figurent naturellement dans les statistiques des importations françaises. Ces importations provenant de Grande-Bretagne, de Belgique et de Suisse sont en augmentation de \$116,000, \$65,00 et \$25,000 respectivement pour les six derniers mois, tandis que les importations provenant d'Allemagne ont diminué de \$75,000, et celles d'Italie, de \$68,000, par rapport à la période correspondante en 1909.

Le fait le plus frappant est l'augmentation des exportations d'automobiles françaises et de leurs accessoires; ces exportations ont passé de \$14,206,051 pendant le premier semestre 1909 à \$16,460,705 pendant les mêmes mois en 1910.

Il est à remarquer qu'une grande partie des automobiles exportées au Brésil, en Argentine et en Algérie sont des camions ou véhicules industriels spécialement destinés au commerce.

POPULATION DE QUELQUES VILLES DES ETATS-UNIS

Les chiffres suivants indiquent, d'après le bureau du Recensement, la population de quinze des principales villes des Etats-Unis, dont le recensement est fait jusqu'à date, et la population de ces mêmes villes à l'époque du douzième recensement.

St Louis	687,029	575,238
Pittsburg	533,905	451,512
Detroit	465,766	285,704
Milwaukee	373,857	285,315
Cincinnati	364,463	325,902
Newark	347,469	246,070
Washington	331,069	278,718
Jersey City	267,779	206,433
Kansas City	248,381	163,572
Indianapolis	233,650	169,164
Providence	224,326	175,597
St-Paul	214,744	163,065
Columbus	181,548	125,560
Atlanta	154,839	89,872
Syracuse	137,249	108,374

LA CONCENTRATION DES COMMANDES

C'est une grave erreur que d'obséder de petites commandes un certain nombre de fournisseurs. Cela n'est pas adroit et en outre ce n'est pas profitable. Pourquoi? Simplement parce que les marchands qui réussissent ont l'habitude de donner leurs commandes à une seule maison, en se fiant à elle pour le prix, la qualité et le service. Cela est vrai, même pour des commandes de moindre importance. La famille qui fait un jour ses achats chez un épiciers, puis le lendemain chez un autre, etc., obtient un service médiocre et en fin de compte n'a pas la qualité qu'elle aurait autrement. Le voyageur de commerce vous dira que l'homme qui donne toutes ses commandes à la même maison, à condition qu'il y soit traité honnêtement, cela s'entend, obtient le meilleur service. C'est une question de sens commun, après tout. Prenez comme exemple un seul élément, le crédit. La confiance en affaires est chose très importante; c'est sur quoi reposent toutes les transactions commerciales. Il est préférable de devoir toutes vos dettes à une seule maison. Vous pouvez surveiller vos comptes quand ils sont très groupés. Et puis, il est un autre côté de la question: la maison dans laquelle vous faites tous vos achats vous considère comme un bon client et consent à vous faire toutes les concessions possibles. Voyez ce qui se passe quand le bon client vient à la ville. Son fournisseur lui fait connaître toutes les bonnes marchandises qu'il tient, et en général, il ne donne pas de renseignements de ce genre à tout le monde. Il les réserve pour les hommes et les maisons de commerce auxquels il s'intéresse tout spécialement, et qu'il fait profiter des réductions de prix qui peuvent se présenter.

Vous avez entendu parler de voyageurs de commerce qui font des concessions à un nouveau client. En général, ce système ne dure pas, et le voyageur s'arrange pour regagner ce qu'il a accordé.

Il y a encore autre chose. En concentrant ses commandes, un détaillant est à même d'aider aux expéditions des marchandises. S'il a plusieurs fournisseurs, il essaie de donner à chacun d'eux une commande assez forte pour une expédition profitable. Il court le risque de faire des commandes trop fortes pour épargner des frais de transport. Souvent il se trouve surchargé de marchandises inutiles qui lui coûtent plus que ce qu'il économise sur leur transport pendant toute l'année.

M. John Robertson & Son, Limited, importateurs de vins et spiritueux et distillateurs de whiskies écossais ont tout récemment obtenu l'agence pour le Canada de deux marques bien connues, le Cognac de Bourgogne "Montet" et les gins Hollandais "Boj & Dunlop".

IMPORTANCE DES DETAILS EN AFFAIRES

Réfléchissez aux petits détails de votre commerce, rendez-vous compte de ce qu'ils sont et de la manière dont votre personnel en prend soin.

Il existe aujourd'hui des centaines de grandes manufactures qui paient des dividendes intéressants sur leur stock; il y a quelques années, ces manufactures avaient de la peine à se maintenir et étaient un lourd fardeau pour leurs propriétaires. Elles sont conduites par des hommes habiles et intelligents; elles semblaient bien administrées et travaillaient à leur pleine capacité. Mais avec une régularité décourageante, chaque année, leurs frais étaient presque égaux à leurs recettes.

Tout cela est changé et aujourd'hui leurs machines ronflent joyeusement, semblant chanter la chanson des dollars. Ce changement de l'insuccès en succès, de la perte en gain, de la tristesse en joie, a été causé uniquement, exclusivement et absolument par la surveillance des petits détails.

Des hommes modernes, ayant un esprit de précision, visitèrent les établissements, mettant un frein à de petites pertes, dont chacune semblait si insignifiante qu'on ne la jugeait pas digne d'un moment de réflexion.

Mais le grand total, auquel vint s'ajouter une administration meilleure qui suivait naturellement comme résultat d'une sorte de considération secondaire, produisit un changement remarquable.

Si vous êtes prospère et si, dans votre prospérité, vous vous êtes relâché des règles strictes qui doivent régner dans toute entreprise, tenez compte de ces préceptes et faites attention aux petits détails, autrement ces détails négligés influeront sur vos affaires en les faisant périliter; les défauts se multiplieront comme les mauvaises herbes dans un jardin, jusqu'à ce qu'ils affaiblissent votre entreprise, jusqu'à ce que son idéal soit abaissé, l'observance des règles établies, négligées, les coutumes ignorées, jusqu'à ce qu'enfin une dégénération destructrice s'abatte sur votre établissement.

Cela ne veut pas dire que vous deviez assumer vous-même la lourde tâche de veiller à tous les détails. Cela veut dire cependant que vous devez surveiller de près tous ceux qui vous aident, de manière que leur vigilance ne se relâche pas.

Quant à vous, Mr. le Marchand, dont le commerce ne vous rapporte pas les profits qu'il devrait vous rapporter, nous attirons votre attention sur l'importance des détails. Soyez bien convaincu que les détails ne doivent pas être négligés. Parcourez votre établissement et prenez note des économies que vous pouvez réaliser. Il n'y a rien de trop insignifiant pour ne pas attirer votre attention.

Le total de vos économies peut donner

un autre ton à vos affaires. Mais plus important encore sera l'effet secondaire qui suivra. Cet effet sera de donner de la vigueur à votre esprit commercial, de l'acuité à votre jugement et de vous faire ouvrir l'oeil sur des occasions jusqu'alors inaperçues. Vous pourrez opérer des changements importants qui sembleront hors de proportion avec ce que vous pouviez en attendre.

On peut dire en toute confiance que, si grand qu'ait été le changement apporté aux coutumes du commerce durant les quelques dernières années, il n'y a rien de plus significatif qu'une appréciation de l'importance des détails.

Nouveau Service de Presse

Une compagnie vient d'être formée sous le nom de "British and Colonial Press Service", Limited, dont l'objet est d'améliorer le service de distribution des nouvelles par le câble et autres moyens de communication, entre la Grande-Bretagne et le Canada.

Son capital est de \$100,000 divisés en 2,000 actions de \$50. Elle a un Bureau de Direction composé d'hommes bien en évidence dans le monde commercial, industriel ou financier. Bien que le siège social soit à Toronto, six des directeurs sont de Montréal, alors que Toronto en compte trois et Winnipeg deux. Ces directeurs de Montréal sont MM. le Prof. Archibald McGoun, C. R. 1er vice-président; Hon. J. D. Rolland, 2e vice-président, M. J. D. Molson, trésorier et MM. Andrew A. Allan, H. H. Lyman et Charles Meredith, directeurs. De tels noms inspirent confiance, ainsi que ceux de M. Emmilius Jarvis, de Toronto, le Président et des autres directeurs de Toronto et Winnipeg.

La compagnie sera administrée par des hommes compétents tels que M. B. McCausland, gérant commercial et M. A. C. Batten, éditeur-gérant.

Les affaires de la compagnie sont divisées en trois départements: service du câble; service du syndicat et service du matériel.

Le service du câble fournira aux journaux canadiens des nouvelles sûres, complètes et variées, sans esprit de parti, des événements et faits qui se dérouleront en Grande-Bretagne. Il fournira également aux journaux anglais des nouvelles du Canada.

Le service du Syndicat fournira aux journaux et publications périodiques des articles spéciaux, histoires, illustrations, dessins des écrivains et des artistes connus tant en Angleterre qu'au Canada.

Le service du matériel fournira aux journaux les matrices qu'ils achètent généralement aux Etats-Unis pour la reproduction d'articles, d'historiettes et d'illustrations de tout genre. Elle procurera également aux journaux de campagne des matrices d'articles de tout genre.

Il est évident que cette compagnie sera un lien de plus entre le Canada et la Grande-Bretagne.

Parmi les nouvelles manufactures récemment installées à Montréal, nous remarquons la Allredie Pure Food Co., Limited, qui fait une spécialité d'articles spéciaux, pour épiciers et boulangers, tels que Puddings, fleur préparée, poudre à pâte, etc., etc.

Cette maison installée, 152 rue McGill, est sous la direction de M. A. H. Clément. Elle ne vend qu'aux jobbers.

L'Angleterre envahie par les marchandises canadiennes

Un manufacturier canadien qui serait allé sur le marché anglais, il y a quelques années, pour s'efforcer de vendre ses produits, aurait semblé présomptueux; mais à présent il n'est pas rare que des navires transatlantiques transportent de grandes quantités de marchandises manufacturées au Canada pour être vendues sur le marché britannique. Toutefois pour qu'un manufacturier puisse traiter des affaires en Angleterre, ses marchandises doivent d'abord être d'une qualité exceptionnelle, et la réputation de la maison, de premier ordre, le commerçant anglais ayant des idées particulièrement conservatrices et ne traite d'affaires qu'avec des maisons responsables. Les affaires faites en Angleterre sont généralement le résultat d'une campagne menée plus ou moins vigoureusement sur ce marché. Une exception à cette règle est le succès phénoménal remporté par la Lanterne "Banner Cold Blast", partout où elle a été offerte en Angleterre. Un marchand de la Grande-Bretagne vit un jour fortuitement un échantillon de la Lanterne "Banner Cold Blast" et fut tellement frappé de sa fabrication supérieure et des nombreuses dispositions ingénieuses pour faciliter son emploi, qu'il envoya une commande. Depuis qu'il a offert ce genre de lanterne à ses clients, elle a eu un immense succès, et le Virginian, de la ligne Allan, avait sur son manifeste une commande considérable de ces Lanternes "Banner Cold Blast" renommées.

La Canadian Potato Machinery Company, Limited, de Galt, Ontario, qui manufacture les machines "O.K. Canadian" pour couper, planter, sarcler, arroser et arracher les patates, ne fabrique que des machines garanties, non seulement au point de vue de la solidité et de la bonne qualité des matériaux employés, mais aussi au point de vue du rendement considérable au travail.

Cette compagnie a acheté de la Champion Potato Machine, de Hammond, Ind. E-U, tous ses droits, patentes, etc., etc., relatifs à la manufacture et à la vente des machines—si avantageusement connues au Canada sous le nom de "O.K. Champion Line of Potato Machinery"—dans la Puissance du Canada.

Les machines "O.K. Canadian" sont donc des machines bien connues d'un bon nombre de nos lecteurs. Elles sont en service à Papineauville, Joliette, Ottawa et au Collège McDonald, de Ste-Anne de Bellevue, etc., etc., et partout elles donnent entière satisfaction.

La première assemblée des actionnaires de la "Thetford Pants and Overall Company", a eu lieu le 16 courant. Ont été élus: M. J. B. Bernard, président; M. C. R. Martin, vice-président; MM. O'Meara, Q. Fréchette, et T. F. Laviole, D. N. Pennington, et J. C. Gagné, directeurs; M. L. McKay, secrétaire-trésorier; M. J. E. Lessard, gérant du département de vente. Mre Arthur Girouard sera l'avocat de la compagnie.

Le mérite est une grande chose; mais de deux magasins de mérite égal, celui qui fait la meilleure publicité fera le plus d'affaires.—(Washington Star).

Epicerie, Provisions, Vins et Liqueurs.

REVUE DES MARCHÉS

COMMERCE

Les récoltes de l'Ouest sont réellement meilleures qu'on n'osait l'espérer il y a quelques semaines seulement. Celles de la province de Québec et des provinces plus à l'Est s'annoncent très bien. Et, quand dans un pays essentiellement agricole, comme l'est le nôtre, les récoltes sont bonnes, ses habitants peuvent compter sur des temps prospères.

L'eau qui commençait à baisser dans le fleuve remonte de nouveau à la suite des orages et des pluies de ces jours derniers, de sorte que la crainte que les grands transatlantiques ne puissent descendre ou remonter le fleuve jusqu'à notre port avec plein chargement, est maintenant dissipée.

Dans le commerce de gros on se montre généralement très satisfait des affaires, quant aux paiements, ils sont passables.

Le commerce de détail fait de bonnes affaires et s'attend à en faire de meilleures encore pendant la durée du Congrès Eucharistique.

Dans la ville on voit beaucoup de touristes, les hôtels regorgent de monde et font d'excellentes affaires.

FINANCES

La Banque de la Nouvelle-Ecosse annonce le paiement d'un dividende trimestriel de 3 p.c. à la date du 1er octobre prochain.

• • •

La Traders Bank of Canada paiera, le 1er octobre prochain, à ses actionnaires, un dividende trimestriel de 2 p.c.

• • •

La fermeté de notre marché aux valeurs n'a pas été de longue durée, les cours de la plupart des titres ont faibli et, en général, le marché a été tranquille cette semaine. Avec la baisse nouvelle quelques valeurs sont bonnes à mettre en portefeuille.

Voici les différences survenues depuis notre dernière revue:

GAINS:—Montreal Street Ry, 7; Northern Ohio, 1-2; Porto Rico Railway, 1; Quebec Railway (com.), 1-2; Laurentide Pulp (com.), 14 1-4; Laurentide Pulp (préf.) 3-4; Montreal Steel (com.), 5; Penmans (com.), 2 1-2; Penmans (préf.), 1; Shawinigan W. & P., 1.

PERTES:—C. P. R. (ancien), 5 3-8; Soo (com.), 4 5-8; Detroit United Railway, 2; Halifax Electric Transit, 2; Havana Electric Railway, 2; Toronto Railways, 7-8; Twin City Rapid Transit (com.), 1 1-4; Mexican L. & P. (com.), 1-4; Montreal L.

H. & P., 1 1-4; Richelieu & Ontario, 5 1-4; Amalgamated Asbestos (com.), 1-2; Amalgamated Asbestos (préf.), 1-4; Black Lake Asbestos (préf.) 3 1-2; Can. Cement (com.), 1; Can. Cement (préf.), 1-2; Dom. Iron & Steel (préf.), 1-4; Dom. Steel and Coal Corporation, 2 1-2; Dom. Textile (com.), 1-2; Lake of the Woods (com.), 1 3-4; Lake of the Woods (préf.), 1; Nova Scotia Steel (com.), 1; Ogilvie Flour Mills (com.), 1.

Nous donnons la cote de la dernière transaction pour chacune des valeurs ci-après:

Chemins de fer

Can. Pac. Ry.	188 3/4
Can. Pac. Ry. (nouveau)	181
Can. Pac. Ry. (rights)	9 1/2
Duluth S. S. & A. Ry. (com.)	14 1/2
Duluth S. S. & A. Ry. (préf.)	28 7/8
Duluth Superior	67 1/2
Minn. St. Paul and Soo (com.)	127
Minn. St. Paul and Soo (préf.)	152
Minn. St. Paul and Soo (rights)	7 3/8

Tramways

Detroit United Railway	49
Halifax Electric Transit	122
Hamilton Electric Railway	92
Havana Electric Railway (com.)	93
Havana Electric Railway (préf.)	93 1/2
Illinois Traction (préf.)	89 1/2
Montreal Street Railway	247
Northern Ohio	37 1/2
Porto Rico Railway	49
Quebec Railway (com.)	41 1/2
Quebec Railway (préf.)	120
Sao Paulo (com.)	139
Sao Paulo (préf.)	137
St. John Railway	100 1/4
Toledo	11
Toronto Railways	116 7/8
Tri-City (com.)	87 3/8
Tri-City (préf.)	90
Trinidad Railway	75 1/4
Twin City Rapid Transit (com.)	107 3/4
Twin City Rapid Transit (préf.)	86
West India Electric (com.)	70
Winnipeg Electric Street Railway (com.)	180
Winnipeg Electric Ry. (préf.)	116

Télégraphes, Etc.

Bell Telephone	143
Mackay (com.)	88
Mackay (préf.)	73 3/4
Montreal Telegraph	150

Divers

Can. North West Land	95
Mexican L. & P. (com.)	76
Mexican L. & P. (préf.)	99 1/4
Montreal L. H. & P.	131 3/4
Montreal Loan & Mortgage	148
Ottawa L. and P.	110
Richelieu and Ontario Nav.	84 1/2
Rio de Janeiro L. and P.	91
Windsor Hotel	108

Valeurs Industrielles

Amalgamated Asbestos (com.)	15 1/2
Amalgamated Asbestos (préf.)	80
Auto Ry. Signal	50
B. C. Packers (com.)	180
B. C. Packers (préf.), A.	76 1/8
B. C. Packers (préf.), B.	84 1/4
Black Lake Asbestos (com.)	25
Black Lake Asbestos (préf.)	60
Canada Cement (com.)	19 1/4
Canada Cement (préf.)	81
Canadian Car Foundry (com.)	63

Canadian Car Foundry (préf.)	99
Canadian Converters	35
Canadian General Electric	103 3/4
Canadian Rubber (com.)	93
Canadian Rubber (préf.)	108
Dom. Coal (com.)	63 1/4
Dom. Coal (préf.)	105
Dom. Iron and Steel (com.)	58 3/4
Dom. Iron and Steel (préf.)	103 3/4
Dom. Steel and Coal Corporation	61 5/8
Dom. Textile (com.)	65 1/2
Dom. Textile (préf.)	100 1/4
Granby	92 1/4
International Coal (com.)	70
International Coal (préf.)	85
I. P. Cement	162
Lake of the Woods (com.)	129 1/4
Lake of the Woods (préf.)	123
Laurentide Pulp (com.)	145 1/4
Laurentide Pulp (préf.)	144
Laurentide Rights	9 1/4
Magdalen Island (com.)	31 1/4
Magdalen Island (préf.)	5
Montreal Coal	90
Montreal Cotton	127
Montreal Gas	150
Montreal Steel Works (com.)	117
Montreal Steel Works (préf.)	117
Nova Scotia Steel (com.)	84
Nova Scotia Steel (préf.)	120
Ogilvie Flour Mills (com.)	128
Ogilvie Flour Mills (préf.)	125
Penmans (com.)	56 1/2
Penmans (préf.)	82
Shawinigan W. & P.	98 1/2
Shawinigan W. & P. Rights	10

Bons et obligations

Bell Telephone	102 3/4
Black Lake Asbestos	81
Cable	87 1/4
Can. Car Foundry	102 1/4
Canada Cement	95
Canadian Converters	90
Canadian Rubber	99
Col. Cotton	98 3/4
Detroit United	99 1/4
Dominion Textile, D.	96
Dominion Textile, C.	96
Dominion Textile, B.	99 1/2
Dominion Textile, A.	95
Dominion Coal	98 1/2
Dominion Cotton	102
Dominion Iron and Steel	95
Halifax Traction	100
Havana Electric	86
Intercolonial Coal	85
Keewatin Mills	101
Lake of the Woods	111
Laurentide Pulp	110
Magdalen Islands	94
Mexican L. & P.	89
Mexican Electric Light Co.	82
Montreal Harbour, 5 p. c.	102
Montreal L. H. and P.	100
Montreal L. H. and P. 4 1-2 p. c.	99 1/2
Montreal Street Works	105
Montreal Street Railway	101
Montreal Warehousing	92 3/4
Nova Scotia Steel	110 1/4
Nova Scotia Cons.	109
Ogilvie	115
Ogilvie B.	112
Penmans	87
Porto Rico Railways	83 1/4
Price Bros.	103
Quebec Railways	81 1/4
Rio de Janeiro L. and P.	82
Sao Paulo	99
St. John Railway	101 3/4
Toronto Radial	100 1/2
West India Electric	90
Windsor Hotel	96
Winnipeg Electric Street Railway	104

REVUE GÉNÉRALE

EPICERIE

Les affaires sont toujours excellentes, ce qui est dû à la grande affluence de monde attiré à Montréal par les prochaines fêtes du Congrès. Les paiements semblent s'être ralentis un peu, mais sont cependant satisfaisants pour la saison. Pour les changements de prix, voir les paragraphes suivants: Vinaigre, Thés, Fruits Secs, Conserves de Viandes, Lards et Jambons et Saïndoux.

SUCRES

La demande est simplement passable. Pendant la semaine, les sucres raffinés ont subi une avance de 10 points sur le marché de New York. Sur le marché local, les prix ne sont pas affectés.

Extra granulé sac	5.05
Extra granulé baril	5.10
Extra granulé 1-2 baril	5.25
Extra granulé, balle 5 x 20	5.15
Extra ground baril	5.50
Extra ground bte 50 lbs.	5.70
Extra ground 1-2 bte 25 lbs.	5.90
No 1 Yellow baril	4.70
No 1 Yellow sac	4.65
No 2 Yellow baril	4.80
No 3 Yellow baril	4.90
Powdered baril	5.30
Powdered bte 50 lbs.	5.50
Paris Lumps bte	5.85
Paris Lumps 1-2 bte 50 lbs.	5.95
Paris Lumps 1-2 bte 25 lbs.	6.15
Crystal Diamond baril	5.75
Crystal Diamond, bte 100 lbs.	5.85
Crystal Diamond, 1/2 bte, 50 lbs.	5.95
Crystal Diamond, 1/2 bte, 25 lbs.	6.15
Crystal Diamond, carton 5 lbs.	0.37 1/2
Crystal Diamond, Domino, carton, 5 lbs.	0.40
Sucres bruts cristallisés	3.90 4.50
Sucres bruts non cristallisés	3.75 4.10

Ces prix s'entendent au magasin du vendeur à Montréal.

MELASSES

Très bonne demande.

Nous cotons:

		Le gal.		
Barbade, choix, tonne	0.30	0.31	0.33	
Barbade, tierce et krt.	0.33	0.35	0.36	
Barbade, demi qrt.	0.35	0.36	0.38	
Mélasse fancy, tonne.	0.35	0.36	0.36	
Mélasse fancy, tierce et quart	0.38	0.39	0.39	
Mélasse fancy, demi-quart	0.40	0.41	0.41	

Les prix s'entendent: 1ère colonne, pour territoire ouvert; 2e colonne, pour territoire combiné; 3e colonne, pour Montréal et ses environs.

SIROPS DE TABLE

Assez bonne demande.

Nous cotons:

Quarts (700 livres) lb.	0.03 1/2
1-2 quarts (350 livres) lb.	0.03 1/2
1-4 quarts (175 livres) lb.	0.03 1/2
Seaux de 38 1-2 lbs. le seau	1.80
Seaux de 25 lbs. le seau	1.30
Canistres 2 lbs., 2 oz. à la cse, cse	2.50
Canistres 5 lbs., 1 oz. à la cse, cse	2.85
Canistres 10 lbs., 1/2 oz. à la cse, cse	2.75
Canistres 20 lbs., 1/4 oz. à la cse, cse	2.70

GLUCOSE

Nous cotons aux 100 livres:

En quarts	3.05
En demi-quarts	3.30
En barils (kegs)	3.55

VINAIGRE

Le vinaigre canadien a subi encore une nouvelle hausse. On le cote à 17c. 19c.

et 20c. le gallon, au lieu de 13c. 15c. et 18c.

Nous cotons, prix nets:

Bollman, cruches paillées, 4 gall. imp. cruche	0.00	2.20
Domestique, triple, cruches paillées, 4 gal. imp. cruche	0.13	1.23
72 grains le gall.	0.00	0.17
88 grains le gall.	0.00	0.19
117 grains (proof) le gall.	0.00	0.20

THÉS

Le thé du Japon de moyenne valeur est très ferme et à la hausse. Il y a peu de stock sur le marché primaire. Leur meilleur marché est à 25c.

EPICES PURES, GRAINES ET SEL

Epices

Très bonne demande.

Nous cotons:

Alspice, moulu lb.	0.15	0.18
Anis "	0.12	0.15
Canary Seed "	0.04	0.05
Cannelle, moulue "	0.20	0.24
Cannelle enattes "	0.18	0.22
Clous de girofle moulus "	0.20	0.25
Clous de girofle entiers "	0.20	0.30
Crème de tartre "	0.23	0.32
Gingembre moulu "	0.20	0.30
Gingembre en racine "	0.20	0.24
Graine de lin non moulue "	0.04 1/2	0.05 1/2
Graine de lin moulue "	0.06	0.08
Graine de chanvre "	0.05	0.06
Macis moulu "	0.75	1.00
Mixed Spices moulues "	0.18	0.22
Muscade "	0.35	0.50
Muscade moulue "	0.40	0.60
Piments (clous ronds) "	0.10	0.12 1/2
Pimento (poivre Jamaïque) "	0.08	0.10
Poivre blanc rond "	0.21	0.24
Poivre blanc moulu "	0.23	0.27
Poivre noir rond "	0.15	0.16
Poivre noir moulu "	0.16	0.20
Poivre de Cayenne pur "	0.21	0.25
Whole Pickle spice "	0.16	0.20
Sel fin, quart, 8 lbs.	2.95	3.05
Sel fin, quart, 5 lbs.	0.00	2.95
Sel fin, quart, 7 lbs.	2.80	2.85
Sel fin, quart, 10 lbs.	0.00	2.75
Sel fin, quart, 20 lbs.	0.00	2.75
Sel fin, 1-4 sac, 56 lbs.	0.00	0.40
Sel fin, sac, 2 cwts.	0.00	1.40
Sel fin en quart de 280 lbs.::		
Ordinary fine	0.00	1.80
Fine	0.00	2.05
Dairy	0.00	2.15
Cheese	0.00	2.45
Sel gros, sac	0.60	0.65

ORGE

Nous cotons:

Orge mondé (pot) sac	0.00	2.15
Orge mondé (pot) baril	0.00	4.50
Orge mondé (pot) lb.	0.00	0.03 1/2
Orge perlé (pearl) sac	0.00	3.50
Orge perlé (pearl) lb.	0.00	0.04

LEGUMES SECS

Nous cotons:

Fèves de Lima de Cal. la lb.	0.07 1/2	0.08
Fèves blanches, Can. minot	2.00	2.10
Fèves blanches, Can., moins d'un sac lb.	0.03 1/2	0.03 1/2
Fèves jaunes minot	2.00	2.10
Flageolets (haricots), sac de 220 lbs lb.	0.00	0.10
Flageolets (haricots), moins d'un sac lb.	0.00	0.12
Lentilles, par sac lb.	0.00	0.06
Lentilles, moins d'un sac, lb.	0.00	0.08
Pois verts No 1 la lb.	0.04	0.05
Pois à soupe No 1, jaunes le minot	1.20	1.25
Pois à soupe No 1, jaunes, moins d'un minot lb.	0.00	0.02 1/2
Blé-d'Inde à soupe, cassé, sac	2.50	2.60
Blé-d'Inde à soupe, cassé, lb.	0.00	0.03
Pois fendus sac	2.70	2.75
Pois fendus, moins d'un sac, lb.	0.00	0.03 1/2

FARINES ET PÂTES ALIMENTAIRES

La demande est tranquille.

Nous cotons:

Farine patente hongroise, qt.	0.00	7.10
Farine patente hongroise, 1/2 qt.	0.00	3.70
Farine patente hongroise, sac	0.00	3.45
Farine patente, 24 1/2 lb.	0.90	0.92
Farine patente 14 lbs.	0.52	0.54
Farine patente 7 lbs.	0.26 1/2	0.28
Farine straight rollers, qrt.	0.00	5.95
Farine straight rollers, sac	0.00	2.90
Farine à pâtis. Océan qrt.	0.00	6.35
Farine à pâtis. Océan, 1/2 qrt.	0.00	3.25
Farine d'avoine granulée, sac	0.00	2.95
Far. d'avoine Standard, sac	0.00	2.95
Farine d'avoine fine sac	0.00	2.95
Farine d'avoine roulée, brl.	0.00	5.60
Farine d'avoine roulée, sac	0.00	2.70
Farine d'avoine roulée, poche de 6 livres	0.23	0.27
Farine de sarrasin sac	0.00	2.50
Far. de blé d'Inde jaune, sac	0.00	2.10
Far. de blé d'Inde jaune, brl. Banner Saxon et Quaker Oats, et Ogilvie, caisse	0.00	3.95
Dito, doz.	0.00	2.60
Cream of wheat cse	0.00	5.75
Cream of wheat doz.	0.00	2.00
Fécule de pommes de terre, pqt. de 1 lb. doz.	0.00	1.35
Vermicelle, macaroni et spaghetti Canadiens.		
En vrac lb.	0.04	0.06
En paquets de 1 lb.	0.06	0.06 1/2
Boîtes de 4 lbs. bte	0.17 1/2	0.20
Boîtes de 5 lbs. bte	0.20	0.22 1/2
Boîtes de 10 lbs. bte	0.40	0.45
Qualité extra fine		
Boîtes de 4 lbs. (net)	0.38	0.40
Boîtes de 5 lbs.	0.00	0.32 1/2
Boîtes de 8 lbs. (net)	0.19	0.20
Boîtes de 1/2 lb.	0.00	0.65
Nouilles aux oeufs:		
Paquets de 1-2 lb. lb.	0.00	0.07
En vrac, cse de 10 lbs. lb.	0.00	0.06
Vermicelle, macaroni, spaghetti, pâtes assorties: alphabet, chiffres, animaux, nouilles, coudes, importées en vrac lb.	0.07	0.07 1/2
En paquets de 1 lb. lb.	0.07 1/2	0.11 1/2
Taploca pearl, la lb.	0.05 1/2	0.06
Taploca seed lb.	0.05 1/2	0.06
Taploca flake lb.	0.07 1/2	0.08
Sagou lb.	0.00	0.00

RIZ

Nous cotons:

Riz importés.

Riz Patna, sacs de 112 et 224 lbs., suivant qualité lb.	0.04 1/2	0.05 1/2
Riz Patna, sacs de 56 lbs., suivant qualité lb.	0.04 1/2	0.05 1/2
Riz Carolina	0.11	0.12
Riz moulu	0.04	0.06
Riz soufflé (puffed) caisse de 36 paquets de 2 pintes	0.00	2.90

Riz décortiqués au Canada:

Les prix ci-dessous s'entendent Montréal:

Qualité B, suivant quantité et emballage 100 lbs.	0.00	2.90
Qualité CC, suivant quantité et emballage, 100 lbs.	0.00	2.80
Sparkle	0.00	4.25
India Bright (sac de 250 lbs)	0.00	3.00
Lustre	0.00	3.10
Polished Patna	0.00	3.40
Pearl Patna	0.00	3.50
Mandarin Patna	0.00	3.75
Impérial Glacé Patna	0.00	4.10
Crystal Japan	0.00	4.10
Snow Japan	0.00	4.20
Ice Drops Japan	0.00	4.50
Korean White Crest	0.00	3.45
Korean Glacé	0.00	3.70

FRUITS SECS

Les stocks sont très bas. Il y a une bonne demande pour les raisins de Valence. Les Peanuts Bon Ton et Sun sont en hausse de 2c. Les noix de coco râpées sont à prix plus élevés de 1c. Les noix de Bordeaux écalées sont en hausse de 7c à 7 1/2c.

Dattes et Figue

Dattes en vrac	lb.	0.05	0.05½
Dattes en pqt. de 1 lb	lb.	0.00	0.00
Figues, Smyrne, bte carton, 16 oz, 30 s.	lb.	0.08	0.08½
Figues, Smyrne, bte 10 lbs, 4 cour.	lb.	0.07½	0.09½
Figues, Smyrne, btes carrées, 12 oz, 4 cour.	lb.	0.06½	0.07
Figues, Smyrne, bte 33 lbs, 6 cour.	lb.	0.00	0.00
Figues, Smyrne, bte bois 1 lb	lb.	0.10	0.10½

Pruneaux

Pruneaux 30-40		0.11½	0.12½
Pruneaux 40-50		0.10½	0.11½
Pruneaux 50-60		0.09½	0.10½
Pruneaux 60-70		0.08½	0.09½
Pruneaux 70-80		0.08½	0.09
Pruneaux 80-90		0.07½	0.08½
Pruneaux 90-100		0.07½	0.08½

Raisins de Corinthe

Corinthe Amallas		0.06	0.06½
Corinthe Fillatras		0.06½	0.06½
Corinthe Vostizzas		0.07½	0.08½
Corinthe nettoyés		0.06	0.06½
Corinthe nettoyés, 50 pqt. de 1 lb, à la botte		0.07	0.07½
Corinthe nettoyés aux E.-U., paquet de 1 lb		0.06½	0.07

Raisins de Malaga

3 couronnes	bte	0.00	2.25
4 couronnes	bte	0.00	3.50
5 couronnes	bte	0.00	0.00
6 couronnes	bte	0.00	5.25
8 couronnes	bte	0.00	6.00
4 couronnes	½ bte	0.00	0.00
3 couronnes	½ bte	0.00	0.00
6 couronnes	½ bte	0.00	1.40
8 couronnes	½ bte	0.00	1.75
Epépinés, paq 1 lb, fancy		0.00	0.09
Loose Muscatels, cour 22, lb		0.08	0.08½

Raisins Sultana

Sultanas, 3 cour		0.06½	0.07
Sultanas, 4 cour		0.07½	0.08
Sultanas, fancy nettoyés, 3 cour.		0.09	0.10
Sult., nettoyés, pqt. de 1 lb		0.08	0.08½

Raisins de Valence

Valence fine off Stalk (btes de 28 lbs.		0.04½	0.05
Valence Selected, btes de 28 lbs.		0.06	0.06½
Valence Layers, 4 cour, btes de 28 lbs.	lb.	0.06½	0.06½

Raisins de Californie

Epépinés, paq 1 lb, fancy		0.08	0.09
Epépinés, paq 1 lb, choix		0.06½	0.07½

Noix et Amandes

Amandes Tarragone		0.13	0.14
Amandes Valence écalées		0.32	0.35
Avelines		0.10	0.12
Noix Grenoble Mayette		0.00	0.00
Noix Marbot		0.12½	0.13½
Noix de Bordeaux, écalées		0.35	0.37½
Noix du Brésil		0.13½	0.14½
Noix de coco râpées en seau, par 15 ou 20 lbs.	lb.	0.00	0.17
Noix de coco râpées en qrt. lb		0.00	0.16
Noix Pécan polles, moyennes		0.18	0.19
Noix Pécan polles, Jumbo		0.22	0.23
Noix Pécan cassées		0.00	0.00
Noix Terragone		0.14	0.15
Peanuts rôties, Coon		0.09	0.10
Peanuts rôties, G.		0.09½	0.11
Peanuts non rôties, Sun		0.10½	0.11½
Peanuts non rôties, Bon Ton		0.12½	0.13½
Peanuts non rôties, Coon		0.07½	0.07½

Peanuts non rôties, G.	0.08	0.08½
Peanuts non rôties, Sun	0.00	0.09½
Peanuts non rôties, Bon Ton	0.00	0.11½
Peanuts françaises, rôties	0.07½	0.08
Peanuts françaises, non rôties	0.06	0.06½

Fruits évaporés

Abricots, boîte 25 lbs.	0.00	0.15
Nectarines	0.09½	0.11
Pêches, boîte 25 lbs.	0.09½	0.10
Poires, boîte 25 lbs.	0.00	0.14
Pommes tranchées évaporées	0.07½	0.08

Pelures de fruits

Citron	0.10	0.11
Orange	0.12	0.13
Citronnelle	0.14	0.15

CONSERVES ALIMENTAIRES

Conserves de Légumes

Très bonne demande, surtout pour les tomates.

Nous cotons:

	Per doz.	
	Groupé No 2	Groupé No 1
Asperges (Pointes), 2 lbs.	2.95	3.00
Asperges entières can, 2 lbs.	0.00	1.80
Asperges Californie, 2 lbs.	0.00	3.65
Betteraves tranchées, 3 lbs.	0.00	1.30
Blé-d'Inde, 2 lbs.	0.00	0.90
Blé-d'Inde en épis, bal.	0.00	4.75
Blé-d'Inde en épis, 3 lbs.	1.85	1.87½
Catsup, bte 2 lbs.	0.00	0.75
Champignons hôtel, boîte	0.12	0.14
Champignons choix, boîtes	0.15	0.17
Champignon choix ext, bte	0.17	0.20
Choux de Bruxelles imp.	0.15	0.16
Choux-fleurs	0.00	1.65
Citrouilles, 3 lbs.	0.85	1.00
Citrouilles, gal.	2.75	3.00
Eplnards, 2 lbs.	1.40	1.45
Eplnards, 3 lbs.	2.00	2.05
Eplnards, gall.	5.25	5.30
Eplnards imp, bte	0.11	0.12
Fèves Golden Wax, 2 lbs.	0.00	0.92½
Fèves Vertes, 2 lbs.	0.00	0.92½
Fèves de Lima, 2 lbs.	1.25	1.30
Flageolets importés, bte	0.13½	0.15
Haricots verts importés, bte	0.13	0.17
Macédoine de légumes, bte	0.10	0.16
Marinades en seau, gall.	0.45	0.65
Petits-pois imp, mi-fins, bte	0.10	0.10½
Petits pois imp, fins, bte	0.11½	0.12½
Petits pois imp, ext. fins, bte	0.13½	0.14½
Petits pois imp, surfins, bte	0.15½	0.17½
Pois Can. Sweet Wrinkle, 2 lb.	0.00	1.90
Pois Can. English Garden	0.00	1.10
Pois Can. Early June	0.00	1.25
Succotash, 2 lbs.	1.20	1.25
Tomates, 1 gallon	0.00	3.00
Tomates, 3 lbs.	0.00	0.95
Truffes, 1-8 boîte	5.00	5.40

Conserves de fruits

Très bonne demande.

Nous cotons:

	Per doz.	
	Groupé No 2	Groupé No 1
Abricots de Californie, 2½ lbs.	0.00	3.50
Ananas coupés en dés 1½ lb.	0.00	1.40
Ananas entiers importés, 2½ lbs.	0.00	2.50
Ananas entiers importés, 1½ lb.	1.40	1.45
Ananas tranchés imp, 2 lbs.	0.00	2.00
Ananas entiers (emp. Can.), 3 lbs.	0.00	2.35
Ananas tranchés (emp. Can.), 2 lbs.	0.00	1.80
Ananas râpés (emp. Can.), 2 lbs.	0.00	2.00
Ananas râpés (emp. Can.), 2½ lbs.	2.40	2.45
Bluets Standard, 2 lbs.	0.00	0.95
Bluets Standard, gall.	0.00	4.00

Cerises blanches sans noyau, 2 lbs.	1.92½	1.95
Cerises rouges avec noyau, 2 lbs.	0.00	1.50
Fraises sirop épais, 2 lbs.	1.50	1.52½
Fraises (confitures)	1.35	2.20
Framboises, heavy syrup, 2 lbs.	1.77½	1.80
Gadelles rouges, heavy syrup, 2 lbs.	1.90	0.00
Gadelles noires, heavy syrup, 2 lbs.	1.90	0.00
Groselles, heavy syrup, 2 lbs.	1.80	1.85
Mûres, sirop épais, 2 lbs.	0.00	1.60
Olivés, 1 gal.	1.25	1.49½
Olivés, 2 gal.	1.10	1.46½
Olivés, 5 gal.	1.00	1.43
Pêches jaunes, 2 lbs.	0.00	1.70
Pêches jaunes, 2½ lbs.	2.50	2.55
Pêches blanches, 2 lbs.	1.77½	1.80
Pêches blanches, 2½ lbs.	2.50	2.55
Pêches blanches, 3 lbs.	2.82½	2.85
Poires Flemish Beauty, 2 lbs.	0.00	1.55
Poires Flemish Beauty, 2½ lbs.	0.00	1.90
Poires (Bartlett), 2 lbs.	0.00	1.65
Poires (Bartlett), 3 lbs.	2.40	2.45
Poires Pie pelées, gall.	4.00	4.05
Poires Pie, non pelées, 3 lbs.	1.25	1.30
Poires Pie, non pelées, gall.	3.50	3.55
Pommes, 3 lbs.	0.95	1.00
Pommes Standard, gall.	2.40	2.50
Prunes Damson, sirop épais, 2 lbs.	1.10	1.15
Prunes Lombard, sirop épais, 2 lbs.	0.00	1.00
Prunes Lombard, Standard, gallon	0.00	2.80
Prunes de Californie, 2½ lbs.	0.00	2.75
Prunes Greengage, sirop épais, 2 lbs.	0.00	1.60
Prunes Greengage Standard, gallon	0.00	4.00
Rhubarbe Preserved, 2 lbs.	0.00	1.50
Rhubarbe Preserved, 3 lbs.	0.00	2.25
Rhubarbe, gall.	0.00	3.25
Fruits sous verre, flacons de 1 chopine:		
Fraises, doz.	0.00	3.00
Pêches, doz.	0.00	2.85
Cerises rouges, doz.	0.00	2.40
Cerises blanches, doz.	0.00	2.25
Cerises noires, doz.	0.00	2.40
Framboises, doz.	0.00	2.40
Mûres, doz.	0.00	2.40
Gadelles rouges, doz.	0.00	2.40

Conserves de viandes

Assez bonne demande. La maison Wm Clark a augmenté les prix de ses Lunch Hams et Lunch Tongues. Nous modifions nos cotes en conséquence.

	Par doz.	
Dinde désossée, 1 lb.	3.90	4.00
Lunch Ham, 1 lb.	0.00	2.25
Lunch Ham, 2 lbs.	0.00	3.50
Lunch Tongues, 1 lb.	0.00	0.00
Lunch Tongues, 2 lbs.	0.00	8.00
Lunch Tongues (Aylmer), 1½ lb.	0.00	0.00
Mince Meat, en seau, lb.	0.06½	0.09
Mince Meat, en seau, imp.	0.00	0.16
Poulet non désossé, bte 1 lb.	0.00	2.85
Poulet désossé, bte 1 lb.	3.90	4.00
Tongue Lunch, bte 1 lb.	0.00	0.00

Conserves de poissons

Très bonne demande pour le saumon qui est rare sur place et assez bonne pour le reste. On attend sous peu le saumon de la nouvelle pêche.

Nous cotons:

Anchois à l'huile (suivant format), doz.	1.60	4.50
Caviar, 1.8 lb. doz.	4.25	4.50
Caviar, 1-4 lb. doz.	7.75	8.00
Caviar, 1-2 lb. doz.	14.25	14.50
Clams, 1 lb. doz.	0.95	1.10

Crevettes en saumure, boîtes	1 lb.	1.75	1.85
Crevettes en saumure, boîtes	2 lbs.	0.00	3.00
Crevettes sans saumure, 1 lb.		0.00	1.75
1 1/2 lb.		0.00	3.25
Finnan Haddies	doz.	1.10	1.20
Harengs frais, importés, doz.		1.10	1.20
Harengs marinés, imp. "		1.20	1.30
Harengs aux Tom. imp. "		1.35	1.40
Harengs kippered, imp. "		1.40	1.45
Harengs imp, bte de 100. bte		1.70	1.75
Harengs Canadiens	doz.	0.95	1.00
Homards, bte plate, 1 lb. "		5.00	5.20
Homards, bte plate, 1-2 lb. "		2.60	2.75
Homards, bte haute, 1 lb. "		0.00	4.50
Huîtres (solid meat), 5 oz.			
	doz.	0.00	1.40
Huîtres (solid meat), 10 oz.			
	doz.	0.00	2.35
Morue étuvée caisse, 100 lbs		0.00	6.00
Royans aux truffes et aux achards	bte	0.17	0.18
Sardines canadiennes 1/2 bt. cse		3.75	4.00
Sardines françaises, 1/2 btes, bte		0.15	0.31
Sardines françaises, 1/2 btes, bte		0.22	0.50
Sardines Norvège (1/2 bte) cse		7.50	11.00
Sardines Norvège (1/2 bte) cse		17.00	18.00
Sardines Portugaises (1/2 btes)	cse	9.00	12.00
Sardines Portugaises (1/2 btes)	cse	15.00	16.00
Sardines sans arêtes		0.23	0.24
Saumon rose Cohoes, Fraser River, boîte plate "		0.00	1.50
Saumon rouge (Sockeye):—			
Horse Shoe et Clover Leaf boîte haute, 1 lb.	doz.	2.02 1/2	2.05
Horse Shoe et Clover Leaf boîte plate, 1 lb.	doz.	2.20	2.22 1/2
Horse Shoe et Clover Leaf boîte plate, 1-2 lb.	doz.	1.27 1/2	1.30
Saumon rouge Sockeye (Rivers' Inlet), boîte haute, 1 lb. doz.		0.00	1.90
Saumon rouge du printemps, bte haute, 1 lb.	doz.	0.00	1.80
Saumon rouge du printemps, 1-2 lb.	doz.	0.95	1.00
Saumons Humpback, 1 lb. doz.		0.90	1.00

LARDS ET JAMBONS

Il y a assez bonne demande pour les lards américains. Les lards fumés et les jambons sont à prix plus faciles.

Nous cotons:

Lards Américains

Lard Monarch (manque)			
Lard Jones		28.75	
Lard Woodlawn 19/35 morc		00.00	
Vlantes fumées			
Lard fumé, désossé	lb.	0.20 1/2	0.21
Lard fumé, de côte	lb.	0.21	0.22
Jambons, 25 lbs. et au-dessus		0.16 1/2	0.17 1/2
Jambons, 20 à 25 lbs.		0.18	0.18 1/2
Jambons de 15 à 19 lbs.		0.21	0.21 1/2
Jambons, 12 à 14 lbs.		0.21	0.21 1/2
Jambons, désossés		0.20	0.22

SAINDOUX

Il se fait peu d'affaires en saindoux purs; mais il y a une bonne demande pour les saindoux composés; dont les prix sont plus élevés.

Nous cotons:

Saindoux pur

En seau de 20 lbs. le seau		3.10	3.15
En tinettes de 50 lbs.	lb.	0.15 1/2	0.15 3/4
Canistres de 10 lbs.	lb.	0.15 1/2	0.16 1/4
Canistres de 5 lbs.	lb.	0.15 1/2	0.16 1/2
Canistres de 3 lbs.	lb.	0.15 1/2	0.16 3/4

Saindoux composés

En seaux de 20 lbs.	lb.	2.75	2.80
Canistres de 20 lbs.	lb.	2.60	2.65

Canistres de 10 lbs.	lb.	0.13 1/2	0.14
Canistres de 5 lbs.	lb.	0.13 1/2	0.14 1/4
Canistres de 3 lbs.	lb.	0.14	0.14 1/2
Tierces	lb.	0.13 1/2	0.13 1/2
Demi-quarts	lb.	0.00	0.13 1/2
Tinettes, 60 lbs.	lb.	0.00	0.13 1/2
Tinettes, 50 lbs.		0.13 1/2	0.13 1/2

FROMAGES CANADIENS

Les petits fromages d'environ 20 lbs se vendent aux épiciers au prix de 11 1-2 à 12c la livre.

FROMAGES IMPORTES

On cote le fromage de Gruyère: Fromage entier de 27 lbs. ou de 80 lbs., 27c. à 28c. la lb. En quantité moindre 30c. la lb. Le fromage de Roquefort se vend de 32c. à 35c. la livre et le Limbourg de 19 à 20c. la lb.

On cote encore:

Gorgonzola	lb.	0.40
Edam	lb.	0.35

PRODUITS CHIMIQUES ET DROGUES

Nous cotons:

Acide borique, bris de 336 lbs., lb.		0.10
" " quantité moindre, lb.		0.12
Alun, barils de 336 lbs.	lb.	0.01 1/2
Alun, barils de 112 lbs.	lb.	0.02
Alun, quantité moindre	lb.	0.03
Blanc de céruse, bris de 336 lbs.		0.70
100 lbs.		0.70
Blanc de céruse, quantité moindre	2 lbs.	0.01
Bois de campêche	lb.	0.02 1/2
Borax en cristaux, bris de 336 lbs.	lb.	0.05
Borax en cristaux, bris de 112 lbs.	lb.	0.05
" " quantité moindre, lb.		0.06
Borax en poudre, bris 112 lbs.	lb.	0.05
Boules à mites	lb.	0.00
Camomille	lb.	0.20
Campêche (Extrait de):		
Boîtes de 12 lbs.	lb.	0.07 1/2
" 24 lbs., pqt. de 1 lb. "		0.08
" 24 lbs., pqt. de 1/2 lb. "		0.09
" 24 lbs., pqt. de 1/4 lb. "		0.11
" 24 lbs., les 3 grands assorties "		0.00
Camphre (en oz.)		0.00
Carbonate d'ammoniaque, bls. 112 lbs.	4 lbs.	0.10
Carbonate d'ammoniaque, quantité moindre	lb.	0.15
Cire blanche pure	lb.	0.40
Couperose, bls 370 lbs.	lb.	0.01
Couperose, quantité moindre, lb.		0.02
Gélatine rouge en feuilles	lb.	0.60
Gélatine blanche en feuil., lb		0.30
Gélatine Knox en feuil., doz.		1.25
Gomme arabique	lb.	0.15
Houblon pressé	lb.	0.12 1/2
Indigo de Madras	lb.	0.60
Lessis commun	doz.	0.85
Lessis commun	grosse	3.75
Paraffine pour cierges	lb.	0.10
P raffine pour cierges	lb.	0.10
Plâtre à terre, sac 100 lbs.	sac	0.70
Résine blanche	lb.	0.03 1/2
Résine G, suivant quantité, lb.		0.03 1/2
Salpêtre en cristaux, bls 112 lbs.	lb.	0.05
Salpêtre en cristaux, quantité moindre	lb.	0.06
Sel d'Epsom, sacs 224 lbs.	lb.	0.01 1/2
Sel d'Epsom, qté moindre	lb.	0.02
Soda à pâte, 112 lbs.		0.00
Soda à laver:		
Sacs 224 lbs., 100 lbs.		0.75
1-2 sacs 112 lbs., 100 lbs.		0.80
Quarts 336 lbs., 100 lbs.		0.85
Barils 112 lbs, baril		0.95
Soude caustique, drums 750 lbs. lb.		0.02 1/2
Soude caustique en morceaux, kegs 50 lbs.	keg	1.50

Soude caustique en morceaux, kegs 100 lbs.	keg	0.00	2.75
Soufre en bâtons, bris 336 lbs., lb.		0.01 1/2	
Soufre en bâtons, qté moindre, lb.		0.03	
Soufre moulu, sacs 112 lbs.		1.65	1.70
Soufre moulu, qté moindre	lb.	0.03	

Tourteaux de lin moulu:

1 à 9 sacs	sac	0.00	1.90
10 à 19 sacs	sac	0.00	1.85
20 sacs et plus	sac	0.00	1.80
Vitriol, bris.		0.05	0.05 1/2
Vitriol, quantité moindre	lb	0.00	0.06

BOUGIES ET CIERGES

Nous cotons:

B Paraffine en vrac, boîte de 40 lbs:			
6 à la lb.	lb.	0.00	0.08
12 à la lb.	lb.	0.00	0.08 1/2
B Paraffine, 6 à la lb.		0.08 1/2	0.09
B Paraffine, 12 à la lb.		0.09	0.09 1/2
B Stéarine, 14 oz. 6 et 12		0.00	0.12
B Stéarine, 16 oz. 6 et 18		0.13	0.14 1/2
Cierges approuvés	lb.	0.00	0.40
Cierges non approuvés	lb.	0.16	0.20

PLATS EN BOIS

Nous cotons:

Ovales de 1/2 lb., crate		0.00	0.30
Ovales de 1 lb., crate		0.00	0.32 1/2
Ovales de 2 lbs., crate		0.00	0.40
Ovales de 3 lbs., crate		0.00	0.50
Ovales de 5 lbs., crate		0.00	0.60

CUVETTES EN BOIS

Nous cotons:

Cuvette No 0, la doz.		10.50
Cuvette No 1, la doz.		8.50
Cuvette No 2, la doz.		7.00
Cuvette No 3, la doz.		6.00

TINETTES EN BOIS

Nous cotons:

Tinettes à beurre, 70 lbs., pièce		0.26	0.28
Tinettes à beurre, 50 lbs., pièce		0.22	0.24
Tinettes en épINETTE, à beurre, 30 lbs., pièce		0.20	0.21
Tinettes en épINETTE blanche, 20 lbs., pièce		0.17	0.19
Tinettes à beurre, 10 lbs., pièce		0.13	0.15

EPINGLES A LINGE

Epingles ordinaires.		
Boîtes de 5 grosses	la bte	0.60
Epingles à ressort.		
Boîtes de 2 grosses	la bte	0.90

BALAIS

Nous cotons:

Avec manches ordinaires.	La doz	
4 cordes		5.25 6.00
3 cordes		4.00 4.40
2 cordes		3.40 3.75
Avec manches Bambou.		
4 cordes		4.25 5.50
A long manche		3.00 3.50
D'enfants, 3 cordes		0.00 2.00
D'enfants, 2 cordes		0.00 1.80
D'enfants, 1 corde		(manque)
Manches de faubert (mop). doz.		1.20

ALLUMETTES

Nous cotons:

Telegraph, bte de 10 gr.		4.80
Telephone, bte de 10 gr.		4.70
Tiger, bte de 10 gr.	4.30 à	4.45
Headlight, bte de 1 gr.		4.65
King Edward, bte de 1-2 gr.		3.70
Eagle, bte de 1 gr.		2.15
Silent, bte de 1 gr.		2.50
Silent, bte de 500		5.35
Rising Star, bte de 1 gr.		6.15

Pour quantité de 5 caisses assorties ou non, fret payé pour tous les points de la province de Québec.

Le prix de \$4.30 pour les allumettes "Tiger" ne s'applique qu'à la province de Québec seulement.

FICELLE ET CABLE DE COTON, ETC.

Nous cotons:

Ficelle 4 brins	lb.	0.27	0.28
Ficelle 3 brins	lb.	0.23	0.24
Corde à linge en rouleau	lb.	0.00	0.22
Corde à linge, 30 pds	doz	0.00	0.90
Corde à linge, 40 pds	doz	0.00	1.10
Corde à linge, 50 pds	doz	0.00	1.40
Corde à linge, 60 pds	doz	0.00	1.65
Coton à chandelle	lb.	0.00	0.30
Cable Sisal, 7 1/2 et plus		0.00	0.10
Cable Sisal, 3 8		0.00	0.10 1/2
Cable Sisal, 5 1/2		0.00	0.11
Cable Sisal, 1 4		0.00	0.11
Cable Sisal, 3 1/2		0.00	0.11 1/2

PAPIER D'EMBALLAGE

On vend le papier Manille à 4 cents la livre et le papier brun ou gris 3c. la lb

MECHES, BRULEURS ET VERRES DE LAMPES

Nous cotons:

Mèches No 2	lb.	0.20
Mèches No 1	lb.	0.15
Mèches No 0	lb.	0.12
Brûleurs No 2	doz	0.85
Brûleurs No 1	doz	0.65
Brûleurs No 0	doz	0.65
Brûleurs, dessus verre, (A)	doz	1.65
Brûleurs, dessus verre, (B)	doz	1.90
Cheminées (first), No 2	doz	0.60
Cheminées (first), No 1	doz	0.44
Cheminées (first), No 0	doz	0.41
Cheminées (climax), No 2	doz	0.62
Cheminées (climax), No 1	doz	0.46
Cheminées (climax), No 0	doz	0.43

SAVON DE CASTILLE

Le savon de Marseille en seau se vend \$4.25 la caisse.

Le savon de Marseille (ou Castille) se vend: le blanc de 8 1/2 à 9c. la lb., poids net, et le marbré rouge de 8c. à 9c.

GRAISSE A ROUES

On cote:

Graisse Imperial, en lots de grosse	doz	0.52 1/2
Caisse de 4 doz	doz	0.55
Quantité moindre	doz	0.60

Graisse au mica

Boîtes de 1 lb. (par 3 doz)	doz	0.90
Quantité moindre	doz	1.00
Boîtes de 3 lbs. (par 2 doz)	doz	2.50
Quantité moindre	doz	2.60

HUILE D'OLIVE

Nous cotons l'huile de Loubon:

Pintes	0.00	2.90
Chopines	0.00	1.40
1-2 chopines	0.00	0.75

Les huiles d'olive surfinées sont cotées:

Estagnon 1/2 gal	0.90	1.00
Estagnon 1 gal	1.75	1.90
Estagnon 5 gal impérial	0.00	8.50
Bouteilles 4 oz	doz	0.90 1.00
Bouteilles 8 oz	doz	1.30 1.40
Bouteilles 16 oz	doz	4.60 4.75
Litres	8.00	8.25

L'huile d'olive Barton et Guestier est cotée:

Qrts.	7.75	8.00
Pts.	4.37 1/2	4.50
1/2 pts.	2.45	2.50

HUILE DE CASTOR

Nous cotons:

	Grosse.	Doz
Bouteilles de 1 oz.	\$3.60	\$0.35
Bouteilles de 2 oz.	5.00	0.45
Bouteilles de 3 oz.	6.00	0.55
Bouteilles de 4 oz.	7.25	0.65
Bouteilles de 1-2 chopine.	11.50	1.10
Bouteilles de 1 chopine.	17.50	1.60
Bouteilles de 1 pinte	28.00	2.50
Estagnon de 40 lbs.	0.09	0.10
Quart, lb.	0.00	0.10 1/2
Moins d'un quart, gall.	0.00	1.14

HUILE DE FOIE DE MORUE

Nous cotons l'huile de foie de morue de Terre-Neuve, de \$1.40 à \$1.60 le gallon, suivant quantité et l'huile de foie de morue de Norvège, de \$1.50 à \$1.65.

HUILE DE COTON

Nous la cotons:

Au baril	0.00	1.10
Moins d'un baril	1.25	1.30

HUILE DE RICIN PHARMACEUTIQUE

Nous cotons au quart, par livre \$0.09; le gallon, \$1.00; l'estagnon, par livre \$0.09 1/2 et à la livre \$0.10 1/2

VASELINE

Nous cotons:

No 1, la grosse	\$ 6.72, esc 5 p.c.
No 2, la grosse	14.40, esc 5 p.c.
No 1, la doz	0.60 net.
No 2, la doz	1.25 net.

HUILE DE PETROLE

Nous cotons:

Pratt's Astral Oil	le gal.	0.19 1/2
Standard Acme	le gal.	0.17
Silver Star	le gal.	0.15 1/2

GRAINS ET FARINES

Marché de Chicago

L'offre de blé a été forte, mercredi dernier, et un désir général de vendre a plus que gêné certains mouvements à la hausse, produits par des nouvelles de prix plus élevés sur les marchés étrangers et d'une estimation moindre de la récolte dans la Saskatchewan, des experts l'estiment à 68 millions de boisseaux au lieu de 90 millions, l'année dernière. En clôture, le blé perdait 3/4c. à 1 1/4c.

Après avoir languie toute la journée, le marché du blé d'Inde fermait en perte de 1/4c. à 5/8c. et l'avoine était faible, en perte de 1/8c. à 3/8c.

Sept.	Déc.
-------	------

Blé	98 1/2	1.02 1/2
Blé d'Inde	60 1/2	58
Avoine	34 1/2	36 1/2

Marché de Montréal

Le marché des grains est tranquille; il se fait très peu d'affaires en blé, un peu en avoines, en blé d'Inde et en orge et rien en pois, en seigne et en sarrasin. Il n'y a pas encore d'avoine dans la province de Québec dont la récolte est bonne à certains endroits et faible sur d'autres points.

Il y a une bonne demande pour les farines de blé, tant pour le local que pour l'exportation. Marché ferme aux anciens prix.

En issues de blé, bonne demande sans changement de prix.

En farine d'avoine roulée, la demande est tranquille et les prix sont sans changement.

Blé du Nord No 1	1.14	1.15
Blé du Nord No 2	1.13	1.14
Blé du Nord No 3	1.09	1.10
Blé du Nord Feed	0.90	0.91
Avoine Man No 2	0.41 1/2	0.42
Avoine Man No 3	0.40	0.40 1/2
Orge à moulée	0.50	0.52
Pois No 2 ordinaires	0.00	0.00
Sarrasin (48 lbs)	0.00	0.00
Selge	0.00	0.00
Blé d'Inde No 3	0.69 1/2	0.70

Farines

Patentes du printemps, premières	2 sacs	0.00	6.30
Patentes du printemps, secondes	sacs	0.00	5.80
Patente d'hiver	2 sacs	0.00	5.50
Straight rollers	sac	2.50	2.60
Straight rollers	baril	0.00	6.25

Forté à boulanger	2 sacs	0.00	5.00
Farine de blé d'Inde	2 sacs	3.20	3.30
Farine à pâtisserie	sac	0.00	2.70

Farine d'avoine

Avoine roulée, 90 lbs	sac	0.00	2.35
Avoine roulée	baril	0.00	4.95

Issues de blé en sacs

Son Manitoba, au char, ton	00.00	20.00
Grû Manitoba, au char, ton	00.00	22.00
Son d'Ontario, au char, ton	20.50	21.00
Middlings d'Ontario, au char, ton	22.00	00.00
Moulée au char	26.00	29.00

FROMAGE

Marché anglais

MM. Marples, Jones & Co., nous écrivent de Liverpool à la date du 12 août 1910:

Pendant la semaine, la demande s'est quelque peu améliorée, sans doute parce que les prix du fromage de fabrication domestique ont été avancés, forçant ainsi une partie des commerçants à se rejeter sur le fromage canadien. Toutefois, nos prix pour le fromage disponible sont sans changement, mais les câblogrammes donnent des prix plus faciles, ou égaux; on offre le fromage à 52/6, 53/3, c.i.f. et celui de l'Est à 1/0, 1/3 de moins. La fabrication continue à être forte, et on ne considère pas comme probable une hausse des prix.

Nous cotons:

Canada, blanc, haut choix, nouveau	53/6 à 54/6
Canada, coloré, haut choix, nouveau	54/6 à 55/6
Nouvelle Zélande, blanc (ex-London)	57/0 à 58 0
Nouvelle-Zélande, coloré, (ex-London)	56/0 à 57/0

MM. Mills & Sparrow nous écrivent de Londres à la date du 12 août 1910:

Le fromage de Nouvelle-Zélande a été l'objet d'une bonne demande et, comme les approvisionnements ne sont que modérés, on peut obtenir maintenant de plus hauts prix.

—Le marché du fromage canadien est soutenu et les prix sont sans changement.

Nous cotons:

Nouvelle-Zélande, blanc	57/0 à 58/0
Nouvelle-Zélande, coloré	56/0 à 57/0
Canada, blanc et coloré	54/0 à 55/0

Marchés d'Ontario

Brockville, 18 août.—Offert 750 boîtes blanc et 1850 coloré. Ventes à 10 1-2c. et 10 5-8c.

Belleville, 18 août.—Offert 2540 boîtes blanc. Vendu 1030 boîtes à 10 3-4c., 225 à 10 11-16c. et 175 à 10 5-8c.

Cornwall, 19 août.— Offert 701 boîtes blanc et 837 coloré. Vendu le blanc à 10 9-16c. et le coloré à 10 11-16c.

Ottawa, 19 août.—Offert 406 boîtes blanc et 837 coloré. Vendu 664 boîtes à 10 5-8c et 10 1-2c.

Napanee, 19 août. — Offert 595 boîtes blanc et 1235 coloré. Vendu 170 boîtes blanc et 240 coloré à 10 11-16c., 235 coloré à 10 5-8c. et 170 blanc à 10 3-16c.

Iroquois, 19 août.—Offert 569 boîtes coloré. Vendu le tout à 10 5-8c.

Alexandria, 19 août.— Vendu 847 boîtes blanc à 10 1-2c.

Kemptville, 19 août.—Offert 735 boîtes Vendu 375 boîtes à 10 5-8c.

Picton, 19 août.—Offert 1920 boîtes. Vendu 770 boîtes à 10 13-16c. et 950 à 10 3-4c.

Brantford, 19 août.—Offert et vendu 815 boîtes à 10 11-16c.

Campeblford, 23 août.—Offert et vendu 895 boîtes à 10 5-8c.

Stirling, 23 août.—Offert et vendu 770 boîtes à 10 11-16c.

Woodstock, 24 août.—Offert 550 boîtes blanc et 1455 coloré. Ventes à 10 5-8c. et 10 11-16c.

Madoc, 24 août.—Offert et vendu 610 boîtes à 10 5-8c.

Marchés de Québec

Cowansville, 20 août.—Offert, 83 boîtes. Vendu, 15 boîtes à 10 3-8c et 51 à 10 9-16c.

St-Hyacinthe, 20 août.—Vendu 900 boîtes à 10 3-8c.

Marché de Montréal

Le marché est tranquille; lundi, on a payé sur le qual de 10 1-8 à 10 1-4c. et ces prix prévalent encore aujourd'hui.

Les exportations pour la semaine finissant le 20 août, ont été les suivantes:

- 1910—60,605 boîtes.
- 1909—69,582 boîtes
- 1908—70,574 boîtes.

Du 1er mai au 20 août elles ont été comme suit:

- 1910— 951,864 boîtes.
- 1909—1,008,143 boîtes.
- 1908— 957,286 boîtes.

BEURRE

Marché anglais

MM. Marples, Jones & Co., nous écrivent de Liverpool, à la date du 12 août 1910:

La cote officielle du beurre danois n'est pas changée. La qualité haut choix de toutes les sortes de fromage continue à être en bonne demande; mais les qualités secondaires se vendent mal. Il semble que la margarine soit plus en demande à mesure que le temps s'écoule; le débouché d'il y a quelques années pour les qualités inférieures n'existe plus.

Nous cotons:

- Ladles des Etats (manque)
- Renovated, choix (manque)
- Irlande, crèmerie, choix . . . 107/0 à 109/0
- Canada, crèmerie, choix (manque)
- Australie, haut choix (manque)
- Nouv. Zélande, haut choix (manque)
- Sibérie, crèmerie, haut choix 100/0 à 104/0
- Argentine, haut choix (manque)
- Danois, crèmerie, choix et haut choix, en barils . . . 114/0 à 116/0

MM. Mills & Sparrow nous écrivent de Londres à la date du 12 août 1910:

La cote du beurre danois a été haussée de 1 kroner; mais une assez grande quantité de beurre est encore d'une qualité très peu satisfaisante.

—Les prix du beurre français ne sont pas changés, et il y a eu une assez bonne demande pour ce beurre. Toutefois il est difficile d'obtenir la qualité de haut choix, qui semble être peu abondante.

—Les arrivages de beurre de Sibérie élèvent, cette semaine, à la même quantité à peu près que la semaine dernière. Il y a eu une demande soutenue pour toutes les qualités, et la demande s'est bien maintenue.

—Il y a eu un peu de demande, cette semaine, pour les beurres d'Australie et de Nouvelle-Zélande de haut choix, car les acheteurs ont de la difficulté à trouver de la qualité réellement de choix dans les autres sortes. La qualité du beurre danois n'est pas satisfaisante en ce moment; la même remarque s'applique aussi au beurre français et au beurre de Sibérie, de sorte que les acheteurs commencent à rechercher du beurre réellement de choix. Nous craignons qu'il n'y en ait pas beaucoup en magasin; mais on découvre de temps en temps

quelques lots de beurre de Nouvelle-Zélande de choix, pour lesquels on obtient un très bon prix.

Nous cotons:

- Danemark 113 0 à 115 0
- France, haut choix 110 0 à 116 0
- Nouvelles Galles du Sud, Victoria, Queensland, peu d'affaires.
- Nouvelle-Zélande (ex-entrepôt) . . . 112 0 à 114 0
- Sibérie, haut choix 100 0, 102 0 à 104 0
- Sibérie, choix 96/0 à 98 0
- Sibérie, inférieur 92 0 à 94 0

Marchés de Québec

Cowansville, 20 août.—Offert 121 paquets à 23 1-4c., 49 à 23 1-8c. et 49 à 23c.

St-Hyacinthe, 20 août.—Vendu 600 paquets à 23c.

Farnham, 22 août.—Offert et vendu 398 boîtes à 23 1-8c.

Marché de Montréal

Le marché s'est raffermi. Il y a une bonne demande locale et il se fait des expédition sur la Colombie Anglaise. Le commerce a confiance dans le marché du beurre; ce qui aide à la fermeté du marché, c'est qu'il s'exporte d'assez fortes quantités de crème aux Etats-Unis ce qui cause une diminution de production de beurre.

On paie actuellement aux producteurs 23c. à la campagne pour les beurres de crèmerie.

Les épiciers de détail paient ce beurre 24c. et ceux de ferme de 21 à 22c. suivant qualité; ces derniers beurres n'arrivent pas en assez grande quantité pour la demande.

Les exportations pour la semaine finissant le 20 août ont été les suivantes:

- 1910—3,165 paquets.
- 1909—5,313 paquets.
- 1908—4,031 paquets.

Du 1er mai au 20 août elles ont été comme suit:

- 1910—18,385 paquets.
- 1909—21,642 paquets.
- 1908—67,891 paquets.

OEUFs

Marché anglais

MM. Marples, Jones & Co., nous écrivent de Liverpool à la date du 12 août 1910:

Les prix sont plus faciles.

Nous cotons:

- Oeufs d'Irlande 8/9 à 9/6
- Oeufs du Continent 6/9 à 8/0

Marché de Montréal

Bonne demande pour les oeufs; le commerce de détail s'approvisionne, craignant d'en manquer pendant le temps du Congrès Eucharistique. Les prix sont plus fermes en conséquence de la forte demande.

Nous cotons:

Oeufs strictement frais, 27c.; oeufs choisis, 24c.; oeufs No 1, 20c.

LEGUMES

- Asperges la doz. 3.50 5.00
- Aubergines la doz. 0.00 2.50
- Betteraves nouvelles doz. 0.00 0.10
- Carottes doz. pqt 0.00 0.15
- Céleri nouveau la doz. 0.00 0.50
- Champignons lb. 0.75 1.00
- Choux américains doz. manquent
- Choux de Bruxelles manquent
- Choux de Montréal doz. 0.00 0.30
- Choux fleurs 0.75 1.00
- Concombres de Montréal, doz. 0.00 0.40
- Cresson doz. paquet 0.00 0.20
- Épinards la boîte 0.00 0.60

- Echalottes la doz. pqt. manquent
- Fèves vertes et jaunes, le sac 0.00 0.40
- Navets nouveaux la boîte 0.00 0.10
- Oignons blancs lb 0.00 0.03
- Oignons d'Espagne, la crate 0.00 2.40
- Oignons Egyptiens sac manquent
- Panais paquet 0.00 0.20
- Patates (au détail), le sac 90 lbs. 0.95 1.00
- Patates (en gros), le sac 90 lbs. 0.90 0.95
- Patates nouvelles brl. 2.00 2.50
- Persil doz. de paquets 0.00 0.30
- Piment le panier 0.00 1.00
- Poireaux la doz. pqt. 0.00 1.20
- Radis la doz. pqt. 0.00 0.20
- Rafort la lb. 0.00 0.15
- Rhubarbe la doz. pqt. 0.00 0.30
- Salade de Montréal, frisée doz. 0.00 0.25
- Salade de Montréal, pommée, doz. 0.00 0.30
- Salsifis la doz. de pqt. 0.00 1.40
- Tomates Jersey crate 0.00 1.50
- Tomates de Montréal, la bte 0.00 0.75
- Tomates Tennessy Flat crate manquent
- Topinambours le quart 0.00 3.25

FRUITS VERTS

- Ananas Floride cse manquent
- Bananes, régime (en crate) 1.50 1.75
- Bluets, grosse boîte (manquent)
- Bluets la boîte (manquent)
- Cerises de France, petit panier 0.00 1.50
- Cerises de France, grand panier (manquent)
- Citrons Messine (300c) 0.00 5.50
- Cocos, sac 150 lbs. manquent
- Fraises, N. E. le cassau manquent
- Framboises, le casseau 0.18 0.20
- Limons la boîte 0.00 1.00
- Mandarines la boîte 3.00 4.00
- Oranges Jamaïque brls manquent
- Oranges Navel suiv. grosseur 5.00 6.00
- Oranges de Valence, 420 manquent
- Oranges de Valence, 714, bte manquent
- Oranges Sorente—
- Caisse, 200 0.00 4.25
- Caisse, 300 0.00 5.25
- Caisse, 100 (1/2 boîtes) 0.00 2.10
- Caisse, 150 0.00 2.60
- Caisse, 80 0.00 1.80
- Caisse, 64 0.00 1.50
- Pamplemousse de Floride, bte 0.00 5.00
- Pamplemousse de Cuba, gros, bte 0.00 4.50
- Pêches de Californie, 2 rangs 0.00 1.50
- Pêches de Californie, grosses, 3 rangs 0.00 2.25
- Pêches de Californie, 4 rangs au panier manquent
- Pêches Alberta, 6 paniers au crate 0.00 3.40
- Pêches de Californie, crate 3.75 4.00
- Prunes Bleues de Californie 0.00 2.50
- Prunes Rouges de Californie 0.00 2.60
- Prunes Japon de Californie 0.00 2.25
- Pommes le quart 3.00 4.00

JOURNAL DE LA JEUNESSE. — Sommaire de la 1966e livraison (7 août 1910). — Lance et Quenouille par Pierre Maël. — Ce que coûte et ce que dure un navire de guerre, par Daniel Bellet. — Le premier duel de Rocardour, par Charles Fontanay. — La Mort de "Nuage-Rouge". — Le voltigeur hollandais, par Georges G. Toudouze. — Fruits d'Auvergne, par Pierre de Mériel. — Animaux bizarres, Lozias ou républicains, par P. Vincent. Abonnements. France: Un an, 20 fr. — Six mois, 10 fr. Union Postale: Un an, 22 fr.—Six mois, 11 fr. Le numéro: 40 centimes. Hachette et Cie, boulevard St-Germain, 79, Paris.

Courroies Spéciales

Nos courroies sont recouvertes de de notre Ciment Imperméable et peuvent être exposées au froid ou à la chaleur sans danger de les gâter.



D. K. McLaren, Limited

Montréal, 309 rue Craig Ouest.
Québec, 21 rue St-Pierre.

LES TOLES CANADA GALVANISÉES

de la marque "Dominion Crown" sont de la fabrication la plus ancienne et la meilleure sur le marché.
Demandez-les à votre Marchand de Gros et n'acceptez pas de substitution. . .

A. C. LESLIE & CO.
MONTREAL. LIMITED

M. W. U. BOIVIN,
Président Provincial,
MONTREAL.

M. P. J. COTÉ,
1er Vice-Président Provincial,
QUEBEC

M. A. LANIEL,
2ème Vice-Président Provincial,
MONTREAL.

M. P. E. BEAUDOIN,
Trésorier Provincial,
THETFORD MINES.

L'UNION FAIT LA FORCE.

TOUS LES MARCHANDS DÉTAILLEURS SOUS UNE MÊME BANNIÈRE.

Les Marchands Détailliers peuvent, s'ils le veulent, former l'Association la plus puissante de la Province. Ils pourront alors remédier à tous les griefs dont ils ont à se plaindre.

De tous ceux qui travaillent, ce sont les Marchands Détailliers qui travaillent le plus assidûment et le plus longtemps chaque jour de l'année, pour la moindre rémunération.

Il n'en serait pas ainsi s'ils étaient organisés. Que tous se rangent donc sous la bannière de leur Association: l'Association des Marchands Détailliers du Canada.

Nous recommandons aux Marchands Détailliers des villes et villages de la Province de former sans délai une succursale de cette Association. Il ne leur en coûtera rien pour les frais d'incorporation.

Pour toutes informations relatives à l'organisation d'une Succursale, bénéfiques à en retirer et autres renseignements, s'adresser à

L'Association des Marchands Détailliers du
Canada, Incorporée.

J. A. BEAUDRY, Secrétaire Provincial,
No. 80, rue Saint-Denis,
MONTREAL.

Ferronnerie, Quincaillerie, Peintures, Matériaux de Construction, Etc.

Revue des Marchés

FERRONNERIE

Les affaires sont excellentes et portent principalement sur les articles d'hiver, clochettes de traîneau, lanternes, attaches à vache et couvertes à cheval. Les perspectives pour l'automne sont très bonnes.

Les prix du caoutchouc ont augmenté ; en conséquence, il y a une forte avance sur les tordeuses à linge. Les prix des machines à laver subissent aussi une hausse de 10 pour cent, et ceux des barattes, une hausse de 5 pour cent. La broche à foin est excessivement rare sur le marché. Les paiements pourraient être meilleurs, mais sont cependant satisfaisants en général.

PLOMBERIE

Tuyaux de plomb

L'escompte est de 25 pour cent.

Les prix sont de 7c. pour tuyaux en plomb et de 9c. pour tuyaux de plomb composition.

Tuyaux de renvoi en fonte et accessoires

Prix fermes.

Les escomptes sur les prix de la liste sont: tuyaux légers 60 et 10 p.c.; tuyaux moyens et extra-forts 70 p. c. et accessoires légers, moyens et extra-forts 70 pour cent.

Tuyaux en fer

Tuyaux noirs:

Nous cotons, prix de la liste:

1-4	100 pieds	5.50
3-8	"	5.50
1-2	"	8.50
3-4	"	11.50
1	"	16.50
1 1/4	"	22.50
1 1/2	"	27.00
2	"	36.00

Nous cotons net:

2 1/2	"	16.30
3	"	21.54
3 1/2	"	27.07
4	"	30.80

Tuyaux galvanisés.

Nous cotons, prix de liste:

1-4	100 pieds	5.50
3-8	"	5.50
1-2	"	8.50
3-4	"	11.50
1	"	16.50
1 1/4	"	22.50
1 1/2	"	27.50
2	"	36.00

Nous cotons net:

2 1/2	"	22.20
3	"	29.19
3 1/2	"	30.70
4	"	41.75

Les escomptes sont les suivants:

Tuyaux noirs: 1-4 pouce, 63 p. c.; 3-8 pouce, 59 p. c.; 1-2 pouce, 69 p. c.; 3-4 pouce à 2 pouces, 71 1-2 p.c.

Tuyaux galvanisés: 1-4 pouce, 48 p. c.;

3-8 pouce, 44 p. c.; 1-2 pouce, 59 p. c.; 3-4 à 2 pouces, 61 1-2 p. c.

Tuyaux en acier

2	pouces	100 pieds	8.50
2 1/2	pouces	"	10.50
3	pouces	"	12.00
3 1/2	pouces	"	15.00
4	pouces	"	19.25

Fer-blanc

Prix fermes.

Nous cotons:

Au Charbon — Allaways ou égal.

1c.	14 x 20, base	bte	4.40	4.50
-----	---------------	-----	------	------

Fer-blanc en feuilles

X.	Extra par X et par cse.	0.75	1.00
----	-------------------------	------	------

suivant qualité.

(Caisse de 112 feuilles, 108 lbs. net)

Au Coke—Lydbrook ou égal

1C.	14 x 20, base	bte	4.10	4.25
-----	---------------	-----	------	------

(Caisse de 112 feuilles, 108 lbs. net).

Au Charbon—Terne-Dean ou égal

1C.	20 x 28	bte	7.00	7.25
-----	---------	-----	------	------

(Caisse de 112 feuilles, 216 lbs. net)

Feuilles Fer-blanc pour Bouilloires

(Caisse de 560 lbs.)

XX.	14 x 60, gauge 26	lb.	0.07	0.07 1/2
-----	-------------------	-----	------	----------

Feuilles étamées

72 x 30	gauge 23	les 100 lbs.	7.75	8.00
72 x 30	gauge 26	les 100 lbs.	8.25	8.50
72 x 30	gauge 28	les 100 lbs.	8.75	9.00

Tôle Canada

Prix fermes.

Nous cotons: 52 feuilles demi-poll. \$2.40; 60 feuilles, \$2.45 et 75 feuilles \$2.50.

Tôle noire

Prix fermes.

Nous cotons: 20 à 24 gauge, \$2.20; 26 gauge, \$2.25; 28 gauge, \$2.35.

Tôles galvanisées

Nous cotons à la caisse:				Fleur
Gorbals		Queens		de
Best Best"		Comet		Head
				Lys
28 G	4.20	3.95	4.20	4.05
26 G	3.45	3.50	3.75	3.80
22 à 24 G	3.50	3.45	3.70	3.55
16-20	3.25	3.20	3.45	3.30

Apollo

10 1/2 oz	28 Anglais	4.10
28 G	Anglais	3.85
26 G		4.35
24 G		3.60
22 G		3.60
16 à 20 G		3.45

Moins d'une caisse, 25c. de plus par 100 livres.

28 G. Américain équivaut à 26 G. Anglais.

Les petites tôles sont également très fermes.

Petite tôle 18 x 24	52 feuilles	4.45
Petite tôle 18 x 24	60 feuilles	4.70

Plaques d'acier

Prix fermes.

1-8 pouce	100 livres	2.65
3-16 pouce	"	2.55

Zinc en feuilles

Nous cotons: \$6.65 à \$6.90 les 100 lbs.

Tuyaux de poêle

Nous cotons par 100 feuilles: 5, 6 et 7 pouces, ordinaires \$7.00 et polis \$9.

Coudes pour tuyaux

Nous cotons à la doz.: coudes ronds ordinaires 75 feuilles, \$1.10; 60 feuilles, \$1.35 et polis, 60 feuilles, \$1.60.

Soudure

Nous cotons: barre demi et demi, garantie 21c. à 24c.; do commerciale, 19c. à 22c.; do, à essayer les tuyaux, 20 à 22c.

Couplets

L'escompte sur les prix de la liste est de 65 et 10 pour cent pour les couplets en fer et en acier.

QUINCAILLERIE

Boulons et noix.

Nous cotons:

Boulons à voitures Norway (\$3.00) 50 et 10 p. c.
 Boulons à voitures carrés (\$2.40) 60 et 10 p. c.
 Boulons à voitures (\$1.00): grandeurs, % et moindres, 70 p. c.; 7-16 et au-dessus 60 p. c.
 Boulons à mochine, 3-8 pce et au-dessous 60, 10 et 10 p. c.
 Boulons à machine, 7-16 pce et au-dessous: 60 p. c.
 Boulons à lisse, 3-8 et plus petits, 60 et 10 p. c.
 Boulons à lisse, 7-16 et plus gros, 55 et 5 p. c.
 Boulons à charrue, 50 et 10 p. c.

Noix par boîtes de 100 lbs.

Nous cotons:

Noix carrées 4 1-4c. la lb. de la liste.
 Noix hexagones, 4 1-2c. la lb. de la liste.

Pour moins d'une boîte de 100 lbs, les prix sont à augmenter de 1-2c. par lb.

Pour la Chasse au Gros Gibier, vendez à votre client les

MUNITIONS DOMINION

Améliorées et Eprouvées

Vous devriez mettre en stock les calibres suivants:

30/30	43 Mauser
303 Savage	45/70
32 Special	44/40
303 Lee Metford	57 Snider
38/55	30 Gouvernement des Etats-Unis

DOMINION
CARTRIDGE
COMPANY,
LIMITED

Manufacturers of Munitions

MONTREAL, CANADA.

Broche à clôtures

Le prix de la broche ondulée No 9 est coté \$2.85 pour quantité de moins d'un char et \$2.80 pour lot de char.

Le prix de la broche barbelée est actuellement de \$2.45 les 100 livres à Montréal et en plus petites quantités, de \$2.50.

Crampes à clôtures

Fer poli \$2.60
Fer galvanisé 2.85

Broches pour poulaillers

L'escompte sur les cartons de 27, 11 1/2" et 1" est de 60 et 2 1/2 p.c., les autres grandeurs sont cotées comme suit, prix nets:

3/4 x 20 x 24"	\$3.40
3/4 x 20 x 30"	4.10
3/4 x 20 x 36"	4.75
1/2 x 22 x 24"	5.00
1/2 x 22 x 30"	6.30
1/2 x 22 x 36"	7.50

Broche galvanisée, etc.

Nous cotons:

Acier fin du No 17 au No 24, 25 pour cent sur la liste.

Cuivre jaune 37 1/2 p.c.
Copper (cuivre rouge) 37 1/2 p.c.

Broche galvanisée:

No 5	les 100 lbs.	3.95
No 6 à 8	les 100 lbs.	3.40
No 9	les 100 lbs.	2.90
No 10	les 100 lbs.	3.45
No 11	les 100 lbs.	3.50
No 12	les 100 lbs.	3.05
No 13	les 100 lbs.	3.15
No 14	les 100 lbs.	4.00
No 15	les 100 lbs.	4.20
No 16	les 100 lbs.	4.45

Poli brûlé

No 9 à 9	les 100 lbs.	2.30
No 10	les 100 lbs.	2.35
No 11	les 100 lbs.	2.42
No 12	les 100 lbs.	2.60
No 13	les 100 lbs.	2.70
No 14	les 100 lbs.	2.80
No 15	les 100 lbs.	2.85
No 16	les 100 lbs.	3.00
Brûlé, p tuyaux	100 lbs No 18	3.85
Brûlé, p tuyaux	100 lbs No 19	4.70
Extra pour broche huilée, 10c p. 100 lbs		

Broche à foin

La broche à foin est très rare sur le marché.

Nous cotons:

No 13, \$2.70; No 14, \$2.80 et No 15, \$2.95. Broche à foin en acier coupée de longueur, escompte 25 p.c. sur la liste.

Broche moustiquaire

Nous cotons: \$1.70 par rouleaux de 100 pieds et \$1.75 par rouleaux de 50 pieds.

Broquettes

Escomptes	
Pour boîtes à fraises	75 et 12 1/2 p.c.
Pour boîtes à fromage	85 et 10 p.c.
A valises	80 et 12 1/2 p.c.
A tapis, bleues	80 p.c.
A tapis, étamées	80 et 15 p.c.
A tapis, en barils	40 p.c.
Coupées bleues, en doz	75 et 12 1/2 p.c.
Coupées bleues en 1-4 pesant	60 p.c.
Sweeden, coupées, bleues et ornées, en doz	75 p.c.
Sweeden, coupées, bleues et ornées, en vrac	80 et 20 p.c.
A chaussures, en doz	50 p.c.
A chaussures, en pnts 1 lb.	60 et 10 p.c.

Clous de broche

Nous cotons: \$2.35 prix de base, f.o.b.

Clous coupés

Bonne demande.

Nous cotons: prix de base \$2.40 f.o.b. Montréal.

Clous à cheval

Nous cotons par 100 lbs.: No 7, \$26; No 8, \$23; No 9, \$22; No 10, \$20; avec escompte de 55 p.c. pour la première qualité et de 57 1-2 p.c. pour la 2e qualité. Ajouter 1-2c net extra pour boîtes de 1 livre.

Fers à cheval

Nous cotons f.o.b à Montréal.

No 2 No 1
et plus et plus
grand petit

Fers ordinaires légers et pesants

Neverslip crampons 7-16, le cent	2.60
Neverslip crampons, 1-2 le cent	2.90
Neverslip, crampons, 9-16, le cent	3.20
Neverslip, crampons, 5-8 le cent	3.80
Neverslip, crampons, 5-16, le cent	2.10
Neverslip, crampons, 3-8, le cent	2.40
Fers à neige le qrt	0.00 3.90
New Light Pattern . . . le qrt	4.00 4.25
Featherweight Nos 0 à 4	5.50
Fers "Toe weight" No 1 à 4	6.25

Fers assortis de plus d'une grandeur au baril 10c à 25c extra par baril.

Chaines en fer

On cote par 100 lbs.

3-16 No 6	10.00
3-16 exact 5	8.50
3-16 Full 4	7.00
1-4 exact 3	6.50
1-4	6.50
5-16	4.40
3-8	3.90
7-16	3.80
1-2	3.70
9-16	3.60
5-8	3.40
3-4	3.30
1	3.30
7-8	3.30

Vis à bois

Nous cotons les escomptes suivants sur la liste:

Tête plate, acier	85 et 10 p.c.
Tête ronde, acier	80 et 10 p.c.
Tête plate, cuivre	75 et 10 p.c.
Tête ronde, cuivre	70 et 10 p.c.
Tête plate, bronze	70 et 10 p.c.
Tête ronde, bronze	65 et 10 p.c.

Fanaux

Nous cotons:

Cold Blast No 2	doz.	6.75
Wright No 3	doz.	8.50
Ordinaires	doz.	4.75
Dashboard C. B.	doz.	9.00
No 6	doz.	5.75

Peints, 50c extra par doz.

Tordeuses à linge

Les prix ont subi une forte hausse en raison de l'avance sur le caoutchouc. Nous modifions nos cotes en conséquence:

Nous cotons:

Royal Canadien	doz.	\$50.75
Colonial	doz.	55.75
Safety	doz.	55.75
E. Z. E.	doz.	56.00
Rapid	doz.	57.00
Paragon	doz.	59.00
Bicycle	doz.	66.25

Moins escompte de 20%.

Munitions

L'escompte sur les cartouches canadiennes est de 35 et 5 pour cent.

Plomb de chasse

Nous cotons:

Ordinaire	100 lbs.	7.50
Chilled	100 lbs.	7.90
Buck and Seal	100 lbs.	8.80
Ball	100 lbs.	8.70

L'escompte est de 25 pour cent sur la liste.

METAUX

Antimoine

Les prix sont fermes.

Nous cotons de \$8.25 à \$8.50 les 100 lbs.

Fontes

Nous cotons:

Carron Spécial	0.00	20.00
Carron Soft	0.00	19.75
Clarence No 3	0.00	18.00
Cleveland No 1	0.00	18.75
Middlesboro No 3	0.00	17.75
Summerlee No 2	0.00	20.25

Fer en barre

Nous cotons:

Fer, marchand	base 100 lbs.	1.90
Fer forgé	base 100 lbs.	2.05
Fer fini	base 100 lbs.	2.15
Fer pour fers à cheval	base 100 lbs.	2.15
Feuillard mince 1 1/2 à 2 pcs, base		3.15
Feuillard épais No 10,	base	2.20

Acier en barre

Nous cotons net, 30 jours:

Acier doux	base 100 lbs.	0.00	1.80
Acier à rivets	base 100 lbs.	2.10	2.15
Acier à lisse	base 100 lbs.	0.00	1.90
Acier à bandage	base 100 lbs.	0.00	2.00
Acier à machine	base 100 lbs.	0.00	1.95
Acier à pince	base 100 lbs.	0.00	2.40
Acier à ressorts	base 100 lbs.	2.75	3.00

Cuivre en lingots

Le marché est faible; mais on constate un ton un peu plus ferme.

Nous cotons sans changement: \$14.00 à \$14.25. Le cuivre en feuilles est coté à 30 cents.

Etain en lingots

Le marché est très fort.

Nous cotons: 36 1-2c. à 37c.

Plomb en lingots

Les prix sont un peu plus faciles.

Nous cotons \$3.55 à \$3.65.

Zinc en lingots

Nous cotons sans changement de \$5.65 à \$5.75 les 100 livres.

HUILES, PEINTURES ET VITRERIE

Huile de lin

Les prix sont plus élevés de 2 1-2c. par rapport à nos cotes de la semaine dernière, et la demande est forte.

Nous cotons au gallon, prix nets: huile bouillie, \$1.00; huile crue, 97c.

Huile de loup-marin

Il se fait très peu d'affaires.

Nous cotons au gallon:

Huile extra raffinée 60c.

Essence de térébenthine

Fort demande et prix très fermes.

Nous cotons net, 30 jours: au gallon, pour un baril 95c.; de 2 barils à 4 barils 93c.; et pour quantité moindre de 1 baril \$1.00.

Blanc de plomb

Nous cotons:

Blanc de plomb pur	5.65	5.75
Blanc de plomb No. 2	4.95	5.10
Blanc de plomb No. 3	0.00	5.00
Blanc de plomb No. 4	4.45	4.75

Pitch

Les prix sont sans changements.

Goudron pur	100 lbs.	0.55	0.65
Goudron liquide, brl		0.00	4.00

Peintures préparées

Nous cotons:

Gallon	1.25	1.70
Demi-gallon	1.30	1.75
Quart, le gallon	1.35	1.50
En boîtes de 1 lb.	0.09 1/2	0.10 1/2

Verres à Vitres

Nous cotons: Star, au-dessous de 26 pouces uni; 50 pieds, \$1.70; 100 pieds, \$3.20; 26 à 40, 50 pieds, \$1.80; 100 pieds, \$3.40; 41 à 50, 100 pieds, \$3.85; 51 à 60, 100 pieds, \$4.10; 61 à 70, 100 pieds, \$4.35; 71 à 80, 100 pieds, \$4.85.

Double Diamond, 100 pieds: 0 à 25, \$6.75; 26 à 40, \$7.25; 41 à 50, \$8.75; 51 à 60, \$10.00; 61 à 70, \$11.50; 71 à 80, \$12.50; 81 à 85, \$14.00; 86 à 90, \$16.50; 91 à 95, \$18.00. Escompte 33 1-3 p.c.

Sur Diamond, escompte 20 p.c.

Vert de Paris pur

Nous cotons:

Barils à pétrole	0.00	0.18½
Drums de 25 à 100 lbs	0.00	0.19
Drums de 25 lbs.	0.00	0.19½
Boîtes papler, 1 lb.	0.00	0.21
Boîtes fer-blanc, 1 lb.	0.00	0.22
Boîtes papler, 1-2 lb.	0.00	0.23
Boîtes fer-blanc, 1-2 lb.	0.00	0.24

Câbles et cordages

Nous cotons:

Best Manilla base lb.	0.00	0.10½
British Manilla base lb.	0.00	0.09½
Sisal base lb.	0.00	0.09
Lathyrn simple base lb.	0.00	0.10
Lathyrn double base lb.	0.00	0.10½
Jute base lb.	0.00	0.10½
Coton base lb.	0.00	0.23
Cordes à châssis base lb.	0.00	0.34

Ficelle d'engerbage

Bonne demande.

Manilla, 650 pieds lb.	0.09½
Manilla, 600 pieds lb.	0.08½
Manilla, 550 pieds lb.	0.08½
Sisal, 500 pieds lb.	0.08

Par 5 tonnes, 1-8c. de moins. Par lot de char, 1-4c. de moins.

Papiers de Construction

Nous cotons:

Jaune et noir, pesant	0.00	1.85
Jaune ordinaire, le rouleau	0.00	0.28
Noir ordinaire, le rouleau	0.00	0.36
Goudronné, les 100 lbs.	0.00	1.85
Papier à tapis, les 100 lbs.	0.00	2.75
Papier à cou., roul., 2 plis	0.00	0.70
Papier à cou., roul., 3 plis	0.00	0.95
Papier surprise, roul., 15 lbs.	0.00	0.50

FERRAILLES

Cuivre fort	0.00	0.11
Cuivre mince on fonds en cuivre	0.00	0.09½
Laiton rouge fort	0.00	0.10
Laiton jaune fort	0.00	0.08
Laiton mince	0.00	0.06
Plomb	0.02½	0.02½
Zinc	0.00	0.03
La tonne		
Fer forgé No 1	0.00	12.00
Fer forgé No 2	0.00	0.00
Fer fondu et débris de machines No 1	0.00	16.00
Plaques de poêles	0.00	12.50
Fontes et aciers malléables	0.00	9.00
Pièces d'acier	0.00	5.00
La lb.		
Vieilles claques	0.00	0.09½

Mr. J. M. Roch Roy, angle des rues Gifford et Bréboeuf, Montréal, Téléphone Bell, Saint-Louis 1813, tient un magasin de ferronnerie, peintures, huiles, vernis, vitres, papiers à tapisser, etc., et la clientèle pourra trouver chez lui un grand choix de toutes ces marchandises.

A TRAVERS LE COMMERCE DE LA FERRONNERIE

MM. Schuchardt & Shutte, de Berlin et New-York, ont ouvert un bureau et une salle d'échantillons, au No. 307, édifice Coristine, sous la direction de M. W. Paterson. On y trouvera une ligne complète de pinces et de règles. Leur voyageur de commerce, Mr. F. H. Brenton, est en route, de retour de son voyage à la côte du Pacifique. MM. Schuchardt & Shutte se sont assurés le contrôle de la vente des écopés et pelles manufacturés par G. Wolfe & Sons, de Montréal.

—M. William Euard, qui fut dans le commerce de la ferronnerie pendant de nombreuses années et qui ensuite devint assesseur de la Cité de Montréal, est mort après une courte maladie.

—M. Allen Dods, de la maison Dods & Co., Limited, manufacturiers de peinture, Montréal, est revenu d'un voyage à Kennebunk. Il est en bonne santé et prêt à se mettre de nouveau à sa tâche ardue.

—La compagnie Montreal Steel Works a décidé d'offrir sur le marché \$750,000 d'obligations sur la somme de \$1,000,000 récemment autorisée. Ces obligations seront offertes à 96 aux actionnaires ayant des parts du stock ordinaire et du stock de préférence.

—Il est question d'établir une manufacture de patins à Moncton, N. B.

—La Canadian Railway Signal Co. fait construire une manufacture à Lachine. La bâtisse sera en béton armé. Quand elle sera munie de son outillage, elle représentera une valeur de \$100,000.

—La St-Lawrence Brick Co. doit faire construire une usine à Laprairie. Cet établissement aura de vastes proportions et sera muni de toute la machinerie et de toutes les commodités modernes.

—La Marx-Rowalle Company of Canada fait construire une manufacture à Montréal. Les architectes sont MM. Saxe & Archibald.

La Construction

Permis de construlre à Montréal

Paroisse St-Laurent, quartier St-Denis, 1 manufacture, 1 étage, 2e classe; coût probable \$200,000. Prop. The Montreal Park and Island Company, Street Ry. Chambers, rue Craig.

Ave Esplanade, quartier Laurier, un hangar, 1 étage, 3e classe; coût probable, \$100. Prop. Byers & Englin, 18 Saint-Alexis.

Rue Visitation, quartier St-Jacques, 1 école, 4 étages, 1e classe; coût probable, \$105,000. Prop. Commission Scolaire Catholique, Plateau.

Parc Mont Lasalle, quartier Rosemont, 1 maison, 1 logement, 1 étage, 3e classe; coût probable, \$600. Prop. Dame S. Verschelden, 625 Bourbonnière.

Rue Fullum, quartier Ste-Marie, 1 maison, 5 logements, 3 étages, 3e classe, coût probable, \$2,500. Jos. Lebrun, 713 Fullum.

Rue Clark, quartier Laurier, 3 maisons, 6 logements, 2 étages, 3e classe; coût probable, \$6,000. Prop. H. Vermette, 2697 St-Laurent.

Rue Craig & Amherst, quartier St-Jacques, 3 magasins, 1 étage, 2e classe, \$6,000 Prop. H. Wener, 204 Papineau.

Rue Papineau, quartier St-Denis, 1 maison, 1 logement, 1 étage, 3e classe; coût probable, \$1,000. Prop. Jos. Leeferman, 1383 Marquette.

Rue Letang, quartier St-Denis, 1 écurie, 1 étage, 3e classe; coût probable, \$150. Prop. Léon Duchesne, 104 Letang.

Rue St-Patrick, quartier Ste-Anne, 1 maison, 3 étages, 2e classe; coût probable, \$18,000. Prop. Canada Sugar Refining Co.

Rue Duquette, quartier Hochelaga, 1 maison, 4 logements, 3 étages, 3e classe; coût probable, \$3,000. Prop. Perron & Demulon, 117 Desery.

Rue St-Rémi, Saint-Henri, 1 manufacture, 3 étages, 2e classe; coût prob. \$18,000. Prop. H. L. Piffier & Co., Normand.

Rue Shannon, quartier Ste-Anne, 1 manufacture, 1 étage, 2e classe; coût probable, \$5,500. Prop. Jas. Robertson, rue William.

Rue Delinelle, quartier St-Henri, 5 maisons, 15 logements, 3 étages, 3e classe; coût probable, \$10,000. Prop. Jos. Dupuis 65 Delinelle.

Rue Papineau, quartier St-Denis, 1 logement, 1 étage, 3e classe; coût probable, \$500. Prop. G. Rockfield, 1862 Papineau.

Rue St-Urbain, quartier Laurier, 1 maison, 3 logements, 3 étages, 3e classe; coût probable, \$3,000. Prop. E. F. Gariépy, 2116 St-Laurent.

Rue Cadieux, quartier St-Louis, 1 maison, 2 logements, 2 étages, 3e classe; coût probable, \$950. Prop. Succ. Lavigne, 464 Cadieux.

Rue Cartier, quartier Papineau, 1 écurie, 1½ étage, 3e classe; coût probable, \$250. Prop. Geo. Pattelade, 276 Marquette.

Rue Ste-Hélène, quartier St-Paul, 1 entrepôt, 1 étage, 2e classe; coût probable, \$5,500. Prop. Blow Gas Co. Limited of Canada, Jacob's Building.

Rue Simard, quartier DeLorimier, 1 maison, 2 logements, 2 étages, 3e classe; coût probable, \$1,800. Prop. A. J. Leduc, 1470 Simard.

Rue Christophe-Colomb, quartier St-Denis, 3 maisons, 9 logements, 3 étages, 3e classe; coût probable, \$5,500. Prop. Elie Pondini, 1829 Christophe-Colomb.

Rues Marcell & DeGaspé, quartier Laurier, 1 maison, 2 logements, 2 étages, 3e classe; coût probable, \$2,000. Prop. P. Léveillé, 57 Buller Avenue.

Rue Desjardins, quartier Rosemont, 1 maison, 1 logement, 1 étage, 3e classe; coût probable, \$450. Prop. Jos. Simard, 32 Lasalle, Maisonneuve.

Rue St-Antoine, quartier St-Joseph, 1 hôtel, 3 étages, 2e classe; coût probable, \$4,000. Prop. Alf. Desrosiers, 174 Windsor.

Rue Valois, quartier Hochelaga, 1 maison, 5 logements, 3 étages, 3e classe; coût probable, \$4,000. Prop. H. Montcalm, 470 Aylwin.

Rue Dufferin, quartier St-Denis, 1 maison, 1 logement, 1 étage, 3e classe; coût probable, \$600. Prop. N. Dumouchel, 2222 Christophe-Colomb.

Rue Chabot, quartier DeLorimier, 2 maisons, 4 logements, 1 étage, 3e classe; coût probable, \$3,500. Prop. Jos. Brien, 1264 Chabot.

Victoria et University, quartier St-Georges, 1 magasin, 4 étages, 1e classe; coût probable, \$367,750. Prop. A. E. Rae & Co., Limited, Ste-Catherine et University.

Rues Garnier et Mont-Royal, quartier St-Denis, 1 maison, 2 logements, 2 étages, 2e classe; coût probable, \$10,000. Prop. W. U. Boivin, 335 St-Laurent.

Deuxième Avenue, quartier Emard, 1 maison, 3 logements, 3 étages, 2e classe; coût probable, \$3,500. Prop. N. Jalbert.

Rue Boyer, quartier St-Denis, 1 maison, 3 logements, 2 étages, 2e classe; coût probable, \$2,000. Prop. Benj. Boyte, 1881 Boyer.

Rue Boyer, quartier St-Denis, 1 maison 1 logement, 1 étage, 2e classe; coût pro-

Ne vous faites pas "D'IDÉES" au sujet de

Floorglaze

Nous vous en prions, ne vous figurez pas que FLOORGLAZE est bon uniquement pour les planchers. FLOORGLAZE est un émail pour planchers, de couleur durable ayant toute l'élasticité de la bonne peinture, et plus encore; il a une douzaine d'emplois dans la maison, extérieurement et intérieurement. Il est annoncé de façon que vous ne pouvez faire autrement que de le vendre une fois, et sa propre qualité le fait vendre encore aux mêmes personnes et à leurs voisins.

FLOORGLAZE est la sorte de marchandise qui vous fait impression comme étant celle qui convient à votre magasin.

Imperial Varnish & Color Co.,
LIMITED
TORONTO

Une bonne chose à faire maintenant serait de demander à votre marchand en gros une carte en couleurs et une belle-échantillon de FLOORGLAZE.

Demandez aussi ce beau et durable "Vernis Elasticité" que nous fabriquons. Bon pour l'intérieur et l'extérieur—pour finissage brillant ou imitation.

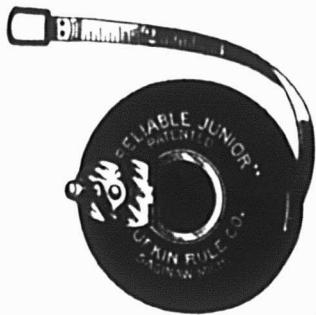

Les
Galons-
Mesures
LUFKIN

En acier, en toile, en peau d'âne,
en cuir patenté,

Ont une réputation universelle à cause de
leur durée, et de leur fini.

En vente chez tous les marchands de
ferronnerie canadiens.

THE LUFKIN RULE CO. OF CANADA, LTD.
WINDSOR, ONT.

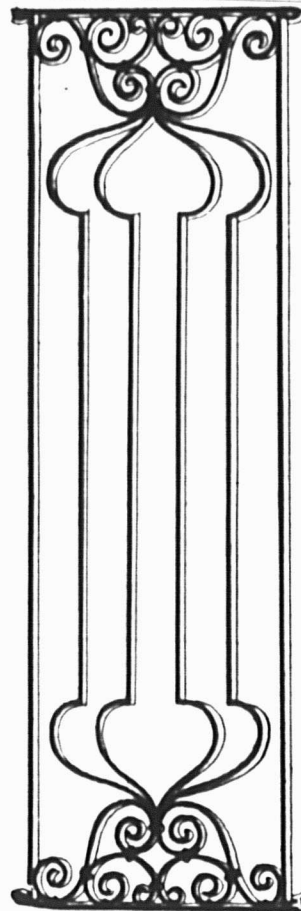

Grille de Porte

Ouvrage

ORNEMENTAL

EN FER ET EN FIL
MÉTALLIQUE de toutes SORTES

Grilles pour Banques et
Bureaux.

TOUS LES FINISSAGES

Tabourets pour Manufacture.
Coffres en Métal pour Vêtements.
Travaux pour Cachots et Prisons.
Grilles de Fenêtres.
Armatures de Ciment.
Métal en Feuilles Perforé.
Toile Métallique pour tous les usages

Décrivez ce dont vous avez besoin ; Nous pouvons vous le fournir.

Canada Wire Goods
Mfg. Co. - Hamilton, Ont.

Agent pour l'Est : Jas. S. Parkes.
448 rue St.-Paul - MONTREAL.

Nous manufacturons aussi de la
Toile Métallique, de la Broche Ornementale et des Ouvrage en Fer.

The Meaford Wheelbarrow Co.,
MEAFORD, ONTARIO Limited

MANUFACTURIERS DE :

BROUETTES—en Bois et en Acier, ainsi que
d'une ligne STERLING de Brouettes et de
Chariots se Poussant Facilement, à Coussinets à Cylindres.

RACLOIRS A TRAINAGE—En Acier Comprimé,

RACLOIRS SUR ROUES.

CHARRUES DE PENTE.

TRUCS, WAGONS A RENVERSEMENT,
TOMBÉREAUX À RENVERSEMENT et autres
Fournitures d'Entrepreneurs.

Demandez les prix et le Catalogue.

Agent de vente pour l'Est :

Alexander Gibb,

13 rue St-Jean,
MONTREAL, QUEB.

BANQUE D'HOCHELAGA

Avis de dividende

Avis est par les présentes donné qu'un dividende de deux pour cent (2%) égal au taux de huit pour cent (8%) par année sur le Capital payé de cette institution a été déclaré pour le trimestre finissant le 31 Août prochain et sera payable, au Bureau-Chef de la Banque, en cette ville et à ses Succursales, le et après le premier jour de Septembre prochain, à tous les Actionnaires inscrits au registre le 16 Août prochain.

Par ordre du Conseil de Direction

M. J. A. PRENDERGAST,

Gérant-Général.

DIRECTOIRE de MONTREAL

PAR LOVELL.

1910-1911

NOMENCLATURE DES RUES ET DES NOMS DES CITOYENS PAR ORDRE ALPHABÉTIQUE.

NOMENCLATURE PAR CATEGORIES DES MAISONS D'AFFAIRES QUI ANNONCENT.

NOMENCLATURE DE MAISONS DIVERSES.

Toutes ces adresses comprennent celles des citoyens de Westmount, Maisonneuve, Montreal West, Outremont et Verdun; il y est ajouté une liste d'adresses concernant Lachine, Longueuil, St-Lambert, Montreal South, Ville St-Pierre, Sault-au-Récollet et Ville St-Laurent.

ANNÉE COMMENÇANT LE 15 JUILLET 1910.

Les exemplaires de ce directoire sont prêts maintenant à l'office de publication, 23 rue St-Nicholas.

Il ne nous en reste qu'un petit nombre en mains.

Prix, \$7.50.

JOHN LOVELL & SON, LIMITED,
Editeurs.

23 rue St-Nicholas, Montréal.

nable, \$500. Prop. H. Perrier, 1862 Dufferin.

Rue St-Urbain, quartier Laurier, 1 maison, 2 logements, 2 étages, 2e classe; coût probable, \$2,000. Prop. F. Aubin, 2883 Esplanade.

Rue Casgrain, quartier Laurier, 1 maison, 1 étage, 3e classe; coût probable, \$13,000. Prop. Paterson, Wilson & Co., 127 Board of Trade Building.

Boyer et Rachel, quartier Duvernay, 1 maison, 1 logement, 2 étages, 3e classe; coût probable, \$1,500. Prop. C. Paquin, 513 Rachel.

Rue Stadacona, quartier Hochelaga, 1 maison, 4 logements, 3 étages, 2e classe; coût probable, \$3,500. Prop. Jos. Thibault, 1 Stadacona Lane.

Rue Papineau, quartier Papineau, 1 maison, 2 logements, 1 étage, 3e classe; coût probable, \$9,000. Prop. H. Papineau, 880 Mont-Royal.

Rue Notre-Dame Ouest, St-Henri, 1 maison, 4 logements, 3 étages, 3e classe; coût probable, \$5,000. Prop. P. Blain, 98 Rose de Lima.

Boulevard St-Laurent & Trac du C. P. R., quartier Laurier, 1 maison, 2 étages, 2e classe; coût probable, \$37,000. Prop. C. P. R. Co., Mile-End.

Ave du Parc, quartier Laurier, 3 maisons, 24 logements, 2e classe; coût probable, \$32,000. Prop. J. D. Langevin, Querbes & Fairmont.

Rue Orléans, quartier Rosemont, 1 maison, 1 logement, 1 étage, 3e classe; coût probable, \$1,000. Prop. G. Michaud, Parc Lasalle.

Rue Cartier, quartier Papineau, 3 maisons, 9 logements, 3 étages, 3e classe; coût probable, \$6,000. Prop. F. Thérien, 373 Dorion.

Ave. de l'Eglise, quartier St-Paul, 1 église, 1 étage, 2e classe; coût probable, \$36,275. Prop. Corporation des Syndics de St-Paul, Avenue de l'Eglise Côte St-Paul.

Rue Atlantic, quartier Laurier, 1 maison, 1 logement, 1 étage, 3e classe; coût probable, \$600. Prop. Albert Lynch, 2678 Esplanade.

Rue St-André, quartier St-Jacques, 1 hangar, 2 étages, 3e classe; coût probable, \$200. Prop. A. Jolicœur, 29 Emery.

Rue Waverley, quartier Laurier, 1 maison, 4 logements, 2 étages, 3e classe; coût probable, \$2,300. Prop. B. Dépatie, 2077 Saint-Urbain.

Rue Aylwin, Hochelaga, 1 maison, 1 logement, 1 étage, 3e classe; coût probable, \$1,000. Prop. V. Guinta, 328 Moreau.

Rue Aylwin, Hochelaga, 1 maison, 1 logement, 1 étage, 3e classe; coût probable, \$1,000. Prop. C. Guinta, 40 Hôtel de Ville.

Rue Lasalle, quartier Rosemont, 1 maison, 1 logement, 1 étage, 3e classe; coût probable, \$800. Prop. Jos. Wilson, 472 Aylwin.

Rue Huntley, quartier St-Denis, 1 maison, 2 logements, 2 étages, 3e classe; coût probable, \$2,000. Prop. Albert Archambault, 1823 Labelle.

Rue Messier, quartier DeLorimier, 1 maison, 3 logements, 3 étages, 3e classe; coût probable, \$2,500. Prop. O. Chagnon, 1343a DesErables.

10e Avenue, Rosemont, quartier Ste-Marie, 1 maison, 1 logement, 1 étage, 3e classe; coût probable, \$90. Prop. Dame Geo. E. Labbé, 543 Joliette.

Rue Forsyth, quartier Hochelaga, 1 hangar, 2 étages, 3e classe; coût probable, \$35.00. Prop. P. Gauthier, 158 Forsyth.

Rue Boyer, St-Denis, 1 maison, 3 logements, 2 étages, 3e classe; coût proba-

BANQUE DE MONTREAL

(FONDEE EN 1817)

CONSTITUEE PAR ACTE DU PARLEMENT

Capital tout payé.....\$14,600,000 00
Fonds de Réserve..... 12,000,000 00
Profits non Partagés..... 681,561 44

SIEGE SOCIAL, MONTREAL

BUREAU DES DIRECTEURS

Le Très Hon. Lord Strathcona and Mount Royal, G.C.M.G., G.C.V.O., Président Honoraire.
R. B. Angus, Président.

Sir Edward Clouston, Bart., Vice-President.

E. B. Greenshields, James Ross, David Morrice,
Sir William Macdonald, Hon. Robt Mackay,
C. R. Hosmer, H. V. Meredith,

Sir Thos. Shaughnessy, K.C.V.O., A. Baumgarten.

Sir Edward Clouston, Bart., Gérant-Général.

A. Macnider, Insp. Chef et Surint. des Succursales.

H. V. Meredith, Asst. Gér.-Gén. et Gér. à Montréal

C. Sweeny, Surintendant des Succursales de la

Colombie Anglaise.

W. E. Stavert, Surintendant des Succursales des Provinces Maritimes

F. J. Hunter, Inspecteur Succursales N. O. et C. B.

E. P. Winslow, Inspecteur, Succursales Ontario.

D. R. Clarke, Inspecteur Succursales Provinces

Maritimes et Terre-Neuve.

SUCCESSALES :

144 Succursales au Canada.

Grande-Bretagne, Londres, Bank of Montreal—

47 Threadneedle St., E. O., F. Williams Taylor,

Gérant.

Etats-Unis, New-York—64 Wall St., R. Y. Hedden

W. A. Bog et J. T. Molineux, Agents.

Chicago, Banque de Montréal—J. M. Great, Gér.

Spokane, Wash., Bank of Montreal

Terre-Neuve: St. John's, Bank of Montreal

Birchy Cove, Bale des Isles Bank of Montreal

Mexico, D. F., Bank of Montreal.

T. S. O. Saunders, Gérant

GEO. GONTHIER

EXPERT COMPTABLE ET AUDITEUR

103 Rue St-François-Xavier

MONTREAL

TEL. BEL, MAIN 5701

Arthur W. WILKS Alexander BURNETT

WILKS & BURNETT

Comptables, Auditeurs, Commissaires pour toutes les Provinces

Règlement d'affaires de Faillites

601 BATTISE BANQUE MARCHANDS

Téléphones { BELL MA N 5500

{ MARCHANDS 849 MONTREAL

P. A. GAGNON

COMPTABLE LIENCIÉ

(Chartered Accountant)

Chambres 315, 316, 317 Edifice New-York Life

11 Place d'Armes, - - MONTREAL

Bell Main 4915

Un Achat Soigneux

des différentes sortes de TOILE MÉTALLIQUE que vous tenez aura une grande importance pour le succès de leur vente. Quand nous disons que Notre Toile Métallique répondra à toutes les exigences de votre clientèle, nous parlons avec confiance. Pourquoi? Parce qu'un grand soin est pris, pendant l'étirage, pour produire un fil fini également, d'une grosseur uniforme et pour conserver toute la force originelle du métal. Nous sommes en mesure de faire des mailles spéciales sur commande spéciale. Nous faisons de la

TOILE METALLIQUE

EN ACIER, LAITON, CUIVRE et BRONZE

pour tous les usages connus, et nous en garantissons la qualité. Notre catalogue décrit complètement tous nos divers produits.

The B. Greening Wire Co.,
LIMITED

HAMILTON, Ont. MONTREAL, Que.

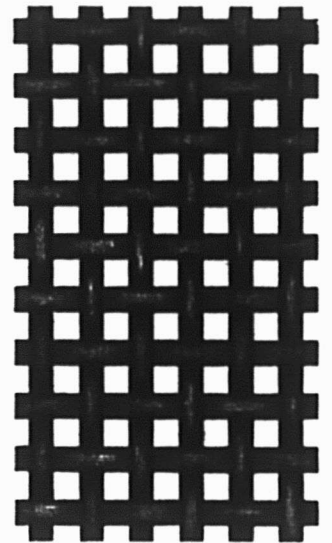
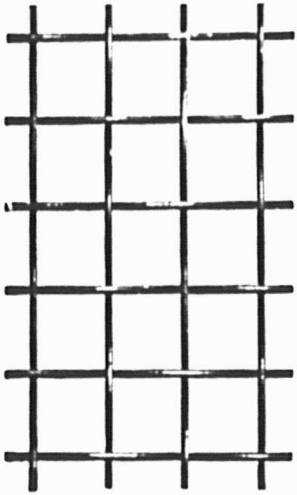

La Dernière Machine Maxwell

est la "Laveuse Champion à Grande Vitesse." Cette machine ne diffère de la célèbre laveuse "Puritan" que par le mécanisme moteur.

La Laveuse Champion à Grande Vitesse

fonctionne, comme la gravure l'indique, au moyen d'un levier. Ce levier met aussi en mouvement le volant qui fait quatre tours à chaque mouvement du levier. La grande force d'impulsion de ce volant aide à faire tourner la lessiveuse et fait fonctionner la laveuse "Champion" très uniment et très facilement.

C'est sûrement un splendide article de vente.

DAVID MAXWELL & SONS, - - - St. Mary's, - Ont.

Agence à Montréal, 446-448 rue St-Paul.

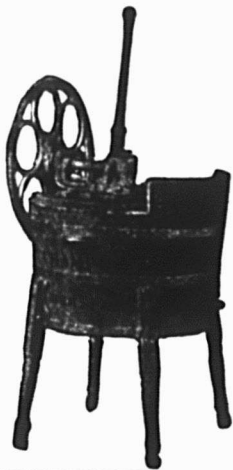

Outils à bord tranchant et Marteaux en Acier Sheffield, faits par des Ouvriers Canadiens.

Nos marchandises donnent complète satisfaction. Il est profitable de les mettre en stock.

ALLAN HILLS EDGE TOOL CO.,
LIMITED

GALT, - - - - - ONTARIO.

LA BANQUE MOLSON

Incorporée en 1855

Bureau Principal. - - MONTREAL.

Capital payé - - \$3,500,000

Fonds de Réserve - \$3,850,000

JAMES ELLIOTT, Gérant-Général.

A. D. DURNFORD, Inspecteur en Chef et
Surintendant des Succursales.

Succursales dans la Province de Québec :

- Arthabaska
- Bedford, Qué.
- Chicoutimi
- Drummondville
- Fraserville et Rivière du Loup Station.
- Knowlton
- Lachine Locks
- Montréal—
- Rue Saint Jacques—
- Rue Sainte Catherine—
- Maisonneuve—
- Market and Harbour—
- Côte des Neiges
- Saint Henri—
- Pierreville
- Québec
- Richmond
- Roberval
- Sorel
- Saint-Césaire
- Sainte-Flavie Station
- Saint-Ours, Qué.
- Sainte-Thérèse de Blainville
- Victoriaville
- Waterloo

78 Succursales dans tout le Canada.

Agences à Londres, Paris, Berlin et dans
toutes les principales villes du monde.
Emission de Lettres de Crédit pour le com-
merce et lettres circulaires pour voyageurs.

ble, \$2,000. Prop. A. Tambasilli, 2947 St-André.

Rue Ste-Anne, quartier Bordeaux, 1 maison, 2 logements, 2 étages, 3e classe; coût probable \$800. Prop. E. Picard, (pe tit-fils), Bordeaux.

Rue St-Urbain, quartier Laurier, 1 écu-
rue et 1 hangar, 2 étages, 3e classe; coût probable, \$1,800. Prop. Jacob Shugar, 37 St-Chs-Borromée.

Rue St-Urbain, quartier Laurier, 1 mai-
son, 2 logements, 2 étages, 3e classe ;
coût probable, \$6,500. Prop. Jacob Shu-
gar, 37 St-Chs-Borromée.

Rues du Rosaire et Boyer, quartier St-
Denis, 1 école, 3 étages, 2e classe ; coût
probable, \$35,000. Prop. Commission Sc-
laire de Villeray, 2760 Labelle

Rue St-Hubert, quartier LaFontaine,
t.c.e. etrade, \$500. Prop. Bernier & C^o,
ment, St-Hubert & Sherbrooke.

Rue St-Ambroise, St-Henri, 1 manufac-
ture, 2 étages, 2e classe; coût probable,
\$30,000. Prop. Alaska Feather & Down
Co., Rue St-Antoine.

Rue Guy, quartier St-Joseph, 1 hangar,
1 étage, 3e classe; coût probable, \$4,000
Prop. Wire and Cable Co.

Avenue Alice, quartier St-Denis, 1 mai-
son, 1 logement, 1 étage, 3e classe; coût
probable, \$600. Prop. H. S. Yardley, 1935
Dufferin.

Rue St-Hubert, quartier St-Denis, 1
écurie, 2 étages, 3e classe; coût probable,
\$300. Prop. Dame W. Paradis.

1ère Avenue, quartier Emard, 2 mai-
sons, 6 logements, 3 étages, 3e classe ;
coût probable, \$9,000. Prop. Léon Chaput,
83 1ère Avenue, quartier Emard.

Rue Chambord, quartier St-Denis, 1
maison, 1 logement, 1 étage, 3e classe;
coût probable, \$1,000. Prop. P. Sergerle,
588 Chambord.

Rue Cowan, quartier St-Denis, 1 mai-
son, 2 logements, 2 étages, 3e classe ;
coût probable, \$2,000. Prop. B. Gillis, 1104
Huntley.

Rue Carrières, quartier DeLorimier, 1
bâtiment, 2 étages, 3e classe; coût pro-
bable, \$1,800. Prop. W. Belisle

Rue Lasalle, quartier Laurier, 1 mai-
son, 2 logements, 2 étages, 3e classe ;
coût probable, \$1,800. Prop. B. Frison.

Rue St-André, quartier Duvernay, ré-
paration à un logement, maison de 3 éta-
ges; coût probable, \$1,500. Prop. J. J.
Joubert, Ltée, 975 St-André.

Rue McGill, quartier Ste-Anne, répara-
tions à un entrepôt, bâtisse de 5 étages,
2e classe; coût probable, \$2,000. Prop.
Howard Smith, 138 McGill.

Marie-Anne et Saint-Denis, quartier
Saint-Jean-Baptiste, réparations à
une église, coût probable, \$4,000. Prop.
Wardens of All Saints Church, Marie-
Anne et St-Denis.

Rue Dowd, quartier St-Laurent, répa-
rations à une manufacture; coût proba-
ble, \$420. Prop. Miller Bros & Co, Limi-
ted, 38 Dowd.

Rue Marie-Anne, quartier Duvernay,
réparations à un logement; coût proba-
ble, \$900. Prop. J. P. Lacroix, 786 Marie-
Anne.

Rue Ryde, quartier St-Gabriel, répara-
tions à un logement, bâtisse de 2 étages,
et 3e classe; coût probable, \$200. Prop.
Jos. Foucault, 213 Ryde.

Rue Ontario Ouest, quartier St-Lau-
rent, réparations à un hangar, bâtisse de
2 étages; coût probable, \$200. Prop. J. E.
Auger, 906 Ste-Catherine Ouest.

Rue Ste-Catherine, quartier St-André,
réparations à un logement, bâtisse de 3
étages et 2e classe; coût probable, \$75.00.
Prop. W. N. Aikin, 279 Drummond.

Ave. Fairmount, quartier Laurier, ré-
parations à un logement, bâtisse de 3 éta-

LA BANQUE PROVINCIALE DU CANADA

Siège Central: 7 & 9, Place d'Armes,
Montréal, Can.

Capital Autorisé - - - - \$2,000,000.00

Capital Versé - - - - \$1,000,000.00

Réserve et Surplus - - - - \$361,358.98

Conseil d'Administration:

Président: M. H. LAPORTE, de Laporte, Martin
& Cie. Administrateur Crédit Foncier Franco-
Canadien.

Vice-Président: M. W. F. CARSLEY, de la Maison
en Gros de Caraley, Sons & Co.
Honorable L. BEAUBIEN, Ex-Ministre de l'Agric-
ulture.

Monsieur G. M. BOSWORTH, Vice-Président
"Canadian Pacific Railway Co."

Monsieur ALPHONSE RACINE, de la Maison A.
Racine & Cie, Marchands en gros, Montréal.

Monsieur E. P. LACHAPPELLE, Administrateur
du Crédit Foncier Franco-Canadien.

TANCREDE BIENVENU, Directeur Gérant.
A. S. HAMELIN, Auditeur Général; J. W. L.
FORGET, Inspecteur; ALEX. BOYER, Secré-
taire.

Censeurs:

Président: Honorable Sir ALEX. LACOSTE, Ex-
Juge en Chef de la Cour d'Appel.
A. S. HAMELIN, Auditeur.

Sir LOMER GOUIN, Premier Ministre Provincial
de la Province de Québec.

Département d'Epargne

Emission de certificats de dépôts spéciaux à un
taux d'intérêt s'élevant graduellement jusqu'à 3 1/2
l'an, suivant termes. Intérêt de 3% sur dépôts
payables à demande.

37 SUCCURSALES DANS LA PROVINCE DE QUEBEC

Correspondants à l'Etranger:

Etats-Unis: New-York, Boston, Buffalo, Chicago,
Angleterre, France, Allemagne, Autriche, Italie.

LA BANQUE NATIONALE

FONDEE EN 1860

Capital - - - - \$2,000,000

Réserve - - - - 1,200,000

Notre service de billets circulai-
res pour les voyageurs "Travellers
Cheques" est en opération depuis
un an et a donné satisfaction à tous
nos clients; nous invitons le public
à se prévaloir des avantages que
nous offrons.

Notre bureau de Paris,

RUE BOUDREAU

7, SQUARE DE L'OPERA

est très propice aux voyageurs
canadiens qui visitent l'Europe.

Nous effectuons les virements de
fonds, les collections, les paiements,
les crédits commerciaux en Europe,
aux Etats-Unis et au Canada, aux
plus bas taux.

Maison Fondée en 1870.

AUGUSTE COUILLARD

Importateur de

Ferronnerie et Quincaillerie

Verres à Vitres, Peintures, etc.

Spécialité: Poêles de toutes sortes.

Nos. 232 à 239 rue St-Paul
Voutes 12 et 14 St-Amable. Montréal.

La maison n'a pas de commis voyageurs et fait
bénéficier ses clients de cette dépense. Atten-
tion toute spéciale aux commandes par la malle.
Messieurs les marchands de la campagne seront
toujours servis aux plus bas prix du marché.

R & O Navigation

Intérieure

EXCURSIONS SUR L'EAU PAR DES VAPEURS MODERNES ET ELEGANTS.

Ligne-Montréal-Toronto, (par les
Mille Iles, et Rochester, N.Y.) A
partir du 1er juin les bateaux par-
tent à 12.30 p. m. tous les jours, di-
manches exceptés.

Ligne Montréal-Toronto-Hamilton
(par les Mille Iles et la Baie de
Quinte). Le vapeur Belleville part
tous les vendredis à 7 p.m. Passa-
ges réduits par ce bateau.

Ligne Montréal-Québec. — Les va-
peurs partent tous les jours à 7
p.m.

Ligne Québec-Saguenay. — Les va-
peurs quittent Québec à 8 a.m., tous
les jours.

BUREAU DES TICKETS EN
VILLE, 126-128 rue St-Jacques, en
face de l'Hôtel des Postes.

GARAND, TERROUX & CIE

BANQUIERS ET COURTIERS

116, RUE SAINT-JACQUES, MONTREAL
EN FACE DU BUREAU DE POSTE

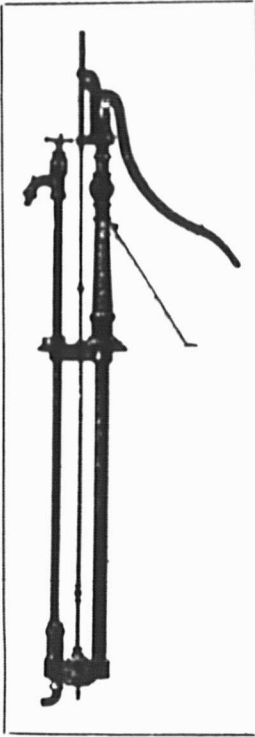

“Maintenant il ne s'écoulera pas un long temps,” avant que chacun se précipite sur les marchandises.

Les Pompes McDougall seront de nouveau le principal article demandé par beaucoup d'acheteurs. Nous ferons de notre mieux pour vous, mais nous vous prions de nous aider en spécifiant de bonne heure ce qu'il vous faut.

Vous connaissez la qualité, et si vous consentez à nous allouer un prix raisonnable, rien ne nous tiendra séparés.

Catalogue et prix sur demande.

The R. McDougall Co. Limited.

GALT, CANADA.

Meubles en Rotin

de toutes
sortes.



Voitures
de Bébés.

No. 6.—Voiturette pliante.

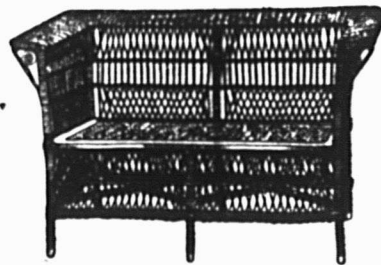

Catalogue envoyé aux
marchands.

Meubles de Véranda pour
Habitations d'Été.

**IMPERIAL
RATTAN CO.,
LIMITED**
STRATFORD, - ONT.

Mèches de Tarière

Demandez à votre Fournisseur les Mèches de Tarière
“RAPID” et “PARRY.”

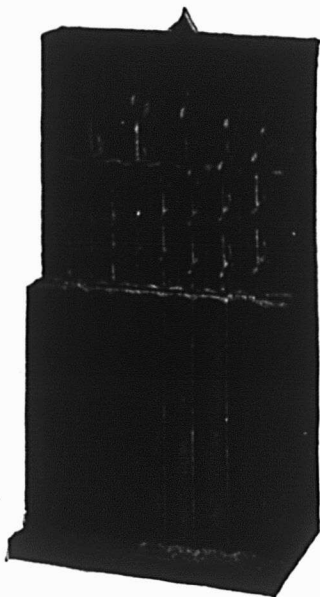

The Rapid Tool Company, Limited
PETERBOROUGH, CANADA.

Catalogue Envoyé sur Demande.

Arrachoir Élévateur Canadien O. K. à Deux Chevaux.

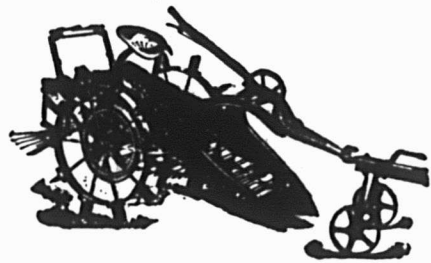

Plus de 14,000 en usage aux États-Unis
et au Canada.

Voilà une bonne preuve de leurs qualités.
Echantillon en approbation, payable après
la vente.

Permettez-nous de vous coter prix et termes,
et de vous en dire davantage à leur sujet.

**Canadian Potato Machinery Co'y.,
LIMITED**

181, Stone Road, - - - GALT, Ontario.

GRAND TRUNK RAILWAY SYSTEM

CONGRES EUCHARISTIQUE

Montréal, du 6 au 11 Septembre 1910

Des billets d'excursion à Montréal et retour seront en vente à tous les guichets de Kingston, de Renfrew et de l'Est du Canada, aussi à Rouses Point, Massena Springs, N. Y., et aux gares intermédiaires, du 5 au 11 septembre, bons pour revenir jusqu'au 15 septembre 1910, au prix d'un seul trajet en première classe.

Excursions au Bord de la Mer

(Via la route favorite)

DE MONTREAL A

PORTLAND	\$7.50
OLD ORCHARD	7.75
KENNEBUNKPORT	8.10

ET RETOUR

Date de départ: 25, 26 27, 28 août.
Limite de retour: 10 sept., 1910.

Service des Trains

Les chars d'ortoirs quittent Montréal à 8.15 p.m., tous les soirs. Les wagons-salons quittent Montréal à 8.00 a.m. Le wagon-lit quittant Montréal samedi soir ira à Kennebunk seulement dimanche matin. Les passagers pour Kennebunkport prendront les Tramways Electriques à Kennebunk.

Excellent service de Char-Buffer sur les trains de jour entre Montréal et Portland.

BUREAUX DES BILLETS EN VILLE,
130 rue St-Jacques. Tél. Main 6905, 6906, 6907 ou à la gare Bonaventure.

**PATENTES
OBTENUES PROMPTEMENT**

Avez-vous une idée?—Si oui, demandez le Guide de l'Inventeur qui vous sera envoyé gratis par Marlon & Marlon, ingénieurs-consultants.
Bureaux: { Edifice New York Life, Montréal,
{ et 907 G Street, Washington, D. C.

**QUEBEC STEAMSHIP CO.
LIMITÉE.
ST. LAWRENCE LINE.**

**SS. "CASCAPEDIA"
1900 Tonnes.**

**PARTIRA DE MONTREAL (Section 23)
Lundi, 29 Août à 4 heures p. m.**

et de Québec le jour suivant à midi pour **Bassin de Gaspé, Malbaie, Percé, Grande Rivière, Summerside, Charlottetown et Pictou.**

Excellentes commodités pour passagers.
Aucune cargaison n'est reçue après midi, le jour du départ.

De NEW-YORK à QUÉBEC, par la Rivière Saguenay, renommée au loin, arrêts à Charlottetown et Halifax. Le SS. Trinidad, 2600 tonnes, part de Québec, le 2 septembre à 5 p. m.

Pour fret, passage et salons, adressez-vous aux Agents des Tickets de la QUEBEC STEAMSHIP COMPANY: W. H. Henry, 226 rue St-Jacques, W. H. Clancy, 130 rue St-Jacques, Thomas Cook & Son, 630 rue Ste Catherine Ouest, L. J. Rivet, 13 Boulevard St-Laurant, ou J. B. Brock & Co., 211 rue des Commissaires, Montréal.

ges et 2ème classe; coût probable, \$3,500. Prop. B. Frigon, 232 Fairmont.

Rue St-André, quartier St-Denis, réparations à un logement, bâtisse de 2 étages, 2e classe; coût probable, \$1,200. Prop. A. Charette, 2305 St-André.

Rue Labelle, quartier, St-Denis, réparations à 2 logements, bâtisse à 1 étage et 2e classe; coût probable, \$1,500. Prop. H. Plante & Cie, 924 Huntley.

Rue Ste-Catherine Est, quartier Papi-neau, réparations à un logement, 1 étage, 1e classe; coût probable, \$4,000. Prop. J. H. Lemieux, 182 St-Denis.

Rues Ste-Catherine et Amherst, quartier St-Jacques, réparations à un bâtiment de 3 étages, 3e classe; coût probable, \$1,500. Prop. Succ. Généreux, 61 St-Jacques.

Rue Labelle, quartier St-Denis, réparations à un logement, 1 étage, 3e classe; coût probable, \$200. Prop. Dame M. Lapointe, 2657 Labelle.

Rue DeMontigny, quartier Ste-Marie, réparations à une maison de 3 étages, et 2e classe; coût probable, \$4,225. Prop. Révérendes Soeurs de la Providence, Ful-lum et Ste-Catherine.

Rue Centre, quartier St-Gabriel, réparations à un logement, bâtisse à 2 étages et 3e classe; coût probable, \$1,500. Prop. Dame Chs. Céré, 612 Centre.

Rue Lagachetière, quartier St-Louis, réparations à un logement, bâtisse à 2 étages et 2e classe; coût probable, \$800. Prop. Henry Morgan & Co., Ste-Catherine Ouest.

Rue Beaubien, quartier Laurier, réparations à un logement, 1 étage, 3e classe; coût probable, \$600. Prop. Dr Sylvestre, 163 Beaubien.

Rue St-Hubert, quartier St-Denis, réparations à un logement, bâtisse 2 étages, et 2e classe; coût probable, \$800. Prop. Dr. Sylvestre, 163 Beaubien.

Boulevard St-Laurent, quartier Saint-Louis, réparations à une écurie, 1 étage, 1e classe, \$6,900. Prop. H. Beaudry, St-Denis et Craig.

Rue Hogan, Hochelaga, réparations à un logement, 1 étage, 1e classe; coût probable, \$300. Prop. A. Valiquette, 400 Hogan.

Rue St-Jacques, quartier Ouest, réparations à une maison de 4 étages, et 2e classe; coût probable, \$30,000. Prop. Dame Veuve Boxer, 179 St-Jacques, office of R. B. Hutchison.

Rue Sherbrooke, quartier St-Louis, réparations à un hangar, 1 étage, 3e classe; coût probable, \$100. Prop. L. J. O. Beauchemin, 251 Sherbrooke.

Rue St-Hubert, quartier St-Louis, réparations à un logement, 1 étage, 1e classe; coût probable, \$350. Prop. Léocadie Labelle, 9 Durocher.

Rue Smith, quartier Ste-Anne, réparations à un logement, 1 étage, 1e classe; coût probable, \$75.00. Prop. Succ. Baylie, 157 St-Jacques.

Rue Lagauchetière, quartier St-Georges, réparations à une maison de 1e classe; coût probable, \$625. Prop. Quong Quing Wah, 74 Lagauchetière.

C'EST UN FAIT ACQUIS

que dans la vie pratique des affaires, les annonces insérées dans un bon journal de la partie, rapportent.

Faites un essai dans le "Prix Courant" et vous serez satisfait.



LA LIGNE ROYALE.

NOUVEAUX VAPEURS A TURBINE A TRIPLE HELICE.

Absolument les plus modernes.

Navires les plus rapides sur la route la plus courte.

DE MONTREAL, QUEBEC ET BRISTOL.

DEPARTS

De BRISTOL :		De MONTREAL :
18 août	ROYAL GEORGE	1er sept.
4 sept.	ROYAL EDWARD	15 sept.
15 sept.	ROYAL GEORGE	29 sept.

et ensuite le jeudi, tous les quinze jours.

La Nouvelle Malle Royale entre le Canada et la Grande-Bretagne.

Pour taux, fret et passages, s'adresser à un agent quelconque de la compagnie, ou à Wm Philips, faisant fonctions de Gérant du Traffic. Guy Tombs, faisant fonctions d'Agent Général du Fret et des Passagers, et A. H. Davis, Agent des Passagers, Edifice Imperial Bank, Montréal.

ARTICLES POUR L'OUVERTURE DES CLASSES.

Attendez notre voyageur avant de placer votre commande.

Nous vous offrons, cette année, la plus grande variété de LIVRES, PLUMES, CRAYONS, CAHIERS, etc.

Souvenez-vous que nos prix défient toute concurrence.

**La CIE J. B. ROLLAND & FILS,
6 à 14, rue St-Vincent,
MONTREAL.**

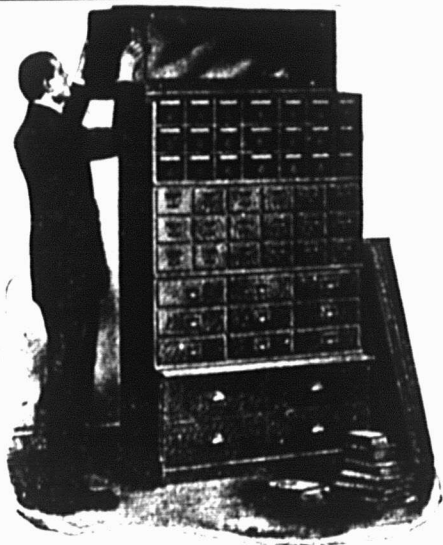

Spécialité de Mobilier et Accessoires pour Bureaux
PUPITRES (Desk)
 de tout genre pour Bureaux d'Affaires.
CLASSEURS (Filing Cabinets)
 en Bois et en Acier.
TABLES ET CHAISES
 pour Bureaux de Direction.
BANCS ET SIEGES pour Eglises, Maisons
 d'Education, Théâtres et Salles de Réunions.

Correspondance Sollicitée

CANADA OFFICE FURNITURE CO., LIMITED

221, rue St-Jacques, - MONTREAL

Vos Profits et votre Réputation

exigent que vous choisissiez avec soin vos Vernis, etc. Nous sommes fabricants et reconnus comme principaux marchands de

VERNIS pour Travaux d'Architecture,
VERNIS à Voitures,
LAQUES,
EMAUX,
TEINTES à Bois,

et

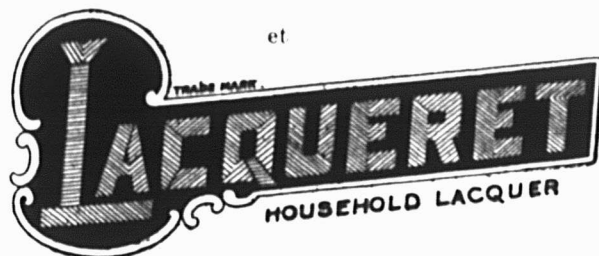

Vous trouverez un assortiment complet de nos produits qui répondra à toutes vos exigences.

INTERNATIONAL VARNISH CO. LIMITED

(Manufacture Canadienne de Standard Varnish Works)

TORONTO

New-York, Chicago, Londres, Berlin, Bruxelles.

N. B. — Toutes les marchandises sont vendues en paquets de mesure impériale.

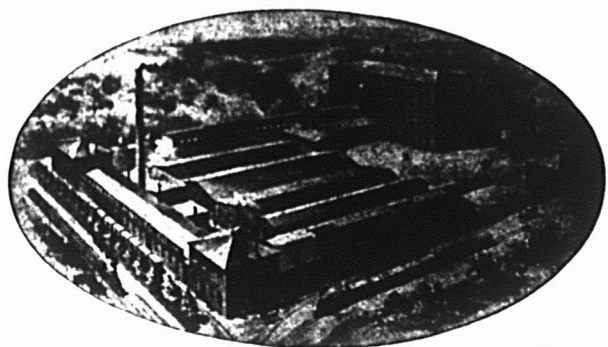

Le seul établissement du genre au Canada

The Asbestos Manufacturing Company,
 LACHINE, P. Q. LIMITED. CANADA.

Manufacturiers de toutes sortes de Produits
 en Asbeste.

Avez-vous vu les **BARDEAUX** on Ciment à l'Asbeste ?

Ils ne brûlent pas — n'ont pas besoin de Peinture.

DEMANDEZ ECHANTILLONS ET PRIX

MINES: Bell Asbestos Mines, Thetford Mines,

ADRESSEZ VOTRE CORRESPONDANCE A

The Asbestos Manufacturing Company, Limited.
 705, Edifice de la Banque des Townships de l'Est,
 MONTREAL, CANADA.

ESSAYEZ

nos Célèbres Peintures Préparées
 de Fabrication Anglaise,

Marque "FALCON,"

Blanc de Plomb, Minium, etc. Vernis
 pour Peintres de Bâtisses et Peintres
 de Voitures.

Notre **EMAIL-FALCONITE** Blanc,
 nos Emaux Oxydés **FALCON,**

Nos Peintures Vernis pour Voitures,
Nos Teintes Vernis LACKERITE, etc.

WILKINSON, HEYWOOD & CLARK
 LIMITED

(de LONDRES, Angleterre)

SUCCESSALE CANADIENNE 300 Rue Notre-Dame Ouest
 MONTREAL

FRANCIS C. REYNOLDS, Gérant.

Renseignements Commerciaux

Cessions

Amqui—Langis, Pierre (volontaire) à J. P. E. Gagnon, moulin à scie, etc.
 Granby—F. X. Lambert.
 Grand Pabos—Lefebvre, Nap; J. P. E. Gagnon, gardien provisoire, mag. gén.
 Montréal—Lachapelle, M. J., tailleur.
 Verville, Alf., épicièr.

Curateurs

Grande Rivière—Lefavre & Lefavre, à Geo. Béliveau, mag. gén.
 L'Anse au Beaufils—Lefavre & Lefavre à W. A. Baker & Cie, mag. gén.
 Montréal—Lamarche, A., à Eug. Desjardins, mdses sèches.

Dissolutions de Sociétés

Château Richer—Rhéaume, Téléphore & Cie, bouchers.
 Montréal—International Supply Co.

Fonds à Vendre

Joliette—Marache, G., mdses sèches.
 Montréal—M. Fickler & Co., mdses sèches.
 Québec—Lafrance, Ernest, épicièr.
 Sherbrooke—Paré, J. E., épicièr.
 Ville-Marie—Bélanger, F. & Cie, quincailleries.

Fonds Vendus

Québec—Cloutier, Onésime, chaussures.
 St-Martin—Beauchemin, Josephat, hôtel.

Incendies

Aylmer—Baillie, James, moulin à scie.
 Tadoussac—Lavole, Alf., hôtel.

Liquidateurs

Montréal—Ed. McGuire à Bell Confectionery Co. Ltd.
 Vinet & Dufresne à Watch & Clock Importing Co.

Nouveaux Etablissements

Montréal — Delorimier Hardware Co., quincailleries, etc.
 Gordon & Shorey, financiers.
 Laporte & Cie, mines.
 Montreal Automobile Repair Co.
 Montréal Nord Real Estate.
 Montreal Seam Binding Co.
 Mount Royal Investment Co.
 F. Nash & Co.
 Perrault & Lussier, charbon.
 Resources Tea Co, thé.
 V. C. Fuller & Co., imprimeurs.
 Adelstein Cartage Co.
 J. Bromley & Co., bouchers.
 Guy Street Garage Co.
 Montreal Co-Operative Trades & Mfrs Association.
 Montreal Jobbing Store, Mdses sèches, etc.
 D. Rosner & Cie, marchands.
 Mde R. S. Stark, marchands.
 Rose Realty Co.
 United Cigar Store.
 Plessisville—Marier & Cie, plombiers.
 Québec—Palais Royal, amusements.
 Bégin & Frère, foin, etc.

Les bonnes moeurs et la morale sont des amies jurées et de fermes alliées.—(Watts).

PROVINCE DE QUEBEC

COUR SUPERIEURE

ACTIONS

Défendeurs	Demandeurs	Montants
	Burbridge	
Nault, F.	Ames, Holden Co. Ltd	267
	Côte St-Michel	
Lesage, O. H., Claude, J. R. (Montréal)	Odillon Leroux	702
	Danville	
Bélaïr, A.	Jas. Robertson Co.	100
	Frelighsburg	
Van Antwerp, C. B., International Harvester Co.		142
	Lachine	
Laplante, André	J. B. Mallette	117
	Longueuil	
Bourdon, Corinne,	A. Bouthillier et	
	Maisonneuve	
Payette, Exilda (épse Jos. Desbiens)	Albina Gagné-Robillard	5000
	Montcaim	
Lord S. & C.	Jas. Robertson Co.	233
	Ottawa	
Sevigny, Jos., Douglas & Co. Ltd.	Sovereign Bank	1940
	Saint-Camille	
Gingras, F. C.	A. Racine & Cie	497
	St-Eugène de Grantham	
Dallaire, Frs	F. H. Mercier	525



Outils FAITS AU CANADA de Chantier de Pink

Procurez-vous le Catalogue et la Liste de Prix.

LES OUTILS TYPE

dans chaque Province du Dominion, en Nouvelle Zelande, en Australie, etc.

Nous fabriquons toutes sortes d'outils pour ouvriers de chantier.

- Peaveys de Pink, à douille ouverte, patentés.
- Crocs de Roulage de Pink, Bec Arrondi, Douille Ouverte, patentés.
- Crocs de Roulage de Pink, Bec Arrondi, à Crochet, patentés, tous munis de manches en érable à sucre, fendu.

Ce sont des Outils légers et durables.

Vendus dans tout le Dominion par tous les Marchands de Ferronnerie en Gros et en Détail.

Manufacturés par

THOMAS PINK, Pembroke, Ont., - Canada.

Téléphone à Longue Distance, No 87.

TEL. BELL, MAIN, 1859

LEANDRE BELANGER

Notaire, Comptable et Commissaire

No 20 rue St-Jacques - MONTREAL

Argent à Prêter à 4, 5 et 6%

BIRON & SAVIGNAC

NOTAIRES

97, rue St-Jacques, - Chambres 18 et 19.

Montréal.

Règlement de successions.
Argent à prêter sur titre et sûreté hypothécaire.
Propriétés immobilières à vendre et à acheter.
TEL. MAIN 589

Rés. : 437, St-Antoine Tél. Bell Uptown 2874

JOS. A. BRUNET, L. LB.
NOTAIREÉdifice Banque d'Épargne, 2e Étage, Chambre 5
180, Rue St-Jacques, Montréal.Argent à prêter sur propriétés immobilières
Tél. Bell Main 79

Tél. Bell Main 2785

Résidence: Ste-Thérèse

LUCIEN GIROUX

NOTAIRE

Argent à prêter,
Règlement de
Successions

Édifice St-Charles

43, rue St-Gabriel.
MONTREAL.Henry N. Chauvin, Geo. Harold Baker,
Harold Barle Walker**CHAUVIN, BAKER & WALKER**

AVOCATS

179 rue St-Jacques, Montréal

TANCREDE PAGNUELO
AVOCATCOMMISSAIRE, COUR SUPÉRIEURE
Bureau: 72 Notre-Dame Est, - Montréal.
Vis-à-vis le Palais de Justice
Collection de Comptes, Billets, etc., sans frais.
Tél. Main 9051**C. D. SHELDON**

COURTIER DE PLACEMENTS

Spécialité de placements dans les chemins de
fer et stocks industriels.
Venez ou écrivez pour avoir des renseignements com-
plets sur mon système de placements.
CHAMBRE 101, 180, rue St-Jacques
MONTREAL

Téléphone, Main 5089

W. H. D. MILLER

AGENCIEMENT

STEVENS & MILLERMembres du Montreal Board of Trade
GRAIN, MILL FEED, ETC.
Chambres 436-437, Board of Trade, Montréal.**A VENDRE**D'ici à quelques jours, une belle
terre sur l'île de Montréal, avec
installation pour l'élevage des
volailles, en tout 23 bâtisses. Bon
marché pour un prompt acheteur.

Aussi 6 logis et 2 magasins.

Prix, \$5,800; revenu \$7,200.

L. DENEAU,1885, rue Notre-Dame Ouest,
MONTREAL.**DAOUST REALTY Limited**

COURTIERS D'IMMEUBLES

Bdifice "La Presse" Montréal.
Tél. Main 4918.Spécialité:
LOTS VACANTS.Téléphones:
Main 1908, 1909.Résidence:
St-Louis, 403.**JOHN FINDLAY**

IMMEUBLES

ASSURANCE

PRÊTS SUR HYPOTHÈQUES

30, rue St-Jean, MONTREAL.

J. E. Gravel

E. A. Ouimet

Gravel & Ouimet

Agents d'Immeubles

Prêts--Assurances--Successions

97 rue St-Jacques,
Tél. Bell Main. 3971 MONTREAL

Bell Téléphone, Est 3804

O. MASSICOTTEMembre du Board of Trade, Membre de la
Chambre de Commerce, Commissaire de la
Cour SupérieureAgent d'Immeubles. Chances d'Affaires.
Édifice "La Patrie."

Seul propriétaire des terrains New Orchard.

W. LAMARRE & CIE

MARCHAND DE

BOIS ET CHARBON

Poin, Paille, Avoine, Etc.

242 AVENUE ATWATER

Près St-Jacques, ST-HENRI.

Correspondance sollicitée.

BELL TEL. MOUNT 609.

MARCHANDS 1824.

Résidence Privée: 535 rue Ontario.

AMEDEE ALLARDEntrepreneur Général et Manufacturier
dePortes, Chassis, Escaliers, Découpage, Tournage
Etc., Etc.

Coin Adam et Lasalle, Maisonneuve.

Tél. Est 1899

Résidence:
1211a, rue St-Denis
Tél St-Louis 1124**JOS. BINETTE**

ENTREPRENEUR ET CONTRACTEUR

458, rue St-Charles-Borromée - Montréal

HORMISDAS CONTANT, Entrepreneur.
Plâtrier, 609 Berrl. Phone Bell Est-1177.

TEL BELL ST. LOUIS 1292

A. PAQUETTE & FILS

ENTREPRENEURS GENERAUX

1230, rue St-Hubert, MONTREAL.

TEL BELL

Les Commandes seront exécutées
promptement et à prix modérés.**OCT. VAILLANCOURT**Entrepreneur et Manufacturier de
PORTES, CHASSIS, JALOUSIES, ETC.
1842, rue Sanguinet, Ville St-Louis.**L. R. MONTBRIAND,**Architecte et Mesureur,
No 209 rue St-André,
Montréal.**DAVIS & VÉZINA.**

Manufacturiers de

Portes, Châssis, Fixtures,
Plainage, Embouvetage, Etc.

Tél. Bell: EST 5648

1890, Ontario Est, - Montréal.

Quincaillerie de tous genres.
Serrures Incrochetables, Etc**L. J. A. Surveyer,**

Importateur Direct.

52, Boulevard St-Laurent,
MONTREAL,Téléphone-Longue Distance No 89
Magnifiques Salles d'échantillons pour Commis-
Voyageurs, complètement détachées de l'Hôtel
HOTEL VICTORIA
J. L. PATEHAUDE, Prop.
Coin Labelle et Ste-Anne, - ST-JEROME, P.Q.

PRÊTS ET OBLIGATIONS HYPOTHECAIRES

Pendant la semaine terminée le 18 août 1910.

BUREAU DE MONTREAL-ouest

Date	Montant	Taux d'intérêt	Nom du Prêteur	Nom de l'Emprunteur	Affectant un ou des lots d'un quartier de Montréal ou autres villes	Nature de l'acte
Août 5			Standard Mutual Bldg Society	Wm G. Reilly	St-Antoine	Obligation.
" 9			Wm H. Cox et al in trust	Dame Vve David Hesson	"	Prêt.
" 15			Henriette Papineau	Thos Kinsella	Ste-Anne	"
" 18			The Royal Guardians	Johnston Mitchell	St-Antoine	"
" 18			Dame Vve A. Boivin	L. Emile Auger	"	Obligation.

BUREAU DE MONTREAL EST

Date	Montant	Taux d'intérêt	Nom du Prêteur	Nom de l'Emprunteur	Affectant un ou des lots d'un quartier de Montréal ou autres villes	Nature de l'acte
Août 12	\$ 2500	7	The Trust & Loan Co. of Canada	Gregori Vendetti	St-Jacques	Prêt.
" 12	2300	6	L. H. Pelland	Jos. Gagnon	Ste-Marie	Obligation.
" 13	2500	5	Jos. Sénécal	Délina Sénécal	"	"
" 15	2000	6	Dame Louis Tranchemontagne	Aldéric Ethier	"	"
" 16	2000	6	Dame E. J. St Germain	Azarie Marsolais	"	"
" 16	1000	6	Dame Vve Denis Perrault	"	"	"
" 16	500	6	Arthur Cormier	"	"	"
" 16	400	6	Ephrem Martineau	"	"	"
" 16	400	6	Jos. Desroches	"	"	"
" 16	200	6	Molise Cormier	"	"	"
" 16	960	6	Eliza Lamarche	Alph. Helson	St-Laurent	"
" 16	7000	6	Jos. Mageau	J. Lefebvre	St-Jacques	"
" 18	4500	6	Crédit Foncier F.-C.	Osiias Crevier	"	Prêt.
" 18	2700	6	Harry Rubin	A. Goldsmith et Ida Cohen	St-Laurent	Obligation.
" 18	1500	7	Henriette Lévy	H. T. Lévy	St-Louis	"
" 19	1200	8	Hubert Piché	Dame A. Jutra	"	"
" 19	800	6	Dame Vve H. Béllisle	Dames Alexandre et Henri Masson	Ste-Marie	"
" 19	50000	6 1/2	The Yorkshire Ins. Co., Ltd.	Jos. H. Maher	St-Laurent	Prêt.

BUREAU D'HOUELAGA ET JACQUES-CARTIER

Date	Montant	Taux d'intérêt	Nom du Prêteur	Nom de l'Emprunteur	Affectant un ou des lots d'un quartier de Montréal ou autres villes	Nature de l'acte
Août 11	\$ 750	6	J. B. E. Poupard	Arthur Panneton	St-Denis	Obligation.
" 11	1000	6	Dame Chs Gurd	W. J. Larminie	Westmount	Prêt.
" 11	5000	6	Robt McDougall	Max Frank	St-Jean Baptiste	Obligation.
" 11	1000	7	A. Ethier et al	Ed. Paquin	Mont-Royal	"
" 11	1400	6	S. D. Vallières	Jos Demers	St-Denis	"
" 11	2500	6	Crédit Foncier F.-C.	J. H. Olivier	St-Denis et Laurier	Prêt.
" 11	1300	6	Dame J. E. Desmarais	Mois Vincent	St-Denis	Obligation.
" 11	600	6	Euclide Gauthier	Elizé P. Alarie	Delorimier	"
" 11	3000	6 1/2	Montréal Loan & Mortgage Co.	Arthur Courchesne	St-Jean-Baptiste	"
" 11	4000	7	"	Alp. Décary	Delorimier	Prêt.
" 12	700	6	Dame Eug. Panneton	Dame W lson	Pointe-aux-Trembles	Obligation.
" 12	9200	6	Dame Vve S. Lamoureux	Marg. Lamoureux	Maisonneuve	"
" 12	200	6	O. Dagenais	Alf. Bastien	St-Jean-Baptiste	"
" 12	2000	6	Crédit Foncier F.-C.	Dame Hector Tessier	Laurier	Prêt.
" 12	300	6	L'Alliance Nationale	H. E. Dupont	"	Obligation.
" 12	2000	7	The Trust & Loan Co. of Canada	Fischel Cohen	St-Denis	Prêt.
" 13	3500	6	Horatio Hubert Taylor	Alfred Hodge	Outremont	"
" 13	2000	6 1/2	Montréal Loan & Mortgage Co.	E. Marchand	St-Denis	Obligation.
" 13	250	6	Hormidas Dagenais	Dame Vve Géd. Desforges	"	"
" 13	900	7	O. P. Migneault	H. Langevin	Ville Lachine	"
" 13	115	6	Dame Vve E. Bonenfant	Dame Vve Jos. Bigras	"	"
" 15	300	6	Thos Charet	N. G. Gamelin	St-Paul	"
" 15	1200	8	T. Landry	E. D. Berthelet	Duvernay	"
" 15	405	4	Dame Vve Z. Daunais	J. S. Daunais	"	"
" 15	2500	6	Dame Nap. L'Africain	Elle Mayer	St-Jean Baptiste	"
" 15	334	6	H. Prudhomme	J. A. Trépanier	Ahuntsic	"
" 15	8000	5	John C. Patterson	Wm J. Patterson	Laurier	Prêt.
" 16	500	6	Crédit Foncier F.-C.	Dame F. Toupin	St-Denis	"
" 16	1000	5 1/2	R. Cardinal	L. T. Prudhomme	Laurier	Obligation.
" 16	6000	6	A. Plamondon	H. Pelletier	"	"
" 16	2000	7	Théo. Landry	Arthur Landry	Rosemont	"
" 16	2000	6	Dame Vve E. Taillefer	J. B. Dupré	Maisonneuve	"
" 16	5000	6	A. Charette, fils	Elle St Pierre	St-Henri	"
" 16	1200	6	Dame Chs Marchand	Chs Marchand	St-Denis	"
" 16	1500	6	Jos. Dagenais	Dame Vve H. Viau	Maisonneuve	"
" 16	10824	6	Norbert Birtz	A. L. Dupont	"	Prêt.
" 16	500	8	Geo. Laporte	N. Ventura	St-Denis	Obligation.
" 16	6500	6	L'Alliance Nationale	C. E. Lamoureux	Duvernay	"
" 16	600	7	V. Vallières	M. Desardins	St-Henri	"
" 16	3500	7 1/2	The Trust & Loan Co. of Canada	J. D. Camirand	Outremont	Prêt.
" 16	1300	8	"	Henri Goussset	Laurier	"
" 16	300	7	Alex. DeRousselle	J. V. Bourque	Bordeaux	Obligation.
" 17	7500	5 1/2	St. George Society of Montreal	J. D. Rowell	Westmount	Prêt.
" 17	1700	6	Z. Brien dit Desrochers	H. Desjardins	St-Henri	Obligation.
" 17	1700	6	Dame Vve Jos. Trottler	A. Groulx	Emard	"
" 17	3000	6	Crédit Foncier F.-C.	Wm Gravel	Laurier	Prêt.
" 17	1200	7	John Laprés	Henri Trudeau	Emard	Obligation.

NOVA SCOTIA STEEL & COAL CO.

LIMITED.

MANUFACTURIERS DE

ACIER en BARRES MARCHAND, MACHINERIE à ROUES, TRANSMISSIONS en ACIER COMPRIMÉ POLI, TOILES D'ACIER jusqu'à 48 pos de large, RAILS en "T" de 12, 18 et 21 lbs à la verge, ÉCLISSES, ESSIEUX DE CHARS LE CHEMINS DE FER.

GROSSES PIÈCES DE FORCE, UNE SPÉCIALITÉ

FER EN GUEUSE "FERRONA" POUR FONDERIE, "CHARBON OLD SYDNEY."

Aciérie, Trenton, N.E. Haute Fourneau, Ferrona, N.E.
Mines de Charbon, Sydney Mines, N.E. Mines de Fer, Wabana, Tern'vo

Bureau Principal: NEW GLASGOW, N.E.

JOSEPH RODGERS & SONS, Limited

Sheffield, Ang.

Évitez les imitations de notre

COUPELLERIE,

en vous assurant que cette MARQUE EXACTE se trouve sur chaque lame.

Seuls agents pour le Canada: 

JAMES HUTTON & CO., Montréal.

Le Gazogène "National"

Répond à un besoin.

L'ACÉTYLÈNE est le moyen d'éclairage par excellence, sa lumière est celle qui se rapproche le plus des rayons du soleil. Il fallait trouver un moyen de produire l'acétylène sans qu'il se surchauffe. Il fallait aussi détruire les bulles de ce gaz afin de l'amener à une température uniforme, le sécher, parce qu'à son état primitif il est toujours humide, le laver et le filtrer. Le générateur "National" est le seul qui répond à ce besoin, et d'une manière

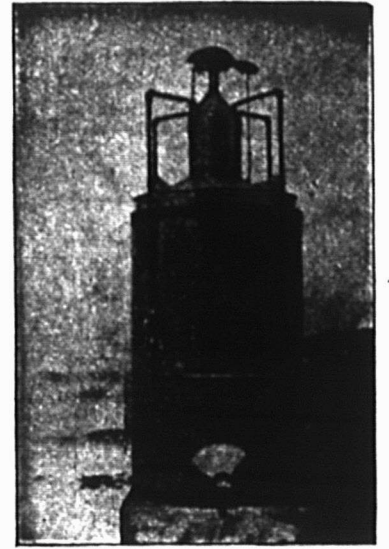

arabite. Sa construction est faite d'après des lois scientifiques, de manière à ce qu'il donne la meilleure lumière possible, et avec la plus grande économie.

Le carbure ne s'évapore pas. Il est placé dans le gazogène en quantité suffisante pour donner la lumière pendant plusieurs jours, il est dans un récipient fermant hermétiquement et il peut y demeurer tant qu'il n'est pas dépensé. C'est là un fait important.

Le Gazogène "National" est certainement le système d'éclairage le plus sûr et le plus économique.

Manufacturé par la

National Acetylene Gas Co.

SHERBROOKE, QUÉ.

Toute personne visitant MONTREAL peut voir ce gazogène en fonction chez Mr. R. N. SEVIGNY, 510 rue St-Jacques, près de la gare Bonaventure.

SCIES MAPLE LEAF

Nos Scies sont trempées au moyen d'un procédé secret.

Satisfaction garantie.

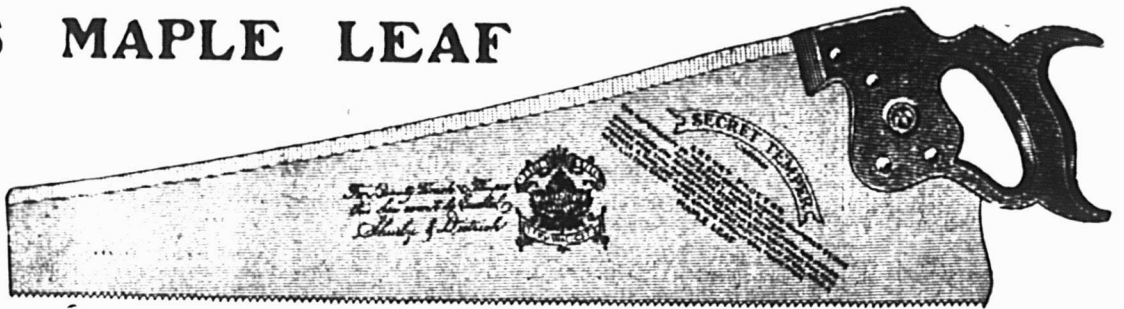

THE MAPLE LEAF SAW WORKS
SHURLY & DIETRICH, Propriétaires, Galt, Ont.

LA PRINCIPALE DIFFICULTÉ qui se présente à l'homme inexpérimenté qui entre dans l'Assurance-Vie, c'est de trouver des hommes Bons à Assurer. Cette difficulté disparaît quand vous travaillez pour une *Compagnie Industrielle*, dont les débits sont une mine inépuisable à la fois pour les affaires ordinaires et les affaires industrielles.

THE UNION LIFE ASSURANCE COMPANY

BUREAU-CHEF A TORONTO, CAN.

Plus de porteurs de polices au Canada que dans toute autre Compagnie Canadienne.

EN ECRIVANT AUX ANNONCEURS, CITEZ "LE PRIX COURANT"

Vous ne faites PAS d'erreur en donnant une commande de

TOLES GALVANISÉES

GILBERTSON'S

COMET

Mais assurez-vous que votre marchand ne vous fournit pas quelque autre article. Chaque feuille est garantie.

Soul Agent de vente au Canada :

ALEXANDER GIBB

13 Rue St-Jean MONTREAL

Ontario Silver Co., Limited,
 NIAGARA FALLS, Canada.
 MANUFACTURIERS DE
 Cuillers, Fourchettes, Couteillerie,
 et Articles en Plaqué.
 DEMANDEZ NOTRE CATALOGUE ET NOS COTATIONS.

Laurence & Robitaille
 MARCHANDS DE
 Bois de Sciage et de Charpente
 BUREAU ET CLOS
 Coin des rues Craig et St-Denis
 MONTREAL
 Bell Tél., Main 1488—Tél. des Marchands, 804
 CLOS AU CANAL
 Coin des rues William et Richmond
 Bell Tél., Main 3844



UNE SESSION

De la Cour du Banc du Roi

ayant juridiction criminelle dans et pour le district de Montréal, se tiendra au Palais de Justice, en la cité de Montréal.

SAMEDI, LE DIXIÈME JOUR DE SEPTEMBRE prochain, à DIX heures du matin.

EN CONSÉQUENCE, je donne avis public à tous ceux qui auront à poursuivre aucune personne maintenant détenue dans la prison commune de ce district et à toutes les autres personnes qu'elles y soient présentes.

JE DONNE AUSSI AVIS à tous les Juges de Paix, Coroners et officiers de la Paix pour le district susdit, qu'ils aient à s'y trouver avec tous les records.

L. J. LEMIEUX,
 Shérif.

Bureau du Shérif,
 Montréal, 23 août 1910.

St-François du Lac	
Paulet, Juliette (épse de Médard Boucher) Boucher & Cie	
Metal Shingle & Siding Co	286
Ste-Julienne	
Riendeau, Jos. J. E. Côté	301
Ste Philomène	
Beaulieu, F. X. A. . . . J. B. Trudeau	
B. S. C.	253
Verchères	
Aubertin, Jos. Mongeon, Félix, Aubertin & Mongeon Jos. Brodeur	176
Victoriaville	
Cloutier, O. A. Jas. Robertson Co.	405
St-Amour, Jules Robin & Frères	296
Westmount	
O'Leary, W. J. R. Turcot	600

COUR SUPERIEURE

JUGEMENTS RENDUS

Défendeurs	Demandeurs	Montants
Lachine		
Plante, Alph. J. B. Mallette		165
Maddington Falls		
Fontaine, David Ogilvie Flour Mills Co. Ltd		585
St-Tite		
Rouleau Dieudonné, Rouleau, Eugène . D. Rouleau & Fils		147
A. Racine & Cie		
Valleyfield		
Duff, Robert H. H. Rotsonas		174

COUR DE CIRCUIT

JUGEMENTS RENDUS

Défendeurs	Demandeurs	Montants
Campbell's Bay		
Desjardins, Alex. . . . R. A. Lister & Cie		63
Cap à l'Aigle		
Dechêne, A. Théo. Meunier		14
Jonquières		
Lespérance, Wm. . . . Théo. Meunier		10
Rawdon		
Riopel, S. Théo. Meunier		7
St-Tite		
Paquin, P. Massey, Harris Co. Ltd		10
St-Ubalde		
Lavallée, E. Théo. Meunier		12

NOUVELLES DECLARATIONS SOUS LA LOI LACOMBE

Employé.	Employeur.
Archambault, J. A. E.	M. S. R. Co.
Aubuchon, A.	La Cité de Montréal
Bastien, J. J.	G. T. R. Co.
Baril, P.	C. Dupont
Boursier, Joseph	C. P. R. Co.
Chaput, Chas. E.	Donat Raymond
Corriveau, A.	H. Gagnon
Dellisle, J. A.	A. Couillard
Dufresne, Jos.	Aug. Genry
Dussault, Eug.	The Record Foundry Co.

Jardine Universal Ratchet Clamp Drill.

(Perceuse à Ratchet Universelle de Jardine.)

Employée dans toutes sortes de manufactures pour les réparations urgentes aux machines.

Tous les ateliers de machines et de chemins de fer devraient l'employer.

Les constructeurs de ponts, les poseurs de voies ferrées et les ouvriers en constructions métalliques en ont besoin constamment.

A.B. JARDINE & CO.
 HESPELER, ONT.

COLLEGE BOURGET, à Rigaud.

CETTE maison d'enseignement, fondée il y a soixante ans, répond à tous les besoins de notre époque.

Par son Cours Classique, elle prépare les jeunes gens au Sacerdoce et aux Carrières libérales; par son Cours Commercial Anglais, au Commerce et à l'Industrie; enfin, à ceux qui ne peuvent disposer que d'une année ou deux, elle offre les avantages d'un Cours Spécial Anglais ou des Classes de l'Enseignement Primaire.

Site remarquablement beau, toutes les améliorations modernes: bains, douches, ventilation, etc.

Renseignements envoyés sur demande.

Rentrée des élèves le 13 septembre.

Spécialités pour Expédition

Griffes

Bandes pour Caisses

J. N. WARMINTON,
 207, rue St-Jacques, Montréal.

The John Morrow Screw, Limited.
 Ingersoll Nut Co., Limited.

Ecrous comprimés à chaud. Ecrous comprimés à froid. Ecrous demi-finis. Ecrous finis. Ecrous en acier tourné. Ecrous en laiton carrés et hexagonaux. Ecrous en laiton molletés. Vis d'arrêt. Vis à Grosse Tête.

Spécifiez toujours la marque "MORROW," c'est la meilleure.

INGERSOLL, ONT.

**COMMERCIAL
PLATE GLASS
ASSURANCE CO.**
ISIDORE CRÉPEAU GÉRANT
ÉDIFICE NEW YORK LIFE,
11, Place D'Armes, Montréal.
AGENTS DEMANDES

TELEPHONE MAIN 553.
ESINHART & EVANS
AGENTS PRINCIPAUX
**SCOTTISH UNION & NATIONAL
INSURANCE COMPANY
OF EDINBURGH**
**GERMAN AMERICAN
INSURANCE COMPANY,
NEW YORK**
ET COURTIERS GÉNÉRAUX
D'ASSURANCE.
Argent à Prêter sur Biens Fonciers, aux
taux courants les plus bas.
Demande directe
sollicitée.
BUREAU:
EDIFICE LAKE OF THE WOODS,
39 RUE ST-SACREMENT,
MONTREAL.

SI vous APPROUVEZ

la ligne de conduite du "PRIX COURANT", abonnez-vous.

Faites-le connaître à vos amis, amenez-le à s'abonner.

Parlez-en à vos fournisseurs afin qu'ils se rendent compte de l'efficacité de sa publicité.

RASOIR "RADIUM" de H. BOKER & CO.



Affilé par les ouvriers les plus habiles tous experts dans leur partie. La matière, la main d'œuvre et le fini de ces Rasoirs sont parfaits; chaque Rasoir est garanti durer la vie d'un homme. Demandez notre Brochure Gratuite
"Some Pointers for Gentlemen who shave themselves."

(Quelques Indications pour les Hommes qui se rasent eux-mêmes.)

McGILL CUTLERY CO., Regd.
Boîte Postale, 368, Montréal.

Dubé Ed D. H. Martin
Dufresne, Z. Anglo-French Emp.
Figsby, Thos. Dominion Bridge Co. Ltd
Fortin, Moïse M. S. R. Co.
Garneau, M. Gagnon & Mailhot
Gaudet, Jos. F. Galibert
Hancock, E. C. S. Gazette Pub. Co.
Jobin, J. E. Rochon & Fils
Larivière, J. L. La National Rubber Co.
Larchevesque, Louis La Cité de
Montréal

Leclerc, J. A. Laing Packing Prov. Co.
Mallis, Ware I. Spector
Morin, X. Montreal Locomotive Co.
McAvoy, Hugh The Northern
Electric Mfg. Co.
Ouellette, Frank M. Coursol
Poirier, Jos. Hart & Adair
Rainville, G. C. P. R. Co.
St-Germain, A. La Cité de Lachine
Touquette, O. Alph. Chartrand
Viger, Delle A. Imperial Tobacco Co.

Ventes par le Shérif

Du 26 août au 2 septembre 1910.

District de Montmagny

J. A. Gagnon et Frères vs. Jules Berrier.

Saint-Cyrille—Le lot No 108 du 1er rang, avec bâtisses.

Vente le 30 août, à 10 heures a.m., à la porte de l'église paroissiale.

District de Montréal

McLaurin Brothers, Limited vs. Joseph Lavolette dit Ruffange.

Ville de Lachine.—No 6 de la subdivision du lot No 754 (6-754) avec maison et autres bâtisses.

Vente le 1er septembre, à 3 heures p.m., au bureau du shérif de Montréal.

District d'Ottawa

Mussens Limited vs. Charles Desmarais.

Cité de Hull.—Partie du lot 217D du quartier No 5, avec bâtisses et améliorations.

Vente le 30 août, à 10 heures à.m., au bureau du shérif de Hull.

District des Trois-Rivières

Dame Hortense Gagnan vs. Damase Benoit, défendeur, et Adélar Provencher, curateur au début.

Shawinigan Falls—10 Partie du lot No 1420 au plan de subdivision du lot cadastral No 628 (628-1420) de la paroisse de Sainte-Flore, avec maison, circonstances et dépendances et droit de passage.—20 Lot de terre No 1418 de la subd. officielle du lot cadastral No 628 (628-1418) de la paroisse de Sainte-Flore.

Vente le 31 août, à 2 hrs p.m., à la porte de l'église paroissiale de Saint-Pierre de Shawinigan.

Omer Perrault vs Damase Benoit, défendeur, et Adélar Provencher, curateur au délaissement.

Shawinigan Falls.—Un lot de terre, subdivision No 41 du lot No 628 (628-41) de la paroisse de Sainte-Flore, avec maison et autres dépendances.

Vente le 31 août, à 10 heures a.m., à la porte de l'église de la paroisse de Saint-Pierre de Shawinigan.

Les personnes répondant aux annonceurs voudront bien mentionner qu'elles ont vu leur annonce dans "LE PRIX COURANT."

Théâtre NATIONAL

Drame-Vaudeville Comédie

GEO. GAUVREAU, Directeur-propiétaire

Coin Beaudry et Ste Catherine Est.

Le seul théâtre français à Montréal

ASSUREZ-VOUS

DANS

LA SAUVEGARDE

- 10 PARCB QUB Ses taux sont aussi avantageux que ceux de n'importe quelle compagnie.
- 20 PARCB QUB Ses polices sont plus libérales que celles de n'importe quelle compagnie.
- 30 PARCB QUB Ses garanties sont supérieures à la généralité de celles des autres compagnies.
- 40 PARCB QUB La sagesse et l'expérience de sa direction sont une garantie de succès pour les années futures.
- 50 PARCB QUB Par dessus tout, elle est une compagnie canadienne française et ses capitaux restent dans la province de Québec pour le bien-être des nôtres.

Siège social: 7 PLACE D'ARMES, MONTREAL.

60 YEARS' EXPERIENCE

PATENTS

TRADE MARKS
DESIGNS
COPYRIGHTS &c.

Anyone sending a sketch and description may quickly ascertain our opinion free whether an invention is probably patentable. Communications strictly confidential. HANDBOOK on Patents sent free. Oldest agency for securing patents. Patents taken through Munn & Co. receive special notice, without charge, in the

Scientific American.

A handsomely illustrated weekly. Largest circulation of any scientific journal. Terms for Canada, \$3 a year, postage prepaid. Sold by all newsdealers.

MUNN & Co, 361 Broadway, New York
Branch Office, 65 F St., Washington, D. C. 7

London Guarantee & Accident Co. Limited.

Contrats de Garantie et de Fidélité.
Polices d'assurances contre les Accidents et la Maladie.

Polices Collectives contre les Accidents pour les Ouvriers.

D. W. Alexander, Gérant pour le Canada.

TORONTO.

W. M. McZombe, Gérant pour la Province de Québec,
Edifice Canada Life, MONTREAL.