

PAGES
MANQUANTES

Chaque boîte de

SAUMON MARQUE QUAKER

est garantie ne contenir que LE PLUS BEAU POISSON que l'on puisse obtenir. Votre argent vous est rendu si vous n'êtes pas satisfait.  Demandez nos prix pour boîtes plates et boîtes hautes.

MATHEWSON'S SONS, Boite Postale 2360, . . . MONTREAL.

AU COMMERCE:

AVEZ-VOUS LA PREUVE LA PLUS RÉCENTE
LA PLUS FRAPPANTE DE LA DEMANDE
AMÉRICAINNE CROISSANTE POUR LE

THÉ DE CEYLAN?

LISEZ CECI:—EXPORTATIONS EN AMÉRIQUE DU
1ER JANVIER AU 31 DÉCEMBRE 1908,

NOIR.....10,193,550

VERT.....3,305,935

DU 1ER JANVIER AU 31 DÉCEMBRE 1909,

NOIR.....12,307,024

VERT.....4,065,001

PLUS DE DEUX MILLIONS TROIS QUARTS D'AUGMENTATION EN EXPÉDITIONS DIRECTES
SEULEMENT.

SAINDOUX COMPOSÉ DE

LAING'S

GARANTI EXEMPT D'EAU.

Pas de plus fin.

Bas Prix.

Bonne satisfaction.

THE LAING PACKING & PROVISION CO., Limited, RUE MILL, MONTREAL.

Un Travail Consciencieux

signifie des mains souillées, et des mains sales par la graisse, le goudron ou la peinture peuvent être nettoyées instantanément par

SNAP

Le NETTOYEUR de MAINS Magique

Heureusement, il se fait une bonne quantité de travail consciencieux, ce qui explique la demande énorme pour SNAP. Il est antiseptique et fait du bien à la peau. Soyez prêt à fournir à la demande.

Achetez-en chez votre fournisseur.

SNAP CO.,
LIMITED
MONTREAL.



Fèves Cuites au Four à la Boston.

“Balaklava”

Nos Fèves au Lard Cuites au Four à la Boston ont une haute qualité ; nous en produisons de deux sortes : ordinaires et à la sauce aux tomates. Cette ligne de marchandises est appréciée du public dans tout le Canada et est l'objet d'une forte demande.

Nos Fèves “Balaklava” sont emballées de manière attrayante et leur prix est raisonnable.

Offrez-les à vos clients ; ils en seront satisfaits.

The Eastern Canning Co.

PORT CANADA, N. B.

C. A. CHOUILLOU & CIE, Agents
Montreal, P. Q.

LE LAIT

Reconnu partout comme

Le plus riche et le meilleur.



Lait Condensé Reindeer

Le marchand attire les clients en vendant des marchandises de confiance, qui donnent satisfaction.

The Truro Condensed Milk Co., Limited, Truro, N. E.

Souvenez-vous qu'il y a un Certificat dans chaque boîte de

Levure Jersey Cream,

et que dix de ces certificats vous procureront une boîte GRATUITE chez tout épiciers de gros du Canada,—

Levure Jersey Cream,

la meilleure au monde.

J. A. TAYLOR

Agent, Montréal.

AVIS concernant LA SAUCE DE PATERSON !

Dorénavant, on pourra se procurer la Sauce Worcestershire de Paterson, le fameux Condiment Anglais, uniquement de MM. Rowat & Co., Glasgow, Ecosse, manufacturiers, et seuls propriétaires. La recette, les marques de commerce et les droits complets ont été achetés. Toutes les commandes recevront une prompt attention. Pour plus amples renseignements, adressez-vous à

SNOWDON & EBBITT, Agents pour les Provinces de Québec et d'Ontario.

325, Edifice Coristine,

MONTREAL.

BONBONS. **VIAU** BISCUITS.

Y a-t-il dans le commerce des friandises plus délicieuses que celles de cette maison ? ☞ Les détaillants ont-ils plus de satisfaction d'acheter d'autres marques ? ☞ Tout le monde sait que *Qualité* est la devise de la maison.

VIAU & FRERE, - - - **Viauville, Montréal.**

Notre "MEADOW CREAM" est l'article leader; mais nos "GRAHAM WAFERS" en boîtes de 2 livres et "ARROWROOT" en cartonnages forment des emballages très commodes et procurent la meilleure satisfaction.

THE W. J. CROTHERS CO., LIMITED.

KINGSTON, Ont.

NEW YORK PARIS LONDRES BOUKHARA LEIPZIG EDMONTON PRINCE ALBERT

REVILLON FRERES LIMITED

134, RUE MCGILL, MONTREAL

☞ Du trappeur au consommateur. Envoyez-nous vos fourrures et vous aurez les plus hauts prix du marché. ☞ Assortiment honnête, prompts paiements, frais d'express payés.

Fondée en 1723



Un Nettoyeur Qui Se Vend

est un article que chaque Epicier entreprenant devrait avoir particulièrement soin de tenir en stock—s'il veut plaire à ses clients et s'assurer un profit substantiel.



La Lessive de Gillett

EATS DIRT

le nettoyeur le plus efficace sur le marché, a conquis son entrée dans chaque ménage bien tenu du pays.

La variété des usages auxquels on peut l'employer a créé une demande énorme pour elle.

Ne feriez-vous pas mieux d'en vendre?

Si votre Marchand de Gros ne veut pas vous en fournir, envoyez-nous une commande et nous vous l'expédierons directement de notre magasin de Montréal.



ETABLIE EN 1852.

Faiseurs de Clientèle.

Vous attirerez à votre magasin une meilleure classe de clientèle. Nos harengs sont les meilleurs que l'on puisse obtenir; ils proviennent de la Baie Passamaquoddy, où ils sont pris dans des pièges, et l'emballage est fait par le procédé le plus nouveau, dans une manufacture sanitaire, moderne.

Particulièrement pour les conserves, la qualité est la caractéristique déterminante qui attire la clientèle. Si vous mettez en stock



La Marque Brunswick

est synonyme de qualité. Vous avez besoin d'acheter une ligne donnant satisfaction comme celle-ci. Assurez-vous du nom correct en donnant un ordre pour Produits Alimentaires Provenant de la Mer.

Agents:

LEONARD BROS., Montréal.
C. H. B. HILLCOAT, Sydney.
ARTHUR M. LOUCKS, Ottawa.
JAS. HAYWOOD, Toronto.
CHAS. DUNCAN, Winnipeg.
GRANT OXLEY & CO., Halifax.
C. DE CARTARET, Kingston.
D. RATTRAY & SONS, Québec.
J. L. LOVITT, Yarmouth.



CONNORS BROS., Limited

BLACK'S HARBOUR, N. B.

LE PRIX COURANT

(THE PRICE CURRENT)

REVUE HEBDOMADAIRE

Commerce, Finance, Industrie, Assurance, Propriété Immobilière, Etc.

EDITEURS :

La Compagnie de Publications des Marchands
Détailants du Canada, Limitée.

42, Place Jacques-Carrier, - MONTREAL
TELEPHONE BELL MAIN 2647

ABONNEMENT MONTREAL ET BANLIEUE - \$2.00 PAR AN
CANADA ET ETATS-UNIS - 2.00
UNION POSTALE - - - - - Frs 20.00

Il n'est pas accepté d'abonnement pour moins qu'une année complète.

L'abonnement est considéré comme renouvelé si le souscripteur ne nous donne pas avis contraire au moins quinze jours avant l'expiration, et cet avis ne peut être donné que par écrit directement à nos bureaux, nos agents n'étant pas autorisés à recevoir de tels avis.

Une année commencée est due en entier, et il ne sera pas donné suite à un ordre de discontinuer tant que les arrérages ne sont pas payés.

Nous n'accepterons de chèques en paiement d'abonnement, qu'en autant que le montant est fait payable au pair à Montréal.

Tous chèques, mandats, bons de poste, doivent être faits payables à l'ordre de : "LE PRIX COURANT."

Nous nous ferons un plaisir de répondre à toutes demandes de renseignements. Adresser toutes communications simplement comme suit :

LE PRIX COURANT, Montréal.

LA SITUATION DES BANQUES

La situation des banques incorporées arrêtée au 31 janvier, indique le calme des affaires qui suit toujours la période active des fêtes.

La circulation des billets de banques est en recul de près de \$8,000,000 alors que les prêts commerciaux sont en diminution de plus de \$1,750,000.

Les dépôts en comptes courants ont diminué pendant le mois de janvier de \$22,845,000 en chiffres ronds; mais cette forte diminution s'explique en très grande partie par les paiements faits au dehors par les importateurs pour les marchandises du printemps ainsi que pour les droits de douane. Une partie de ces dépôts ont également servi à payer des billets arrivés à échéance. D'ailleurs, tous les ans en janvier, le commerce a de gros paiements à effectuer alors qu'il fait, pour ainsi dire, son minimum de ventes.

Les dépôts du public remboursables au Canada après avis et ceux reçus ailleurs qu'en Canada présentent une augmentation, les premiers de \$9,000,000 et les autres de plus de \$8,000,000.

Le compte de billets et chèques sur autres banques présente une diminution de \$7,900,000, mais reste néanmoins à un chiffre assez élevé \$37,899,000, ce qui indique malgré l'accalmie des affaires, un mouvement d'échéance encore assez important.

Les sommes dues par les banques du dehors, soit en Angleterre, soit ailleurs, aux banques canadiennes incorporées ont augmenté de \$31,400,000 à \$47,000,000; mais, par contre, les prêts à demande remboursables ailleurs qu'en Canada ac-

cusent une diminution de plus de \$10,500,000.

Voici le tableau résumé de la situation des banques au 31 décembre 1909 et au 31 janvier 1910:

PASSIF	31 décembre 1909	31 janvier 1910
Capital versé.....	\$97,807,617	\$97,936,700
Réserves.....	77,847,333	78,449,573
Circulation.....	\$81,325,732	\$73,378,676
Dépôts du Gov. Fédéral.....	8,204,717	5,692,911
Dépôts des gouvernements provinciaux.....	24,592,223	23,775,784
Dép. du public remb. à demande.....	261,268,387	238,423,785
Dép. du public remb. après avis.....	499,082,024	508,207,804
Dépôts reçus ailleurs qu'en Canada.....	75,088,499	83,368,219
Emprunts à d'autres banques en Canada.....	4,420,738	4,139,791
Dépôts et bal. dus à d'autres banq. en Canada.....	4,186,788	5,318,912
Bal. dus à d'autres banq. en Angleterre.....	2,011,871	2,476,995
Bal. dus à d'autres banq. à l'étranger.....	3,558,235	4,184,834
Autre passif.....	7,236,868	8,051,687
	\$970,976,157	\$962,028,478
ACTIF		
Espèces.....	\$27,456,690	\$27,094,487
Billets fédéraux.....	73,225,789	73,974,296
Dépôts en garantie de circulation.....	4,554,938	4,551,566
Billets et chèques sur autres banques.....	45,791,783	87,809,263
Prêts à d'autres banques en Canada garantis.....	4,299,806	4,060,192
Dépôts et bal. dans d'autres banq. en Canada.....	78,740,953	7,369,444
Bal. dus par agences et autres banq. en Angl.....	7,295,757	15,697,876
Bal. dus par agences et autres banq. à l'étrang.....	24,114,082	31,338,591
Obligations des gouvernements.....	12,824,341	12,656,663
Obligations des municipalités.....	22,920,683	22,428,114
Obligations actions et autres valeurs mobilières.....	50,051,831	51,843,318
Prêts à demande remb. en Canada.....	63,554,222	63,945,539
Prêts à demande remb. ailleurs.....	138,505,379	127,934,880
Prêts cour. en Canada.....	592,741,812	590,981,344
Prêts courants ailleurs.....	40,072,793	37,865,549
Prêts au Gov. Fédéral.....		
Prêts aux gouvernements provinciaux.....	3,080,066	2,273,482
Créances en souffrance.....	6,059,861	5,991,532
Immeubles.....	1,235,367	1,158,986
Hypothèques.....	624,284	630,271
Imm. occupés par banq.....	21,336,661	21,825,568
Autre actif.....	9,296,356	7,840,293
	1,157,783,629	1,149,364,437

LE BILL DES ASSURANCES

Le Comité du Sénat chargé de l'étude du bill des assurances s'est mis sérieusement à la besogne.

En ce qui a trait à l'assurance-incendie il a décidé de rayer la clause imposant une taxe de 15 p. c. sur l'assurance prise en dehors du Canada. Ainsi se trouve consacré le principe que nous avons toujours tenu, celui de la liberté pour chacun de s'assurer où il veut sans craindre d'avoir à payer une pénalité pour le libre exercice de son droit. Les assurés pourront donc prendre des polices d'assurance dans des compagnies étrangères sans avoir à payer une taxe.

Il est possible que cet échec des compagnies d'assurances combinées ait pour effet de faire baisser leurs taux exorbitants; tout le monde en bénéficierait.

Si nos compagnies solidement établies se résolvent à demander des primes raisonnables, elles ne forceraient pas les commerçants et les industriels qui ont intérêt à ce que l'argent des primes reste au Canada, à envoyer leur argent à l'étranger.

Nous devons souhaiter tous que nos compagnies d'assurance soient prospères; aussi, regrettons-nous que leurs taux forcent ceux qui ont le plus fort montant d'assurance à donner à couvrir leurs risques dans des compagnies étrangères.

Elles favorisent, elles-mêmes par l'exagération de leurs taux de primes les affaires de ces compagnies étrangères, puis ensuite se plaignent de cette concurrence qu'elles ont elles-mêmes provoquée.

Le Comité a adopté à l'unanimité une proposition en vertu de laquelle ceux qui s'assurent au dehors devront tous les ans faire rapport au gouvernement du

TANGLEFOOT,

le Papier à Mouches Originel. Depuis 25 ans le Modèle-Type de Qualité.
Tous les autres papiers à mouches sont des imitations.



EN ECRIVANT AUX ANNONCEURS, CITEZ "LE PRIX COURANT"

montant d'assurance qu'ils auront ainsi placé.

On aurait dû également demander que chaque assuré fit connaître le taux de la prime payée. Le gouvernement eût eu ainsi un élément plus utile pour se rendre compte par comparaison si les compagnies canadiennes ne demandent pas aux assurés des taux déraisonnables qui chassent l'argent du pays.

PROTESTATIONS GENERALES

De tous côtés s'élèvent des protestations contre le bill des Sociétés Coopératives. Des dépêches de Québec nous apprennent que la Chambre de Commerce s'inscrit contre ce bill et qu'une forte délégation se rendra le 25 à Ottawa.

Le Comité de Législation du Board of Trade de Montréal a fait rapport et le Conseil a adopté le rapport qui recommande qu'opposition soit faite aux clauses du bill qui permettent aux Sociétés Coopératives de se faire incorporer sans encourir les frais usuels d'incorporation et de jouir de toutes les prérogatives des Compagnies à fonds social sans encourir les obligations de ces mêmes compagnies.

Tout le monde proteste contre les privilèges que le bill prétend accorder aux Sociétés Coopératives.

Si ces Sociétés peuvent faire tout le bien que prétendent les coopérateurs, elles ne perdront rien à être mises sur un pied d'égalité avec les autres compagnies commerciales.

Si elles ne peuvent vivre sans privilèges spéciaux, alors pas de Sociétés parasites qui sucent le sang et la moëlle du commerce régulier, c'est-à-dire non injustement privilégié.

LES SOCIÉTÉS COOPÉRATIVES

Condamnées par leurs défenseurs

Il s'est passé la semaine dernière, à Ottawa, à propos du bill sur les Sociétés Coopératives, un fait que nous ne pouvons passer sous silence.

Le "bill Monk" venait devant le Comité pour être pris en considération. Le Comité qui croyait avoir affaire au bill présenté au début de la session eut un moment de surprise quand, au lieu de l'ancien bill de 6 pages, on lui en distribua un nouveau comportant 19 pages.

A-t-on voulu escamoter un vote sur un bill complètement modifié et qui n'avait pu être étudié, puisqu'il ne fut distribué qu'après l'ouverture de la séance du Comité? C'est ce qu'on pourrait peut-être supposer sans crainte de se tromper ou de se mesurer.

On avait d'ailleurs tellement peur que le nouveau bill fût alors connu du public

intéressé à le combattre, qu'on n'en fit imprimer que 100 exemplaires, c'est-à-dire pas même assez pour tous les membres du Comité, puisqu'il compte 133 membres, et qu'il ne fut même pas traduit en français. (Il l'a été depuis).

Si, réellement, les Sociétés Coopératives étaient utiles au public, sans être une nuisance pour le commerce régulier et légitime; si les Sociétés Coopératives pouvaient subsister sans privilèges, sans faveurs indues, est-ce que les partisans de la Coopération auraient besoin de recourir à de pareils subterfuges et à des ruses semblables pour obtenir un vote favorable?

Leur manière d'agir est, au contraire, la meilleure indication que, si le bill des Sociétés Coopératives est étalé et discuté au grand jour, il restera dans le néant d'où il n'eut jamais dû sortir.

Ses auteurs l'ont eux-mêmes condamné.

UNE SIMPLE QUESTION

M. Monk s'est fait au Canada le champion des Sociétés Coopératives de consommation; il a même présenté un bill devant le Parlement, bill qui accorde à ces Sociétés des privilèges spéciaux qui sont une injustice envers les compagnies à fonds social opérant d'après l'Acte des Compagnies.

Est-ce que M. Monk ne serait pas personnellement intéressé dans les Sociétés Coopératives? Est-ce que M. Monk, qui a présenté un bill en faveur des Sociétés Coopératives, est le même M. Monk qui est aussi président honoraire d'une Société Coopérative de Montréal?

M. Monk, auteur du bill, ne se refusera certainement pas à répondre à cette question qui intéresse fortement nos amis les commerçants.

UN CURIEUX EFFET DES LONGS CREDITS

Dans un procès en cours au Nouveau-Brunswick, où le prévenu est accusé d'avoir reçu de son frère des marchandises volées dans le but de frauder ses créanciers à St-Jean, Halifax, Montréal et Toronto, un témoin a fait une déclaration qui mérite qu'on s'y arrête.

Ce témoin jure que l'accusé, W. M. Ayoub, lui a dit que les maisons de gros au Canada accordent beaucoup trop de temps pour le paiement et qu'il est possible de faire faillite à leurs dépens. Il dit avoir ainsi "fait" onze cents dollars en deux ans par ce moyen et qu'il se préparait à en "faire" d'autres par le même procédé.

Dans certaines branches de commerce on accorde en réalité de trop longs délais de paiement et quand l'échéance est

arrivée on ne se fait pas trop tirer l'oreille pour accorder un renouvellement.

Qu'un détaillant malhonnête achète à long terme de plusieurs fournisseurs, il a le temps d'écouler ses marchandises en grande partie avant l'échéance et, comme le rapporte le témoin ci-dessus, de "faire" de l'argent aux dépens de ses créanciers.

Il est inutile d'aider les malentendus en leur fournissant les moyens les plus sûrs de commettre leurs méfaits.

UNE BONNE LEÇON DE CHOSES

Dans le but de démontrer au public que le boucher de détail n'est pas le coupable, comme on le prétend, relativement aux hauts prix de la viande de boucherie, un boucher a eu une idée aussi originale qu'ingénieuse.

E. A. Crawford, propriétaire d'un étal de boucherie à Cleveland, Ohio, a débité et pesé un quartier de boeuf et a expliqué dans tous ses détails à une foule de gens qui s'était rassemblée dans son magasin, les profits exacts que fait le boucher de détail.

Le quartier de boeuf qui provenait d'un jeune boeuf de 8 mois pesait 281 livres. Le prix payé au boucher en gros était de 9¼ c. la livre, soit \$25.99. Après que la viande eût été coupée pour la vente et que les prix des différentes parties eussent été indiqués, il fut prouvé que la recette du boucher s'élevait à \$31.18, lui laissant un profit brut de \$4.41 ou de 14 p. c.

Voici le détail des coupes, avec leur poids et le prix par livre de chaque partie:

Quartier de devant:—Côtes, 27¼ livres à 13c. la livre; épaule, 49½ livres à 12c.; English cut, 11 livres à 12½c.; cou (désossé), 8½ livres à 11c.; plate, 26½ livres à 7c.; jarret, 10 livres, 40c. le jarret; trimmings, 4 livres à 15c. la livre; graille, 3 livres à 2c.; os, 8¼ livres à 1-2c.

En somme, c'est là une excellente leçon de choses qui ne peut que profiter aux bouchers de détail contre qui l'opinion publique s'était tournée à tort, comme l'a démontré l'intelligent boucher de Cleveland.

LE BILL SUR LES TRUSTS

D'après le bill relatif aux "Trusts", il est interdit aux compagnies, sociétés, etc., de nommer leur arbitre parmi les personnes engagées dans un même commerce ou une même industrie que le commerçant ou l'industriel dont les procédés sont soumis à l'enquête.

Comment, en ce cas, le bureau d'enquête pourra-t-il mener à bien son enquête, si les trois membres, y compris le juge, qui le composent n'ont aucune pratique du genre de commerce ou d'industrie sur lequel se fait l'enquête.

TABAC à FUMER CALABASH

Un mélange de tabacs de
qualité supérieure

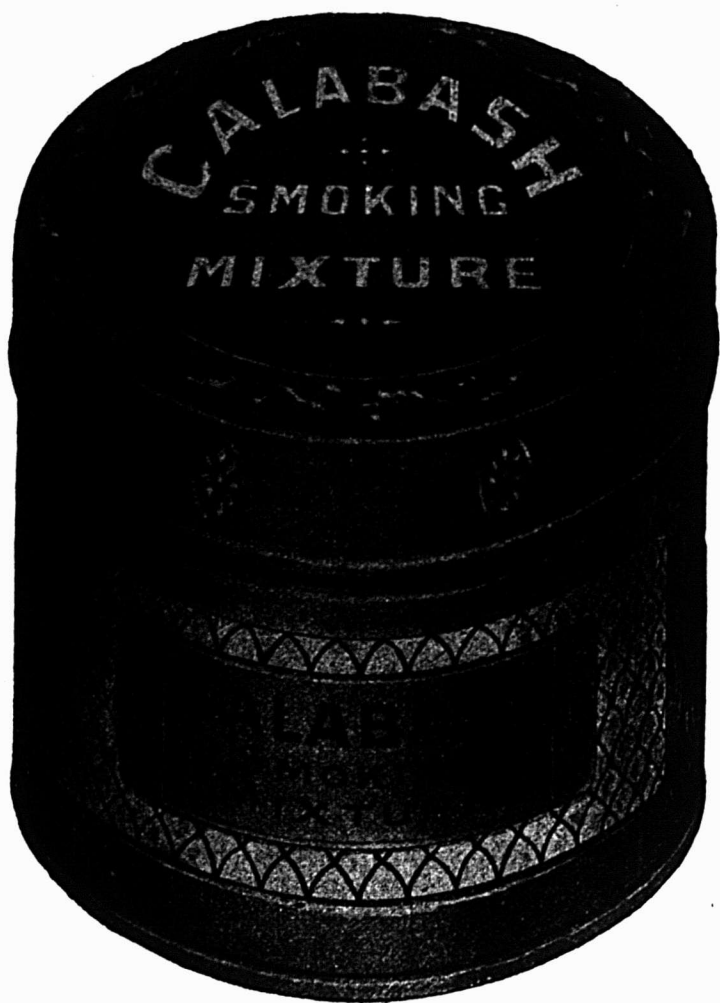

Facile à vendre

Chaque boîte est munie d'un humecteur.

Prix aux détaillants :

En boîtes de $\frac{1}{2}$ et 1 lb.	\$1.15 la lb.
“ “ “ $\frac{1}{4}$ “	1.20 “
“ “ “ $\frac{1}{8}$ “	1.35 “

Il nous semble, au contraire, que le bill devrait exiger que l'un des trois membres soit obligatoirement choisi dans la même branche de commerce ou d'industrie en cause, afin que cet arbitre puisse exactement renseigner ses collègues dans tous les détails techniques de l'enquête.

Le défendeur choisirait à coup sûr son arbitre parmi ses confrères parce qu'il a conscience que seul un homme connaissant bien sa partie pourra mettre les questions au point et renseigner exactement les deux autres arbitres.

Sept personnes quelconques peuvent demander une enquête conformément au bill sur les Trusts. Ainsi, des compagnies pourront, sur la plainte de sept personnes prises parmi les employés ou les clients d'autres compagnies, être soumises à l'enquête par leurs concurrents; soumises à l'enquête malicieusement, sans raison valable et sans excuse. Le bill devrait prévoir le cas et interdire sous sanction toute demande d'enquête qui ne serait pas appuyée sur des faits réels.

Nous demanderons volontiers également que le rapport des arbitres soit publié non pas sommairement mais en entier dans la "Gazette du Canada". Et si les arbitres ne sont pas tous trois du même avis, nous demandons que non seulement le rapport de la majorité, mais également celui de l'arbitre dissident soit publié in-extenso. Le public serait ainsi exactement renseigné et les journaux n'auraient aucune excuse pour la publication des comptes-rendus inexacts et de conclusions fausses ou erronées, qui pourraient causer préjudice aux parties en cause.

FEDERAL LIFE

La Federal Life Assurance Co. of Canada a eu son assemblée générale annuelle le 15 courant.

Durant l'année, elle a accepté 2501 nouvelles demandes d'assurance pour un montant de \$3,504,235, et elle a actuellement en vigueur pour \$21,049,322.31 d'assurances amplement garanties par ses réserves légales au montant de \$3,256,510, une réserve supplémentaire de \$20,000 et un surplus au compte des porteurs de polices de \$292,695.53, sans compter le capital non appelé.

La Federal Life a payé à ses assurés une somme de \$347,274.43, dont \$200,406.07 pour réclamations par suite de décès et la balance en dividendes.

Son actif a augmenté de près de dix pour cent et il était à la fin de l'exercice 1909 de \$3,643,949.53.

La politique de la compagnie de réduire les dépenses autant que le permettent les frais nécessaires pour obtenir de nouvelles affaires a été suivie, de même que ses directeurs ont, comme par le passé, recherché les placements les

plus avantageux au double point de vue du rapport et de la sécurité.

La position de la Compagnie est solide et il ne fait aucun doute que les splendides résultats qu'elle a obtenus ne sont que le prélude des plus grands succès qui l'attendent avec le développement du pays.

NOUVELLE CONSOLIDATION

On annonce de St. John, N. B., qu'un arrangement a été conclu pour la vente de la James Pender Company, fabricants de clous de broche, à un syndicat du Haut Canada. La Kamanistaqui Power Company, de Fort William, Ontario, a des intérêts dans cette consolidation et parmi les personnes qui ont part à l'affaire, on cite H. S. Holt, C. R. Hosmer, F. W. Thompson et d'autres fonctionnaires influents du C. P. R. et de la Banque de Montréal. Le siège de la nouvelle compagnie sera à Fort William où le travail commencera dans quelques semaines dans un nouvel établissement. Des assurances ont été données, dit-on, que le travail continuera à l'usine de St. John et que la production sera peut-être augmentée.

CHAMBRE DE COMMERCE

A l'assemblée qui a eu lieu mercredi, sous la présidence de M. O. S. Perrault, président, la Chambre de Commerce du District de Montréal a reçu une délégation de l'Association des Epicier de Détail, demandant à la Chambre son appui auprès de la Législature de Québec pour obtenir que les brasseurs ne puissent plus vendre et livrer au domicile des particuliers.

La Chambre de Commerce sera représentée le 25 de ce mois dans la délégation qui se rendra à Ottawa, pour protester contre le bill des Sociétés Coopératives.

Deux motions présentant les condoléances de la Chambre sont adoptées. L'une s'adresse à M. Armand Chaput, vice-président de la Chambre, qui vient de perdre son fils unique et l'autre à la famille de M. L. N. Denis qui déplore la perte de son chef.

Les élections des présidents des Commissions permanentes de la Chambre de Commerce ont eu lieu avec les résultats suivants:

Affaires Municipales.—M. Isaïe Préfontaine.

Agriculture et Colonisation.—M. D. Parizeau.

Beurre et Fromage.—M. Z. Limoges.

Bulletin.—M. Joseph Contant.

Comptabilité.—M. A. P. Frigon.

Cuir et Peaux.—M. J. Daoust.

Enseignement Technique et Industries Manufacturières.—M. A. V. Roy.

Epiceries et Produits Alimentaires.—M. Armand Chaput.

Finances.—M. D. Masson.

Expositions et Musées.—M. G. Boivin

Fers et Métaux.—M. A. Prud'homme.

Hautes Etudes Commerciales.—M. Geo. Gonthier.

Mines, Bois et Forêts.—M. J. T. Marchand.

Nouveautés.—M. C. E. Martin.

Produits Chimiques.—M. A. J. Laurence.

Réception.—M. O. S. Perrault.

Législation.—Hon. Alp. Desjardins, C. P.

Transports, Télégraphes et Téléphones.—M. C. H. Catelli.

Vins et Liqueurs.—M. J. M. Wilson.

ASSOCIATION DES BOUCHERS

A l'assemblée régulière de l'Association des Bouchers, présidée mercredi par son président, M. N. Pageau, M. J. Villeneuve, gérant des abattoirs de l'Est, a protesté contre ce qu'il a appelé la manie de certains journaux de ne mentionner que la maison qu'il représente quand ils ont des reproches à faire aux abattoirs. M. l'échevin Lamoureux, M. Pageau, le président et plusieurs autres ont fait l'éloge de M. Villeneuve, qui est l'un des membres les plus dévoués de l'Association.

Une motion de M. L. R. Trudeau, secondée par M. Gadbois, demandant que la taxe de \$50 imposée aux propriétaires d'étaux privés soit abolie, est défaite après une vive discussion.

Une proposition de M. Alfred Leduc, secondée par M. Achille Domplierre, demandant qu'une délégation soit nommée pour aller auprès des commissaires discuter la question de la vente des viandes, est votée haut la main.

Une délégation des bouchers accompagnera les marchands détailliers, comme membres de la délégation qui se rendra, vendredi, à Ottawa, pour protester contre le projet de loi de la Coopération

* * *

Une délégation de l'Association des Bouchers de Montréal, s'est présentée mercredi, devant l'avocat de la Cité M. Ethier, en vue d'obtenir un changement dans le mode d'inspection de la viande à l'Abattoir de l'Est. Les bouchers demandent que l'inspection par les inspecteurs du gouvernement soit remplacée par une inspection par des inspecteurs de la Cité, surtout pour la viande consommée à Montréal. Ils demandent aussi que, lorsque de la viande est confisquée une partie de cette viande soit abandonnée aux bouchers, au lieu d'être laissée entre les mains de l'administration de l'abattoir. Les bouchers s'étaient présentés à l'ancien Comité d'Hygiène qui les renvoya à l'avocat de la Cité pour voir quelles seraient les mesures à prendre pour qu'il fût fait droit à leur requête. L'avocat de la Cité étudiera la question et préparera ensuite un rapport.

THE FEDERAL LIFE ASSURANCE CO., OF CANADA.

La vingt-huitième Assemblée Annuelle des actionnaires de la Federal Life Assurance Co. of Canada a eu lieu au bureau principal de la compagnie à Hamilton, le mardi 15 février 1910, à 2 p.m., M. David Dexter occupant le fauteuil présidentiel, et M. W. H. Davis agissant comme secrétaire.

Le rapport annuel qui suit fut lu et adopté sur motion du Président, M. Dexter, secondée par le Vice-Président, Lieut. Col. Kerns:

Vos directeurs ont l'honneur de vous présenter le rapport de l'état financier de la Compagnie pour l'année terminée au 31 décembre 1909, rapport et état financier dûment attestés par les Auditeurs.

Les nouvelles affaires de l'année consistent en deux mille six cents demandes d'assurance, formant un montant de \$3,663,896.66; sur ce nombre, deux mille cinq cent-une demandes furent acceptées pour la somme de \$3,504,235.00.

Comme au cours des années précédentes, le revenu de la Compagnie offre une augmentation satisfaisante, et son actif a été augmenté de \$329,092.88 et atteint maintenant le total de \$3,643,949.53 non compris le capital garanti.

Les garanties aux porteurs de polices, y compris le capital de garantie, s'élevaient, à la fin de l'année à la somme de \$4,513,949.53, et le passif pour fonds de réserve et toutes réclamations en suspens, y compris \$20,000 mis de côté comme addition spéciale au fonds de réserve, sur les polices, à \$3,351,254.00, ce qui indique un surplus de \$1,162,695.53. A part le capital de garantie non appelé, le surplus aux porteurs de polices est de \$292,695.53.

Des polices concernant 115 vies ont donné lieu à des réclamations pour décès au montant de \$200,406.07.

Y compris les dividendes en espèces et les dividendes appliqués à la réduction des primes avec annuités, le paiement total aux porteurs de polices s'est élevé à \$347,274.43.

Une attention soigneuse a été apportée au placement des fonds de la Compagnie en obligations de premier ordre, hypothèques et prêts sur les polices de la Compagnie amplement garanties par le fonds de réserve. Nos placements ont rapporté un taux d'intérêt très satisfaisant.

Les dépenses ont été réduites à une limite raisonnable, en rapport avec les efforts qu'il fallait faire pour obtenir de nouvelles affaires. Les résultats de l'année indiquent un progrès des plus satisfaisants. Comparés aux chiffres de l'année précédente, les chiffres soumis par les directeurs à votre approbation, indiquent une avance de près de 10 p. c. comme actif.

Les assurances entre les mains de la Compagnie s'élevaient à la somme de \$21,049,322.31, sur quelle somme la compagnie détient un fonds de réserve au plein montant exigé par la loi et en outre un surplus considérable.

Vous devez vous réjouir de ce que le surplus sur le capital et tout le passif a été augmenté de \$42,624.88, au cours de l'année dernière; sur cette somme un prélèvement de \$20,000 a été fait comme addition spéciale au fonds de réserve sur les polices.

Les officiers et agents du service actif de la compagnie sont intelligents et loyaux et ont droit à être félicités pour la manière habile dont ils ont pris à coeur les intérêts de la compagnie. Les membres du personnel des bureaux ont aussi fourni à la compagnie un service loyal.

Vos directeurs sont heureux de pouvoir déclarer que les affaires de la Compagnie, pour l'année en cours, ont eu un caractère des plus satisfaisants et que les perspectives pour l'avenir sont des plus encourageantes.

DAVID DEXTER,
Président et Directeur Gérant.

RAPPORT DES AUDITEURS

Au Président et aux Directeurs de la
Federal Life Assurance Company:
Messieurs,

Nous avons audité avec soin les livres et les registres de votre Compagnie pour l'année se terminant au 31 décembre dernier, et nous avons certifié leur exactitude.

Les pièces justificatives du Livre de Caisse et du Journal ont été examinées de près et concordent avec les entrées enregistrées.

Les obligations, bons, etc., en possession de la Compagnie ont été inspectés, tandis que ceux déposés entre les mains du Gouvernement ont été vérifiés par certificats, le total concordant avec le montant donné par l'état de l'actif.

Le bilan accompagnant ce rapport, c'est-à-dire revenus et dépenses, actif et passif, montre le résultat des opérations de l'année ainsi que l'état financier de la Compagnie.

Respectueusement soumis,

C. S. SCOTT, F. C. A.

CHARLES STIFF, C. A.

Auditeurs.

Hamilton, le 1er février 1910.

ETAT FINANCIER POUR 1909.

Recettes.

Revenu de primes et d'annuités	\$718,927.86	
Intérêt, loyers et profits . . .	174,074.82	
		\$ 893,002.68

Dépenses.

Payé aux porteurs de polices	\$347,274.43	
Tous autres paiements	233,249.04	
Balance	312,479.21	
		\$ 893,002.68

Actif au 31 décembre 1909.

Obligations et bons	\$1,443,973.35	
Hypothèques	808,095.77	
Prêts sur polices, bons, actions, etc	636,865.91	
Tout autre actif	755,014.50	
		\$3,643,949.53

Passif.

Fonds de réserve	\$3,256,510.00	
Addition spéciale au fonds de réserve sur polices	20,000,000	
Pertes pour décès attendant preuves	63,030.00	
Autre passif	11,714.00	
Surplus au compte des porteurs de polices	292,695.53	
		\$3,643,949.53
Actif	\$3,643,049.53	
Capital de Garantie	870,000.00	

Garantie totale	4,513,949.53
Polices émises assurant la somme de	3,504,235.00
Assurance totale en vigueur	21,049,322.31

Tous les directeurs sortant de charge furent réélus, ce sont les suivants: M. H. Atkins, M.D., David Dexter, Hon. Geo. E. Forter, Hon. J. M. Gibson, T. C. Haslett, C. R., Lieut. Col. Wm. Kerns, John G. Scott, A. E. Russ, M. A., John Wakefield, D.D., et A. Woolverton, M.D.

A une assemblée subséquente des directeurs, les officiers suivants furent réélus: David Dexter, Président et Directeur-Gérant; Lieut. Col. William Kerns et T. C. Haslett, C.R. Vice Présidents; Dr. A. Woolverton, Directeur Médical

CIE "MONTREAL-CANADA"

L'assemblée générale annuelle des actionnaires de la Compagnie "Montreal-Canada" d'Assurance contre l'Incendie, a eu lieu le 18 courant, sous la présidence de M. Alphonse Champagne.

Le rapport présenté aux actionnaires fut trouvé satisfaisant.

On procéda ensuite aux élections. M. Alphonse Champagne fut nommé président.

M. H. H. Beck est toujours gérant général de la compagnie et M. H. B. Dufresne gérant pour la province de Québec.

L'ELEVAGE DU MOUTON AU CANADA
Bulletin No 12

Division du Commissaire de l'Industrie Animale, Ottawa

Signalons à nos lecteurs un superbe bulletin sur l'élevage des moutons publié, dans le but de ranimer cette industrie, par la division du Commissaire de l'Industrie Animale du Ministère fédéral de l'Agriculture, et dont la traduction française vient de paraître.

Très documenté (137 pages de texte) et orné de magnifiques gravures, en taille douce, ce bulletin constitue un traité aussi complet et aussi pratique qu'on peut le désirer, au point de vue de l'éleveur Canadien, sur l'industrie ovine. Toutes les races de moutons, et toutes les méthodes des meilleurs éleveurs sont décrites avec force détails. L'état de l'industrie dans les différentes provinces est l'objet d'un article spécial, pour chaque province. Les titres des principaux chapitres donneront une idée de l'importance de cet ouvrage:

Conformation du mouton. — Principales races ovines. — Formation d'un troupeau de rapport. — Types de moutons de boucherie. — Production de la viande en Grande-Bretagne. — Engraisement des moutons sur la ferme canadienne. — De la boucherie à la table. — Comment s'emparer des moutons. — Lavages. — Alliments et alimentation. — Bergeries. — Destruction des mauvaises herbes par les moutons. — Industrie dans les différentes provinces. — Maladie des moutons. — Industrie de la laine au Canada.

Disons enfin que cet ouvrage, traduit par un expert, se recommande également par le français sobre, clair et précis dans lequel il a été mis. Il devrait contribuer puissamment au développement de l'élevage du mouton dans la province de Québec, qui, plus peut-être que toute autre province du Canada, se prête à cette industrie.

Ce bulletin sera envoyé gratuitement sur demande adressée au Commissaire de l'Industrie Animale, Ministère fédéral de l'Agriculture, Ottawa. Les lettres de demande n'ont pas besoin d'être affranchies.

Nous apprenons avec peine que M. Armand Chaput, de la maison L. Chaput, Fils et Cie a eu la douleur de perdre un jeune enfant.

Nous offrons à M. Armand Chaput nos plus sincères et nos plus vives sympathies dans cette cruelle épreuve.

L'ACHAT DES ASSORTIMENTS

En achetant des marchandises, faites spécialement attention à leur assortiment. Vous ne pouvez peut-être pas tenir un stock aussi considérable que certains autres magasins; mais le soin apporté au choix de l'assortiment obvie grandement à cette difficulté. Un stock bien choisi a plus de valeur pour vous qu'un stock deux fois plus important, mais mal assorti.

Beaucoup de marchands manquent de jugement et ne montrent même pas les moindres symptômes d'un bon jugement. On ne peut pas fixer de règle pour les achats. Il n'est pas deux marchands qui puissent baser leurs achats sur les mêmes principes, parce que des conditions différentes existent dans les divers magasins; cependant, il nous semble qu'il est assez facile à un détaillant d'exercer du jugement dans l'achat d'assortiments de marchandises. Il a une règle absolument sûre et certaine à suivre: il n'a qu'à s'en remettre à sa propre expérience. Chaque marchand sait quelle est la ligne ou la marque de marchandises préférée dans la ville ou le district où il est établi et, en faisant des achats, il peut baser en toute sécurité son jugement sur la demande de la moyenne de ses clients.

L'ETUDE DES MARCHANDISES

Un bon vendeur étudie sa ligne de marchandises avec autant de soin qu'un astronome étudie les astres.

Aucun article n'a jamais été fabriqué qui n'ait des particularités quelconques

au sujet desquels un vendeur peut parler. Le fait que certaines marchandises peuvent être les plus médiocres de leur catégorie ne peut les empêcher d'avoir certains points spéciaux dont on peut parler. Le vendeur devrait étudier à fond toutes les qualités de ses marchandises. Lire les annonces à leur sujet et ne jamais manquer de dire au client tout ce qui les concerne. Plus il fait connaître les marchandises au client, plus celui-ci en sera satisfait, et un des plus grands facteurs du succès d'un vendeur est son aptitude à faire que les marchandises plaisent à la personne qui les achète. Les clients satisfaits renouvellent leurs achats et beaucoup d'acheteurs éprouvent du mécontentement, parce que le vendeur n'a pas pris la peine de leur donner les renseignements qui auraient arrangé les choses.

L'explication de ce qui fait la qualité d'un article supérieur frappe souvent l'esprit du client et lui fait acheter cet article au lieu d'un article inférieur. Quand il peut parler de ces points de supériorité, un vendeur non seulement augmente ses ventes, mais donne plus de satisfaction au client; car le fait que ce dernier est au courant de tout ce qui concerne un article non seulement assure le succès de cet article, mais donne à l'acheteur une bonne opinion des capacités du vendeur, ce qui contribue beaucoup à créer une clientèle régulière.

Le vendeur qui veut étudier, ne manque jamais de parler d'une manière intéressante, et sa conversation peut porter uniquement sur la marchandise en question, en y concentrant entièrement l'attention du client.

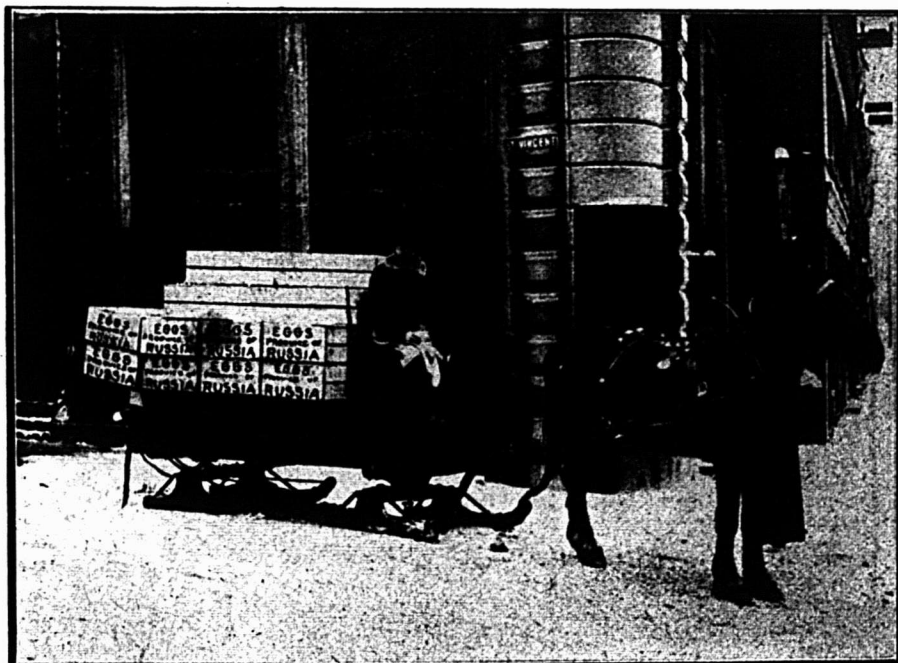

Importation d'oeufs de Russie

Première importation au Canada, faite par MM. Gunn, Langlois & Cie (arrivée en magasin le mercredi, 9 fév. 1910).

Confitures, Gelées, Conserves de Fruits, etc., etc.

"AYLMER"



Le contenu de chaque *POT* en *VERRE* ou de tout autre emballage de Confitures, Gelées ou Marmelades "Aylmer" est *GARANTI ABSOLUMENT PUR*, préparé au moyen de *FRUITS FRAIS* en saison et du *SUCRE GRANULE* le *PLUS FIN*. La saveur et la haute qualité des Conserves de Fruits "AYLMER" ne peuvent pas être obtenues dans les conserves faites de pulpe.

Pas de Préservatifs.

Pas de Matières Colorantes.

Dans chaque procédé, la propreté est ramenée à une science.

La Marmelade Ecossaise et la Marmelade de Gelée d'Oranges "AYLMER" de la Nouvelle Saison sont maintenant prêtes. *ENVOYEZ IMMEDIATEMENT VOS ORDRES* pour *STOCKS* de ces Fines Marchandises.

CANADIAN CANNERS, Limited,
HAMILTON, Canada.



LA REPUTATION DU MARCHAND

La réputation du marchand est son actif le plus important. C'est son capital, son crédit. Vous devez protéger votre réputation à tout prix. Il vaut mieux perdre un dollar de temps à autre, il vaut même mieux perdre une somme formidable que d'entacher votre réputation. L'homme d'affaires qui oublie cela quand l'occasion se présente d'avoir légalement le dessus sur quelqu'un, court un grand risque. Il risque ses affaires pour quelques dollars.

Vous pouvez vous faire une mauvaise réputation dans une semaine; vous pouvez n'acquérir une bonne réputation qu'au bout de nombreuses années seulement; mais tant que vous agissez loyalement, vous êtes certain de vous faire une bonne réputation. La réputation d'un magasin est aussi importante que celle d'une femme; le magasin doit non seulement être honnête, mais paraître honnête.

Votre crédit est plus basé sur votre réputation que sur la fortune que vous possédez. Les hommes qui accordent le crédit savent que vous pouvez couvrir votre actif et les frauder si vous êtes malhonnête. Ils savent que si vous êtes franc et honnête, vous réussirez probablement en affaires et que, même si vous échouez, vous les palerez tôt ou tard. Ils tableront sur votre réputation.

La présente année promet un développement aussi remarquable dans les compensations des banques de Winnipeg, qu'en 1909. Pour le mois de janvier elles s'élèvent à \$69,703,144, soit à plus de dix-sept millions que l'année dernière. Ce gain représente un taux de 34.7 p. c. Un recensement récent de la Cité estime sa population, en y comprenant celle des faubourgs de St-Boniface et de St-James à 172,865. On estime que la ville de Winnipeg proprement dite, a une population de 150,000, en augmentation d'environ 25,000 pour l'année. On voit que pendant l'année dernière un bon nombre d'industries nouvelles ont été entreprises et que celles qui existaient déjà, se sont développées remarquablement. L'industrie de la construction est à signaler sous ce rapport; elle a contribué pour une bonne partie à l'augmentation de la population. On dit aussi que l'industrie automobile s'y est développée d'une manière marquée pendant les douze derniers mois.

Il faut plus d'habileté pour employer de petits mots dans une annonce que pour employer de grands mots; mais les mots courts bien employés ont facilement compris de tout le monde et font une impression plus profonde.

L'Argent Parle !

Vous pouvez donner plus de satisfaction à vos clients et faire plus de profits en mettant en stock les "Fèves au Lard, Marque Kitchener." Qualité garantie. Si vous n'êtes pas satisfait, renvoyez les marchandises à nos frais.

C'est la meilleure valeur en fait de conserves de fèves sur le marché aujourd'hui. Si votre Marchand en gros ne peut pas vous en fournir, écrivez-nous directement. En boîtes de 1, 2 et 3 livres et en boîtes plates de 3 livres.

Ordinaires ou à la Sauce aux Tomates.

The Oshawa Canning Co., Limited, - Oshawa, Ont.

**PURITY, MEDALLION,
— THREE STARS, —**

Trois Marques de
Farine sur lesquelles
on peut compter.

Western Canada Flour Mills Co., Limited

TORONTO. MONTREAL. ST-JOHN, N. B. WINNIPEG. BRANDON.

**COLD STORAGE**

Circulation d'air froid et sec. Ventilation parfaite. Température appropriée à la nature des produits à conserver.

Conservation, d'après les méthodes scientifiques les plus approuvées, de

Beurre, Fromage, Œufs, Fruits.

Coin des rues des Sœurs Grises et William, Montréal.

O. M. GOULD, GÉRANT.



Je n'ai jamais eu froid aux pieds, depuis que je porte les Souliers en Feutre Berlin. Ce sont des chaussures en feutre de la plus haute qualité, faites de laine pure. Pas de clous aux talons; ceux-ci sont fixés par un procédé patenté, et la garantie des plus anciens Fabri-

cants de Chaussures en Feutre, en Amérique, soutient la vente des Souliers en Feutre Berlin.

En vente chez tous les Marchands de Chaussures de premier ordre

BERLIN FELT BOOT CO. LIMITED BERLIN ON

PRÊTS ET OBLIGATIONS HYPOTHECAIRES

Pendant la semaine terminée le 19 février 1910.

BUREAU DE MONTREAL EST

Date	Montant	Taux d'intérêt	Nom du Prêteur	Nom de l'Emprunteur	Affectant un ou des lots d'un quartier de Montréal ou autres villes	Nature de l'acte
Février 11..	\$ 2500	7	Victor Morin.	Rouer Roy.	Ste-Marie..	Hypothèque.
" 12..	3500	8	Dame L. J. A. Miller.	Chs Allard.	Papineau..	Obligation.
" 14..	28000	6	Crédit Foncier F. C.	Nap. G Vallquette.	St-Jacques..	Prêt.
" 14..	1250	12	H. E. Vautelet	P. Brisset des Nos	St-Louis..	Obligation.
" 15..	7000	6	Dame C J. Fleet.	Robt Neville, jr	Lafontaine	Prêt.
" 15..	200	3 1/2	Nap. Cardinal.	Zot. Chaput.	Ste-Marie..	Obligation.
" 15..			Succ. L. B. A. Charlebois	Louis Masson.	Lafontaine	Aff. hyp.
" 16..	\$ 5000	6	Crédit Foncier F. C.	Théop. T. Vallquette.	St-Louis..	Prêt.
" 16..	17000	6 1/2	Succ. V. Beaudry	Dame Jos. Beaudry	"	Obligation.
" 16..	2300	6	La Choquet et al	Wm Lefebvre.	Ste-Marie..	"
" 17..	338	5	A. O. Morin es-qual.	Dame Jos. Vertefeuille	Lafontaine	Prêt.
" 17..	2000	6	Frs Lauzon.	L. J. Tougas	Ste-Marie..	Obligation.
" 17..	3000	6	Vve John S. Young	Moses Bailey	St-Laurent.	Prêt.
" 18..	6000	6	Vve And. Lapierre et al.	G. Aug. Archambault	Papineau	"
" 18..	4500	6	Zot. Magnan et al	I. et J. Lemire	"	Obligation.

BUREAU DE MONTREAL OUEST

Février 15..			Jos. Duquette	Phil. Bouchard.	St-Joseph..	Obligation.
" 15..			Phllias Vanier	Jos. B. Dagenais.	"	Hypothèque.
" 19..			Alice M. Clark	Dame J. A. Fairie.	St-Georges..	Obligation.

BUREAU D'HOCHELAGA ET JACQUES-CARTIER

Février 11..	\$ 2200	6	Alex. Sauvé dit Laplante	Alph. Sauvé dit Laplante..	Lachine..	Obligation.
" 14..	200	8	J. E. Paquin.	Zot. Nadeau	St-Denis..	"
" 14..	500	7	Jos. David, jr.	Victor Coté.	Ville Emard	"
" 14..	1500	4	Marie Deschènes.	Jos. Deschènes.	St-Denis..	"
" 14..	1000	7	Paul Coulombe.	Eust. Coulombe	"	"
" 14..	1300	6	Vve J. Edw. Doyle..	Wm Dick.	Outremont	"
" 14..	800	6	Vve J. I. Dumont et al.	Jos. Bohemier	Hochelaga..	"
" 14..	400	5 1/2	Henriette Casavant	Chs A. Lemieux	Laurier..	"
" 14..	8000	7 1/2	Alf. Fortin	Hub. Forgues	"	Prêt.
" 14..	3500	5	Alex. C. Hutchison.	Mary Fernandez	"	"
" 14..	2300	6	Emerentienne Lamarche.	J. Ant. Joly	"	Obligation.
" 14..	1500	6	Chs E. Jeannotte, fils	Camille Christin dit St Amour.	DeLorimier.	"
" 14..	1500	6	Edm. Guilbault.	Honore Bastien	Sault au-Récollet.	"
" 14..	2 00	6	Vve John S. Young	Anth. Soucy	Verdun	Prêt.
" 14..	6500	5	C. G. H. Hall.	Geo. G Lyster	St-Henri.	"
" 14..	500	7	James Baillie.	Cyrias Belanger	Lachine.	"
" 14..	5000	6 1/2	The Yorkshire Ins. Co	John Quinlan.	Westmount.	"
" 14..	5000	6	Preble MacIntosh	Pierre Gauthier.	Maisonneuve	"
" 14..	1500	6	Dame J. S. Trempe	Hercule D. Kochenburger	St Denis..	Obligation.
" 15..	1200	6	Nap. Jalbert.	Dame Etienne Martin	"	"
" 15..	300	6	L. Avila Gratton	Vve Jos. Bergeron	Ville Emard	"
" 15..	320	6	Vve Stn Quenneville.	Henri Meunier	"	"
" 15..	100	6	Virginie Machabé	Henri Major.	Sault au-Récollet.	"
" 15..	600	6	Ostias Legault	Alf. Martineau	St Laurent	"
" 15..	1500	6	Alex. C. Casgrain.	Xavier Charbonneau	Outremont	Prêt.
" 15..	1200	6	Wilderic Simard.	Alex. Villeneuve	Hochelaga	Obligation.
" 15..	2000	6	W. D. Hamilton et al	F. X. P. Allard	St-Denis..	"
" 15..	600	7	Cécile Desjardins	Dame Mag. Duplessis.	"	"
" 15..	1000	8	Jos. Lamoureux.	J. P. Morency et al.	Maisonneuve	"
" 15..	782	7	Felix Dansereau	La Malo	St Denis.	"
" 15..	3800	6	Vve H. T. Lecours.	Aimé Brunelle	Maisonneuve	Prêt.
" 15..	18 0	7	Eva et Laura McEnroe.	Domina Roy	St-Denis..	Obligation.
" 16..	2316	5	Succ. Chs Brochu.	J. C. Brochu	"	"
" 16..	500	7	Vve Abr. Courville	Jos. Prudhomme, fils	"	"
" 16..	500	7	"	Alexis Arcand.	"	"
" 16..	4300	5	Robt Neville	Benj. A. York	Outremont	Prêt.
" 16..	1300	6	Nap Desjardins	Jos. Mageau	St-Denis..	Obligation.
" 16..	7100	6	Hermas Duval	Josaphat Duval.	Laurier	"
" 16..	300	7	Wilf. Joron	L. Villani et G. Cesaroni.	St-Denis..	"
" 16..	200	7	Alm. Desroches.	Emma Hamelin	Laurier	"
" 16..	1600	6	Vve Adol. Meilleur.	Alph. Bourdeau	Hochelaga..	"
" 16..	1500	7	Jos. Godbout.	Jos. Jobin	"	Hypothèque.
" 16..	2100	6	Mathilde Lecavalier	G. Arth. Moreau	Verdun.	Obligation.
" 16..	3500	6	Crédit Foncier F.-C.	Bernard Damiens	Duvernay..	Prêt.
" 16..	7000	6	"	Nap. U. Lacasse	"	"
" 16..	1290	6	Dame Herm. Poitras et al	Adel. Blais	Verdun	Obligation.
" 16..	450	6	Ignace Collin.	J. A. Valliant	St-Henri	"
" 16..	1500	6	Vve Adol. Denis	Dame Emile Lareau	"	"
" 16..	1500	7	La Charbonneau.	Dame Alf. Desjardins	DeLorimier	"
" 17..	6000	6	Subst. M. Gougeon et al.	Xav. Charbonneau.	Laurier	"
" 17..	3588	6	F. X. St Charles et al	Meclea Dame.	Ville St-Paul.	Hypothèque.
" 17..	15000	6	The Molsons Bank Pension Fund.	Succ. B. Grier	Ste-Anne de-B	Prêt.
" 17..	1000	6	Alf. Desève.	Henri Changnon dit Larose	Hochelaga..	Obligation.
" 17..	4500	6	Eliz. F. Symmers.	Geo. Lemelin et al	Laurier..	Prêt.
" 17..	500	6	Vve Tanc. Collin.	Jos. Bussières	St-Denis..	Obligation.
" 17..	4500	6	Alex. Germain.	Arth. Gaboury	Outremont	"
" 17..	5081	7	Molsons Bank.	J. Adrien Gosselin.	St-Henri et St-Laurent	"
" 17..	2936	6	Succ. J. Hy Wilson	Jules Mailhé.	DeLorimier..	"
" 17..	642	7	La Cie Mutuelle d'Immeuble Lte	J. David Dufault.	Duvernay	Prêt.
" 17..	2000	7	Adel. Lecavalier.	Jos. Lafrance.	St-Denis..	Obligation.
" 17..	1900	7	Marcel David	Vve Nap. Sabourin	Outremont	Hypothèque.
" 17..	300	6	Jos. Boyer	Alf. Lapointe.	Hochelaga	Obligation.
" 18..	7250	7	Trust & Loan Co	La et F. Richer	St-Denis..	Prêt.
" 18..	600	6	Valérie et I. Valois	Dame Arth. Valois.	Pte-Claire	Obligation.

BUREAU D'HOCHELAGA ET JACQUES-CARTIER.—(Suite).

Date	Montant	Taux d'intérêt	Nom du Prêteur	Nom de l'Empréteur	Affectant un ou des lots d'un quartier de Montréal ou autres villes	Nature de l'acte
Février 18.	\$ 1000	7	Alph. Piché.....	Vve Od. Bastien et al.....	Ste-Cunégonde.....	Obligation.
" 18.	600	7	John Laprés.....	F. X. Dupuis.....	Ville Emard.....	"
" 18.	15000	6	Duncan McMartin.....	Dame W.-A. Stuart.....	Sault-au-Recollet.....	"
" 18.	1600	6	David Legault.....	Géd. Nolin.....	Ste-Cunégonde.....	"
" 18.	300	8	Léo P. Tougas.....	Alb. Charland.....	St-Denis.....	"
" 18.	5500	6	Crédit Foncier F.-C.....	Prima Corbell.....	".....	"
" 18.	150	6	Idola St Jean.....	Barthe J. M. Terroux.....	".....	"
" 18.	1000	6	Chs Decary, fils de G.....	Alf. Lapointe.....	St-Laurent.....	"
" 18.	1200	7	Denis Demers.....	Ths A. Chadburn.....	DeLorimier.....	"
" 18.	1150	7	The Eastern T. Bank.....	Ferd. Beausoleil.....	Westmount.....	Hypothèque.
" 18.	3000	6	Odilon Villeneuve.....	Alderic Cousineau.....	Laurier.....	Obligation.
" 19.	400	7	Odilon Dault.....	Jos. Payette.....	St-Henri.....	"
" 19.	200	6	Mathilde Lecavaller.....	J. Ed. Hrouillet.....	Ville Emard.....	"
" 19.	1300	7	Frs Lemoine.....	Dame Sam. Glackmeyer.....	Duvernay.....	"
" 19.	312	6	Emans Robln.....	Wm Gibb.....	St-Laurent.....	"
" 19.	600	7	Le Gareau.....	R. S. Hart.....	Lachine.....	"
" 19.	1500	6	Frk Ditchfield.....	Ant. Viers.....	Hochelaga.....	Prêt.
" 19.	4000	7	The Trust & Loan Co.....	Jos. Coté.....	Laurier.....	Obligation.
" 19.	3000	6	Vve J. B. Vallée.....	Glib. Grégoire.....	".....	"
" 19.	3000	6	Hilaire Allard.....	J. B. Gratton.....	Outremont.....	"
" 19.	10000	5½	Succ. John Pratt.....	J. B. Gratton Lte.....	St-Denis.....	"
" 19.	2000	6	Narc. Paquette.....	Dame J. A. Juneau.....	Laurier.....	"

D'après Bradstreet, le commerce de détail continue à avoir un volume satisfaisant. La température a été plus en conformité avec la saison, et les marchandises d'hiver se sont vendues plus abondamment. On rapporte que les ventes en liquidation de vêtements, etc., ont bien réussi. Les perspectives d'affaires continuent à être brillantes. Tout indique que, dans certaines lignes de nouveautés, les livraisons seront incomplètes ou tardives. Les manufacturiers ont plus d'ordres qu'ils n'en peuvent livrer

et devront travailler aux limites de leur capacité pendant toute la saison. Les prix continuent à être élevés. On parle de nouvelles avances dans les marchandises manufacturées, avances dépendant des hauts prix du coton, et de plus hauts prix semblent être assurés pour les livraisons d'automne. Des expéditions de toutes les lignes de marchandises de printemps se font, et le volume des affaires sera considérable. On remarque des affaires normales dans l'épicerie, et le ton du marché pour la plupart des

lignes est ferme. On signifie quelque activité dans le commerce de la ferronnerie. On rapporte que les stocks des détaillants sont généralement faibles, et qu'on s'attend à de fortes affaires au printemps. Les prix des métaux sont fermes. Les recouvrements sont en général passables.

Les bonnes moeurs et la morale sont des ames jurées et de fermes alliées.—(Watts).

L'EAU DE VICHY ST-YORRE

"SOURCE REGENTE," NON DECANTÉE,

est NATURELLE, pure, richement minéralisée. Légèrement gazeuse, son goût est agréable, son effet assuré. Son prix très avantageux en fait pour le marchand un ARTICLE RÉCLAME très précieux.

COMPAGNIE D'IMPORTATION ANGLO-FRANÇAISE

Importateurs directs, seuls agents pour le Canada.

232 RUE LEMOINE

MONTREAL

Les **BISCUITS** qui se vendent le mieux.

DIGNARD LTÉE,

330, rue Nicolet, HOCHELAGA, Montreal.

Canadian made Licorice
Yes BRAND
All Druggists.



Manufactured by
NATIONAL LICORICE CO.
Montreal.

Les Epiciers,
Les
Confiseurs
Et les
Pharmaciens

ne devraient jamais manquer de tenir un assortiment complet de nos

SPECIALITÉS EN RÉGLISSE

Ces Spécialités se vendent rapidement et sont profitables. Nous recommandons aussi nos

- Soft Mints, en boîtes de 5 cents.
- Tablettes Acme, en boîtes de 5 lbs.
- M. & R. Wafers, en sacs de 5 cents.
- Lozenges, etc.

Demandes les listes de prix et le catalogue illustré.

Donnez un ordre aujourd'hui même.

AGENTS

- ONTARIO, R. S. McIndoe, 51, rue Wellington, Est, Toronto.
- PROVINCE DE QUEBEC ET PROVINCES MARITIMES, W. H. Dunn, 394, rue St-Paul, Montréal.
- MANITOBA, E. W. Ashley 123, Avenue Banatyne, Winnipeg.
- COLOMBIE ANGLAISE, Shallcross, Macaulay & Co., Vancouver.
- PROVINCE D'ALBERTA, Tees & Perse, Calgary et Edmonton.



N'est-ce pas un fait plutôt significatif que plus de 95% du sel vendu au Canada pour la table et la fabrication du beurre et du fromage, est du

Sel Windsor

Les autres marques à vente lente valent-elles la place qu'elles prennent dans votre magasin ?

THE CANADIAN SALT CO., LIMITED
Windsor, - - - - Ontario

Fort
Pur

Votre
Garantie de profit est dans le

Soda à Pâte "COW BRAND"



à cause de sa popularité auprès de la ménagère.

Donnez un ordre à votre fournisseur.

CHURCH & DWIGHT

Manufacturiers
MONTREAL.

Uniforme
Digne de Confiance

La Réputation du Nom de Christie est Précieuse
pour de nombreux Épiciers qui Réussissent
en Affaires

Considérez la réputation du manufacturier dont vous vendez les marchandises. Que signifie-t-elle pour vous—non pas théoriquement, mais en espèces sonnantes ? Peu de gens au Canada discuteront la supériorité des **Biscuits Christie** — Il est certain que les épiciers expérimentés ne le feront pas. Pourquoi ne pas laisser la réputation du nom de **Christie** vous aider à établir un commerce plus considérable ou meilleur.

Les Biscuits Christie font vendre plus que des Biscuits.

CHRISTIE, BROWN & CO., Limited

TORONTO

2074

ÉPIGERIES, PROVISIONS, VINS ET LIQUEURS

REVUE DES MARCHES

COMMERCE

Les affaires, à en juger par les commandes que reçoit le commerce de gros pour livraison ultérieure, s'annoncent très bien. L'importance, le nombre et la nature des ordres sont une indication que la morte-saison sera maintenant de très peu de durée et que les marchands, aussi bien des villes que des campagnes, volent devant eux s'ouvrir une ère de grande prospérité. La confiance est générale et, partant, elle ne saurait être irréflectible. L'argent circule d'ailleurs assez facilement, si la régularité des paiements peut être un indice.

FINANCES

La Standard Bank of Canada s'adressera au Conseil du Trésor pour obtenir un certificat approuvant un règlement adopté par les actionnaires de la banque dans le but de porter de deux à trois millions son capital-actions.

...

La bourse de Montréal a été cette semaine assez active par moments; bien que le marché ait montré à certains jours une tendance vers des prix moins fermes, il n'en reste pas moins que la plupart des valeurs ont clôturé à des prix fermes et à un cours supérieur à celui de la clôture de la semaine précédente.

Voici les différences survenues depuis notre dernière revue:

Gains.—C. P. R. (ancien), 1-4; Duluth Superior, 1-4; Detroit United Ry., 3 4; Montreal Street Ry., 2; Porto Rico Ry., 3; Sao Paulo (com.), 11-8; Toronto Rys., 1-4; Twin City (com.), 11-8; Bell Telephone, 2; Mackay (préf.), 11-2; Montreal Telegraph, 4; Mexican L. & P. (com.), 1-4; Montreal L. H. & P., 13-4; Ottawa L. & P., 1; Black Lake Asbestos (com.), 1-4; Black Lake Asbestos (préf.), 1; Can. Converters, 1-2; Can. Rubber (com.), 11-2; Dom. Coal (préf.), 1-2; Dom. Iron & Steel (com.), 1 1-2; Lake of the Woods (com.), 31-2; Montreal Steel (com.), 43-4; Nova Scotia Steel (com.), 5 1-4; Ogilvie Flour Mills (com.), 5-8; Penmans (com.), 1-4.

Pertes.—C. P. R. (nouveau), 3; Soo (com.), 11-4; Halifax Electric Transit, 1; Illinois (préf.), 1-2; Mackay (com.), 17-8; Richelleu & Ontario, 5; Rio de Janeiro L. & P., 11-8; Amalgamated Asbestos (com.), 11-4; Amalgamated As-

Allez aux BERMUDES

Par la ligne de Steamers à deux hélices.

LES PLUS GRANDS ET LES PLUS RAPIDES

S.S. OCEANA, 8000 tonnes.
S.S. BERMUDIAN, 5600 "

Télégraphie sans fil sur les deux steamers, ainsi que quilles plates.

Quarante heures de la gelée au pays des fleurs. Départs tous les Mercredis et Samedis de New York à 10 A. M.

ANTILLES

NOUVEAU S.S. "GUIANA," 3,700 tonnes S.S. "PARIMA," 3,000 tonnes, S.S. "KORONA," 3,000 tonnes partant le Jeudi, toutes les deux semaines, à 2 p.m., de NEW YORK pour St-Thomas, Ste-Croix, St-Kitts, Antigua, La Guadeloupe, Dominica, La Martinique, Ste-Lucie, La Barbade et Demerara. Pour brochures illustrées, passages et renseignements complets, adressez-vous aux Agents des Tickets de la QUEBEC STEAMSHIP COMPANY: W. H. Henry, 286 rue St-Jacques, W. H. Clancy, 130 rue St-Jacques, Thomas Cook & Son, 530 rue Ste Catherine Ouest, ou J. B. Brock & Co., 211 rue des Commissaires, Montréal.

GRAND TRUNK RAILWAY SYSTEM

TAUX REDUITS

En vigueur du 1er mars jusqu'au 15 avril 1910 inclusivement.

Billets de seconde classe pour colons de Montréal à

Seattle, Victoria, Vancouver, Portland \$47.70

Nelson et Spokane \$47.70

Rossland \$47.70

San Francisco, Los Angeles, San Diégo \$49.00

Mexico City, Mex. \$49.00

Prix bas pour plusieurs autres endroits.

Les wagons-lits pour touristes

Quittent Montréal les Lundis, Mercredis et Vendredis, à 10.30 p. m., pour les passagers ayant des billets de première ou de seconde classe pour CHICAGO et L'OUEST jusqu'à la Côte du Pacifique. — Un prix nominal est chargé pour les lits qui peuvent être réservés à l'avance.

Bureaux des Billets en Ville;

130 rue Saint-Jacques. Tél. Main 6905, 6906, 6907 ou à la gare Bonaventure.

bestos (préf.), 1-2; Dom. Coal (com.), 21-4; Dom. Iron & Steel (préf.), 1-4; Laurentide Pulp (com.), 2; International Coal (com.), 25 1-2; Shawinigan W. & P., 1-8.

Nous donnons la cote de la dernière transaction pour chacune des valeurs ci-après:

Chemins de fer

Can. Pac. Railway	181
Can. Pac. Ry. (nouveau)	175
Can. Pac. Railway (rights)	9 1/2
Duluth S. S. & A. Ry. (com.)	14 1/2
Duluth S. S. & A. Ry. (préf.)	28 3/8
Duluth Superior	68 3/4
Minn. St. Paul & Soo (com.)	142 1/4
Minn. St. Paul & Soo (préf.)	155
Minn. St. Paul & Soo (rights)	7 7/8

Tramways

Detroit United Railway	63 1/2
Halifax Electric Transit	124
Hamilton Electric Railway	92
Havana Electric Ry. (com.)	99 1/2
Havana Electric Ry. (préf.)	99 1/8
Illinois Traction (préf.)	91 1/2
Montreal Street Ry.	224
Northern Ohio	36
Porto Rico Ry.	38 1/2
Quebec Railway (com.)	69 1/2
Quebec Railway (préf.)	120
Sao Paulo (com.)	149
Sao Paulo (préf.)	137
St. John Railway	102 1/4
Toledo	10
Toronto Railways	124 1/2
Tri-City (com.)	87 7/8
Tri-City (préf.)	91
Trinidad Railway	75 1/4
Twin City Rapid Transit (com.)	113 3/4
Twin City Rapid Transit (préf.)	86
West India Electric (com.)	75
Winnipeg Electric Street Railway (com.)	178
Winnipeg Electric Ry. (préf.)	116

Télégraphes, Etc.

Bell Telephone	147
Mackay (com.)	88
Mackay (préf.)	77
Montreal Telegraph	150

Divers

Can. North West Land	75
Mexican L. & P. (com.)	73 1/2
Mexican L. & P. (préf.)	107 1/8
Montreal L. H. & P.	134 1/4
Montreal Loan & Mortgage	140
Ottawa L. & P.	110
Richelleu & Ontario Nav.	85
Rio de Janeiro L. & P.	94 1/2
Windsor Hotel	122

Valeurs Industrielles

Amalgamated Asbestos (com.)	33 1/4
Amalgamated Asbestos (préf.)	97
Auto Ry. Signal	50
B. C. Packers (com.)	180
B. C. Packers (préf.), A.	76 1/4
B. C. Packers (préf.), B.	73
Black Lake Asbestos (com.)	23
Black Lake Asbestos (préf.)	65
Canadian Converters	44
Canadian General Electric	116
Canadian Rubber (com.)	99 1/2

REVUE GENERALE

EPICERIE

Tout ce mois-ci les affaires ont été considérables dans l'épicerie, et les paiements sont satisfaisants. Pour les changements de prix, nos lecteurs voudront bien voir les paragraphes suivants: sucres, mélasses, orge, légumes secs, riz, fruits secs, conserves de poissons, lards et jambons.

SUCRES

Très forte demande. Le sucre est à la hausse sur les marchés primaires. Une nouvelle hausse de 5c. a été déclarée sur le marché local, mercredi matin, à

Le savon qui se vend le plus rapidement et le plus facilement est FELS-NAPTHA. Et la raison en est qu'il convient parfaitement aux besoins si nombreux et si divers des femmes dans le travail de la maison. S'il épargne du temps, du labeur et de l'argent aux femmes, il épargnera du temps, du labeur et de l'argent au marchand avisé qui pousse la vente du savon FELS-NAPTHA.



Victor Archambault,
BISCUITS, SUCRERIES
ET TABACS EN
GROS.

Désire avoir agences et marchandises à commission dans l'épicerie. . . .
Références sur demande.
Grands Entrepôts. . . .

SHERBROOKE, --- QUEBEC.

Canadian Rubber (préf.)	117 1/2
Dom. Coal (com.)	82 3/4
Dom. Coal (préf.)	115
Dom. Iron & Steel (com.)	70 1/2
Dom. Iron & Steel (préf.)	135 1/2
Dom. Textile (com.)	72 1/2
Dom. Textile (préf.)	102
Granby	92 1/4
International Coal (com.)	60
Intercolonial Coal (préf.)	85
I. P. Cement	162
Lake of the Woods (com.)	150 1/4
Lake of the Woods (préf.)	126
Laurentide Pulp (com.)	128
Laurentide Pulp (préf.)	130
Laurentide Rights	9 1/4
Magdalen Islands (com.)	31 1/2
Magdalen Islands (préf.)	5
Montreal Coal	90
Montreal Cotton	131
Montreal Steel Works (com.)	106
Montreal Steel Works (préf.)	117
Nova Scotia Steel (com.)	84 3/4
Nova Scotia Steel (préf.)	121
Ogilvie Flour Mills (com.)	142 1/2
Ogilvie Flour Mills (préf.)	127
Penmans (com.)	62 3/4
Penmans (préf.)	88
Shawinigan W. & P.	103 1/2
Shawinigan W. & P. Rights	10

Bons et obligations

Bell Telephone	104 1/2
Black Lake Asbestos	81
Cable	87 1/4
Canadian Converters	90
Canadian Rubber (sans intérêt)	99 1/2
Detroit United	99 1/4
Dominion Textile, D.	96
Dominion Textile, C.	96
Dominion Textile, B.	100
Dominion Textile, A.	96 3/4
Dominion Textile (fractions)	100
Dominion Coal	99
Dominion Cotton	104
Dominion Iron & Steel (avec intérêt)	92
Dominion Iron & Steel (sans intérêt)	95 3/4
Halifax Traction	100
Havana Electric	86
Intercolonial Coal	85
Keewatin Mills	105
Lake of the Woods	111 3/4
Laurentide Pulp	110
Magdalen Islands	94
Mexican L. & P.	86 3/4
Mexican Electric Light Co.	80
Montreal Harbor, 5 p. c.	102
Montreal L. H. & P.	100
Montreal L. H. & P. 4 1/2 p.c.	98 1/2
Montreal Steel Works	102
Montreal Street Railway	99 3/4
Montreal Warehousing	92 3/4
Nova Scotia Steel	110 1/4
Nova Scotia Cons.	109
Ogilvie	112 1/2
Ogilvie, B.	112 1/2
Porto Rico Ry.	82 1/2
Price Bros	105 1/2
Quebec Railway (avec intérêt)	101 1/4
Rio de Janeiro L. & P.	95
Sao Paulo	99
St. John' Railway	101 3/4
Toronto Radial	100 1/2
West India Electric (sans intérêt)	90
Windsor Hotel.	109
Winnipeg Electric Street Ry.	104 1/4

Les personnes répondant aux annonceurs voudront bien mentionner qu'elles ont vu leur annonce dans "LE PRIX COURANT."

9 heures. Nous modifions nos cotes en conséquence.

Extra granulé	sac	5.15
Extra granulé	baril	5.20
Extra granulé	12 baril	5.35
Extra granulé, balle 5 x 20		5.20
Extra granulé	baril	4.90
Extra ground	baril	5.60
Extra ground	bte 50 lbs.	5.80
Extra ground	1-2 bte 25 lbs.	6.00
No 1 Yellow	baril	4.80
No 1 Yellow	sac	4.70
No 2 Yellow	baril	4.90
No 3 Yellow	baril	5.00
Powdered	baril	5.40
Powdered	bte 50 lbs.	5.60
Paris Lumps	bte	5.95
Paris Lumps	1-2 bte 50 lbs.	6.05
Paris Lumps	1-2 bte 25 lbs.	6.25
Crystal Diamond	baril	5.95
Crystal Diamond, bte 100 lbs.		6.05
Crystal Diamond, 1/2 bte, 50 lbs.		6.15
Crystal Diamond, 1/2 bte, 25 lbs.		6.25
Crystal Diamond, carton 5 lbs.		0.37 1/2
Crystal Diamond, Domino, carton, 5 lbs.		0.40
Sucres bruts cristallisés		3.75 4.50
Sucres bruts non cristallisés		3.40 4.10

MELASSES

La demande laisse à désirer. Les prix de toutes les mélasses sont baissés.

Nous cotons:

	Le gal.		
Barbade, choix, tonne	0.35	0.36	0.38
Barbade, tierce et qrt.	0.38	0.39	0.41
Barbade, demi qrt.	0.40	0.41	0.43
Mélasse fancy, tonne	0.37	0.38	0.40
Mélasse fancy, tierce et quart	0.40	0.41	0.43
Mélasse fancy, demi-quart	0.42	0.43	0.45

Les prix s'entendent: 1ère colonne, pour territoire ouvert; 2e colonne, pour territoire combiné; 3e colonne, pour Montréal et ses environs.

Pour lot de char, on cote sur le territoire combiné seulement et pour livraison immédiate:

	Tonne	Qrt.	1/2 Qrt.
Barbade choix suivant emballage, au gallon	0.34	0.37	0.39
Fancy	0.36	0.39	0.41

Pour Montréal et ses environs, à arriver:

	Tonne	Qrt.	1/2 Qrt.
Choix	0.33	0.36	0.38
Fancy	0.38	0.41	0.43

Territoire combiné:

Choix	0.31	0.34	0.36
Fancy	0.36	0.39	0.41

Territoire ouvert:

Choix	0.30	0.33	0.35
Fancy	0.35	0.38	0.40

Lots de char:

Choix	0.29	0.32	0.34
Fancy	0.34	0.37	0.39

SIROPS DE TABLE

Très bonne demande.

Nous cotons:

Quarts (700 livres)	lb.	0.03 1/2
1-2 quarts (350 livres)	lb.	0.03 1/2
1-4 quarts (175 livres)	lb.	0.03 1/2
Seaux de 38 1-2 lbs.	le seau	1.80
Seaux de 25 lbs.	le seau	1.80
Canistres 2 lbs., 2 oz. à la cse, cse		2.50
Canistres 5 lbs., 1 oz. à la cse, cse		2.85
Canistres 10 lbs., 1/2 oz. à la cse, cse		2.75
Canistres 20 lbs., 1/2 oz. à la cse, cse		2.70

GLUCOSE

Nous cotons par 100 livres.

En quarts	3.45
En demi-quarts	3.75
En barils (kegs)	3.90

THÉS

Très bonne demande pour thés verts de Chine à bon marché. Bonne demande pour thés noirs de Ceylan et thés du Japon.

VINAIGRE

On parle d'une entente entre les fabricants. Une hausse est donc probable. Les marchands feraient bien de s'approvisionner avant que cette hausse soit déclarée.

Nous cotons, prix nets:

Bollman, cruches paillées, 4 gall. imp. cruche	0.00	2.30
Domestique, triple, cruches paillées, 4 gal. imp. cruche	1.20	1.30
72 grains le gall.	0.12	0.14
88 grains le gall.	0.14	0.16
118 grains (proof) . le gall.	0.18	0.22

ÉPICES PURES, GRAINES ET SEL
Épices

Marché très ferme. Bonne demande courante.

Nous cotons:

Alspice, moulu lb.	0.15	0.18
Anis "	0.12	0.15
Cnaary Seed "	0.05	0.06
Cannelle, moulue "	0.20	0.24
Cannelle en mattes "	0.18	0.22
Clous de girofle moulus "	0.20	0.25
Clous de girofle entiers "	0.22	0.30
Crème de tartre "	0.23	0.32
Gingembre moulu "	0.20	0.30
Gingembre en racine "	0.18	0.20
Graine de lin non moulue "	0.04	0.05
Graine de lin moulue "	0.04	0.05
Graine de chanvre "	0.05	0.06
Macis moulu "	0.75	1.00
Mixed Spices moulues "	0.18	0.22
Muscade "	0.35	0.50
Muscade moulue "	0.40	0.60
Piments (clous ronds) "	0.12	0.16
Poivre blanc rond "	0.20	0.23
Poivre blanc moulu "	0.23	0.27
Poivre noir rond "	0.14	0.16
Poivre noir moulu "	0.15	0.20
Poivre de Cayenne pur "	0.21	0.25
Whole Pickle pice "	0.16	0.20
Sel fin, quart, 3 lbs.	2.95	3.05
Sel fin, quart, 5 lbs.	0.00	2.95
Sel fin, quart, 7 lbs.	2.80	2.85
Sel fin, quart, 10 lbs.	0.00	2.75
Sel fin, quart, 20 lbs.	0.00	2.75
Sel fin, 1-4 sac, 56 lbs.	0.00	0.40
Sel fin, sac, 2 cwts.	0.00	1.40
Sel fin en quart de 280 lbs.: Ordinary fine	0.00	1.80
Fine	0.00	2.05
Dairy	0.00	2.15
Cheese	0.00	2.45
Sel gros, sac	0.65	0.70

ORGE

L'orge mondé en quart est augmenté de 10c. L'orge perlé est à \$3.50 le sac et se vend 4c. la livre.

Nous cotons:

Orge mondé (pot) sac	0.00	2.25
Orge mondé (pot) baril	0.00	4.75
Orge mondé (pot) lb.	0.00	0.03½
Orge perlé (pearl) sac	0.00	3.50
Orge perlé (pearl) lb.	0.00	0.04

LEGUMES SECS

Demande tranquille. Les fèves de Lima de Californie sont à plus bas prix; on les vend de 7 à 7 1-2c. la livre.

Nous cotons:

Fèves de Lima de Cal. la lb.	0.07	0.07½
Fèves blanches, Can. minot	2.15	2.25
Fèves blanches, Can., moins d'un sac lb.	0.00	0.04
Fèves brunes lb.	0.04½	0.05
Flageolets (haricots), sac de 220 lbs. lb.	0.00	0.10

LA FARINE PRÉPARÉE

(Self-Raising Flour)

DE BRODIE & HARVIE

est aujourd'hui la farine préférée des ménagères. Elle donne une excellente pâtisserie, légère, agréable et recherchée par les amateurs. Pour réussir la pâtisserie avec la farine préparée de Brodie & Harvie, il suffit de suivre les directions imprimées sur chaque paquet.

14 et 16 Rue Bleury, MONTREAL

CONFITURES PURES

DE UPTON



CONFITURES PURES,
NOUVELLE SAISON,
- DE UPTON, -
MAINTENANT PRÊTE.

Absolument pures et de saveur délicieuse, conservées dans des seaux de 5 lbs. et des jarres en verre de 16 oz., doublés or, scellés hermétiquement.

Pure Marmelade
d'Oranges
de UPTON

Bien et favorablement connue de l'épicer et de ses clients dans tout le Canada, où elle est faite et vendue depuis plus de quinze ans.

50 DES PLUS HAUTES RECOMPENSES

En Europe et en Amérique

Les CACAOS et CHOCOLATS

Purs, de Haut Grade

- DE -

Walter Baker & Co.
LTD.



Marque de Commerces.

Leur Cacao pour le Déjeuner, est absolument pur, délicieux, nutritif et coûte moins de 1 cent par tasse.

Leur Chocolat Premium No. 1, Enveloppes Bleues, Etiquettes Jaunes, est le meilleur chocolat nature sur le marché, pour l'usage de la famille.

Leur Chocolat Caramélisé au sucre est le plus fin chocolat à manger qui soit au monde.

Un livre de recettes de choix, en Français, sera envoyé à toute personne qui en fera la demande.

Walter Baker & Co., Ltd.

Etabli en 1780

DORCHESTER, MASS.

Succursale, 86 rue St-Pierre,
MONTREAL

Flageolets (haricots), moins d'un sac lb.	0.00	0.12
Lentilles, par sac lb.	0.00	0.06
Lentilles, moins d'un sac, lb.	0.00	0.08
Pois verts No 1 la lb.	0.04	0.05
Pois à soupe No 1, jaunes le minot	1.30	1.35

Pois à soupe No 1, jaunes, moins d'un minot b.l	0.00	0.02½
Blé-d'Inde à soupe, cassé, sac	2.50	2.60
Blé-d'Inde à soupe, cass., lb.	0.00	0.03
Pois fendus sac	2.70	2.75
Pois fendus, moins d'un sac lb.	0.00	0.03½

FARINES ET PÂTES ALIMENTAIRES

Bonne demande pour pâtes alimentaires.

Nous cotons:

Farine patente hongroise, qt.	0.00	6.50
Farine patente hongroise, sac	0.00	3.20
Far. patente hongroise, ½ sac	0.00	1.65
Farine patente, 24½ lb.	0.82½	0.85
Farine patente 14 lbs. .	0.47½	0.50
Farine patente 7 lbs.	0.24	0.25
Farine straight rollers, qrt.	0.00	5.80
Farine straight rollers, sac	0.00	2.75
Farine à pâtis. Océan . qrt.	0.00	6.10
Farine à pâtis. Océan, ½ qrt.	0.00	3.25
Farine d'avoine granulée, sac	0.00	2.90

Far. d'avoine Standard, sac	0.00	2.90
Farine d'avoine fine . sac	0.00	2.90
Farine d'avoine roulée, brl.	0.00	5.35
Farine d'avoine roulée, sac	0.00	2.55

Farine d'avoine roulée, pochette de 6 livres	0.23	0.27
Farine de sarrasin sac	0.00	2.50
Far. de blé-d'Inde jaune, sac	2.25	2.30
Farine de blé-d'Inde jaune, brl.	0.00	4.90

Banner, Saxon et Quaker Oats, et Ogilvie, caisse	0.00	4.00
Doz.	0.00	2.60
Cream of wheat cse	0.00	5.75
Cream of wheat doz.	0.00	2.00

Vermicelle, macaroni et spaghetti Canadiens.

En vrac lb.	0.04½	0.05½
En paquets de 1 lb.	0.00	0.06
Boîtes de 4 lbs. bte	0.00	0.17½
Boîtes de 5 lbs. bte	0.20	0.22½
Boîtes de 10 lbs bts	0.00	0.45

Qualité extra fine. Boîtes de 5 lbs.	0.00	0.32½
Boîtes de 10 lbs.	0.00	0.65

Vermicelle, macaroni, spaghetti, pâtes assorties: alphabet, chiffres, animaux, nouilles, coudes, importés en vrac lb.
 0.07 | 0.07½ |

En paquets de 1 lb. lb.	0.08	0.11½
Taploca pearl, la lb.	0.04	0.05
Taploca seed lb.	0.04½	0.05
Taploca flake lb.	0.07½	0.08
Sagou lb.	0.03½	0.05

RIZ

Bonne demande. Les prix nouveaux ont été mis en vigueur. Nous modifions notre liste en conséquence.

Nous cotons:

Riz importés.

Riz Patna, sacs de 112 et 224 lbs., suivant qualité . lb.	0.04½	0.05½
Riz Patna, sacs de 56 lbs., suivant qualité lb.	0.04½	0.05½
Riz Carolina lb.	0.11	0.12
Riz moulu	0.04	0.06
Riz soufflé (puffed) caisse de 36 paquets de 2 pintes . .	0.00	2.90

Riz décortiqués au Canada:

Qualité B, suivant quantité et emballage 100 lbs.	2.75	2.95
Qualité CC, suivant quantité et emballage, 100 lbs.	2.65	2.85
Sparkle	0.00	4.25
India Bright (sac de 250 lbs.)	0.00	2.85
Lustre	0.00	2.95

Polished Patna	0.00	3.40
Pearl Patna	0.00	3.60
Mandarin Patna	0.00	3.85
Impérial Glacé Patna	0.00	4.10
Japan Glacé	0.00	3.85
Crystal Japan	0.00	4.10
Snow Japan	0.00	4.30
Ice Drips Japan	0.00	4.50
Java Onyx	6.30	6.50

FRUITS SECS

Il se fait peu d'affaires dans cette ligne. On constate cependant une amélioration pour les fruits évaporés de Californie.

Les stocks des raisins de Valence, 4 couronnes sont très réduits.

Les noix du Brésil sont à plus bas prix.

Les pelures de fruits, citron et orange, sont à prix un peu plus élevés.

Dattes et Figues

Dattes en vrac lb.	0.05	0.05½
Dattes en pqts de 1 lb. lb.	0.00	0.00
Figues, Smyrne, bte carton, 16 oz., 30 s. lb.	0.08	0.08½
Figues, Smyrne, bte 10 lbs., 4 cour. lb.	0.07½	0.09½
Figues, Smyrne, btes carrées, 12 oz., 4 cour. lb.	0.06½	0.07
Figues, Smyrne, bte 33 lbs., 6 cour. lb.	0.00	0.00
Figues Smyrne, bte bois 1 lb.	0.10	0.10½

Pruneaux

Pruneaux Californie 30/40	0.00	0.10½
Pruneaux Californie 40/50	0.09½	0.10
Pruneaux Californie 60/70	0.00	0.00
Pruneaux Californie 70/80	0.06½	0.07
Pruneaux Californie 80/90	0.06½	0.06½
Pruneaux Orégon 30/40	0.00	0.00
Pruneaux Orégon 40/50	0.00	0.00
Pruneaux Orégon 50/60	0.00	0.00
Pruneaux Orégon 60/70	0.00	0.07
Pruneaux Orégon 70/80	0.00	0.00
Pruneaux Orégon 80/90	0.00	0.00
Pruneaux Orégon 90/100	0.00	0.00

Raisins de Corinthe

Corinthe Amalias	0.06	0.06½
Corinthe Filiatras	0.06	0.06½
Corinthe Vostizzas	0.07½	0.08½
Corinthe nettoyés	0.06	0.06½
Corinthe nettoyés, 50 pqts de 1 lb., à la boîte	0.07	0.07½
Corinthe nettoyés aux E.-U., paquet de 1 lb.	0.06½	0.07

Raisins de Malaga

3 couronnes bte	0.00	2.25
4 couronnes bte	0.00	3.50
5 couronnes bte	0.00	0.00
6 couronnes bte	0.00	5.25
8 couronnes bte	0.00	6.00
4 couronnes ½ bte	0.00	0.00
4 couronnes ½ bte	0.00	0.00
6 couronnes ¾ bte	0.00	1.40
8 couronnes ¾ bte	0.00	1.75
Épépínés, paq. 1 lb., fancy.	0.00	0.09
Loose Muscatels, cour. 22', lb.	0.08	0.08½

Raisins Sultana

Sultanas, 3 cour.	0.06½	0.07
Sultanas, 4 cour.	0.07½	0.08
Sultanas, fancy nettoyés, 3 cour.	0.09½	0.10
Sult. nettoyés, pqt. de 1 lb.	0.09½	0.10½

Raisins de Valence

Valence fine off Stalk (btes de 28 lbs.	0.04½	0.05
Valence Selected, btes de 28 lbs.	0.05½	0.06
Valence Layers, 4 cours., btes de 28 lbs. lb.	0.06	0.06½

Raisins de Californie

Épépínés, paq. 1 lb., fancy.	0.08	0.09
Épépínés, paq. 1 lb., choix	0.07½	0.07½
Noix et Amandes	lb.	lb.
Amandes Tarragone	0.12	0.13

Amandes Valence écalées	0.32	0.35
Avelines	0.11	0.13
Noix Grenoble Mayette	0.13	0.15
Noix Marbot	0.12	0.13
Noix de Bordeaux écalées.	0.28	0.30
Noix du Brésil	0.14	0.15
Noix de coco râpées en seau, par 15 lbs. lb.	0.00	0.17
Noix de coco râpées en seau, par 20 lbs. lb.	0.00	0.17
Noix de coco râpé en qrt., lb	0.00	0.15
Noix Pécan polles, moyennes	0.18	0.19
Noix Pécan polles, Jumbo	0.22	0.23
Noix Pécan cassées	0.00	0.00
Peanuts rôties, Coon	0.10	0.10½
Peanuts rôties, G.	0.10½	0.11½
Peanuts rôties, Sun	0.12	0.13
Peanuts non rôties, Coon	0.00	0.08½
Peanuts non rôties, G.	0.00	0.09
Peanuts non rôties, Sun	0.00	0.10½
Peanuts françaises, rôties	0.08½	0.09
Peanuts françaises, non rôties	0.07	0.07½

Fruits évaporés

Abricots, boîte 25 lbs.	0.00	0.15
Nectarines	0.09½	0.11
Pêches, boîte 25 lbs.	0.00	0.10
Poires, boîte 25 lbs.	0.00	0.14
Pommes tranchées évaporées bates de 50 lbs.	0.08	0.08½
Pelures de fruits	lb.	lb.
Citron	0.10	0.11
Orange	0.12	0.13
Citronnelle	0.14	0.15

CONSERVES ALIMENTAIRES

Conserves de Légumes

Très bonne demande et prix très fermes.

Nous cotons:

	Par doz.	
	Group 2	Group 1
Asperges (Pointes), 2 lbs.	2.95	3.00
Asperges entières can, 2 lbs	0.00	2.50
Blé-d'Inde 2 lbs.	0.82½	0.85
Blé-d'Inde en épis gal	4.65	0.00
Catsup, bte 2 lbs. doz.	0.00	0.75
Champignons hôtel boîte	0.14	0.15
Champignons choix boîte	0.20	0.21
Champignons, choix ext, bte	0.24	0.25
Choux de Bruxelles imp.	0.15	0.16
Citrouilles 3 lbs.	0.00	0.85
Citrouilles gal.	0.00	2.75
Epinards 2 lbs.	1.30	1.35
Epinards 3 lbs.	1.90	1.95
Epinards gall.	5.25	5.30
Epinards imp. bte	0.11	0.12
Fèves Golden Wax 2 lbs.	0.00	0.85
Fèves Vertes 2 lbs.	0.00	0.85
Fèves de Lima 2 lbs.	1.25	1.30
Flageolets importés bte	0.13½	0.15
Haricots verts importés, bte	0.13	0.17
Macédoine de légumes, bte	0.10	0.16
Marinades en seau gall.	0.45	0.65
Petits pois imp., mi-fins, bte	0.10	0.14½
Petits pois imp., fins bte	0.11	0.16½
Petits pois imp., ext. fins, bte	0.12	0.18½
Petits pois imp., surfins, bte	0.14	0.20½
Pois No 1, extra fine, sifted, 2 lbs.	1.50	1.60
Pois No 3, Early June, 2 lbs.	1.07½	1.10
Pois No 4, Standard 2 lbs.	1.00	1.05
Succotash 2 lbs.	1.05	1.10
Tomates 1 gallon	0.00	3.00
Tomates 3 lbs.	0.82½	0.87½
Truffes, 1-8 boîte	5.00	5.40

Conserves de fruits

Nous cotons:

	Par doz.	
	Group 2	Group 1
Abricots de Californie, 2½ lbs.	0.00	3.50
Ananas coupé en dés 1½ lb.	0.00	1.40
Ananas entiers importés, 2½ lbs.	0.00	2.25

Le Détaillant Avisé

se rendant compte qu'en ces jours de compétition une sélection soignée est absolument essentielle, tient les

Biscuits au Soda "Perfection" de MOONEY

qui sont constamment en demande.

Les Biscuits "Perfection" de Mooney.

sont ceux qui arrivent au détaillant dans le même état croustillant dans lequel ils quittent notre four.



THE MOONEY BISCUIT & CANDY CO'Y., LIMITED

STRATFORD, CANADA

LAKE OF THE WOODS MILLING CO., LIMITED

Fabricants de Farine "FIVE ROSES"

MEUNERIE A KEEWATIN
Capacité 9000 barils par jour
MEUNERIE A PORTAGE LAPRAIRIE
Capacité 1500 barils par jour

Capacité Totale 10500 barils par jour.

Bureaux: MONTREAL, TORONTO, WINNIPEG, KEEWATIN, PORTAGE-LAPRAIRIE.

Ananas entiers importés, 1½ lb.	1.40	1.45
Ananas tranchés (emp. Can.) 2 lbs.	1.90	1.95
Ananas râpés (emp. Can.) 2 lbs.	1.90	1.95
Ananas râpés (emp. Can.) 2½ lbs.	2.40	2.45
Bluets Standard . . . 2 lbs.	0.00	0.90
Bluets Standard gall.	0.00	4.00
Cerises blanches sans noyau, 2 lbs.	0.00	1.90
Cerises rouges avec noyau, 2 lbs.	0.00	1.50
Fraises sirop épais . . 2 lbs.	0.00	1.50
Fraises (confitures)	1.35	2.20
Framboises, heavy syrup, 2 lbs.	0.00	1.75
Gadelles rouges, heavy syrup 2 lbs.	1.90	0.00
Gadelles noires, heavy syrup, 2 lbs.	1.90	0.00
Grosselles, heavy syrup 2 lbs	2.10	2.15
Mûres, sirop épais . . . 2 lbs.	0.00	1.60
Olives, 1 gal. gal.	1.25	1.49½
Olives, 2 gal. gal.	1.10	1.46½
Olives, 5 gal. gal.	1.00	1.43
Pêches jaunes 2 lbs.	1.95	2.00
Pêches jaunes 2½ lbs.	2.40	2.45
Pêches blanches . . . 2 lbs.	1.80	1.85
Pêches blanches . . . 2½ lbs.	2.50	2.55
Pêches blanches . . . 3 lbs.	2.75	2.80
Poires Flemish Beauty, 2 lbs.	0.00	1.50
Poires Flemish Beauty, 2½ lbs.	0.00	1.80
Poires (Bartlett) . . . 2 lbs.	0.60	1.60
Poires (Bartlett) . . . 3 lbs.	2.30	0.00
Poires Pie pelées gall.	4.00	4.06
Poires Pie, non pelées 3 lbs.	1.25	1.30
Poires Pie, non pelées, gall.	3.50	3.55
Pommes Standard . . 3 lbs.	0.95	1.00
Pommes Standard gall.	0.00	2.50
Prunes Damson, sirop épais, 2 lbs.	1.10	1.15
Prunes Lombard, sirop épais, 2 lbs.	0.00	0.95
Prunes Lombard, Standard, gallon	0.00	2.75
Prunes de Californie, 2½ lbs.	0.00	2.75
Prunes Greengage, sirop épais, 2 lbs.	1.50	1.55
Prunes Greengage Standard, gallon	0.00	3.90
Rhubarbe Preserved. 2 lbs.	1.75	0.00
Rhubarbe Preserved. 3 lbs.	0.00	2.35
Rhubarbe gall.	0.00	3.00

Conserves de viandes

Marché tranquille.

	Par doz.	
Dinde désossée 1 lb.	3.40	3.50
Lunch Ham 1 lb.	1.75	1.80
Lunch Ham 2 lbs.	3.10	3.20
Lunch Tongues 1 lb.	0.00	0.00
Lunch Tongues 2 lbs.	0.00	0.00
Lunch Tongues (Aylmer), 1½ lb.	0.00	0.00
Mince Meat, en seau . . lb.	0.07½	0.09
Mince Meat, en seau, imp. .	0.00	0.16
Poulet non désossé, bte 1 lb.	0.00	2.85
Poulet désossé bte 1 lb.	3.40	3.50
Tongue Lunch bte 1 lb.	0.00	0.00

Conserves de poissons

Demande simplement passable, sauf pour le saumon de la rivière Fraser. Stocks très bas sur place. Le caviar en boîtes de 1-8 lb. et 1¼ lb. est à prix plus élevés. Les boîtes de 1-2 lb. manquent.

Nous cotons:

Anchois à l'huile (suivant for- mat) doz.	1.60	4.50
Caviar 1-8 lb. doz.	4.20	4.50
Caviar 1-4 lb. doz.	8.00	8.40
Caviar 1-2 lb. doz. (manque)		
Caviar 1 lb. doz.	25.00	29.00

POISSONS

pour le

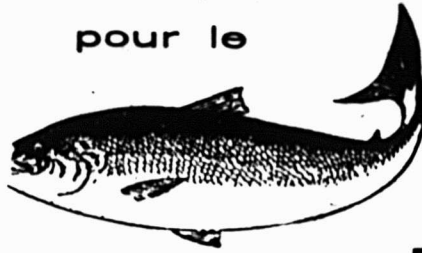

Carême.

Renouvelez
votre
Approvisionnement

Les plus
Grands
Entrepôts
de
Poissons
au
Canada.

Léonard Bros.

20, 22, 24 et 26, Place d'Youville.

Boite Postale 639.
Quatre téléphones à
longue distance.

Succursales: Montréal, St-John,
N.B., Grande-Rivière,
Gaspé, Qué.

Clams 1 lb. doz.	0.95	1.10
Crevettes (Shrimps) boîtes 1 lb.	1.75	1.85
Crevettes (Shrimps) boîtes 2 lbs.	0.00	3.50
Crevettes séchées . . 1½ lb.	0.00	3.25
Finnan Haddle doz.	1.00	1.15
Harengs frais, importés, doz.	1.10	1.20
Harengs marinés, imp. "	1.20	1.30
Harengs aux Tom., imp. "	1.45	1.60
Harengs kippered, imp. "	1.45	1.60
Harengs imp., bte de 100. bte	1.70	1.75
Harengs Canadiens . . . doz.	0.95	1.00
Homards, bte plate, 1 lb. "	4.00	4.50
Homards, bte plate, 1-2 lb. "	1.90	2.40
Homards, bte haute, 1 lb. "	3.75	4.25
Huitres boîte 1 lb. "	1.25	1.30
Huitres boîte 2 lbs. "	2.40	2.50
Royans aux truffes et aux achards bte	0.17	0.18
Sardines canadiennes . . cse	3.50	4.00
Sardines françaises, ¼ btes, bte	0.15	0.31
Sardines françaises, ¼ btes, bte	0.22	0.50
Sardines Norvège (¼ bte) cse	7.50	11.00
Sardines Norvège (¼ bte) cse	17.00	18.00
Sardines Portugaises (¼ btes) cse	9.00	12.00
Sardines Portugaises (¼ btes) cse	15.00	16.00
Saumon rose Cohoes, Fra- ser River, boîte plate "	0.00	1.50
Saumon rouge (Sockeye):— Horse Shoe et Clover Leaf boîte haute, 1 lb. . . . doz.	1.82½	1.85
Horse Shoe et Clover Leaf boîte plate, 1 lb. . . . doz.	1.97½	2.00
Horse Shoe et Clover Leaf boîte plate, 1-2 lb. . . doz.	1.22½	1.25
Saumon rouge Sockeye (Rivers' Inlet), boîte haute, 1 lb. doz.	0.00	1.80
Saumon rouge du printemps, bte haute, 1 lb. doz.	0.00	1.60
Saumon rouge du printemps, 1-2 lb. doz.	0.95	1.00
Saumon Humpback, 1 lb. doz.	0.95	1.00

LARDS ET JAMBONS

Demande tranquille.
Les lards canadiens ont été avancés de 50c. par quart.

Nous cotons:

Lards Américains		
Lard Américain 30/40 morc. . .	00.00	
Lard Woodlawn 19/35 morc. . .	31.50	

Vielles fumées		
Lard fumé, désossé . . . lb.	0.18	0.19
Lard fumé, non désossé . lb.	0.20	0.21
Jambons, 25 lbs. et au-dessus	0.00	0.15
Jambons, 18 à 25 lbs. . . .	0.00	0.16
Jambons, 13 à 18 lbs. . . .	0.16½	0.17
Jambons, 10 à 13 lbs. . . .	0.16½	0.17

SAINDOUX

Assez bonne demande pour saindoux pur et peu d'affaires en saindoux composé.

Nous cotons:

Saindoux pur

En seaux de 20 lbs. . le seau	3.30	3.35
En tinettes de 50 lbs. . . lb.	0.16½	0.16½
Canistres de 10 lbs. . . . lb.	0.16½	0.16½
Canistres de 5 lbs. lb.	0.16½	0.16½
Canistres de 3 lbs. lb.	0.16½	0.17

Saindoux composé

En seaux de 20 lbs. . . . lb.	2.45	2.63
Chaudières de 20 lbs. . . . lb.	2.30	2.53
Canistres de 10 lbs. . . . lb.	0.12	0.13½
Canistres de 5 lbs. lb.	0.12½	0.13½
Canistres de 3 lbs. lb.	0.12½	0.13½
Tierces lb.	0.11½	0.12½
Demi-barils lb.	0.00	0.12½
Tinettes, 60 lbs. lb.	0.00	0.12½
Tinettes, 50 lbs. lb.	0.00	0.12

FROMAGES CANADIENS

Les petits fromages d'environ 20 livres, se vendent aux épiciers au prix de 13c. à 13 1/2c. la livre, soit à une avance de 1 1/2c. par livre.

FROMAGES IMPORTES

On cote le fromage de Gruyère:

Fromage entier de 27 lbs. ou de 80 lbs. 27c. à 28c. la lb.

En quantité moindre 30c. la lb.

Le fromage de Roquefort se vend de 32c. à 35c. la livre et le Limbourg de 19 à 20c. la lb.

On cote encore:

Gorgonzola lb. 0.40
Edam lb. 0.35

PRODUITS CHIMIQUES ET DROGUES

Nous cotons:

Acide borique, bris de 336 lbs., lb. 0.10
" " quantité moindre, lb. 0.12
Alun, barils de 336 lbs. . . . lb. 0.014
Alun, barils de 112 lbs. . . . lb. 0.03
Alun, quantité moindre . . . lb. 0.03
Blanc de céruse, bris de 336 lbs. 100 lbs. 0.70
Blanc de céruse, quantité moindre 2 lbs. 0.01
Bois de campêche . . . lb. 0.024 0.03
Borax en cristaux, bris de 336 lbs. . . . lb. 0.044
" " quantité moindre lb. 0.06
Borax en poudre, bris 112 lbs. lb. 0.05
Boules à mites lb. 0.00
Camomille lb. 0.20

Campêche (Extrait de):

Boîtes de 12 lbs. . . . lb. 0.074 0.074
" 24 lbs., pqt. de 1 lb. " 0.08 0.084
" 24 lbs., pqt. de 1/2 lb. " 0.09 0.094
" 24 lbs., pqt. de 1/4 lb. " 0.11 0.114
" 24 lbs., les 8 grands assorties . . . 0.00 0.084

Camphre (en oz.) 0.00 0.75

Carbonate d'ammoniaque, bis 112 lbs. 4 lb. 0.10

Carbonate d'ammoniaque, quantité moindre . . . lb 0.15

Cire blanche pure . . . lb. 0.40 0.45

Couperose, bis 370 lbs. . . . lb. 0.01

Couperose, quantité moindre, lb. 0.02

Gélatine rouge en feuilles . . lb. 0.60

Gélatine blanche en feuilles . lb. 0.40

Gomme arabique lb. 0.18

Houblon pressé lb. 0.124 0.15

Indigo de Madras lb. 0.60

Lessis commun doz. 0.35

Lessis commun grosse 3.75

Paraffine à usage dom. . lb. 0.09 0.12

Paraffine pour clerges . lb. 0.10 0.12

Plâtre à terre, sac 100 lbs. sac 0.70

Résine blanche lb. 0.034 0.044

Résine G, suivant quantité, lb. 0.024 0.034

Salpêtre en cristaux, bis 112 lbs. . . . lb. 0.05

Salpêtre en cristaux, quantité moindre lb. 0.06

Sel d'Epsom, sacs 224 lbs. . lb. 0.014

Sel d'Epsom, qté moindre . . lb. 0.02

Soda à pâte, 112 lbs. 0.00 2.00

Soda à laver:

Sacs 224 lbs., 100 lbs. . . . 0.75 0.80

1-2 sacs 112 lbs., 100 lb. . . 0.80 0.85

Quarts 336 lb., 100 lb. . . . 0.85 0.90

Barils 112 lb., baril. 0.95 1.00

Soude caustique, drums 750 lbs. lb 0.024

Soude caustique en morceaux, kegs 50 lbs. keg 1.50 1.60

Soude caustique en morceaux, kegs 100 lbs. keg 0.00 2.75

Soufre en bâtons, bris 336 lbs., lb. 0.014

Soufre en bâtons, qté moindre lb. 0.03

Soufre moulu, sacs 112 lbs. 1.65 1.70

Soufre moulu, qté moindre . . lb. 0.03

Tourteaux de lin moulu:

1 à 9 sacs sac 0.00 1.95
10 à 19 sacs sac 0.00 1.90
20 sacs et plus sac 0.00 1.85
Vitriol, bris. 0.054 0.06
Vitriol, quantité moindre . . lb 0.07

BOUGIES ET CIERGES

Les prix des bougies stéariques sont plus fermes.

Nous cotons:

B Paraffiné, 6 à la lb. . . . 0.034 0.09
B Paraffiné, 12 à la lb. . . . 0.09 0.094
B Stéarine, 14 oz. 6 et 12 . . 0.00 0.13
B Stéarine, 16 oz. 6 et 18 . . 0.14 0.15
Clerges approuvés. lb. 0.00 0.40
Clerges non approuvés . lb. 0.16 0.20

PLATS EN BOIS

Nous cotons:

Ovales de 1/2 lb., crate 0.00 0.35
Ovales de 1 lb., crate 0.00 0.35
Ovales de 2 lbs., crate 0.00 0.45

Lacaille, Gendreau & Cie
Successeurs de Chs. Lacaille & Cie
EPICIERS EN GROS
Importateurs de Mélasses, Sirops, Fruits Secs, Thés, Vins, Liqueurs, Sucres, Etc., Etc.
Spécialité de Vins de Messe de Stolle et de Tarragone.
329 Rue St-Paul et 14 Rue St-Dizier
MONTREAL



Langue de Boeuf de Clark.

Avis Spécial aux Marchands—

Pendant les quelques semaines qui vont suivre, nous avons l'intention de donner une attention spéciale à notre publicité en faveur de la

Langue de Boeuf de Clark.

Il serait prudent que vous en ayez un bon approvisionnement en mains.

Wm. Clark, - Montréal.

Manufacturier de Spécialités Alimentaires de Haute Qualité.

Ovales de 3 lbs., crate 0.00 0.55
Ovales de 5 lbs., crate 0.00 0.65

CUVETTES EN BOIS

Nous cotons:
Cuvette No 0 la doz. 10.50
Cuvette No 1, la doz. 8.50
Cuvette No 2 la doz 7.00
Cuvette No 3 la doz. 6.00

TINETTES EN BOIS

Nous cotons:
Tinettes à beurre, 70 lbs., pièce 0.26 0.28
Tinettes à beurre, 50 lbs., pièce 0.22 0.24
Tinettes en épillette, à beurre, 30 lbs., pièce 0.20 0.21
Tinettes en épillette blanche, 20 lbs., pièce 0.17 0.19
Tinettes à beurre, 10 lbs., pièce 0.13 0.15

EPINGLES A LINGE

Epingles ordinaires.
Boîtes de 5 grosses. . . . la bte 0.65
Epingles à ressort.
Boîtes de 2 grosses. . . . la bte 0.90

BALAIS

Très peu de stock.
Nous cotons:
Avec manches ordinaires. La doz.
4 cordes 5.35 6.00
3 cordes 3.95 4.40
2 cordes 0.00 3.75
Avec-manches Bambou.
4 cordes 4.50 5.00
A long manche 3.30 3.50
D'enfants, 3 cordes 0.00 2.00
D'enfants, 2 cordes 0.00 1.80
D'enfants, 1 corde. (manque)
Manches de faubert (mop), doz. 1.20

ALLUMETTES

Nous cotons:
Telegraph, bte de 10 gr. 4.75
Telephone, bte de 10 gr. 4.65
Tiger, bte de 10 gr. 4.30 à 4.45
Headlight, bte de 1 gr. 4.50
King Edward, bte de 1-2 gr. . . . 3.60
Eagle, bte de 1 gr. 2.10
Silent, bte de 1 gr. 2.40
Silent, bte de 500 5.20
Rising Star, bte de 1 gr. 6.00

Le prix de \$4.30 pour les allumettes non, fret payé pour tout point de la province de Québec.

Le prix de \$4.30 pour les alumettes "Tiger" ne s'applique qu'à la province de Québec seulement.

FICELLE ET CABLE DE COTON, ETC.

Marché très ferme et bonne demande.

Nous cotons:
Ficelle 4 brins lb. 0.27 0.28
Ficelle 3 brins lb. 0.23 0.24
Corde à linge en rouleau, lb. 0.00 0.22
Corde à linge, 30 pds . doz. 0.00 0.90
Corde à linge, 40 pds . doz. 0.00 1.10
Corde à linge, 50 pds . doz. 0.00 1.40
Corde à linge, 60 pds . doz. 0.00 1.65
Coton à chandelle lb. 0.00 0.30
Câble Sisal, 7-16 et plus 0.00 0.094
Câble Sisal, 3-8 0.00 0.104
Câble Sisal, 5-16 0.00 0.107
Câble Sisal, 1-4 0.00 0.104
Câble Sisal, 3-16 0.00 0.114

PAPIER D'EMBALLAGE

On vend le papier Manille à 4 cents la livre et le papier brun ou gris 3c. la lb.

MECHES, BRULEURS ET VERRES DE LAMPES

Nous cotons:
Mèches No 2 lb. 0.20
Mèches No lb. 0.15

Mâcher No 0	lb.	0.12
Brûleurs No 2	doz.	0.85
Brûleurs No 1	doz.	0.65
Brûleurs No 0	doz.	0.65
Brûleurs, dessus verre, (A),	doz.	1.65
Brûleurs, dessus verre (B),	doz.	1.90
Cheminées (first), No 2	doz.	0.60
Cheminées (first), No 1	doz.	0.44
Cheminées (first), No 0	doz.	0.41
Cheminées (climax), No 2	doz.	0.62
Cheminées (climax), No 1	doz.	0.46
Cheminées (climax), No 0	doz.	0.43

SAVON DE CASTILLE

La consommation augmente constamment.

Le savon de Marseille (ou Castille) se vend: le blanc de 8 à 8 1-2 la lb., poids net, et le marbré rouge de 8c. à 9c.

GRAISSE A ROUES

On cote:

La grosse	\$6.00
Caisse de 4 doz. la doz.	0.53
Quantité moindre la doz.	0.60
Graisse au mica, doz.	
Boîtes de 1 lb.	0.90 0.95
Boîtes de 3 lbs.	2.40 2.50

HUILE D'OLIVE

Nous cotons l'huile de Loubon:

Pintes	0.00	2.90
Chopines	0.00	1.40
1-2 chopines	0.00	0.75

HUILE DE CASTOR

Nous cotons:

	Grosse.	Doz.
Bouteilles de 1 oz.	\$3.60	\$0.25
Bouteilles de 2 oz.	5.00	0.45
Bouteilles de 3 oz.	6.00	0.55
Bouteilles de 4 oz.	7.25	0.65
Bouteilles de 1/2 chopine	11.50	1.10
Bouteilles de 1 chopine	17.50	1.60
Bouteilles de 1 pinte	29.50	2.75
Estagnon de 40 lbs.	0.09	0.10
Quart, lb.	0.00	0.10
Moins d'un quart, gall.	0.00	1.20

HUILE DE FOIE DE MORUE

Nous cotons l'huile de foie de morue de Terre-Neuve, de \$1.10 à \$1.25 le gallon, suivant quantité et l'huile de foie de morue de Norvège, de \$1.90 à \$2.25.

HUILE DE COTON

Marché très ferme avec tendance à la hausse.

Nous la cotons:

Au baril	gal.	1.10
Moins d'un baril	gal.	1.25

VASELINE

Nous cotons:

No 1, la grosse	\$ 6.72, esc. 5 p.c.
No 2, la grosse	14.40, esc. 5 p.c.
No 1, la doz.	0.60 net.
No 2, la doz.	1.25, net.

HUILE DE PETROLE

Nous cotons:

Pratt's Astral Oil	le gal.	0.20
Standard Acme	le gal.	0.17
Silver Star	le gal.	0.16

GRAINS ET FARINES

Marché de Chicago

Une faible demande pour blé au comptant, pointe à de nombreuses offres, a tenu les prix sur le déclin pendant la plus grande partie de la journée de mercredi dernier. Des reprises occasionnelles, basées pour la plupart sur des rapports signalant des dommages à la récolte, enrayèrent la baisse des prix. Beaucoup de commerçants accordèrent leur préférence à l'option de juillet, dont les prix

Les Glandes Epaissees, Gonflées

qui font qu'un cheval souffle, corne, a la respiration difficile ou est suffoqué, peuvent disparaître par l'emploi de

ABSORBINE



de même que tout gonflement ou toute enflure. Pas de cicatrice, pas de chute de poils, et le cheval est maintenu au travail. \$2.00 par bouteille livrée. Brochure 3-D gratuite. **ABSORBINE Jr.** pour l'espèce humaine, \$1.00 la bouteille livrée. Réduit: Goutte, Tumeurs, Loupes, Varices, Ulcères, Hydrocèle, Varicocèle. Brochure gratuite. Manufacturé uniquement par **W. F. YOUNG, P. D. F. 208 RUE TEMPLE SPRINGFIELD MASS. AGENTS CANADIENS: LYMANS LIMITED, MONTREAL**

AU COMMERCE

Nous offrons aujourd'hui un lait pur, exempt de microbes, livré en bouteilles hermétiquement closes et de conservation indéfinie:

Le Lait Laurentia

traité par un procédé exclusivement mécanique,

répond à toutes les exigences de la Profession Médicale et à tous les besoins de la famille. **La Crème Laurentia** est traitée par le même procédé.

Le Lait Maternisé

est la nourriture idéale pour le bébé—se rapproche le plus du lait maternel.

Demandez nos prix.

La Cie Canadienne de Produits Agricoles

Limitée

21 rue St-Pierre, Montréal. Tél. Bell M.-4619

Téléphone, Main 5089

STEVENS & MILLER

Membres du Montreal Board of Trade

GRAIN, MILL FEED, ETC.

Chambres 436-437, Board of Trade, Montréal.

A la librairie

J. B. ROLLAND & FILS,
6 a 14, rue St-Vincent, Montreal.

se trouve l'assortiment le plus complet de **CARTES POUR LE NOUVEL AN**

imprimées en français ou en anglais, de 1 centin à \$1.00 chacune.

CARTES

simples et doubles, dessins nouveaux et variés, avec ou sans reliefs satin, richement pailletés.

CARTES-TIRETTES

fabrication à la fois originale et attrayante

CARTES IMITATION D'IVOIRE

dessins nouveaux, avec ou sans reliefs velours.

CARTES POSTALES

de toutes sortes,

CALENDRIERS, Etc.

Adressez vos commandes sans retard, et vous aurez pleine et entière satisfaction.

furent mieux maintenus que ceux de l'option de mai.

En clôture, le marché était faible.

Le blé d'Inde fut facile, toute la journée et l'avoine, bien que confinée dans des limites étroites, eut un marché pénible, en sympathie avec les autres grains.

	Mai	Juil.
Blé	1.13%	1.04%
Blé d'Inde	65 1/2	66 1/2
Avoine	46%	44%

Marché de Montréal

Le marché est tranquille, avec très peu d'affaires en blé que nous cotons à des prix en baisse de 1 à 2c, sur ceux de la semaine dernière. L'avoine est faible avec peu d'affaires; nous la cotons de 1-2 à 3-4c de moins qu'il y a huit jours. L'orge a moulé est ferme avec un peu d'affaires. Le seigle est faible ainsi que les pois qui sont également peu movimentés. Il se fait quelques transactions en sarrasin que nous cotons plus ferme.

En farines de blé la demande est forte pour le commerce local et l'intérieur et les prix sont fermes sans changements. Les issues de blé sont également en demande et à prix fermes.

Les farines d'avoine roulée sont tranquilles aux prix précédents.

Grains

Blé du Nord No 1	1.17	1.18
Blé du Nord No 2	1.15	1.16
Blé du Nord No 3	1.13	1.14
Blé du Nord (Feed)	1.00	1.02
Avoine Man. No 2	0.45	0.45 1/2
Avoine Man. No 3	0.44	0.44 1/2
Avoine Ont. et Québec No 2	0.44	0.44 1/2
Avoine Ont. et Québec No 3	0.43	0.43 1/2
Avoine Ont. et Québec No 4	0.42	0.42 1/2
Orge à moulée	0.56	0.57
Pois No 2, ordinaires	0.92	0.93
Sarrasin (48 lbs.)	0.54	0.55
Seigle	0.77	0.78
Blé d'Inde (suivant qualité)	0.72	0.74

Farines

Patentes du printemps, premières 2 sacs	0.00	5.80
Patentes du printemps, secondes 2 sacs	0.00	5.30
Patentes d'hiver 2 sacs	5.50	5.60
Straight rollers baril	5.10	5.25
Straight rollers sac	2.40	2.50
Forte à boulanger 2 sacs	0.00	5.30
Farine de blé d'Inde baril	3.50	3.70
Farine à pâtisserie sac	0.00	2.60

Farines d'avoine

Avoine roulée sac 90 lbs.	0.00	2.40
Avoine roulée baril	0.00	5.05

Issues de blé

en sac

Son Manitoba, au char, ton	00.00	22.00
Grû Manitoba, au char, ton	23.00	25.00
Son d'Ontario, au char, ton	22.50	23.00
Grû d'Ontario, au char, ton	24.00	26.00
Moulée au char	26.00	32.00

FROMAGE

Marché anglais

MM. Marples, Jones & Co. nous écrivent de Liverpool, à la date du 11 fév. 1910:

Le marché est très ferme et les stocks sont en apparence entre de fortes mains: 61/0 est maintenant le prix pour le fromage blanc extra fancy, tandis que le coloré est à environ 1/0 de moins. Les qualités inférieures son en bonne demande.

Nous cotons:

Canadien, haut choix, blanc. 60/0 à 61/0
Canadien, haut choix, coloré. 59/0 à 60/0
Nouvelle-Zélande, blanc,

haut choix (ex-Londres) . . 59/0 à 60/0
Nouvelle-Zélande, coloré,
haut choix (ex-Londres) . . 58/0 à 59/0

MM. Mills & Sparrow nous écrivent de Londres, à la date du 11 fév. 1910:

La demande pour le fromage canadien est soutenue, et il est possible d'obtenir ça et là 1/0 de plus.

Le marché du fromage de Nouvelle-Zélande continue à s'améliorer et les détenteurs en demandent un prix plus élevé. Il se fait de bonnes affaires et tout indique que cet état de choses continuera, car le commerce doit maintenant compter presque entièrement sur la Nouvelle-Zélande pour son approvisionnement futur.

Nouvelle-Zélande, blanc . . . 59/0 à 60/0
Nouvelle-Zélande, coloré . . . 58/0 à 59/0
Canada, blanc 61/0 à 62/0
Canada, coloré 60/0 à 61/0

Marché de Montréal

La demande est très bonne et les prix fermes. On vend le fromage aux épiciers de 13c. à 13 1-2c. la livre.

BEURRE

Marché anglais

MM. Marples, Jones & Co. nous écrivent de Liverpool, à la date du 11 fév. 1910:

La demande a faibli pour le beurre haut choix, et les prix sont d'environ 2/0 plus faibles; en clôture, le ton est un peu meilleur. A l'ouverture, la cote du beurre danois n'est pas changée.

Nous cotons:

Ladles des Etats (manque)
Renovated, choix (manque)
Irlande, crèmerie, choix . . . (manque)
Canada, crèmerie, choix . . . (manque)
Australie, haut choix . . . 118/0 à 120/0
Nouvelle-Zélande, haut
choix 122/0 à 124/0
Sibérie, crèmerie, haut
choix (manque)
Argentine, haut choix . . . 121/0 à 123/0
Danois, crèmerie en barils
choix et surchoix . . . 128/0 à 132/0

MM. Mills & Sparrow nous écrivent de Londres, à la date du 11 fév. 1910:

Les avances des deux dernières semaines ont quelque peu diminué la demande pour le beurre danois, et les affaires ont été très lentes au commencement de la semaine; en conséquence, les acheteurs s'attendaient à une réduction de prix. Mais cela n'a pas eu lieu et, en clôture, le marché avait une amélioration marquée.

Les affaires sont excessivement tranquilles en beurre français, mais cela convient aux expéditeurs, car les approvisionnements continuent à être très faibles.

Des beurres sont arrivés d'Australie, et leur qualité continue à être très bonne; mais le marché s'est ouvert tranquille, et les acheteurs se sont tenus sur la réserve aussi longtemps que possible espérant des prix plus bas. Les agents ont maintenu des prix fermes et les meilleurs beurres se sont peu à peu tous vendus aux prix de la semaine dernière. Le marché n'a faibli que pour les beurres secondaires qui ne commandent pas actuellement des valeurs aussi élevées.

**CIMENT GRANIT
"VOL-PEEK."**



est une découverte merveilleuse. Il sert à raccommoder tout ustensile percé par l'usage. Il n'est besoin d'aucun outil pour s'en servir. Il coûte très peu et est très économique. Toute personne qui s'en sera servie une fois, sera obligée d'admettre que ce ciment est indispensable dans chaque famille.

Tous les marchands devraient s'en procurer, ils y trouveraient leur profit.

Pour toute information, adressez-vous à

N. A. BEDARD & CIE.,

45, rue William, Montréal
Seuls Agents dans la Province de Québec

pour
H. NAGLE & Cie
MANUFACTURIERS.

"Elite"
CHOCOLAT

Non Sucré

DES EPICIERIS
POUR TOUTS LES

Besoins de la Cuisine

Tablettes de 1/4 lb

FABRIQUÉ PAR

JOHN P. MOTT & CO.,

HALIFAX, N. S.

J. A. TAYLOR, Agent, MONTREAL.

"LA FAVORITE"

La Mine par excellence pour les poêles.
Elle donne un lustre permanent,
Ne tache pas les mains.

CIRAGE COON

La meilleure combinaison de cirage à chaussures, conserve le cuir et lui donne un lustre parfait.

FROTTEURINE

La meilleure graisse pour harnais, assouplit et conserve le cuir en le mettant à l'épreuve de l'eau.

Verdis "UNCLE SAM"
Donne à la chaussure un brillant étincelant et durable.

Ces produits sont en vente chez tous les Epiciers en gros. S'adresser au besoin à

Uncle Sam Dressing Co. Lanoraie, P.Q.

Représentants à Québec: **BOIVIN & CRENIER**
63 RUE DALHOUSIE

**Demandez l'Encre Noire
MARCEL**

PARIS, FRANCE.

En vente chez les principaux Epiciers et Libraires en Gros.

Agent Général pour le Canada:

M. J. LACHAPLLE

229, rue St-Hubert, Montréal.

Il reste encore un peu de beurre du dernier arrivage de Nouvelle-Zélande; mais il aurait été préférable que la totalité eut été vendue, car un autre vapeur est attendu dans le port, avec une cargaison de beurre.

Les beurres de l'Argentine ont une vente soutenue à peu près aux mêmes prix que la semaine dernière.

Nous cotons:

Danemark 126/0 à 128/0
France, haut choix . . . 132/0 à 138/0
Nouvelle-Galles du Sud,
haut choix 118/0 à 120/0
Nouvelle-Galles du Sud,
choix 114/0 à 116/0
Nouvelle-Galles du Sud,
sans sel 118/0, 120/0 à 122/0
Argentine, salé 118/0 à 120/0
Argentine, sans sel 120/0
Queensland, haut choix . . 116/0 à 118/0
Queensland, choix 114/0
Queensland, sans sel 116/0
Nouvelle-Zélande, haut
choix 120/0 à 122/0
Nouvelle-Zélande, seconde . 116/0 à 118/0
Nouvelle-Zélande remalaxé . 102/0 à 108/0
Victoria, haut choix . . . 118/0 à 120/0
Victoria, choix 116/0
Victoria, haut choix, sans
sel 120/0 à 122/0
Victoria, choix, sans sel . 116/0 à 118/0

Marché de Montréal

Demande assez bonne. Nous cotons le beurre choix de 26c. à 27c.; le beurre d'hiver, à 25 1-2c. et le beurre de crèmerie, de 22 à 23c.

OEUFIS

Marché anglais

MM. Marples, Jones & Co., nous écrivent de Liverpool, à la date du 11 fév. 1910:

Demande inactive à des prix à peu près sans changement.

Nous cotons:

Oeufs d'Irlande 10/ à 11/0
Oeufs du Continent 7/0 à 8/6

Marché de Montréal

La demande est assez bonne. On vend aux épiciers les oeufs strictement frais de 33 à 35c., les oeufs No 1, 26c et les oeufs chaulés, 26c.

LEGUMES

Aubergines la doz. 0.00 2.50
Betteraves le sac 0.00 0.50
Carottes le sac 0.40 0.50
Carottes nouvelles, le crate 0.00 3.00
Céleri la doz. 0.65 1.00
Céleri de Californie, le crate 5.50 6.00
Champignons lb. 0.65 0.75
Choux-fleurs le crate 0.00 2.75
Choux le qrt. 0.00 0.75
Choux de Bruxelles, le casseau 0.00 0.23
Concombres la doz. 2.50 3.00
Cresson doz. paquet 0.00 0.60
Épinards le qrt 3.50 4.00
Echalottes la doz. pqt. 0.30 0.40
Fèves vertes et jaunes,
le panier 0.00 7.50
Navets le sac 0.50 0.75
Oignons d'Espagne . la cse 0.00 2.75
Oignons d'Espagne, 1-2 bte 0.00 1.65
Oignons d'Espagne, le crate 0.90 1.00
Oignons rouges . . . le sac 0.00 1.00
Oignons rouges . . . le qrt. 0.00 3.00
Panais la doz. 0.90 1.00
Patates (au détail), le sac
90 lbs., nouvelles 0.60 0.65
Patates (en gros), le sac
90 lbs, nouvelles 0.00 0.50

Patates sucrées	le panier	1.25	1.75
Persil	la doz.	1.00	1.50
Piment	le panier	0.00	0.85
Poivreux	la doz. pqt.	0.00	1.00
Radis	la doz. pqt.	0.00	0.30
Ralfort	la lb.	0.00	0.15
Rhubarbe	la doz. pqt.	0.75	1.00
Salade	la bte	2.00	2.25
Salsifis	la doz. de pqt.	0.40	0.50
Tomates de serre	la lb.	0.00	0.35
Tomates de Floride, le crate		4.00	5.00
Tomates de Bahama, le crate		2.00	3.00
Tomates de Cuba	bte	2.00	3.00
Topinambours	le quart	0.00	3.50

FRUITS VERTS

Atocas	le qrt.	6.00	8.00
Ananas	cse	3.00	3.50
Bananes, régime (en crate)		1.75	2.50
Citrons Messine (300s.), bte		2.00	3.00
Fraises	le casseau	0.00	0.75
Kumquats	le casseau	0.00	0.20
Lemons	la boîte	0.00	1.50
Mandarines	la bte	0.00	3.00
Oranges Floride	bte	2.50	3.00
Oranges Mexicaines	bte	2.00	2.50
Oranges Navel	bte	2.50	3.50
Oranges de Porto-Rico, bte		2.00	2.50
Oranges Valence, 420		3.00	3.50
Oranges Valence, 714		3.00	3.50
Pamplemousse de Floride, bte		0.00	4.00
Pamplemousse de Cuba, bte		2.50	3.00
Pommes	le quart	3.00	5.00
Raisin Hamburg	le	0.00	0.75
Raisin Catawba	le panier	0.00	0.35
Raisin Malaga	le qrt	6.50	7.00

POMMES

MM. J. C. Houghton & Co nous écrivent de Liverpool, à la date du 10 fév 1910.

Une bonne partie du fruit du Canada et du Maine vendu cette semaine était en état très défectueux, et il en est résulté des prix déplorables. Il y a une bonne demande pour les lots en bon état, aux pleins prix. Les Newtowns de Californie ont une demande meilleure.

PRIX A L'ENCAISSE

	Vendredi 4 Fév	Lundi 7 Fév	Mercredi 9 Fév
	s. d. s. d.	s. d. s. d.	s. d. s. d.

Canada	Baril					
G Russett				12 0	22 0	
Baldwin				11 0	18 9	
Greening				14 0	16 6	
Ben Davies				13 0	16 9	
N. Spy				8 0	21 0	
Stark				15 0	16 0	
Amerique	baril					
Baldwin				10 0	20 6	
Ben Davies				13 0	16 0	
Russett				10 0	14 0	
York Imperial	20 0	22 0				
Nouv. Ecosse	Baril					
Baldwin	9 0	15 6	10 0	14 0	8 0	14 9
G Russett			12 0	19 0	15 6	
Ben Davis			8 0	13 9		
Stark					10 3	15 9
Californie	bte					
Newtown Pip- pin (4 tierces)	6 5	7 3		7 0	7 3	
do (3 tierces)	7 6					
Oregon— Newtown Pippin	8 0	11 6			8 6	10 0

FOIN PRESSE ET FOURRAGES
Marché de Montréal

Le marché du foin est assez ferme bien qu'il manque d'activité.

La demande locale est de très peu d'importance avec un marché suffisamment approvisionné.

La demande pour l'Angleterre est un peu moins bonne que précédemment et

les expéditions sur les Etats-Unis pour-
raient facilement être meilleures.

Il se fait peu d'affaires en paille d'a-
voine.

Nous cotons à la tonne, en lot de char
sur rails, à Montréal:

Foin pressé, No 1	14.00	15.00
Foin pressés No 2, extra	13.50	14.00
Foin pressé No 2, ord.	12.50	13.00
Foin mélangé de trèfle	11.50	12.00
Trèfle pur	10.50	11.00
Paille d'avoine	5.50	6.00

PEAUX VERTES

La demande s'est améliorée, mais les
prix restent sans changement.

Les commerçants de Montréal paient
aux bouchers: Boeuf de la ville No 1,
12c.; No 2, 11c.; No 3, 10c.; boeuf de la
campagne, No 1, 12c.; No 2, 11c.; No
3, 10c. Veau de la ville, No 1, 14c.; No
2, 13c.; veau de la campagne, No 1, 14c.;
No 2, 13c.; agneau, \$1; cheval, \$1.75 à
\$2.25.

AVIS AUX EPICIERS

Nous croyons devoir rappeler aux épi-
ciers licenciés pour la vente en détail des
vins et liqueurs qu'ils doivent faire leur
demande de renouvellement de licence
avant le 1er mars. Le temps presse donc
maintenant de faire cette demande.

ÇA ET LA

D'après les dernières statistiques en
main, la superficie en culture au Cana-
da, l'année dernière, était de 30,065,556
acres, avec un rendement total évalué à
\$532,992,100 relativement à une valeur de
\$432,534,000 provenant d'une superficie
de 27,505,663 acres en 1908. On voit
qu'il y a eu dans chaque province une
augmentation de la valeur des récoltes
par rapport à 1908. Ceci est particulière-
ment le cas dans la Saskatchewan où
l'augmentation a été d'environ 160 p.c.
Des avis dignes de foi venant de l'Ouest,
déclarent qu'il y a déjà des indications
que l'année 1910 verra une autre aug-
mentation considérable de la superficie
des terrains ensemencés. L'année der-
nière, l'immigration fut assez forte, par-
ticulièrement dans la dernière partie de
l'année, et de vastes étendues de pays
furent colonisées. On dit aussi que l'hiver
exceptionnel que nous avons eu a permis
de travailler la terre dans le Sud
de l'Alberta. Un printemps précoce aide-
rait grandement à augmenter la super-
ficie cultivée durant la prochaine saison.

* * *

Une courroie de transmission en cuir
considérée comme la plus longue et la
plus coûteuse qui ait jamais été produite
a été expédiée récemment à New-York.
Sa longueur est de 240 pieds, et sa lar-
geur de 6 pieds; elle a une triple épais-
seur et a coûté \$7,200. Pour fabriquer
cette courroie, il a fallu employer les
peaux de 740 boeufs.

Les commissaires du port de Montréal
ont ébauché un vaste programme pour le
développement du port. Le journal "La-
bor Gazette" déclare que des disposi-
tions ont été prises pour faire les amélio-
rations suivantes:

1.—Doublé la capacité du port.
2.—Diminuer le courant Ste-Marie de
façon à rendre possible le transport par
eau des marchandises, d'un bout à l'au-
tre du port.

3.—Assurer tout le long de l'année un
service de chemins de fer de la Pointe
St-Charles au Bout de l'Île, sur des bases
équivalentes pour tous les chemins de
fer pénétrant dans Montréal.

4.—Créer des sites pour manufactures
et entrepôts possédant:

(a) Des raccords directs avec
toutes les lignes pénétrant dans toutes
les parties du continent.

(b) Des quais en eau profonde accessi-
bles à tous les navires océaniques arri-
vant au port.

(c) Accès par eau au moyen du systè-
me de canaux allant dans l'Ouest du Ca-
nada et aux Etats-Unis.

5.—Créer un pouvoir moteur à bas prix
pour le mouvement de l'outillage du port,
les élévateurs de grain, etc.

6.—Réduire les frais de manutention
sur chaque tonne de fret arrivant dans
le port.

* * *

Un rapport consulaire des Etats-Unis
donne des renseignements curieux sur
l'usage des feuilles et des petites bran-
ches de la plante abyssine appelée "cath-
a". Certaines tribus de l'Abyssinie mâ-
chent ordinairement les feuilles de la
plante catha quand elles sont obligées
de faire un effort spécial ou de longue
durée. L'effet immédiat de cet acte est
de produire un manque de sommeil et
une excitation agréable. Les feuilles
fraîchement coupées ont un goût plutôt
agréable et produisent une sorte d'in-
toxication de longue durée, sans les désa-
gréments de l'ivresse ordinaire. Les
messagers et les soldats peuvent, en mâ-
chant ces feuilles, marcher un certain
nombre de jours sans prendre de nour-
riture. Beaucoup d'indigènes seraient in-
capables d'accomplir leur tâche ordinaire
sans absorber du catha, qui remplace
l'alcool Européen, absorption accompa-
gnée des mêmes phénomènes d'excita-
tion. Le corps de ceux qui abusent du
catha tend à se dessécher, le visage s'é-
macie, et il s'en suit des troubles ner-
veux dont le plus ordinaire est un trem-
blement des membres; mais ces cas sont
rares. Parfois une consommation trop
copieuse de catha produit un état d'i-
vresse, particulièrement lorsqu'on em-
ploie les grandes feuilles. L'élément
chrétien de la population ne consomme
pas de catha.

PRIX COURANTS.

Dans la liste qui suit, sont comprises uniquement les marques spéciales de marchandises dont les maisons, indiquées en caractères noirs, ont l'agence ou la représentation directe au Canada, ou que ces maisons manufacturent elles-mêmes. Les prix indiqués le sont d'après les derniers renseignements fournis par les agents, représentants ou manufacturiers eux-mêmes.

WALTER BAKER & CO., LTD.,

	La lb.
Chocolat, Prime No 1, bte 12 lbs., pains de ¼ lb. et ½ lb.	0.35
Chocolat à la Vanille, bte de 6 lbs.	0.44
German Sweet, boîte de 6 lbs.	0.26
Breakfast Cocoa, bte de 1-5, ¼, ½, 1 et 5 lbs.	0.41
Cracked Cocoa, bte de ½ lb. bte de 12 lbs., Ex. sac de 6 lbs.	0.32
Chocolat sucré, Caracas, bte de 6 lbs.	0.32
Soluble Cocoa (Soda chaud ou froid), boîtes de 1 lb.	0.33
Caracas Tablets, 100 paquets la bte 5 noués ensemble	3.00
Chocolat sucré, Auto, bte de 6 lbs. Ex. 8 lbs.	0.32

Ces prix sont F. O. B., Montréal.

BRODIE & HARVIE

Montréal

Farines préparées de Brodie.	la doz
Red XXX . pqts de 6 lbs.	3.20
Red XXX . pqts de 3 lbs.	1.60
Superb . . . pqts de 6 lbs.	3.00
Superb . . . pqts de 3 lbs.	1.55
Crescent . . . pqts de 6 lbs.	2.80
Crescent . . . pqts de 3 lbs.	1.45
Buckwheat, pqts de 3 lbs. . . doz.	1.65
Buckwheat, pqts de 6 lbs. . . doz.	3.20
Griddle-Cake, pqts de 3 lbs. . . doz.	1.65
Griddle-Cake, pqts de 6 lbs. . . doz.	3.20

L. CHAPUT, FILS & CIE,

Montréal

Thé Noir Ceylan "Owl"	La lb
No. 5. 1 lb. 30 lbs. par cse	20c
No 5. ½ lb. 30 lbs. par cse	21c
No 10. 1 lb. 30 lbs. par cse	26c
No 10. ½ lb. 30 lbs. par cse	27c
No 15. 1 lb. 30 lbs. par cse	32c
No 16. ½ lb. 30 lbs. par cse	33c
No 30. 1 lb. et ½ lb. 30 lbs. par cse	40c

Thé Vert Ceylan "Owl"	La lb
No 5. 1 lb. 30 lbs. par cse	20c
No 5. ½ lb. 30 lbs. par cse	21c

WILLIAM CLARK

Montréal

Conserves	La doz
Vielandes assorties	1.65
Compressed Corned Beef	1s 1.65
Compressed Corned Beef	2s 2.90
Compressed Corned Beef	6s 10.40
Compressed Corned Beef	14s 23.10
Lunch Ham	1s 2.05
Lunch Ham	2s 3.50
Ready Lunch Beef.	1s \$1.50 2s 2.70
Geneva Sausage.	1s 2.20 2s 4.00
English Brawn.	1s 1.90 2s 3.00

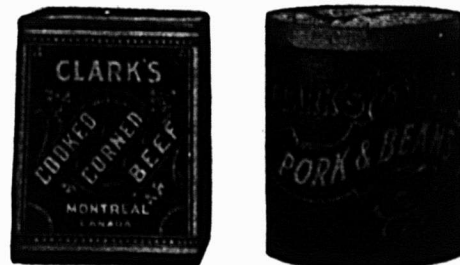

Boneless Pigs Feet	1s 1.90	2s 3.00
Sliced Smoked Beef	½s 1.60	1s 2.60
Roast Beef	1s 1.50	2s 2.70
Ready Lunch Loaves, Veau, Jambon, Boeuf, assortis	½s 1.20	
Dito	1s 2.35	
Boeuf " Bouilli	1s 1.50	
"	2s 2.70	
"	6s 9.00	
Pork and Beans, sauce tomate	1s 0.60	
Pork and Beans, sauce tomate	2s 1.00	
Pork and Beans, sauce tomate	3s 1.25	
Pork and Beans Plain.	1s 0.60	



Garantie qui signifie quelque chose.

Derrière chaque produit qui sort de la manufacture Heinz, il y a une expérience de quarante ans et la réputation de l'établissement de produits alimentaires le plus vaste de son genre. Le consommateur comprend cela. N'est-ce pas une bonne affaire que de profiter de cette confiance en tenant un stock des

57 Variétés HEINZ,

Purs Produits Alimentaires,

(La sorte qui ne contient aucun préservatif artificiel)

Vous êtes parfaitement en sécurité en vendant les marchandises Heinz. Elles sont bien annoncées, absolument garanties et on peut parfaitement compter sur elles. Si quelqu'une de ces marchandises ne plaisait pas, les marchands ont toute autorité pour rembourser leur prix d'achat.

Tout ce qui porte le nom de HEINZ est d'une vente sûre.

H. J. HEINZ COMPANY.

New-York, Pittsburgh, Chicago, London.

Le Sirop Mathieu

(DE GOUDRON ET D'HUILE DE FOIE DE MORUE)

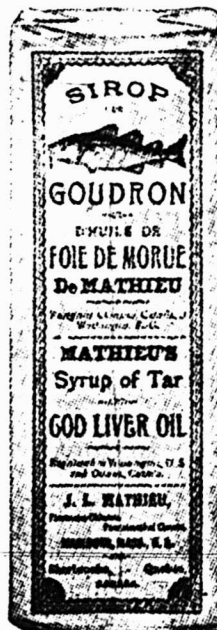

Voici la saison où l'on vend de grandes quantités de "SIROP MATHIEU (de Goudron et d'Huile de Foie de Morue)." C'est le temps où tout le monde que vous rencontrez a le rhume et toussé. Les neuf-dixièmes de ces gens demandent du "SIROP MATHIEU" (de Goudron et d'Huile de Foie de Morue) car l'efficacité de ce remède est reconnue. **Morale:** Ayez un bon approvisionnement de SIROP MATHIEU—il se vend vite et vous donne un profit raisonnable.

Les "POUDRES NERVINES" MATHIEU combinées avec le "SIROP MATHIEU" sont le meilleur remède que l'on puisse trouver contre la Grippe, les Frissons févreux, etc.

Envoyez nous votre commande aujourd'hui même.

LA CIE J. L. MATHIEU, Propriétaire SHERBROOKE, P.Q.

L. CHAPUT FILS & Cie., Dépositaires en Gros MONTREAL.

Pork and Beans Plain.	2s	1.00
Pork and Beans Plain.	3s	1.25
Pork and Beans, Chili sauce	1s	0.60
Dito	2s	0.90
Dito	3s	1.15
Ox Tongue (whole)	1½s	7.50
Ox Tongue (whole)	3s	8.50
Ox Tongue (whole)	2½s	9.00
Jellied Veal	1s	1.50
Tripes cuites	1s	1.65
	2s	2.75
Ragoût de Queue de Boeuf	1s	1.60
Ragoût de Rogçons	1s	1.50
	2s	2.65
Minced Collops	1s	1.40
	2s	2.50
Gelées de Bouillon	2s	3.50
	6s	10.00
	La doz.	
Potted Meats		
Ham, Tongue, Beef and Veal,	½s	0.50
	½s	1.00
Tongue, Ham and Veal	½s	1.20
Veal and Ham, pâtés	½s	1.10
	La doz.	
Soupes		
Chicken	pts.	1.50
Chicken	qts.	3.00
Mulligatawny, Oxtail Kidney, Tomato, Vegetable, Mock Tur- tle, Consommé, Pea	pts.	1.00
Dito	qts.	2.00
Mince Meat		
(Tins fermées hermétiquement). La doz.	1s	\$1.00
	2s	1.95
	3s	2.90
	4s	3.90
	5s	4.90
Plum-Pudding.		
Anglais	1s	1.50
Plum-Pudding.		
Anglais	2s	2.00
Boeuf fumé en tranches "In- glass"	½s	1.50

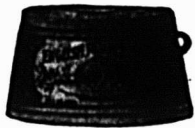

Boeuf fumé en tranches "In- glass	½s	2.10
Dito	1s	3.35
COMPAGNIE D'IMPORTATION ANGLO FRANCAISE,		
232 rue Lemoine, Montréal		
Axoline, poudre à nettoyer les métaux:		
Axoline ordinaire pour les métaux communs, les 100 paquets		\$ 6.50
Axoline spéciale pour métaux pré- cieux, les 100 boîtes		17.50
Eaux minérales		
Eau de Vichy St-Yorre, source Ré- gente, la case de 50 bouteilles		6.00
Eau d'Evian, source Cachat, la case de 60 bouteilles		9.50
Eau d'Evian, source Cachat, la case de 60 demi-bouteilles		7.75
Savonnerie Parfumerie "Maubert"		
Savon aux amandes nu en caissettes de 50 morceaux, le cent		3.75
Savons enveloppés en boîtes, cent modèles différents, depuis 30 cts jusqu'à \$4.25 la douzaine.		
Poudre de riz "Parisette". La doz.		0.48
Poudre de riz "Gilberta". La doz.		0.60
Poudre de riz "Velouté de Rose Lys". La douzaine		0.90
Poudre de riz en boîtes fantaisie, 30 modèles différents (depuis 50 cents jusqu'à \$4.50 la douzaine.)		
Dentifrices de Botot		
Eau de Botot, flacons avec bou- chons, depuis la douzaine		4.00
Eau de Botot, flacons Stilligoute, depuis la douzaine		5.00
Pâte Dentifrice Botot en tubes. La douzaine		1.50
Pâte Dentifrice en boîtes porce- laine. Petit Modèle. La douzaine		2.45
Pâte Dentifrice en boîtes porce- laine. Grand Modèle. La douzaine		5.85

Le "Sublime" de Botot pour les cheveux. La douzaine		8.50
Pétrole Hahn contre la chute des cheveux. Petit Modèle. La doz.		6.75
Pétrole Hahn contre la chute des cheveux. Grand Modèle. La doz.		12.00
Produits Pharmaceutiques. La doz.		
Comprimés aux sels de Vichy (Fla- cons de 100 comprimés)		3.00
Pastilles de Vichy à la Menthe en boîtes		1.75
Pastilles de Vichy à la Menthe, en demi-boîtes		1.15
Charbon Naphtolé Granulé H. Jouis- se		5.50
Glycérophosphate de Chaux granu- lé "Thévenot", en flacons		4.50
Levure de Bière granulée "Thé- venot"		4.50
Sedlitz granulé "Thévenot"		3.25
Sirop Pectoral "Thévenot", au Bro- moforme composé		6.00
Sirop Iodotannique Phosphaté "Thé- venot"		6.00

J. M. DOUGLAS & CO.

Montréal

Bleus à laver.

La lb



"Blueol", boîtes
10 lbs, 50 ppts
de 4 carrés. 15c
"Sapphire",
boîtes de 14 lbs,
ppts de ¼ lb.,
12½c.
"Union", boîtes
de 14 lbs, ppts
de ½ et 1 lb, 10c.

Il y a d'autres pickles et condiments,
mais il n'y en a pas qui soient tout à fait
aussi distincts et satisfaisants que les



PICKLES

Marque

STERLING

Vos clients à qui vous
fournissez ces marchan-
dises justement renom-
mées cultivent l'habitude
de revenir au magasin.

Donnez un ordre à votre fournisseur ou directement à

The T. A. LYTLE CO. Limited.

STERLING ROAD, TORONTO, CAN.

Profits

Donnés par la

Pureté

Le client satisfait assure sa clientèle per-
manente; cependant sans pureté, la satis-
faction durable n'est pas possible—ni pro-
bable. Les profits dérivés de la Pureté com-
mandent donc une clientèle régulière. Les
profits faits sur les articles annoncés ci-
dessous établissent les affaires.

Fait pur depuis soixante ans—aussi pur que l'huile
pure, l'habileté et l'expérience peuvent le faire. Le
teint le plus sensible, ou la lingerie la plus délicate
sont en sûreté avec le Savon "Shell." Antiseptique,
hygiénique, propre. Ce n'est pas un "savon au suif"
Huile Pure — ne contient pas de matière ani-
male gâtée. Absolument pur.

**Savon
'Shell'**

**Sels
d'Epsom**

Les Sels d'Epsom de Bramwell offrent un manque
d'humidité remarquable du haut en bas du paquet.
Ils sont absolument exempts de substances étran-
gères. Ils n'ont jamais été et ne seront jamais
classés avec les sels ordinaires du commerce. Ils
forment une classe "**Bramwell's**"
par eux-mêmes.

L'écorce de Pastacaldi est préparée au moyen des
plus beaux Citrons de Corse et vous obtenez cha-
que fois ce pour quoi vous payez. Pas d'excédent
de sucre, mais l'écorce choisie de la plus haute
qualité — Desséchée. Le nom de Pastacaldi est
"**Ecorces**" sur chaque boîte.

**Ecorce de
citron
Leghorn
de Pastacaldi**

ARTHUR P. TIPPET & CO., Agents

Montréal, Canada.

The EDWARDSBURG STARCH CO., Ltd
Montréal

Empois de buanderie		La lb
No 1 Blanc ou Bleu, cartons 4 lb.	0.07	
No 1 Blanc ou Bleu, cartons 3 lbs.	0.07	
No 1 Blanc, barils et petits barils	0.06½	
Canada Laundry (cse de 40 lbs.)	0.06	
Silver Gloss, btes à coullisses, 6 lbs.	0.08	
Silver Gloss, canistres de 6 lbs.	0.08	
Kegs Silver Gloss gros cristaux	0.07	
Edwardsburg's Silver Gloss, paquets chromos de 1 lb.	0.07½	
Benson's Satine, cartons de 1 lb.	0.07½	
Canada White Gloss, pqts de 1 lb.	0.06½	
Benson's Enamel, par boîte de 20 et 40 paquets	1.50 et 3.00	
Empois de cuisine		
Benson's Celebrated prepared Corn, Boîtes de 20 et 40 lbs.	0.07½	
Canada Pure Corn Starch, boîtes de 20 et 40 lbs.	0.06	
Empois de riz "Edwardsburg"		
No 1 blanc, étiquette chromo, cartons de 1 lb.	0.10	

N. K. FAIRBANK COMPANY
Montréal



Prix du Saindoux Composé, Marque BOAR'S HEAD.	
Tierces, lb.	0.12½
Demi-qrts., lb.	0.12½
Tinettes, 60 lbs.	0.12½
Seaux en bois, 20 lbs.	2.63
Chaudières, 20 lbs.	2.53
Caisses, 3 lbs.	0.13½
Caisses, 5 lbs.	0.13½
Caisses, 10 lbs.	0.13½



E. W. GILLETT CO., LTD.
Toronto, Ont.
Royal Yeast.
Boîtes 36 paquets à
5c . . . la boîte 1.10
Poudre à Pâte "Magic"



	La doz
6 doz. de 5c	0.40
4 doz. de 4 oz.	0.60
4 doz. de 6 oz.	0.75
4 doz. de 8 oz.	0.85
4 doz. de 12 oz.	1.40
2 doz. de 12 oz.	1.45
4 doz. de 16 oz.	1.65
2 doz. de 16 oz.	1.70
1 doz. de 2½ lbs.	4.10
1 doz. de 5 lbs.	7.30
1 doz. de 16 oz.	La case 4.55
1 doz. de 12 oz.	4.55
2 doz. de 6 oz.	



Lessive en Poudre.

	La case
4 doz à la caisse	8.00
3 caisses	8.00
5 caisses ou plus	8.40
Soda "Magic" La case	
No 1 caisse	
60 pqts de 1 lb.	8.75
6 caisses	8.00

No 3 caisse 120 pqts de ¼ lb.	2.75
5 caisses	2.60
No 3 caisse	
30 pqts. de 1 lb.	2.75
60 pqts. de ½ lb.	2.75
5 caisses	2.60
No 5 caisse	
100 pqts. de 10 os.	2.85
5 caisses	2.75



Crème de Tartre la doz.	
½ lb. pqts. (4 doz. dans la caisse)	\$.90
½ lb. pqts. (4 doz. dans la caisse)	1.80
La case	
4 doz. pqts., ½ lb., as sortis	\$7.20
2 doz. pqts., ½ lb., as sortis	7.20
La doz.	
½ lb. canistres rondes, avec couvercles fermant à vis (4 doz. dans la caisse)	\$1.95
1 lb. canistres rondes, avec couvercles fermant à vis (8 doz. dans la caisse)	8.75
La lb.	
5 lb. canistres carrées (½ doz. dans la caisse)	0.28½
10 lbs. boîtes en bois	0.26½
25 lb. seaux en bois	0.26½
100 lb. barils	0.25
360 lb. barils	0.24½



Vous ne pouvez pas manquer votre but.

Si vous nous donnez votre ordre pour un quelconque des articles suivants : Œufs conservés dans la glycérine ou en magasin. Beurre de Crèmerie frais ou de fabrication d'automne. Fromage canadien (petit, gros, twins ou "stiltons.") Fromages importés, comprenant : Roquefort, Gruyère, Romano Camembert, Neufchatel, Stilton Anglais, Oka, Parmesan, Edam, Fromage à la Crème, Limbourg, etc. Qualité garantie et prix corrects. Ordres exécutés promptement.

GUNN, LANGLOIS & Cie, Limitée
214 RUE ST-PAUL,
MONTREAL.

LE SUCRE GRANULÉ ST. LAWRENCE

maintient son type élevé d'excellence; cela est prouvé par l'analyse suivante du gouvernement.

LABORATOIRE DE L'ANALYSTE DU
GOUVERNEMENT PROVINCIAL.

Montréal, 22 février 1909.

Je certifie par la présente que j'ai prélevé de mes propres mains dix échantillons du **Sucre Granulé Extra Standard** de la St. Lawrence Sugar Refining Co., indifféremment pris dans dix lots d'environ 160 barils chacun. Je les ai analysés et je trouve qu'ils contiennent uniformément 99-99/100 à 100 pour cent de pur sucre de canne, sans aucune impureté de quelque sorte que ce soit.

(Signé)

MILTON L. HERSEY, M. Sc., LL. D.

Analyste du Gouvernement Provincial.

**The St-Lawrence Sugar Refining
Company, Limited**
Montreal

GUNN, LANGLOIS & CO., Limited,



Prix du saindoux
composé, marque East-
first.

Montréal.	
Tierces	0 12½
Demi-quarts	0.13
Tinettes, 60 lbs.	0.13
Seaux en bois, 20 lbs.	2 65
Chaudières, 20 lbs.	2.55
Caisses, 3 lbs.	lb. 0.13½
Caisses, 5 lbs.	lb. 0.13½
Caisses, 10 lbs.	lb. 0.13½
Pains moulés d'une livre	0.14

THE B. HOUDE CO.

Québec

Les plus grande manufacturiers de la
baco coupés en Canada. Manufacturiers
de tabac coupés pour fumer, chiquer, à
cigarettes, ainsi que tabac à Prier
Prix et informations sur demande

IMPERIAL TOBACCO COMPANY OF
CANADA, Limited

Cigarettes.	Le 1000
Richmond Straight Out	12.00
Sweet Caporal	8.50
Athlete	8.50
Old Judge	8.50
New Light (tout tabac)	8.50
Sub-Rosa Cigarros (tout tabac)	8.50
Derby	6.55
Old Gold	6.30
Prince	5.75
Sweet Sixteen	5.75
Dardanelles ordinaires	13.25
Dardanelles, bouts en liège ou en argent	12.50

Murad (turques) bouts en papier	12.00
Moguls, bouts en papier ou en liège	12.00
Yildis (turques)	15.00
Yildis Magnums, bouts en papier, en liège ou en or	20.00
Tabacs à cigarettes.	la lb
Puritan et B. U. No 1	1/12s 1.00
Sweet Caporal	1/12s 1.15
Tabacs coupés.	la lb
Old Chum	10s 0.79
Lord Stanley, Tins ½ lb.	1.05
Meerschaum	10s 0.79
Athlete Mixture, Tins ½ et ¼ lb.	1.35
Old Gold	12s 0.95
Seal of North Carolina	12s 0.95
Duke's Mixture (Cut Plug)	0.82
Virginiky	1.25
Old Virginia, ppts ½ et 1 lb.	0.75
Duke's Mixture (Granulated), 1-10s. Bags 5 lb. carton	0.85
Bull Durham.	
1-10 bags, 5 lb. carton	1.25
1-16 bags, 5 lb. carton	1.25

IMPERIAL TOBACCO CO. OF CANADA,
Limited, Montreal.
(Empire Branch).

Tabacs à chiquer.	La lb
War Horse	6s 0.42
Black Watch	12s 0.45
Black Watch	6s 0.44
Bobs	6s 0.46
Currency	12s 0.46
Old Fox	12s 0.44
Pay Roll	7½s 0.56
Tabacs à fumer.	
Empire	6s 0.44
Rosebud	6s 0.46
Ivy	7s 0.50
Shamrock	6s 0.46

Tabac hashé.	La lb
Great West (Sac)	8s 0.59

HENRI JONAS & CIE,
Montréal

Extraits Culinaires.	La doz
1 oz. Plates. Triple concentré	0.80
3 oz. Plates. Triple concentré	1.50
7 oz. Carrées. Triple concentré	1.75
4 oz. Carrées. Triple concentré	2.00
8 oz. Carrées. Triple concentré	2.00
16 oz. Carrées. Triple concentré	12.00
2 oz. Rondes. Quintessences	1.75
2½ oz. Rondes. Quintessences	2.00
6 oz. Rondes. Quintessences	2.50
8 oz. Rondes. Quintessences	2.00
4 oz. Carrées. Quintessences. Bou- chons éméri	2.50
3 oz. Carrées. Quintessences. Bou- chons éméri	7.00
3 oz. Anchor	1.00
4 oz. Anchor	1.75
8 oz. Anchor	2.00
16 oz. Anchor	6.00
2 oz. Golden Star "Double Force"	0.75
4 oz. Golden Star "Double Force"	1.25
6 oz. Golden Star "Double Force"	2.25
16 oz. Golden Star "Double Force"	4.25
2 oz. Plates. Soluble	0.75
4 oz. Plates. Soluble	1.25
8 oz. Plates. Soluble	2.25
16 oz. Plates. Soluble	4.25
1 oz. London	0.50
2 oz. London	0.75
Extraits à la livre de	\$1.00 à 2.00
Extraits au gallon de	\$5.00 à 24.00
Mêmes prix pour Extraits de tous fruits.	

La
Plus Pure
et la
Meilleure.

ST. CHARLES CREAM

CREME EVAPOREE ST-CHARLES

Modèle-Type dans le Monde Entier.

TOUJOURS PRETE—NE FAIT JAMAIS DEFAT

Ventes Rapides
Chaque Boite Garantie.

Manufacturée par

St. Charles Condensing Co.
INGERSOLL, - Ont.
CANADA.

SEL

Nous offrons la meilleure valeur
uniquement; Sel provenant de la
saumure la plus pure que nous
CONNAISSONS, préparé par le
procédé le plus scientifique et le
plus moderne.

PRIX soumis avec plaisir.

Verret, Stewart
& Co., Limited
MONTREAL

Chair à saucisses (seaux de 20 lbs.)	0.08
Boudin blanc	0.06
Boudin noir	0.07

AGENCES

LAPORTE, MARTIN & CIE, LTEE,

Montréal

Eaux de Vichy

	c/s	
La Capitale, c/s 50 btl. Qts.	5.00	
La Neptune, c/s 50 btl. Qts.	6.00	
La St-Nicholas, c/s 50 btl. Qts.	7.00	
La Sanitas (Gaseuse), 50 Bout.	8.00	
La Sanitas (Gazeuse), 100 Bout.	9.00	
Eau "Vichy Limonade"		
	50 Qts.	50 Pts.
La Savoureuse	7.50	5.00
La St-Nicholas	8.00	5.50
Eaux de table		
	50 Qts.	100 Pts. 100 Splits
Sun-Ray Water "Gaseuse"	6.50	8.50 7.50
Sun-Ray Water "Naturelle"	6.50	
Ginger Ale Importé		
Belfast Mineral Water Co.		
"Trayders" Brand	Dos.	1.20
"Extra Dry"	Dos.	1.30
Huile d'Olive		
Minerva.		
c/s 12 btl. 1 litre		6.50
c/s 12 btl. Qts.		5.75
c/s 24 btl. Pts.		6.25
c/s 24 btl. 1/2 Pts.		4.25
Légumes "Le Soleil"		

Petits pois.

Sur Extra Fins, Extra Fins, Très Fins.	
Fins, Mi-Fins, Moyens No 1, Moyens No 3.	
Haricots.	
Verts, Nains Extra Fins, Verts Fins.	
Verts Moyens, Verts Coupés.	

Asperges.

Branches géantes, grosses, extra fines, coupées sur extra, 1er choix, 2e choix, pointes, têtes, Macédoines, Epinarde, Flageolets.—Prix sur demande.

LEONARD BROS.,

Montréal.

Les prix sont sujets à changer sans avis et s'entendent f. o. b. Montréal.

Poissons frais et gelés	
Morue fraîche.	
Boîtes, 125 à 250 lbs.	lb. 0.04½
Moins qu'une boîte	" 0.05
Haddock frais.	
Boîtes, 125 à 275 lbs.	lb. 0.05
Moins qu'une boîte	" 0.05½
Morue fraîche, grosse, sans tête.	
Boîtes, 250 lbs.	lb. 0.05
Moins	" 0.05½
Brochet gelé, sans tête, éventré.	
Caisses, 125 lbs.	lb. 0.06½
Moins	" 0.07
Brochet rond.	
Boîtes, 110 lbs.	" 0.06
Moins	" 0.06½
Doré gelé rond.	
Boîtes, 140 à 160 lbs.	lb. 0.07½
Moins	" 0.08
Doré pêché en hiver.	
Boîtes, 110 à 125 lbs.	lb. 0.08
Moins	" 0.08½
Poisson blanc des lacs, Tullbees (petit).	
Boîtes, 140 à 160 lbs.	lb. 0.06½
Moins	" 0.07
Poisson blanc.	
Boîtes, 140 à 160 lbs.	lb. 0.09
Moins	" 0.09½
Saumon rouge. (C. A.), 10 livres chaque.	

Boîtes, 150 à 175 lbs.	lb. 0.08½
Moins	" 0.09
Flétan (Halibut), 10 à 30 livres chaque	
Boîtes, 250 lbs.	lb. 0.09
Moins	" 0.10
Saumon "Qualla", sans tête, éventré, 10 lbs. chaque.	
Boîtes, 250 lbs.	lb. 0.07½
Moins	lb. 0.08
Eperlan No 1, Boîtes 15 lbs.	" 0.10
Maquereau frais de choix, gros	" 0.09
Harengs frais de mer, pesant 50 à 60 lbs. par 100 poissons	
Caisses, 400 poissons, le 100 poissons	1.75
Barils, 225, le cent poissons.	1.80
Moins, le cent poissons	1.90
Petits poissons blancs nouveaux (Tomcods), le quart	2.00
Poissons salés	
Morue salée.	
Haddock No 1, en qt., p. 200 lbs.	5.50
Pollock No 1 en qt., p. 200 lbs.	4.75
Petite grosseur, No 2, p. 200 lbs.	4.75
Moyenne grosseur, No 1, p. 200 lbs.	7.00
Large No 1, en bris. p. 200 lbs.	7.50
Hareng salé Labrador No 1.	
Gros et beau, par quart	6.25
Par demi-quart	8.00
Harengs d'Ecosse, demi-barils	6.50
Maquereau salé No 1.	
Seaux 20 lbs, par seau	2.00
Par demi-quart	3.00
Saumon Labrador, No 1.	
Tierce	26.00
Par demi-quart	9.00
Saumon C. A., quart	14.00
Saumon C. A., demi-quart	8.00



Il y a une raison pour laquelle

La Crème Evaporée Canada First

se vend si bien tout le long de l'année. Les clients savent que

le procédé de manufacture est aussi parfait que le soin, l'habileté et la propreté peuvent le rendre, et la mise en boîtes sanitaires, hermétiquement fermées, sans l'emploi d'acide ou de soudure est d'une sécurité uniforme. Mettez en stock et recommandez cette splendide ligne de vente.

The Aylmer Condensed Milk Co., Limited
AYLMER, - ONT.

Nous vous montrons le chemin qui mène à de plus grands profits.

A part l'excellence indiscutable des

Confitures et Gelées, Marque E. D. S.,

vous devez reconnaître combien il est profitable de tenir une ligne de marchandises soutenue par une publicité régulière s'adressant au consommateur. C'est ce que nous faisons en ce moment— nous vous créons une demande.

Toute proposition amenant la clientèle à votre magasin vaut la peine d'être approfondie, n'est-ce pas? Essayez la Marque "E. D. S." Il y a là de l'argent pour vous.

Faites par

E. D. SMITH,

dans sa ferme de culture de fruits.

WINONA, ONTARIO.

Mettez en stock notre nouvelle ligne—
JUS DE RAISIN NON FERMENTÉ.

Truites des lacs, demi-quart . . .	5.50
Anguilles salées . . . lb.	0.07½
Truite rouge (de mer), salée, No 1.	
Demi-quart . . .	6.00
Par quart . . .	11.00
Sardines salées, bris. 200 lbs. . .	5.50
Sardines salées, demi-baril . . .	3.00
Poissons préparés	
Morue pelée (Skinless), boîtes	
100 lbs. la boîte	5.50
Poissons désossés, btes 25 lbs, lb.	0.04½
Marque "Satisfaction."	
Poissons désossés, btes 20 lbs. en	
briques de 2 lbs. lb.	0.05½
Marque "Gem of the Sea."	
Morue désossée, btes 20 lbs. en	
briques de 1 et 2 lbs., ass. lb.	0.06
"Favorite."	
Morue désossée, pure, btes 20 lbs.	
Marque "Golden" en briques	
de 2 lbs. lb.	0.08
Morue désossée, pure, btes 20 lbs.	
Marque "Winterport" en bri-	
ques de 1 lb. lb.	0.09
Morue désossée pure, boîtes 2 lbs.,	
marque "Winterport" . . . lb.	0.10
Poissons fumés	
Haddock fumé, Nouveau, btes 15	
et 30 lbs. lb.	0.08
Harengs "Kippers" en demi-bof-	
tes, demi-boîte	1.00
Yarmouth Bloaters, 60 poissons	
par bte bte	1.10
St. John Bloaters, 100 par boîte,	
bte bte	1.00
Sardines fumées, petites btes, bte	0.13
Huitres et homards	
Huitres fraîches (Standards), gall.	1.40

Huitres fraîches (Selects) . . . gall.	1.60
Casseaux en papier, pour contenir	
1 chop. par 100 casseaux . . .	1.10
Casseaux en papier, pour contenir	
1 pinte par 100 casseaux . . .	1.50
Homards bouillis lb.	0.20
Homards vivants lb.	0.18
Huitres fraîches "Sealshipt." en	
canistres étanches, mesure so-	
lide.	
"Standards", par tinette 4 gal. Imp.	7.40
"Selects", par tinette 4 gal. Imp.	8.00

JOHN P. MOTT & CO.
J. M. Douglas & Co., Agents, Montréal
Chocolats et Cacaos Mott.



Elite . . . per doz.	0.90
La lb.	
Prepared Cocoa.	0.28
Breakfast Cocoa	0.38
No 1 Chocolate.	0.32
Diamond Chocolate	0.24
Navy Chocolate	0.29
Cocoa Nibbs	0.35
Cocoa Shells	0.05
Confectionery Chocolate	0.18 à 0.30
Plain Chocolate Liqueurs	0.18 à 0.35
Vanilla Stick la gr.	1.00



ST. CHARLES CONDENS-
ING CO'Y.,

Ingersoll, Ont., Can.

Lait et Crèmes Conden-
sés.

St. Charles "Family"	3.50
St. Charles "Baby", 4 doz., la cse	2.00
St. Charles "Hotel"	3.70

Lait "Silver Cow"	4.55
"Purity"	4.25
"Good Luck"	4.00

SAVON

The GENUINE, empaqueté 100 morceaux
par caisse.



Prix pour Ontario et Québec:
Moins de 5 caisses \$5.00
Cinq caisses ou plus 4.95

SALADA TEA CO.



THÉS DE CEYLON
"SALADA."

	Gros.	Détail.
Etiquette Brune, 1's et ½'s .	\$0.25	\$0.30
Etiquette Verte, 1's et ½'s .	0.27	0.35
Etiquette Bleue, 1's, ½'s, ¼'s et		
½'s	0.30	0.40
Etiquette Rouge, 1's et ½'s .	0.36	0.50
Etiquette Dorée, ½'s	0.44	0.60



SNAP CO., LTD.,

Montréal

Snap Hand

Cleaner.

Cse de 3 doz.	3.60
Cse de 6 doz.	7.20
30 jours.	

Quand vous achetez du Sucre
Extra Granulé

Redpath

vous vous assurez les résultats du
procédé le plus récent, d'une machi-
nerie moderne et d'années d'expé-
rience.

Manufacturé par

THE CANADA SUGAR REFINING
COMPANY, Limited

MONTREAL

SARDINES

a l'huile

"ALIBERT"

Importées, Empaquetées et Préparées
sur les Lieux de Pêche.

Ces Sardines d'Excellente Qualité sont mises en
Boîtes à ouverture facile, avec clef.

Les Boîtes, joliment décorées, sont attrayantes
aident à la Vente.

C'est un bon article à mettre en magasin.

En Vente chez tous les Epiciers
en Gros ou chez

C. A. Chouillou & Cie.

14, Place Royale

Montréal.

SODA

Cow Brand



Caisse, 60 paquets de 1 lb., \$3.00.
Caisse, 120 paquets de 1-2 lb., \$3.00.
Caisse, 30 pqs. 1 lb. et 60 pqs. 1-2 lb., \$3.00.

Caisse de paquets de 5c., contenant 96 paquets, \$3.00.

ARTHUR P. TIPPET & Co., Montréal

Lime Juice "Stowers" L case
Lime Juice Cordial, 2 doz. pla. 4.00
Lime Juice Cordial, 1 doz. qts. 3.50
Double Refl. Lime Juice 3.00
Lemon syrup 4.00

THE UNCLE SAM DRESSING CO.
Lanoraie, P. Q.

Vernis "Uncle Sam" Doz.
Bout. 6 oz., No 1 1.30
Bout. 4 oz., No 1 1.30
Bout. 4 oz., No 2 0.90
Bout. 4 oz. (bout. nue) 0.75
No 1, Extra, Bri de 40 gals., gal. 1.60
No 1, Extra, Can. de 1 à 5 gals. 1.75
Graisse "Protectorine"
(Pour harnais et chaussures)
Boute 3 oz. 1.30
Boute 4 oz. 0.75
Cirage "Coon"
Cirage à chaussures, combiné, doz. 0.75
Vernis Chocolat, No 1, bri. 1.60
Vernis Chocolat, No 1, 1 à 5 gals. 1.75
Mine à Poêle "Favorite"
Mine "Favorite", No 8, doz. 0.85
Mine "Favorite", No 4, doz. 0.45
Mine "Favorite", No 12, doz. 0.75

T. UPTON & CO.,

Hamilton

Confitures garanties pures
Framboises, Fraises, Cassis, verres de 1 lb., 2 doz. par cse . doz. 1.90
Pêches, Gadelles Rouges, Groseilles, verres de 1 lb., 2 doz., par caisse doz. 1.70
Prunes, verres de 1 lb., 2 doz. par caisse doz. 1.60
Assorties
Verres de 1 lb., 2 doz. à la cse, doz. 1.75
Pure Marmelade d'oranges
Garantie pure.
Verres, 12 oz., 2 doz. à la cse, doz. 1.00
Verres, 16 oz., 2 doz. à la cse, doz. 1.45
Pint Sealers (24 oz.), 1 doz. à la cse doz. 2.00
Tins, 2 lbs., 2 doz. à la cse . lb. 0.07½
Tins, 4 lbs., 2 doz. à la cse . lb. 0.07½
Tins, 6 lbs., 8 au crate lb. 0.07
Tins, 7 lbs., 12 à la caisse . . lb. 0.07
Seaux en bois, 7 lbs., 6 seaux par crate lb. 0.07
Seaux en bois, 30 lbs. lb. 0.06½
Miel Pur Clarifié
Verres, 12 oz., 2 doz. à la cse, doz. 1.40
White Clover
Verres, 12 oz., 2 doz. par cse, doz. 1.50
Confitures composées
Framboises rouges, Fraises, Pêches, Prunes, Gadelles rouges, Cassis, Groseilles, Blûgts, Abricots, verres, 12 oz., 2 doz. par caisse, doz. 1.00
Tins, 2 lbs., 2 doz. par cse . lb. 0.07½
Seaux en fer-blanc, 5 lbs., 8 seaux par crate lb. 0.07
Seaux en fer-blanc, 7 lbs., 6 seaux par crate lb. 0.07

Seaux en bois, 7 lbs., 6 seaux par crate lb. 0.07
Seaux en bois, 30 lbs. lb. 0.06½
Emballées en caisses assorties ou crates si désiré.
Caises composées
Framboises, Fraises, Cassis, Gadelles rouges, Ananas, verres, 12 oz., 2 doz. à la cse doz. 1.00
Seaux en fer-blanc, 2 lbs., 2 doz. à la cse lb. 0.07½
Seaux en fer-blanc, 5 lbs., 8 seaux par crate lb. 0.07
Seaux en bois, 7 lbs., six seaux par crate lb. 0.07
Seaux en bois, 30 lbs. lb. 0.06½
Emballées en caisses assorties ou crates si désiré.
Apple butter
Seaux en fer-blanc, 7 lbs., 8 seaux par crate lb. 0.07
Seaux en fer-blanc, 7 lbs., 6 seaux par crate lb. 0.07
Seaux en bois, 30 lbs. lb. 0.06½
Fret payé d'avance sur 5 caisses ou davantage expédiées directement de la manufacture à
Windsor, Owen Sound, Collingwood, Gravenhurst, Ottawa, Montréal, et à tous les points intermédiaires en Ontario. Pour tous les autres endroits, une allocation de fret de 25 cents par cwt. sera faite.
Termes: 30 jours net, sans escompte
W. F. YOUNG
Absorbine per doz. 13.00
Absorbine, Jr. per doz. 9.00

"En avant avec les Jumeaux"



"En avant avec les Jumeaux."

Vendez la

Poudre à Laver
"GOLD DUST"

Elle donnera satisfaction à vos clients et vous procurera des profits satisfaisants.

Une demi-caisse gratuite pour chaque commande de cinq caisses assorties de Savon et de Poudre à Laver "Gold Dust."

THE N. K. FAIRBANK CO., MONTREAL

Ferronneries, Peintures, Constructions et Immeubles



FERRONNERIE

Le commerce continue à être très bon tant dans la quincaillerie que dans les métaux, et les paiements sont satisfaisants.

Les manufacturiers en fer et en acier, craignant la grève des charbonnages de Pittsburgh, se refusent à prendre des ordres pour livraison future.

Pour les changements de prix, nos lecteurs voudront bien se reporter aux paragraphes suivants: zinc en feuilles, étain en lingots, zinc en lingots, et ferrailles.

PLOMBERIE

Tuyaux de plomb

L'escompte est de 27½ pour cent.

Les prix sont de 7c. pour tuyaux en plomb et de 8c. pour tuyaux de plomb composition.

Tuyaux de renvoi en fonte et accessoires

Prix fermes.

Les escomptes sur les prix de la liste sont: tuyaux légers 60 et 10 p. c., tuyaux moyens et extra forts 65 p. c. et accessoires légers moyens et extra forts 65 pour cent.

Tuyaux en fer

Tuyaux noirs:

Nous cotons, prix de la liste:

1-4	100 pieds	5.50
3-3	"	5.50
1-2	"	8.50
1	"	16.50
3-4	"	11.50
1 1/4	"	22.50
1 1/2	"	27.00
2	"	36.00

Nous cotons net:

2 1/2	"	18.85
3	"	24.60
3 1/2	"	30.95
4	"	35.35

Tuyaux galvanisés.

Nous cotons, prix de la liste:

1-4	100 pieds	5.50
3-3	"	5.50
1-2	"	8.50
3-4	"	11.50
1	"	16.50
1 1/4	"	22.50
1 1/2	"	27.50
2	"	36.00

Nous cotons net:

2 1/2	"	24.25
3	"	32.50
3 1/2	"	40.95
4	"	46.50

Les escomptes sont les suivants:

Tuyaux noirs: 1-4 pouce, 63 p. c.: 3-3 1/4 pouce et plus Anglaises " 2 1/2 pouce, 59 p. c.: 1-2 pouce, 69 p. c.: 3-4 pouce à 2 pouces, 71 1/2 p. c.

Tuyaux galvanisés: 1-4 pouce, 48 p. c. 3-3 pouce, 44 p. c.; 1 1/2 pouce, 59 p. c.; 2-4 à 2 pouces, 61 1/2 p. c.

Tuyaux en acier

2	pouces	100 pieds	8.50
2 1/2	pouces	"	10.50
3	pouces	"	12.00
3 1/2	pouces	"	15.00
4	pouces	"	19.25

Fer-blanc

Prix fermes.

Nous cotons:

Au Charbon—Allaways ou égal
IC, 14 x 20, base . . . bte 4.50 4.75

Fer-blanc en feuilles

X. Extra par X et par cse. 0.75 1.00
suivant qualité.

(Caisse de 112 feuilles, 108 lbs. net)

Au Coke—Lydrook ou égal
IC, 14 x 20, base . . . bte 4.25 4.50
(Caisse de 112 feuilles, 108 lbs. net).

Au Charbon—Terne-Dean ou égal
IC, 20 x 28 bte 7.25 7.75
(Caisse de 112 feuilles, 216 lbs. net).

Feuilles Fer-blanc pour Bouilloires

(Caisse de 560 lbs.)

XX, 14 x 60, gauge 26 . lb. 0.07 0.07 1/2

Feuilles étamées

7 1/2 x 30	gauge 24	les 100 lbs.	7.75	8.00
7 1/2 x 30	gauge 26	les 100 lbs.	8.25	8.50
7 1/2 x 30	gauge 28	les 100 lbs.	8.75	9.00

Tôle Canada

Prix fermes.

Nous cotons: 52 feuilles demi-poli, \$2.50; 60 feuilles, \$2.55 et 75 feuilles \$2.65.

Tôle noire

Prix fermes.

Nous cotons: 20 à 24 gauge, \$2.55; 26 gauge, \$2.65; 28 gauge, \$2.70.

Tôles galvanisées

Nous cotons à la caisse:

	Bell et Gorbals	Comet	Queens Head	Fleur de Lys
28 G	4.45	4.70	4.50	4.35
28 G	4.20	4.45	4.25	4.10
22 à 24 G	3.95	3.95	4.00	3.85
16-20 G	3.70	3.95	3.75	3.60

Apollo

10 1/2 oz=28	Anglais	4.85
28 G.=26	Anglais	4.60
26 G.		4.35
24 G.		4.10
22 G.		4.10
16 à 20 G.		3.85

Moins d'une caisse, 25c. de plus par 100 livres.

28 G. Américain équivaut à 26 G. Anglais.

Les petites tôles sont également très fermes.

Petite tôle 18 x 24	52 files	4.45
Petite tôle 18 x 24	60 files	4.70

Plaques d'acier

1-8 pouce	100 livres	2.65
3-16 pouce	"	2.55

Zinc en feuilles

Les prix ont été baissés de 25c. par rapport à nos cotes précédentes.

Nous cotons: \$6.75 à \$7 les 100 livres.

Tuyaux de poêle

Nous cotons par 100 feuilles: 5, 6 et 7 pouces, ordinaires \$7.50 et polis \$9.

Coudes pour tuyaux

Nous cotons à la dox.: coudes ronds ordinaires 75 feuilles, \$1.10; 60 feuilles, \$1.47 et polis, 60 feuilles, \$1.64.

Soudure

Nous cotons: barre demi et demi, garantie 21c. à 24c.; do commerciale, 19c. à 22c.; do, à essayer les tuyaux, 24 à 25c.

Couplets

L'escompte sur les prix de la liste est de 65 et 10 pour cent pour les couplets en fer et en acier.

QUINCAILLERIE

Boulons et noix

Nous cotons:
Boulons à volutes Norway (\$3.00) 50 et 10 p. c.

Boulons à volutes carrés (\$2.40) 60 et 10 p. c.

Boulons à volutes (\$1.00): grandeurs, 3/4 et moindres, 70 p. c.; 7-16 et au-dessus 60 p. c.

Boulons à machine, 3-8 poe et au-dessous 60, 10 et 10 p. c.

Boulons à machine, 7-16 poe et au-dessous 60 p. c.

Boulons à lisse, 3-8 et plus petits, 60 et 10 p. c.

Boulons à lisse, 7-16 et plus gros, 55 et 5 p. c.

Boulons à charrue, 50 et 10 p. c.

Noix par boîtes de 100 lbs.

Nous cotons:

Noix carrées 4 1-4c. la lb. de la liste.
Noix hexagones, 4 1-2c. la lb. de la liste.

Pour moins d'une boîte de 100 lbs, les prix sont à augmenter de 1-2c. par lb.

Broche à clôtures

Le prix de la broche ondulée No 9, est coté \$2.95 pour quantité de moins d'un char et \$2.90 pour lot de char. On alloue 20c. de fret par 100 lbs, pour moins d'un char et pour lot de char.

Le prix de la broche barbelée est actuellement de \$2.45 les 100 livres à Montréal et en plus petite quantité, de \$2.50.

Crampes à clôtures

Fer poli	\$2.60
Fer galvanisé	2.85

Broche pour poulaillers

L'escompte sur les carreaux de 2 pouces qui était de 60 et 5 p. c., est maintenant de 60 et 2 1-2 p. c., et celui sur les autres grandeurs de 40 et 10 p. c.

Broche galvanisée, etc.

Nous cotons:
Acier fin du No 17 au No 24, 25 pour cent sur la liste.

Cuivre jaune 37 1/2 p. c.
Copper (cuivre rouge) . . . 37 1/2 p. c.

Broche galvanisée:

No 5	les 100 lbs	3.95
No 6 à 8	les 100 lbs	3.40
No 9	les 100 lbs	2.90
No 10	les 100 lbs	3.45
No 11	les 100 lbs	3.50
No 12	les 100 lbs	3.95
No 13	les 100 lbs	3.15

No 14	les 100 lbs	4.00
No 15	les 100 lbs	4.30
No 16	les 100 lbs	4.45
Poli Brûlé:		
No 0 à 9	les 100 lbs	2.30
No 10	les 100 lbs	2.30
No 11	les 100 lbs	2.43
No 12	les 100 lbs	2.60
No 13	les 100 lbs	2.70
No 14	les 100 lbs	2.80
No 15	les 100 lbs	2.85
No 16	les 100 lbs	3.00
Brûlé, p. tuyaux	100 lbs No 18	2.85
Brûlé, p. tuyaux	100 lbs No 19	4.70
Extra pour broche huilée, 10c p. 100 lbs.		

Broche à foin

Nous cotons:
No 13, \$2.70; No 14, \$2.80 et No 15, \$2.95. Broche à foin en acier coupée de longueur, escompte 25 p. c. sur la liste.

Broche moustiquaire

Nous cotons: \$1.72 1-2 par rouleaux de 100 pieds et \$1.77 1-2 par rouleaux de 50 pieds.

Brochettes

		Escomptes.
Pour boîtes à fraises	75 et 12 1/2 p.c.	
Pour boîtes à fromage	85 et 10 p.c.	
À valises	80 et 12 1/2 p.c.	
À tapis, bleues	80 p.c.	
À tapis, étamées	80 et 15 p.c.	
À tapis, en barils	40 p.c.	
Coupées bleues, en dos	75 et 12 1/2 p.c.	
Coupées bleues, en 1-4 p. santeur.	60 p.c.	
Sweeden, coupées, bleues et ornées, en dos	75 p.c.	
Sweeden, coupées, bleues et ornées, en vrac	80 et 20 p.c.	
À chaussures, en dos	50 p.c.	
À chaussures, en pqt 1 lb.	60 et 10 p.c.	

Clous de broche

Les clous font défaut sur le marché et leur prix est très ferme.

Nous cotons: \$2.35 prix de base, f.o.b.

Clous coupés

Bonne demande.

Nous cotons: prix de base, \$2.40 f.o.b. Montréal.

Clous à cheval

Nous cotons par 100 lbs.: No 7, \$26; No 8, \$23.00; No 9, \$22.00; No 10, \$20; avec escompte de 55 p.c. pour la première qualité et de 57 1-2 p.c. pour la 2e qualité. Ajouter 1-2c net extra pour boîtes de 1 livre.

Clous à cheval "Peerless"

Longueur	Par lb.	Par bte
No 3 1 9-16 pouce.	0.60	15.00
No 4 1 3-4 pouce.	0.28	7.00
No 5 1 15-16 pouce.	0.15	3.75
No 6 2 1-8 pouces.	0.14	3.50
No 7 2 5-16 pouces.	0.13	3.25
No 8 2 1-2 pouces.	0.13	3.25
No 9 2 11-16 pouces.	0.12	3.00
No 10 2 7-8 pouces.	0.12	3.00
No 11 3 pouces.	0.12	3.00
No 12 3 3-16 pouces.	0.12	3.00

Escompte aux marchands sur demande.

Fers à cheval

Nous cotons f.o.b. à Montréal:

		No 2	No 1
		et plus	et plus
		grand	petit
Fers ordinaires légers et pesants le qrt 2.50 3.75			
Neverslip crampons 7-16, le cent 2.60			
Neverslip crampons 1-3, le cent 2.90			
Neverslip crampons 9-16, le cent 3.20			
Neverslip crampons 5-8, le cent 3.80			

Chaînes en fer

On cote par 100 lbs.	
3-16 No 6	10.00
3-16 exact 5	8.50

3-16 Full 4	7.00
1-4 exact 3	6.50
1-4	6.50
5-16	4.40
3-8	6.90
7-16	8.20
1-3	8.70
9-16	8.60
5-3	8.40
3-4	8.20
1	8.20
7-8	8.20
Fers à neige le qrt 3.75	4.00
New Light Pattern le qrt 4.00	4.25
Featherlight Nos 0 à 4	5.50
Fers "Toe weight" No 1 à 4	6.75

Fers assortis de plus d'une grandeur au baril 10c. à 25c extra par baril.

Neverslip en fer 100 lbs	9.00
Neverslip en acier 100 lbs	12.00

Ces prix concernent tous les numéros à partir du No 2.

Pour les Nos 0 et 1, les prix sont plus élevés de 25c., soit \$9.25 pour les fers



Les chasseurs de canards, ainsi que tous les autres tireurs, au Canada, se félicitent des succès illimités qu'ils ont avec la Munition Dominion. Le nouveau Système merveilleux Dominion de charger oblige à une uniformité absolue, ainsi chaque cartouche à plombs ou à balles, est garantie infailible. Cette Munition est meilleur marché que les autres parcequ'elle est fabriquée au Canada. Dominion Cartridge Co., Ltd., Montréal.

MUNITION
Améliorée et Eprouvée
DOMINION

TOUS LES MARCHANDS DE GROS ONT NOTRE MUNITION EN STOCK

neverslip en fer, et \$12.25 pour les fers neverslip en acier.

Neverslip crampons 5-16, le cent	2.10
Neverslip crampons 3-8 le cent	2.40

Onelda Community, Limited,
Niagara Falls, Ont.

Coil Chain.—Modèle Américain, 60 p. c.	
Coil Chain.—Modèle Niagara, 60 p. c.	
Chaînes à vache.—Modèle Américain, 40 et 5 p. c.	
Chaînes à vache.—Modèle Niagara, 40 et 5 p. c.	
Laiasses à chien.—Modèle Américain, 55 p. c.	
Laiasses à chien.—Modèle Niagara, 55 p. c.	
Chaînes à licou.—Modèle Américain, 55 p. c.	
Chaînes à licou.—Modèle Niagara, 55 p. c.	
Chaînes d'attache.—Modèle Niagara, 75 et 5 p. c.	
Divers:—	
Accessoires de stalles, 85 et 5 p. c.	
Chaînes de hamac, 85 et 5 p. c.	
Plèges à gibier	

Escompte

Newhouse	80 %
Hawley & Norton	40, 10 et 5%

Victor 60 et 5%
Onelda Jump (Modèle Star), 50, 10 et 5%

Animal Trap Company

Plèges à souris Out O'Sight	don.	0.60
Plèges à rats Out O'Sight	don.	1.20
Plèges à souris Easy Set	don.	0.45
Plèges à rats Easy Set	don.	0.95
Plèges à souris Blizzard	don.	0.45
Plèges à rats Blizzard	don.	0.95
Plèges à souris Hold-Fast (autrefois Devil)	don.	0.25
Plèges à rats Hold-Fast (autrefois Devil)	don.	0.80
5-Hole Tin Chokers	don.	0.80

Vie à bois

Nous cotons les escomptes suivants sur la liste:

Tête plate, acier	85 et 10 p.c.
Tête ronde, acier	80 et 10 p.c.
Tête plate, cuivre	75 et 10 p.c.
Tête ronde, cuivre	70 et 10 p.c.
Tête plate, bronze	70 et 10 p.c.
Tête ronde, bronze	65 et 10 p.c.

Fanaux

Nous cotons:

Cold Blast No 2	don.	6.75
Wright No 3	don.	8.50
Ordinaires	don.	4.75
Dashboard C. B.	don.	9.00
No 0	don.	5.75

Peints, 50c extra par doz.

Tordeuses à linge

Nous cotons:

Royal Canadian	don.	\$22.75
Colonial	don.	\$22.75
Safety	don.	40.50
E. Z. E.	don.	\$22.00
Rapid	don.	\$22.00
Paragon	don.	\$22.25
Bicycle	don.	42.25

Munitions

Bonne demande. L'escompte sur les cartouches canadiennes est de 35 et 5 pour cent.

Plomb de chasse

Bonne demande.

Nous cotons:

Ordinaire	100 lbs	7.50
Chilled	100 lbs	7.90
Buck and Seal	100 lbs	8.20
Ball	100 lbs	8.70

L'escompte est de 25 pour cent sur la liste.

METAUX

Antimoine

Le marché est ferme et sans changement.

Nous cotons de \$8.25 à \$8.50 les 100 lbs

Fontes

Nous cotons:	
Carron Spécial	0.00 20.50
Carron Soft	0.00 20.25
Clarence No 3	0.00 19.50
Cleveland	0.00 19.75
Middlesboro No 3	0.00 19.00
Summerlee No 2	0.00 21.00

Fer en barre

Bonne demande et prix très fermes.

Nous cotons:

Fer marchand, base 100 lbs.	1.25	2.00
Fer forgé base 100 lbs.	2.10	2.15
Fer fini base 100 lbs.	2.20	2.25
Fer pour fers à cheval base 100 lbs.	2.20	2.25
Feuillard mince 1 1/2 à 2 pcs, base	3.15	
Feuillard épais No 10 base	2.05	

Acier en barre

Bonne demande et prix très fermes.

Nous cotons net, 30 jours.	
Acier doux base 100 lbs.	2.00 2.05
Acier à rivets base 100 lbs.	2.10 2.15

Fer-blanc

"ALLWAYS" et "CANADA CROWN" véritablement au Charbon de Bois.
"TRYM" au meilleur Coke.

Toutes marques Standard, qualité de confiance, prix modéré.
N'acceptez pas de substitution.

A. C. LESLIE & CO., Montreal.
LIMITED.

ON NE VEND QU'AU COMMERCE DE GROS.

Fournitures de Feutre et de Papier

LAISSEZ-NOUS VOUS COTER DES PRIX
POUR N'IMPORTE QUELLE QUANTITÉ de

Toitures Goudronnées (Roofing) prêtes à poser, 2 et 3 plis
Papiers de Construction, Feutre à doubler et à Tapiser
Produits de Goudron, Papier à Tapiser et à Imprimer
Papier d'Emballage Brun et Manille.

NOTE:—Nous sommes les fabricants du Feutre Goudronné "Black Diamond".

Alex. McArthur & Co.

82 Rue McGill, Montréal. Limited.

MANUFACTURE DE FEUTRE POUR TOITURES: Bases du Havre et Logan.
OULIN A PAPIER, Joliette, Qué.

THE J. C. McLAREN BELTING COMPANY,

LIMITED

BUREAU PRINCIPAL ET MANUFACTURE
292-294-296, rue Saint-Jacques
MONTREAL.

Manufacturiers de COURROIES EN CUIR pour tous les usages, et de CARDES et PEIGNES pour Tissage.
COURROIES en CAOUTCHOUC, BALTA et COTON, et Fournitures de tout genre pour Manufactures, en stock.



Vous pouvez vendre nos Voitures Livreuses

SPLENDIDEMENT CONSTRUITES

À toutes les classes. Ce sont les meilleurs jouets pour les garçons et les véhicules idéaux pour livraisons légères dans toute sorte de commerce. Peintes en rouge et vernies, et munies d'un châssis en acier estampé. Très solidement construites. Une des nombreuses et excellentes.

Spécialités

TORONTO
Gendron
CANADA

De \$16.80, Prix de Liste à \$40.80, Prix de Liste.—11 Grandeurs.

The GENDRON MFG. CO., Limited, Toronto, Can. Demandez renseignements complets et catalogues.

SCIES MAPLE LEAF

Le Canada tient la tête dans la fabrication des scies de haute qualité.



Manufacturées par **The Maple Leaf Saw Works**
SHURLY & DIETRICH, Propriétaires, Galt, Ont.

NOS Scies sont trempées au moyen d'un procédé secret. Nous garantissons que ce sont les Scies les mieux trempées qui existent au monde. Comme fini, elles ne sont inférieures à aucune autre et elles sont parfaitement aiguisées. Nous des mandons un essai qui prouve nos prétentions. Satisfaction garantie.

Acier à lisse . base 100 lbs	2.99	2.05
Acier à bandage . base 100 lbs	2.95	2.10
Acier à machine . base 100 lbs	2.15	2.25
Acier à pluce . base 100 lbs	2.59	2.55
Acier à ressorts . base 100 lbs	2.75	3.00

Cuivre en lingots

Marché un peu plus faible.
Nous cotons \$14.50 à \$14.75. Le cui-
vre en feuilles est coté à 30 cents

Etain en lingots

Le marché est très fort et les prix ont
en augmentation de 112c par rapport
à nos cotations précédentes.

Nous cotons \$14.12 à 37c

Plomb en lingots

Prix plus fermes.
Nous cotons \$10.65 à \$11.15

Zinc en lingots

Le marché est plus faible et les prix
sont plus bas de 19c par rapport à nos
cotations précédentes.

Nous cotons de \$6.15 à \$11.00 par
livres

HUILES, PEINTURES ET VITRERIE

Huile de lin

Prix très fermes, on s'attend à une
hausse.

Nous cotons au gallon, prix nets. Huile
bouillie 82c de 1 à 4 barils, 84c pour
5 à 9 barils et 91c pour moins de 1 baril.
Huile crue 82c de 1 à 4 barils, 80c pour
5 à 9 barils et 85c pour moins de 1 baril.

Huile de loup-marin

Nous cotons au gallon:
Huile extra raffinée 60c

Essence de térébenthine

Fort demande et prix très fermes.
Nous cotons net, 30 jours: au gallon,
pour un baril, 82c; de 2 barils à 4 barils
89c, et pour quantité moindre de 1 baril,
87c

Blanc de plomb

Les prix sont très fermes.
Nous cotons:
Blanc de plomb pur 5.30 5.70
Blanc de plomb No 2 4.75 5.00
Blanc de plomb No 3 0.00 4.75
Blanc de plomb No 4 4.25 4.50

Pitch

Les prix sont sans changement.
Goudron dur 100 lbs. 0.65

Peintures préparées

Prix très fermes
Nous cotons:
Gallon 1.15 1.60
Demi-gallon 1.20 1.65
Quart le gallon 1.25 1.40
En boîtes de 1 lb 0.03 0.02 1/2

Verres à Vitres

Nous cotons: Star, au-dessous de 2
pouces haut: 10 pieds, \$1.70; 100 pieds,
\$3.20; 16 à 40, 50 p. l. \$1.80; 100 p. l.,
\$3.40; 41 à 50, 100 pieds, \$3.85; 51 à 60,
100 pieds, \$4.10; 61 à 70, 100 pieds, \$4.35;
71 à 80, 100 pieds, \$4.85.

Double Diamond, 100 pieds: 0 à 25,
\$6.75; 26 à 40, \$7.25; 41 à 50, \$8.75; 51
à 60, \$10.00; 61 à 70, \$11.50; 71 à 80,
\$12.50; 81 à 85, \$14.00; 86 à 90, \$16.50;
91 à 95, \$18.00. Escompte, 33 1/3 p. c.

Sur Diamond, escompte 20 p. c

Câbles et cordages

Nous cotons:		
Best Manilla base lb.	0.00	0.10 1/2
British Manilla base lb.	0.00	0.09 1/2
Sisal base lb.	0.00	0.03
Lathyrn simple base lb.	0.00	0.10
Lathyrn double base lb.	0.00	0.10 1/2
Jute base lb.	0.00	0.10 1/2
Coton base lb.	0.00	0.23
Cordes à châssis base lb.	0.00	0.34

Ficelle d'engrèbage

Bonne demande.		
Manilla, 650 pieds lb.	0.10 1/2	
Manilla, 600 pieds lb.	0.09	
Manilla, 550 pieds lb.	0.08 1/2	
Sisal, 500 pieds lb.	0.07 1/2	
Par 5 tonnes, 1-8c. de moins. Par lot de char, 1-4c. de moins.		

Papiers de Construction

Nous cotons:		
Jaune et noir pesant	1.75	1.87 1/2
Jaune ordinaire, le rouleau	0.00	0.32
Noir ordinaire, le rouleau	0.00	0.40
Gondronné, les 100 lbs.	1.75	1.87 1/2
Papier à tapis, les 100 lbs.	0.00	2.75
Papier à cou, roul., 2 plis	0.75	0.85
Papier à cou, roul., 3 plis	0.95	1.05
Papier surprise, roul., 15 lbs.	0.00	0.50

FERRAILLES

Le cuivre, le laiton, le plomb et le
zinc sont en légère augmentation. Le
fer forgé, les fontes et aciers malléables
sont en diminution.

La lb.		
Cuivre fort	0.00	0.11 1/2
Câbles mince ou fonds en		
cuivre	0.00	0.10 1/2
Laiton rouge fort	0.00	0.10 1/2
Laiton jaune fort	0.08 1/2	0.08 1/2
Laiton mince	0.00	0.06 1/2
Plomb	0.02 1/2	0.03
Zinc	0.00	0.04
La tonne		
Fer forgé No 1	0.00	11.00
Fer forgé No 2	0.00	0.00
Fer fondu et débris de ma- chines No 1	0.00	15.50
Plaques de poêles	0.00	12.00
Fontes et aciers malléables	0.00	8.00
Pièces d'acier	0.00	6.00
La lb.		
Vieilles claques	0.00	0.09

formant 2 logements, 25 x 30; à 2 étages.
en bois et brique; coût \$2,000. Proprié-
taire, Jos. Gibeau (125).

Coin des rues Aylwin et Forsyth. 2
maisons formant 7 logements, 25 x 40, 2
étages, en bois et brique; coût, \$6,800
Propriétaires Rev. Chagnon et Lavole, ar-
chitecte, D. Viau (126 et 127).

Rue Wurtele, près de la rue Forsyth.
une maison formant un logement, 25 x 25
1 étage; bois et brique; coût \$200. Pro-
priétaire, Alph. Dupoucel; entrepreneur,
Jos. Jobin (128).

Ave Coloniale, No 1004, une maison
formant 2 logements, 17.6 x 47, à 2 éta-
ges, en bois et brique pressée; coût, \$1500
Propriétaire, M. Auger (129.)

Rue St-Laurent, No 709, modifications
à une maison; coût probable, \$2,500. Pro-
priétaire, Eug. Brais (130).

Rue St-Dominique, No 1032, modifica-
tions à une maison; coût \$50. Proprié-
taire, G. Zudics (131).

Rue Ste-Emélie, No 454, une maison
formant 2 logements, 17 x 32, à 2 étages.
en bois, brique; coût \$1,200. Propriétaire,
W. J. B. Provost (132).

Coin ave Papineau et Laurier, 5 mai-
sons formant 5 magasins et 5 logements.
100 x 40, 2 étages, en bs et br. pressée;
coût, \$8,000. Propriétaire, S. D. Vallières
(133 à 137).

Rue Hutchison, No 129, modifications
à une maison; coût \$30. Propriétaire,
Mde F. Franklin (138).

Rue Chapleau, près de la rue Masson.
une maison formant 2 logements, 20 x
30, à 2 étages, en bs et br.; coût \$2,000
Propriétaire, Jos. Pellerin (139).

Rue St-Denis, No 867, ajouter un étage
à une maison; coût \$500. Propriétaire,
John Farquharson, architecte, A. St-Louis
(140).

Carré Cartier, près de la rue Notre
Dame O., une maison formant 3 loge-
ments, 25 x 53, à 3 étages, en bs p. et br.;
coût \$3,500. Propriétaire, Jos. Dupuis
(141).

Ave Laurier, près de la rue Marquette,
une maison formant 2 logements, 20 x 42
à 2 étages, en bs et br.; coût \$1,500. Pro-
priétaire, O. Thibault (142).

Coin de l'avenue Laurier et de la rue
St-Hubert, 2 maisons formant 8 loge-
ments et 1 magasin, 60 x 52, à 3 étages,
en bs br.; coût \$9,000 Prop. Nap. Léon-
nard; arch. R. Charbonneau (143 et 144)

Rue St-Jérôme, près de la rue des Era-
bles, 3 maisons formant 9 logements, 53
x 40, à 3 étages, en bs et br.; coût \$11,000
Propriétaire, E. D. Ladouceur (145 à 147)

Rue Marie-Anne, près de la rue Duf-
ferin, une écurie à 2 étages, en bs et br.;
coût \$1,000. Propriétaire, Jos Girouard;
architecte, A. St-Louis.



Permis de construire à Montréal

Rue Rachel E., No 360, modifications à
une maison; coût, \$300. Propriétaire, P.
Denis (122).

Rue St-Hubert, No 2525, ajouter un éta-
ge à une maison; coût \$1,200. Proprié-
taire N. Paradis (123).

Rue St-Zotique, No 59, ajouter un étage
à une maison; coût, \$800. Propriétaire,
Alex Labossière (124).

Rue Wurtele, près Forsyth, 1 maison

Courroies Spéciales

Nous faisons une courroie en cuir pour les
situations exposées, au moyen de notre
Ciment Imperméable spécial, absolument
insoluble par l'eau, chaude ou froide, ou
par la vapeur.



D. R. McLaren, Limited

Montréal, 309 rue Craig Ouest.
Québec, 21 rue St-Pierre.

Prêt pour les Affaires

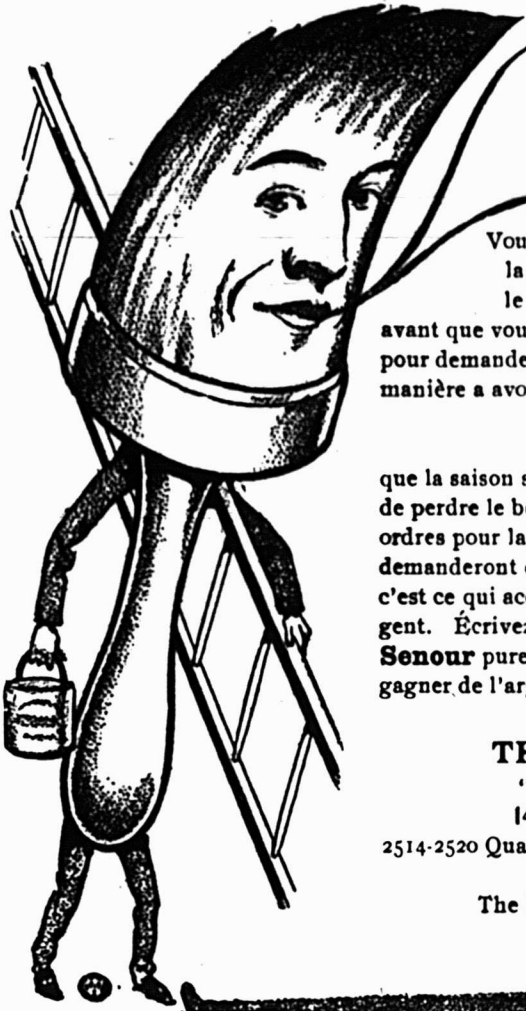

Vous en ferez en quantité M. le Marchand, si votre magasin est le quartier général de la **Peinture Martin-Senour**. L'époque du nettoyage approche rapidement, et le nettoyage et les travaux de peinture du printemps battront leur plein presque avant que vous le sachiez. Ce serait un bon plan de vous asseoir immédiatement et d'écrire pour demander les termes et renseignements concernant la **Peinture Martin-Senour**, de manière à avoir un stock prêt pour la demande.

N'attendez-pas

que la saison soit arrivée pour vous préparer. Vous pourriez aussi bien faire tous les profits que de perdre le bénéfice des affaires pressées de la première heure—rappelez-vous que les premiers ordres pour la **Peinture Martin-Senour** vous ramèneront les acheteurs de peinture qui en demanderont encore.—Purs Blanc de Plomb, Blanc de Zinc et Huile de Lin. Pas d'adultération, c'est ce qui accomplit cela. Tenez la peinture de **qualité**, Mr. le Marchand, et faites de l'argent. Écrivez aujourd'hui même pour renseignements complets sur la **Peinture Martin-Senour** pure à 100 pour cent et notre proposition aux marchands pour gagner de l'argent. Adressez-vous à

THE MARTIN-SENOUR CO., Ltd.

"Pionniers de l'Industrie des Peintures Pures".

142-144, RUE DES INSPECTEURS, MONTREAL.

2514-2520 Quarry Street et Archer Avenue, Chicago. (Établis en 1878.)

The Winnipeg Paint and Glass Co., Ltd, Winnipeg.

The Maritime Paint and Varnish Co., Ltd, Halifax, N. E.



Le Gazogène "National"

Répond à un besoin.

L'ACÉTYLÈNE est le moyen d'éclairage par excellence, sa lumière est celle qui se rapproche le plus des rayons du soleil. Il fallait trouver un moyen de produire l'acétylène sans qu'il se surchauffe. Il fallait aussi détruire les bulles de ce gaz afin de l'amener à une température uniforme, le sécher, parce qu'à son état primitif il est toujours humide, le laver et le filtrer. Le générateur "National" est le seul qui réponde à ce besoin, et d'une manière parfaite. Sa construction est faite d'après des lois scientifiques, de manière à ce qu'il donne la meilleure lumière possible, et avec la plus grande économie.

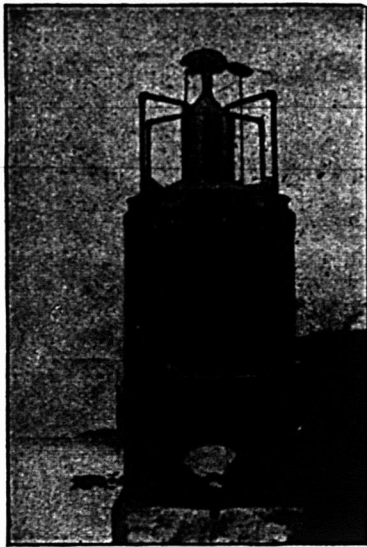

Le carbure ne s'évapore pas. Il est placé dans le gazogène en quantité suffisante pour donner la lumière pendant plusieurs jours, il est dans un récipient fermant hermétiquement et il peut y demeurer tant qu'il n'est pas dépensé. C'est là un fait important.

Le Gazogène "National" est certainement le système d'éclairage le plus sûr et le plus économique.

Manufacturé par la

National Acetylene Gas Co.

SHERBROOKE, QUÉ.

Toute personne visitant MONTREAL peut voir ce gazogène en fonction chez Mr. R. N. Szvienvy, 510 rue St-Jacques, près de la gare Bonaventure.

The Meaford Wheelbarrow Co.,

MEAFORD, ONTARIO

Limited

MANUFACTURIERS DE :

BROUETTES—en Bois et en Acier, ainsi que d'une ligne **STERLING** de Brouettes et de Chariots se Poussant Facilement, à Cousinets à Cylindres.

RACLOIRS A TRAINAGE—En Acier Comprimé.

RACLOIRS SUR ROUES.

CHARRUES DE PENTE.

TRUCS, WAGONS A RENVERSEMENT, TOMBEREAUX À RENVERSEMENT et autres Fournitures d'Entrepreneurs.

Demandez les prix et le Catalogue.

Agent de vente pour l'Est :

Alexander Gibb,

13 rue St-Jean,
MONTREAL, QUÉ.



PENDANT LA SEMAINE TERMINEE
LE 19 FEVRIER 1910.

MONTREAL-EST

Quartier Lafontaine

Rues Montcalm, Nos 350 à 356 et De Montigny, Nos 603 et 605. Lot 976; m. en br.; ter., 37.6 x 51.6, s. 1934.6. Vict. Laramée à Pr. Lachance; \$6,300. M. Perrault, N. P. (77350.)

Quartier Papineau

Rue Lagauchetière E., Nos 814 à 822. Lot pt. 147; m. en br. et p.; ter., 82 x 70, s. 5740. Japhet N. Boucher à J. K. Lavigneur et G. Fontaine; \$5,000. F. Rieutord, N.P. (77355.)

Ave Papineau. Lot 1139-5; m. en br n.; ter., 26.6 x 78, s. 2067. Jos. M. La berge à Ls Larue; \$7,850. A. Jolicoeur, N.P. (77376.)

Rue Dorlon, No 104. Lot pt. 210; m en br.; ter., 25 x 52, s. 1300. Dame Ths Hy Smythe à Ant. Chênevert; \$625. R. Durmouchel, N.P. (77384.)

Rue Lafontaine, Nos 785 et 787 et Ples sis, Nos 390 et 392. Lot 1001; m en br. ter., 41 x 95, s. 3895. Hub. A. Archambault à G. Aug. Archambault; \$8,500. F. G. Crépeau, N.P. (77419.)

Rue Champlain, Nos 432 et 434. Lot pt. 867; m. en br.; ter., 24 x 45. Fab. Blanchard à De Art. Beauchamp; \$3,000. E. Lemire, N.P. (77421.)

Rue Dorlon. Lots 1225-64, 65; ter., 46 x lrrg., s. 3875 v. C. Messier à Isaïe et J. Marsolais; \$480. R. Lavallée (77422.)

Quartier St-Laurent

Rue Hutchison, No 142. Lot 44-159; m. en p. et br.; ter., 25 x 82. De Ths W. Burdon à De John J. Milloy; \$7,750. H. M. Marler, N.P. (77367.)

Ave du Parc. Lots 444, 5; ter., 54 x 136, s. 7344 v. The Royal Trust Co. à Jas. Marler; \$10,500. W. H. Cox, N.P. (77408.)

Rue Prince Arthur, Nos 16 et 18. Lot pt. 110-6; m. en br.; ter., lrrg., s. 1855. De Gull. Couture à Mosès Bailey; \$2,500. R. A. Dunton, N.P. (77412.)

Rues Bronsdon, Nos 2 à 8 et Dorchester O., Nos 43 et 45. Lots pt. 363, 362; m. en br.; ter., 43 x 65, s. 2795; 1 do. s. 2056. De C. J. Grenier à The Western Mfg. Clothing Co.; \$22,000. N. Pérodeau, N.P. (77414.)

Quartier St-Louis

Rue Cadieux, No 398. Lot pt. 525; m. en br.; ter., 45.3 d'un côté, 19.11 de l'autre x 130, s. 4122. Alb. Lacas à Paul Brisset des Nos; \$9,000. P. C. Lacasse, N.P. (77358.)

Rue Sanguinet, Nos 571 et 571a. Lot 903-190; m. en bs. et br.; ter., 20 x 72. Sam. Sigler à Vér. Lortie, épouse de Ed. Beauchamp; \$3,000. E. Biron, N.P. (77375.)

Rue Ste-Catherine E., Nos 257 à 261. Lot 437; m. en br.; ter., 40 x 74.6, s. 2980. Jos. H. Lemieux à Théo. T. Valiquette; \$50,000. H. P. Pépin (77392.)

Rue Ste-Catherine, Nos 249 et 251. Lot 1-2 S. O. 438; m. en br.; ter. 21.5 x 74, supr. 1591. Art. Panneton à J. Hec. Giguère; \$12,000 et autres considérations. C. Goyette, N.P. (77395.)

Rue Ste-Catherine E., Nos 249 et 251. Lot 1-2 S. O. 438; m. en br.; ter., 21.5 x

74, s. 1591. Jos. H. Giguère à Côme Alf. Dugas; \$22,000 et autres bonnes et valables considérations. C. Goyette, N.P. (77396.)

Quartier Ste-Marie

Rue Logan, Nos 1313 à 1317. Lot 1359-19-11; m. en br.; ter., 20 x 82. Edm. Germain à Jos. Gariépy; \$4,500. J. E. Lachapelle, N.P. (77364.)

Rue Dufresne. Lot pt. S. E. 1359-47; ter., 21 x 80, s. 1680 v. Jos. Brosseau à J.-B. Pelletier; \$550. L. Bélanger, N.P. (77387.)

Rue Poupart. Lots 1361-1, 2, 3, 4d; ter., s. 11174 v. Irénée Vallerand à Art. Desjardins; \$3,142. C. E. Leclerc, N.P. (77390.)

Rue Larivière. Lot 1355-20; m. n.; ter., 25 x 71.8, s. 1791. J. B. Pelletier à Jos. T. Ad. Goulet; \$5,000. J. E. Lachapelle, N.P. (77393.)

Rue Dufresne. Lot pt. S. E. 1359 47; ter., 21 x 80, s. 1680 v. J. B. Pelletier à Mag. Longtin; \$635. L. Bélanger, N.P. (77394.)

Rue Parthenais. Lots pt. N. O. 1488, pt. 1487; ter., 209 x 177 d'un côté et 175.3 de l'autre, s. 36810 v. Robt. Reford à Jos. Gareau; \$7,245. E. Biron, N.P. (77, 405.)

MONTREAL-OUEST

Quartier Ouest

Rue Notre-Dame O., Nos 101 à 105. Lot pt. S. E. 151; m. en br.; ter., 45.6 d'un côté, 56.6 de l'autre x 84.9 d'un côté et 83 de l'autre, s. 3830. Rod. Forget à Jos. W. Cooper; \$78,000. J. A. Cameron, N.P. (148228.)

Quartier St-André

Rue Bishop. Lots 1703-12, 13; ter., 49 x 129.3, s. 6332 v. De Vve W. McLea Walbank à Sam. Berliand; \$11,082.75. R. Faribault, N. P. (148206.)

Rue Crescent, No 121. Lots pt. S. E. 1702-78, 79; m. en br.; ter., 27 x 100. Jas. R. Kinghorn à De W. H. C. Mussen; \$22,500. E. W. H. Phillips (148216.)

Ave Summerhill. Lot 1726v-2; ter. 27.6 d'un côté, 34 de l'autre x 150.9 d'un côté et 150.4 de l'autre, s. 4620 v. De Vve W. H. Weir à Chas. E. Neill; \$6,006. W. H. Cox, N.P. (148224.)

Quartier Ste-Anne

Rue Conway, No 39. Lot 398; m. en br.; ter., 25 x 100. John Taylor à Jos. Bellizzi; \$1,800. T. Doucet, N.P. (148, 200.)

Rue Centre, Nos 283 et 285. Lot 945; m. en br.; ter., 24 x 100. Jos. Létourneau à J. Paul Gariépy; \$5,000. O. Crépeau, N.P. (148218.)

Rue Soeurs Grises, No 6. Lots 1574 et 1573; m. en br.; ter., s. 4697. Suc. Hugh McLennan à S. Prostok et al.; \$8,500. J. Fair, N.P. (147229.)

Rue Richmond, Nos 82 et 84. Lot 895; m. en br.; ter., 42.9 x 91, s. 3526. Denis Tansey à Bern. Tansey. W. H. Cox, N.P. (148233.)

Quartier St-Georges

Rue Victoria, Nos 19 à 21. Lot pt. S.-E. 1304; m. en p. et br.; ter., 39 x 95.6, s. 3725. H. M. Marler à A. E. Rea & Co., Ltd.; \$47,500. R. A. Dunton, N.P. (148, 207.)

Rue Université, No 74. Lot 1-2 S. E. 1298; m. en p. et br.; ter., 60.6 x 93.9 d'un côté et 95.5 de l'autre, s. 5747. John Ern. Millen à A. E. Rea & Co., Ltd.; \$75,000. G. R. Lighthall, N.P. (148208.)

Rue Stanley, Nos 4 et 6. Droits dans le lot 610f-1; m. en p. et br.; 2 ter., 24.9 x 81.6. Wm. Trehholme à Art. O. et E. V. Norton; \$7,000 et autres considérations. R. B. Hutchison, N.P. (148211.)

Rue Burnside, No 9. Lot 1-2 S. E. 1284; m. en p. et br.; ter., 21.5 x 60, s. 1288. De Ths Pitman à Lillian Galt Adams; \$6,200. G. R. Lighthall, N.P. (148230.)

Rue de la Montagne, No 239. Lot 1509; m. en p. et br.; ter., 27.9 x 132.3, s. 3670. De W. E. Doran à De Jas. A. Fairlie; \$14,350. G. R. Lighthall, N.P. (148231.)

Quartier St-Joseph

Rue Coursol, No 32. Lots pt. 87-25, 26; m. en bs et br.; ter., 20 x 87.5 d'un côté et 83 de l'autre, s. 1800. Hon. J. S. Archibald à Phil. Bouchard; \$2,500. A. Choquet, N.P. (148201.)

Rue Coursol, No 55 et Seigneurs, No 501. Droits dans le lo pt. 87-61, pt. 344; m. en br. et bs; ter., s. 2003; 1 do., 63.3 x 116, s. 7337. John Dwyer à Thas. Dwyer; \$1,000. L. B. Houllé, N. P. (148, 212.)

Rues Coursol, No 55 et des Seigneurs, No 501. Lots pt. 87-61, pt. 344; m. en br.; ter., s. 2003. Thos. Dwyer à Faucher et Fils; \$2,600. L. B. Houllé, N.P. (148213.)

HOCHELAGA ET JACQUES-

CARTIER

Quartier De Lorimier

Rue Casault (Bordeaux). Lot 161-342, terrain, 25 x 86 v. The Ideal Sav. Loan & Land Co. à Benj. Ghents; \$375. R. A. Dunton (167957.)

Rue Chabot. Lots 161-462 et 463; ter. 50 x 73 v. The Ideal Sav. Loan & Land Co. à Moïse Paquin; \$550. R. A. Dunton, N.P. (167959.)

Rue St-Jérôme. Lot 161-108; ter., 24 x 90 v. The Ideal Sav. Loan & Land Co. à John T. Lapointe; \$350. R. A. Dunton, N.P. (167960.)

Rue St-Jérôme. Lots 161-210 et 211; ter. 50 x 90 v. The Ideal Sav. Loan & Land Co. à H. Scott; \$850. R. A. Dunton, N.P. (167962.)

Rue Masson. Lots 161-517 et 518; ter. 46 x 90 v. The Ideal Sav. Loan & Land Co. à John Parker; \$600. R. A. Dunton, N.P. (167969.)

Rue Chabot. Lot 161-468; ter., 25 x 73 v. The Ideal Sav. Loan & Land Co. à André Leblanc; \$275. R. A. Dunton, N.P. (167971.)

Rue Parthenais, Nos 1144 et 1146. Lot 11-29; m. en bs et br.; ter., 25 x 130. Alf. Patoiné à Théod. Gervais; \$2,675. G. Mayrand, N.P. (168004.)

Rue Dufresne, Nos 1361 et 1363. Lot 7-60; m. en br.; ter., 25 x 70.6 d'un côté et 70.3 de l'autre, s. 1759. Chas. Demers à De Alf. Desjardins; \$2,300. A. Jolicoeur, N.P. (168113.)

Rue Simard, Nos 1430 et 1432. Lot 161-529; m. en bs et br.; ter., 25 x 70. Art. Gaboury à Henri Blais; \$3,000. J. R. Mainville, N.P. (168139.)

Rue Mont-Royal. Lot 153-184; ter., 20 x 80 v. Alex. Monette à Ant. Charland; \$1,350. F. G. Crépeau, N. P. (168166.)

Rue Chabot. Lot 153-208; ter., 44 x 73 v. Tél. Dérome à Ans. Champagne et Candide Trudeau; \$1,000. R. Lavallée, N.P. (168178.)

Rue Bordeaux, Nos 1185 à 1191a. Lots 152-88 et 89; m. en bs, p. et br.; ter., 50 x 100. Mat. Beauchamp à E. McKay; \$12,000. G. Mayrand, N.P. (-68224.)

Quartier Duvernay

Ave Christophe-Colomb, Nos 15 à 19. Lot 8-70; m. en p. et br. ter., 25 x 130. J. J. E. Huberdeault à Zéph. Mayrand; \$5,600. N. Théoret, N.P. (167997.)

Ave Papineau, No 726 à 732. Lot 1-364; m. en br.; ter., 25 x 118. Geo. Rattelade à De vve L. Edm. Cloutier; \$5,600. L. A. Dumesnil, N.P. (168097.)

Rue Marquette, No 62 à 72. Lot 1-257, 258, 259; m. en bs br. p.; ter., 75 x 103.



Le meilleur vendeur est une

Enseigne Electrique

Elle fera vendre vos marchandises et augmenter votre compte en banque.

Nous en faisons.

Le meilleur matériel et la meilleure main d'œuvre.
Modèles les plus nouveaux.

Procurez-vous le catalogue.

Denis Advertising Signs,

LIMITED

150, rue Craig Ouest, MONTRÉAL

Les Fourrures se vendent à des prix plus élevés que jamais. Les trappeurs augmentent leurs lignes de pièges. Soyez prêt pour le Commerce du Printemps, en commandant une ligne complète de

PIEGES à GIBIER Oneida Community

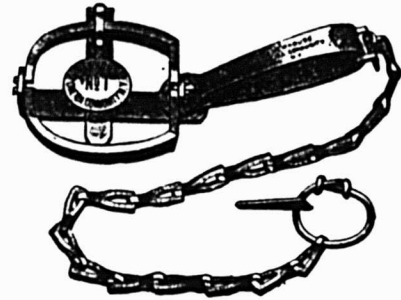

Donnez un Ordre dès maintenant.

Oneida Community, Limited
NIAGARA FALLS, - - - Ontario.

Pompes à Pouvoir Moteur

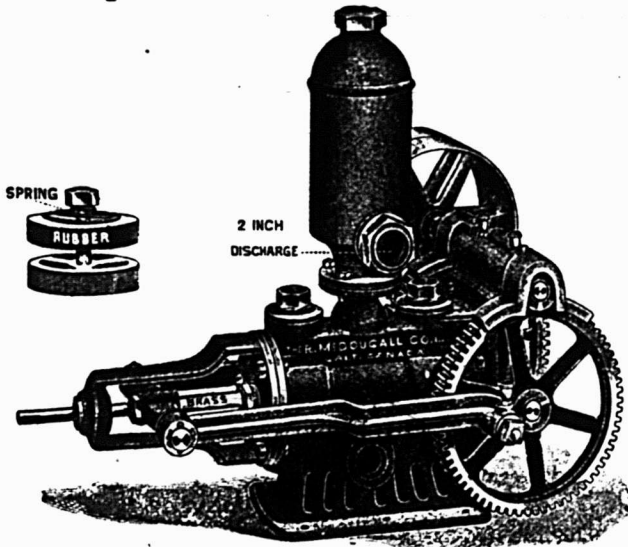

Nous fabri quons des **POMPES A POUVOIR MOTEUR** certain nombre de dimensions pouvant s'adapter à toutes sortes de moteurs : Électricité, Gaz, Cheval ou Vent.

L'engrenage est entièrement découpé à l'emporte-pièce, et les Pompes fonctionnent uniment et également. Toutes sont de la qualité "Aremacdee," qui donne satisfaction au consommateur. Demandez le catalogue.

The R. McDUGALL GO., Limited,
GALT, Canada.

Nid Métallique Magicien"

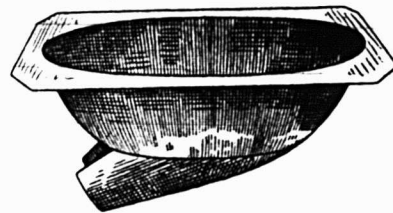

Pour empêcher les poules de manger les œufs.

Nid Métallique "Magicien"

LE NID MERVEILLEUX DU SIECLE.

Grands avantages pour les éleveurs de Volailles.

- 1°—Ce Nid étant en métal, l'humidité et la vermine du poulailler ne peuvent l'affecter.
- 2°—N'ayant aucune ouverture au milieu, la poule n'hésite pas à s'y mettre.
- 3°—La poule aime ce nid, parce qu'il est confortable et se réchauffe immédiatement.

Pour plus amples informations s'adresser à

Le Tourneux Fils & Cie, Ltee

Importateurs de Ferronnerie en Gros.

5 et 7, rue Notre-Dame Est, Montreal.

De Delp. Orborne, es-ql. à A. Jetté & Cie; \$8,065. Z. Mayrand, N.P. (168153.)

Ave Christophe Colomb. Lots 8 205, 206; ter., 52 x 135, v. Dame Wilf. Simard à Fab. L. Giroux; \$4,100. C. E. Germain N.P. (168235.)

Rue St-Hubert. Lot 12-46; ter., 34 x 138 s. 4706, v. Succ. J. C. H. Hubert à Joel Lanctot; \$2,823.60. V. Morin, N.P. (168263.)

Rue Parc Lafontaine, Nos 376a à 382. Lots 8 12, 13; m. en p. et br.; ter., 50 x 110. Succ. Dav. Pesant dit Sanscartier à John Leboutillier; \$9,000. P. C. Lacasse, N.P. (168278.)

Quartier Hochelaga

Rue Wurtele. Lot 148-2303; ter., 25 x 80, v. La succ. H. Hogan à Jas. Bohemier; \$216. J. A. Cameron, N.P. (167931.)

Rues Forsyth et Sherbrooke. Lots 23-640 et 803; 2 ter., 25 x 110, v. Geo. W. Parent à Mary E. Guerlin; \$700. H. P. Pepin, N.P. (167933.)

Rues Bercy, Hogan et Forsyth. Lots 148-1739 à 1744, 1766 à 1779, pt 148-1745, 12 ter., 25 x 82.6; 1 do 180.6 x 90.8 d'un côté et 95.4 de l'autre; 1 do 15.6 x 150 ch. v. La succ. Hy. Hogan à L'Oeuvre et Fabrique St-Anselme; \$10,148.19. J. A. Cameron, N.P. (167935.)

Rue Moreau, No 542. Lot pt 80 154, pt N. O. 80-155; m. en p. et br.; ter., 32.6 x 75. J. H. Demers à De Ed. Beauchamp; \$5,500. E. R. Dufresne, N.P. (167990.)

Rue Nicolet. Lot 22-187; ter., 24 x 100, v. The Montreal Land & Impr. Co. à Alph. Bourdeau; \$528. R. Faribault, N.P. (168089.)

Rue Joliette. Lot 29 1080; ter., s. 2040 v. The Mont. Land & Impr. Co. à Edw. Davies; \$325. R. Faribault, N.P. (168132.)

Rue Wurtele. Lot 48-1959 à 1961; 3 ter., 25 x 80, ch. v. Jos. Godbout fils à Sérap. Cauchon; \$1800. R. Dumouchel, N.P. (168163.)

Rue Forsyth. Lot 23-225; ter., 23 x 110 s. 2530, v. Phid. Nouchard à R. M. Ballantyne. E. R. Décarry, N.P. (168206.)

Rues Moreau, No 410, Forsyth No 192. Lot 80-174; m. en br.; ter., 48 x 150 Alex. Messier à R. M. Ballantyne. E. R. Décarry, N.P. (168207.)

Rue Forsyth. Lot 23-649; ter., 24 x 110, v. G. N. Ducharme à R. M. Ballantyne. E. R. Décarry, N.P. (168209.)

Rue Forsyth. Lot 29 1054; ter., 25 x 110, v. Jos. Racette à R. M. Ballantyne. E. R. Décarry, N.P. (168210.)

Rue Forsyth. Lot 23-224; ter., 24 x 110, s. 2640, v. Adel. Tremblay à R. M. Ballantyne. E. R. Décarry, N.P. (168214.)

Quartier Laurier

Rue Hutchison. Lot 12 17-38; ter., 50 x 110, W. J. A. Derome à John Burnside. (Rétrocession). L. A. Derome, N.P. (167928.)

Ave Shamrock. Lot 10-1185; m. en bs. br.; ter., 25 x 110. Zot. Robin dit Lapointe à Horm. Dagenais; \$1,100. J. A. Théorêt, N.P. (167955.)

Rue Clark. Lot 1 2 S. 11-537; ter., 25 x 88, v. The Mont. Impr. & Freehold Co. à Edw. J. O'Brien; \$330. E. Cholette, N.P. (167982.)

Rue Esplanade, No 2128. Lot 1-2 N.O. 11-886; m. en br.; ter., 25 x 62. Victor Morin à Blanche Tremblay, épouse de J. A. Brosseau; \$2,975. F. X. Turgeon, N.P. (168028.)

Rue Esplanade, No 2124. Lot 1-2 S.E. 11-886; m. en br.; ter., 25 x 61. Victor Morin à De Ferd. Faure; \$2,975. F. X. Turgeon, N.P. (168029.)

Rue Mance. Lot 1-2 N.O. 12-19-33; ter., 25 x 100 v. The Mont. Invest. & Freehold Co. à Wm. B. Staton; \$375. J. A. Cameron, N.P. (168037.)

Rues de Gaspé et Alma. Lots 10-120 à

128a, 135 à 144 pt 10-133 pt 10-154; entrep. en béton; 18 ter., 24 x 77; 1 do, s. 33750. Geo. F. Hartt à The Hartt & Adair Coal Co.; \$25500. J. F. Reddy, N.P. (168069.)

Rue St-Laurent. Lot pt 102; m en br.; ter., 7.1 d'un côté, 7 de l'autre x 43.2. Josephat Duval à la Ville St-Louis; \$5,000. O. Desautels, N.P. (168072.)

Rue St-Laurent, Nos 2588 et 2590. Lot 11-1113-1; m. bs br.; ter., 134 x 27.6 s. 3685. Noé Cloutier à la Ville St-Louis; \$4,000. O. Desautels, N.P. (168074.)

Rue St-Laurent. Lot pt 78; ter., s. 342, v. J. Henri Laing à la Ville St-Louis; \$1,683.50. O. Desautels, N.P. (168075.)

Grande avenue. Lot 641-1-53; ter., s. 2275. Frs. Côté à Jos. Côté; \$150. D. A. Léonard, N.P. (168082.)

Rue Esplanade. Lot 1-2 N. 11-979; ter., 25 x 123.2, v. The Mont. Invest. & Freehold Co. à Emma Hamelin; \$250. E. Cholette, N.P. (168083.)

Rue Esplanade. Lot 11-769; ter., 50 x 88, v. Wm. T. Heney et al à Geo. Lemelin et Jos. Desormeau; \$1,550. E. Cholette, N.P. (168135.)

Ave du Parc. Lot 12 12 15, 12-13-47; ter., 50 x 110, v. Wm. H. Cox à Aldai Riopelle; \$1,075. F. G. Crépeau, N.P. (168168.)

Rue Villeneuve, Nos 167 à 179; ave du Parc, Nos 1701 à 1709. Lots 12-46, 47, 48, 14-175, 176; m. en br. et p.; ter., 91 x 100. Emery Brosseau à De vve Athanase Branchaud; \$40,000. C. DeSalaberry, N.P. (168192.)

Rue Waverley, Nos 1364. Lot 11-788; m. en p. et br.; ter., 50 x 88. Ovide Galarneau à Louis Boyer; \$10,000. J. W. Lévesque, N.P. (168217.)

Rue St-Laurent. Lot pt N.O. 115; ter., 22.6 x 80, v. Jacob Solomon et al à R. Moras et Jos. Manken; \$2,500. H. Fry, N.P. (168254.)

Rue Mance. Lot 1-2 N.O. 12-16-5; ter., 25 x 93, v. Wm. T. Heney à Jos. Côté; \$800. J. Sauvé, N.P. (168269.)

Rue St-Dominique, No 1045-1049. Lot 137-12; m. en br.; ter., 42.6 x 87.6. Jos. Alarie à De. J. A. Juneau; \$3,100. F. Rieutord, N.P. (168285.)

Quartier Mont-Royal

Ave Maplewood, No 529. Lot 1-2 ind., 28-340, 341, 342, 28-323 14 à 16; m. en bs; ter., 75 x irr. s. 8755. Victor Morin à Frs. S. Mackay, L. A. Guimond, N.P. (168112.)

Ave Stirling. Lots 39-19, 20; 2 ter., 49.6 x 111.10, supr. 5539, ch. v. Succ. De Ths. Phillips à Byard Gammel; \$2,215.60 (168204.)

Quartier Ste-Cunégonde

Rue Quesnel, Nos 135 et 137. Lot 386-15; m. en p. b.; ter., 22.6 x 81 d'un côté et 85.6 de l'autre. Chs. Gratton à Gédéon Nolin; \$4,000. A. Gosselin, N.P. (168199.)

Quartier St-Denis

Rue St-André, No 2393. Lot 7-580; m. bs br.; ter., 25 x 60. Jean Bigras à Jos. Deschênes; \$3,025. J. R. Mainville, N.P. (167924.)

Rue Labelle, Nos 1641 et 1643. Lot 7-254; m. bs br.; ter., 25 x 110. Chs. Phaneuf à Félix Perrault; \$2,900. J. A. Paquin, N.P. (167927.)

Rues Boyer et Christophe Colomb et Bélanger. Lots 488-228 à 230, 269 à 279; église; 3 ter., 25 x 114; 11 do 25 x 125. Rev. J. Décarie à L'Oeuvre et Fabrique St-Arsène; \$23,594.86. C. A. Lavimodière, N.P. (167994.)

Rue St-André. Lot 325-456; terrain, 22 x 94, s. 2068, v. Isaïe Préfontaine à F. X. P. Allard; \$500. C. Perrault, N. P. (168030.)

Rue Labelle. Lot 1-2 S.E. 8-700; ter., 25 x 104, v. The St. Denis Land Co. à John B. Bernier; \$274.36. J. F. Reddy, N.P. (167942.)

Rue Cowan. Lot 1-2 S. E. 8-176; ter., 25 x 110, v. The St. Denis Land Co. à Edm. Lachance; \$288.75. J. F. Reddy N.P. (167943.)

Ave Papineau, Nos 828 à 832. Lot 339-663e pt S.E. 339-663d; m. en p. et br.; ter., 26 x 118. J. B. Ranger à Donat Pesant; \$5,575. J. A. O'Gleman, N. P. (167953.)

Ave Christophe Colomb. Lots 328-529 à 532; ter., 100 x 100, v. J. L. Clément à Alf. Lacroix; \$3,836. H. Baby, N. P. (167972.)

Rue Resther, Nos 5 et 7. Lot 325-12; m. en bs et br.; ter., 24 x 72. Chs Carl et al à J. Adel. Rousseau; \$1,500. W. J. Proulx, N.P. (168021.)

Rue Boyer. Lot 328-466; ter., 25 x 95, s. 2375, v. Vitalis E. Brien à Alph. Beaulieu; \$1,100. L. Giroux, N.P. (168026.)

Rue Dufferin. Lots 5-153 à 160; ter., s. 4207; 7 do 25 x 110, ch. v. Wm. H. Tapley à James Edw. Hughes, jr; \$4,165. J. A. Cameron, N.P. (168035.)

Rue Dufferin. Lots 5-153 à 160; ter., s. 4207; 7 do, 25 x 110, ch. v. Jas. Edw. Hughes, jr à Mary E. Hughes; \$3,500 et autres considérations. J. A. Cameron, N.P. (168036.)

Rue Rivard, No 748 à 754. Lot pt 198-62; m. en bs et br.; ter., 40 x 75. David Hainault dit Deschamps à Alb. Dubreuil; \$5,800. J. A. Mousseau, N.P. (168043.)

Rue Garnier. Lot 1-2 N.E. 331-269; ter., 25 x 94, v. Zeph. Normandin à Godfroi Desforges; \$350. J. P. Trépanier, N. P. (168053.)

Rue Marquette. Lot 482-44; ter., 25 x 83, v. Nap. Legros au Rév. P. O. Grégoire; \$400 (à réméré) T. Touzin, N.P. (168081.)

Rue St-André, No 2519. Lot 5-522b; m. en bs; ter., 25 x 80. Ferd. Sénécal à Adr. Marenger; \$900. J. H. A. Bohemier, (168087.)

Rue St-Hubert, No 3028. Lot 7-880, avec m. en bs; ter., 25 x 87. De vve Hector Du bois à Israel Brazeau; \$850. J. A. H. Hébert, N.P. (168125.)

Rue St-André, No 1415 et 1417. Lot 325-565; m. en bs et br.; ter., 19.9 x 94. Noé Leclaire à Ferd. Quevillon; \$2,200. J. R. Mainville, N.P. (168141.)

Rue St-André, Nos 1415 et 1417. Lot 325-565; m. en bs et br.; ter., 19.9 x 94. Ferd. Quevillon à F. X. Roy; \$2,700. J.R. Mainville, N.P. (168152.)

Rue Fabre. Lot 339-299; ter., 25 x 103, v. La Communauté des Frères de l'Instr. Chrét. à De Jos. Boucher; \$566. H. P. Pepin N.P. (168175.)

Rue Cardinal, Nos 350 et 352. Lot 330-36; m. en bs et br.; ter., 24 x 69. Euclide Denault à Jos Rocheleau; \$3,075. A. Choquet, N.P. (168185.)

Ave Rossland. Lot 209-160; ter., 25 x 110, v. John E. Molson à Jos. Prud'homme jr.; \$265. E. Cholette, N.P. (168218.)

Ave Rossland. Lot 209-159; ter., 25 x 110, v. John E. Molson à Alexis Arcand; \$265. E. Cholette, N.P. (168219.)

Rue Garnier, No 716. Lot 1-2 N.O. 331-244; m. en bs et br.; ter., 25 x 93. Ed. Choquette à Max. Chalifoux; \$1,500. J. A. E. Boileau, N.P. (168232.)

Rue Boucher, No 1. Lot 245; m. en bs.; ter., 42 x 70; De vve Phil. Pelletier à De vve Siegfroi Pigeon; \$800. C. E. Germain, N.P. (168234.)

Ave Laurier. Lot pt 329, 329-208 à 215, 230 à 236, 251 à 257, pt N. 329-216, 237, 258; ter., s. 248,000 v. pour ouverture des rues Laurier, Dufferin et Bréboeuf. Succ. Arth. Dubuc à la Cité de Montréal; \$69,440. J. A. Savignac, N.P. (168248.)

Rue Crawford. Lots 209-70 à 73, 75 à 90, 92 à 95, 97 à 112; ter., 220 x 575, v. Corp. Archépiscopale Cath. Rom. de Montréal à L'Oeuvre et Fab. St-Jean Berch-

Une Expérience de

40 ANS

Dans la Fabrication des Vernis.

nous a mis à même de produire un Vernis qui, au lieu de se fendiller et de blanchir, comme les vernis communs, reste élastique et imperméable sur le plancher.

Le secret de ce fini merveilleux pour planchers est le traitement spécial et le vieillissement de l'huile.

Voyez à vos stocks d' "Elastica" et soyez préparé à faire face à la demande que notre publicité persistante auprès du consommateur a créée.

Le Vernis "Elastica" pour Planchers est fait uniquement par la

International Varnish Co., Limited,

Fabricants de Fins Vernis. Succursale de
Standard Varnish Works.

TORONTO.

New-York, Chicago, Londres, Berlin, Bruxelles, Melbourne.

Pourquoi ne pas vendre des Harnais et des Couvertes à Cheval ?

Si vous avez quelque place disponible dans votre magasin, voici une occasion. Ces marchandises vous fournissent une bonne marge de profit, et il n'y a aucun risque.

Demandez-nous de plus amples renseignements.

E. N. HENEY CO., Limited

Manufacturiers en Gros.

333 - 335, rue St-Paul - - - Montréal.

Mèches de Tarière

Demandez à votre Fournisseur les Mèches de Tarière "RAPID" et "PARRY."

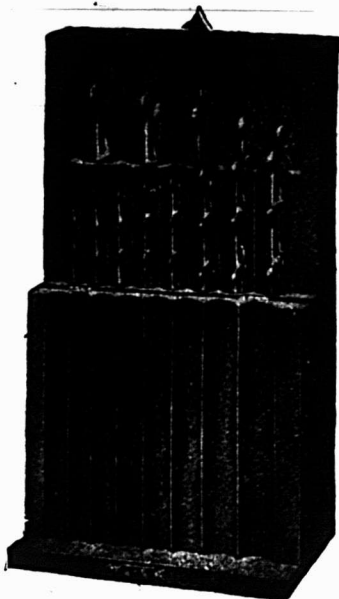

The Rapid Tool Company, Limited
PETERBOROUGH, CANADA.

Catalogue Envoyé sur Demande.

Bouilloire à Aliments pour Bestiaux

Fabriquée scientifiquement, cette bouilloire dont le corps est en acier d'un seul morceau, épargne du temps et des dépenses. Plaque ajustable, empêchant la chaleur de s'échapper par la cheminée, économisant le combustible et donnant une cuisson plus rapide qu'avec les anciens systèmes.

Pas de réparations.
Toutes les sortes en
assortiment.....

DEMANDEZ à votre
marchand le plus
voisin ou écrivez-
nous directement pour
une circulaire gratuite.

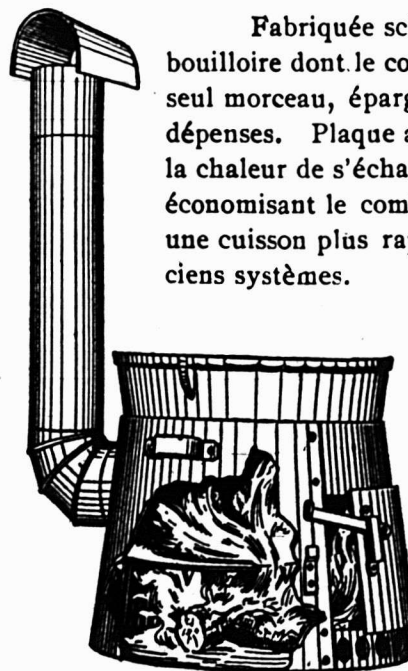

RECORD FOUNDRY & MACHINE CO.,

MONCTON, MONTREAL, TORONTO,

WINNIPEG, CALGARY, VANCOUVER.

mans; \$6,000. P. C. Lacasse, N. P. (168275.)

Rue St Hubert, Nos 2722-2726. Lot 7-803; m. en br.; ter., 25 x 109. Gull. H. Gadbois à Léop. Larue; \$6,500. P. C. Lacasse, N.P. (168276.)

Rue St-Denis. Lot 2645-1414. ter., s. 2250. v. Daniel Murphy à Henry Frigon; \$350. R. Faribault, N.P. (168284)

Quartier St-Gabriel

Rue Rushbrooke. Lo* 3301-4; ter., 23 x 105, s. 2445. v. Rich Smeal à R. J. Handy; \$600. Ph. Beaudoin, N.P. (168259)

Quartier St-Henri

Rue Palm, Nos 84 et 86. Lot 1704-295; m. en bs et br.; ter., 25 x 100. Ls Dionne à Eliz. Lecuyer; \$1,400. J. A. H. Hébert, N.P. (167913.)

Rue Butternut. Lot 1704 387; ter., 25 x 115. v. Jos. Philippe à Jos. Dupuis; \$600. App. Archambault, N.P. (168034.)

Carré Geo. Etienne Cartier. Lot 1721 27, 28, 29; ter., 75 x 90 d'un côté, 87 de l'autre, v. Cité de Mont à Jos. Deslauriers; \$870.05. V. Morin, N.P. (168059)

Rue St-Antoine, No 1125 Lot pt N.E. 1522; m. en bs; ter., 40 x 36. Chs Gagné à Jos. Nantel; \$1,000. A. C. A. Bissonnette, N.P. (168096.)

Rue du Collège, Nos 104 et 106 Lot pt N.O. 1201 pt S.E. 1202; m. en bs et br.; ter., 25 x 54.6 de là 13 x irrég. Nap Daoust à Jos. Nap. Lussier; \$3,500. J. P. Trépanier, N.P. (168115.)

Rue Ste-Emélie, Nos 524 et 526 Lot 1-2 O. 1704-353; m. en bs et br.; ter., 25 x irrég. s. 2994. Fred. Atter à Jos. Atter; \$1,600. J. P. Trépanier, N.P. (168117.)

Rue Dellnelle. Lot 1705-283; m. en bs, p. et br. n.; ter., 25 x 73. Jos. Dupuis à Jos. Philippe; \$4,400. App. Archambault, N.P. (168154)

Rue Ste-Elizabeth du Portugal, Nos 333 à 337. Lot 1707-15; m. en br. et p.; ter., 24 x 73. Alb. Létourneau à Ern. Létourneau; \$3,400. App. Archambault, N.P. (168155.)

Rue Notre-Dame O., Nos 1803 et 1805. Lots 1015. pt. N. E. 1016; m. en bs et br.; ter., 33.6 x 94. Suc. Joël Leduc à Dame Ls P. Dion; \$12,000. N. Pérodeau, N.P. (168186.)

Rue St-Augustin, No 82. Lot 1-2 N. E. 1953; m. en bs et br.; ter., 28 x 105. Suc. Adam Volkert à Edwin Leroux; \$2,000. G. R. Lighthall, N.P. (168228.)

Quartier St-Jean-Baptiste

Rue Rivard, Nos 229 à 239. Lots 15-167. 12 N. O. 15-166, pt. 15-168; m. en p. et br.; ter., 40 x 70. John J. Johnson à Héloïse Bernatchey. Vve de F. P. Audette; \$7,600. L. B. Houlié, N.P. (167950.)

Rue Duluth, Nos 155 et 157. Lots 15-957, 958 et 959; m. en bs et br.; ter., 20 x 40 de là 27 x 60. M. A. E. Dérôme, épouse de Phil. Deblois à Mich. Dooley; \$3,150. W. H. Cox, N.P. (167979.)

Ave Duluth, No 384. Droits dans les lots 12-160, 161, 161a, 1203-254d; m. en br. et mob.; ter., 21.9 x 85; 1 do, 22 x 85. Paul Choquette et al. à J. Ald. Denault; \$2,400. J. P. Trépanier, N.P. (167986.)

Rue St-Denis, No 850. Lot 15-517; m. en p. et br.; ter., 25 x 100. Art. Berthiaume à La Cie Arsène Lamy; \$10,000. L. A. Dumesnil, N.P. (167992.)

Rue Rivard, Nos 335 et 337. Lot 10-234; m. en bs et br.; ter., 20 x 70. Jos. A. Jodoin à David Mireault; \$3,000. T. Touzin, N.P. (168080.)

Westmount

Ave Victoria. Lot 215-82; ter., 50 x 125 v. Art. Ed. J. Bissonnette et al. à John M. Guerin; \$3,125. H. P. Pépin, N.P. (167934.)

TEL BELL ST. LOUIS 1202

A. PAQUETTE & FILS

ENTREPRENEURS GENERAUX
1239, rue St-Hubert, MONTREAL.

Tél. Bell Main 2785 Résidence: Ste-Thérèse

LUCIEN GIROUX

NOTAIRE
Argent à prêter, Règlement de Successions
Edifice St-Charles
43, rue St Gabriel.
MONTREAL.

J. E. Gravel E. A. Ouimet

Gravel & Ouimet

Agents d'Immeubles
Prets--Assurances--Successions
97 rue St-Jacques.
Tél Bell Main 3971 MONTREAL

Rés.: 437, St-Antoine Tél. Bell Uptown 2874

JOS. A. BRUNET, L. LB.

NOTAIRE
Edifice Banque d'Epargne, 2e Etage, Chambre 5
180, Rue St-Jacques, Montréal.
Argent à prêter sur propriétés immobilières
Tél. Bell Main 79

C'EST UN FAIT ACQUIS

que dans la vie pratique des affaires,
les annonces insérées dans un bon
journal de la partie, rapportent.

Faites un essai dans le "Prix Courant"
et vous serez satisfait.

Tél. Est 1399

Résidence:
1211a, rue St-Denis
Tél. St-Louis 1124

JOS. BINETTE

ENTREPRENEUR ET CONTRACTEUR
458, rue St-Charles-Borromée - Montréal

Résidence Privée: 635 rue Ontario.

AMEDEE ALLARD

Entrepreneur Général et Manufacturier
de
Portes, Chassis, Escaliers, Découpage, Tournage
Etc., Etc.
Coin Adam et Lasalle, Maisonneuve.

TEL BELL

Les Commandes seront exécutées
promptement et à prix modérés.

OCT. VAILLANCOURT

Entrepreneur et Manufacturier de
PORTES, CHASSIS, JALOUSIES, ETC.
1848, rue Sanguinet, Ville St-Louis.

Ave Victoria. Lots pt. N. O. 216, pt. N. O. 217-105; ter., 50 x 138.8 v. Jas. Elliott à Duncan H. McLennan et Angus McLean; \$2,775. R. A. Dunton, N.P. (167956.)

Ave Hillside. Lot 1432; m. en p. et br.; ter., 90 x 150 d'un côté et 153.6 de l'autre, s. 13658. John Stewart à Geo. G. Lyster; \$10,000. R. A. Dunton, N. P. (167967.)

Ave Victoria. Lot pt. N. O. 217-34; m. en p. et br.; ter., 37 x 116. Jessle Smith, épouse de John Murison à Wm. Rutherford; \$5,000. G. R. Lighthall, N.P. (167977.)

Ave Roslyn, No 383. Lots 219-80-2, 219-81-1; m. en p. et br.; ter., 32 x 111. Jas. H. Maher à Rich. Gray; \$8,500. W. H. Cox, N.P. (167980.)

Reu Sherbrooke, Nos 4569 et 4571. Lots 7-10 ind. pt. 236 21, pt. 236-20, 21; m. en p. et br.; ter., 48 x 121.4 d'un côté et 115.4 de l'autre. Robt. Art. C. Kimber et al. à Victoria C. Kimber; \$12,100. J. W. Lévesque, N.P. (168103.)

Ave Victoria. Lots 217-42, 43, 44; ter., 50 x irrég., s. 17558 v. Jonathan Brown à Paul B. Earle; \$8,779. H. Fry, N. P. (168145.)

Ave Lewis, No 130. Lot 1434-33; m. en br.; ter., s. 3250. Art. Ahern à Stanton A. Jas. Robinson; \$5,200. J. F. Reddy, N.P. (168157.)

Ave Grosvenor. Lots pt. S. E. 219-109, 219-108; m. en p. et br.; ter., 28.6 x 111. J. M. Aird à Fred. Aug. Mansfield; \$7,500. J. F. Reddy, N.P. (168158.)

Rue Sherbrooke, No 4571. Lots pt. 236-20 et 21; m. en p. et br.; ter., 36 x irrég., s. 4208. Victoria C. Kimber à De Vve Allan M. Miller; \$6,800. J. W. Lévesque, N.P. (168221.)

Ave Brooke, Nos 16 à 20. Lots pt. S. E. 383-112, pt. N. O. 383-113; m. en p. et br.; ter., 26 x 115. Ant. Riendeau à De Vve Ths Christian; \$6,250. C. E. Leclerc, N.P. (168222.)

Outremont

Ave Bloomfield, No 140. Lot 34-403; m. en p. et br.; ter., 30 x 155. Pr. Omer Casavant à Wm. Dick; \$5,900. J. H. A. Bohémier, N.P. (167929.)

Rue Hutchison. Lot 1-2 S. E. 32-4-10; ter., 25 x 100 v. Wm. Brander à Emélie Brien, épouse de Math. Larose; \$750. E. R. Dufresne, N.P. (167989.)

Rue Edouard-Charles. Lot 32-1-40; ter., 24 x 69 v. Tél. Latourelle à Ths Forest; \$725. J. A. Savignac, N.P. (168018.)

Ave Bloomfield. Lot 34-400; ter., 30 x 155 v. Wm. Harry Robinson à Pr. O. Casavant; \$1,441.50. J. H. A. Bohémier, N.P. (168086.)

Rue Hutchison, Nos 2370 à 2374. Lot 1-2 S. E. 32-4-12; m. en br.; ter., 25 x 100. Jos. Lévis Tremblay à G. A. H. Dufresne; \$5,850. J. R. Mainville, N.P. (168138.)

Rue Bellingham. Lots pt. 30, pt. 33, 34, 35, 56-25, 36, 34-390, 391, 392, 28-426 à 432. De Vve Geo. E. Cooke à Geo. Cooke et al.; \$1,500 et autres considérations (168156.)

Ave de l'Épée. Lots 34a-302, 303; m. en bs et br.; ter., 60 x 92. Le Shérif de Montréal à Ant. Mag. Archambault et J. H. Olivier; \$2,110 (168160.)

Ave Outremont. Lot 35-422. Paul Demers à J. Amédée Thérien; \$1,497.60. J. Beaulieu, N.P. (168161.)

Lot 35-545; m. en p. et br.; ter., s. 17-977. M. Langlois à Ls P. Deslongchamps; \$20,500. A. Lavallée, N.P. (168172.)

Rue Durocher, Nos 223 à 227. Lot 32-1-84; m. en p. et br.; ter., 28.3 f., 26.10 a. x 100. J. B. Bisson à Chs Guilbault; \$9,425. P. C. Lacasse, N.P. (168279.)



LAVEUSE WHITE,
ou à Haute Vitesse.

C'est la machine travaillant le plus rapidement qui soit faite. La plus puissante. Le volant placé sous la cuve tourne sur des Coussinets à Billes. L'engrenage est entièrement couvert. L'actionnement à la main et au pied de cette laveuse est le plus aisé possible.

Un territoire exclusif est donné aux marchands.
Ecrivez immédiatement pour une agence.

J. H. CONNOR & SON, LIMITED, OTTAWA,
MANUFACTURIERS.



LAVEUSE WINNER
No. 2

La machine rotative au fonctionnement le plus uniforme, le plus aisé, qui soit faite. La lessiveuse s'élève et s'abaisse à chaque révolution. Pas de pieds cassés, pas de douilles ou de vis qui se dérangent dans ce genre de machine.

Le Marchand Particulier

avec lequel nous désirons venir en contact cette fois-ci est l'homme fatigué de tenir la sorte de peintures et de vernis qui ne paie pas la location des tablettes—la sorte qui prend la poussière, que personne ne demande jamais deux fois, et que peu de personnes demandent même une fois. Il y a du nouveau pour ce marchand dans le pouvoir de vente de **FLOORGLASS** (le roi des émaux à plancher de couleur solide), de **GRANITINE** (le fini pour plancher qui dure d'une manière étonnante) et de quelques autres lignes **M L** de marchandises qui se vendent bien.

Si vous êtes ce marchand, il vous sera profitable de nous poser des questions aujourd'hui même, ou de vous procurer chez votre fournisseur des boîtes-échantillons et des cartes en couleur. Il n'est rien de tel que de voir les marchandises. Vous comprendrez mieux pourquoi elles se vendent bien.



IMPERIAL

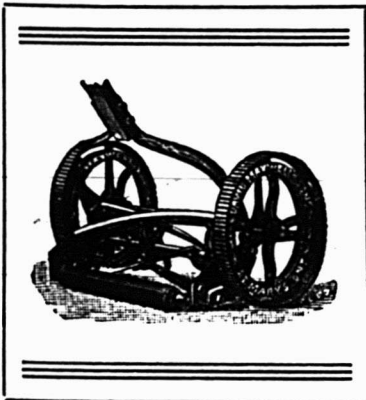

UN MATERIEL ET UNE MAIN D'ŒUVRE DE PREMIER ORDRE

sont absolument nécessaires pour une bonne tondeuse à gazon. Les machines de pauvre fabrication ne donnent jamais satisfaction et ne payent jamais ni l'homme qui les achète, ni le marchand qui les vend.

Les TONDEUSES à GAZON MAXWELL

sont strictement de haute catégorie à tous les points de vue. Elles coupent uniformément, proprement et aisément, et elles "sont à la hauteur" du travail. Elles plaisent aux acheteurs et rapportent des profits aux marchands.

Faites en largeurs de 8 à 22 pouces—roues hautes de 8 à 11½ pouces — 3 à 6 lames. Réceptacle à gazon affixé, si désiré.

DAVID MAXWELL & SONS, . . . **St. Mary's, Ont.**
Agence à Montréal, 446-448, RUE ST-PAUL.

Lorsque vous avez besoin du métal **BABBITT**,
demandez la marque . . .

KING BABBITT

le meilleur pour tout ouvrage.

MANUFACTURÉ PAR

The Jas Robertson Co., Ltd.

144 rue William

MONTREAL

NOVA SCOTIA STEEL & COAL CO.

LIMITED.

MANUFACTURIERS DE

ACIER en BARRES MARCHAND, MACHINERIE à ROUES, TRANSMISSIONS en ACIER COMPRIMÉ POLI, TOLES D'ACIER jusqu'à 48 pos de large, RAILS en "T" de 12, 18 et 21 lbs à la verge, BOULLES, ESSIEUX DE CHARS DE CHEMINS DE FER.

GROSSES PIÈCES DE FORGE, UNE SPÉCIALITÉ

FER EN GUEUSE "FERRONA" POUR FONDERIE, "CHARBON OLD SYDNEY."

Acierie, Trenton, N.E. Hauts Fourneaux, Ferrona, N.E.
Mines de Charbon, Sydney Mines, N.E. Mines de Fer, Wabana, Ter'n'v.

Bureau Principal: NEW GLASGOW, N.E.

Rue Stuart. Lot 36-14; ter., s. 3446 v. Suc. Hon. J. G. Laviolette à Avila R. Lemire Marsolais; \$790. J. L. Girouard, N.P. (168273.)

Rue Wiseman. Lot 36-74; ter., s. 4435 v. Chs Guilbault à J. B. Blisson. \$1,365 (168280.)

Maisonneuve

51ème Ave. Lots 2-800, 801; m. en bs et br.; ter., 50 x 60. Cécile Payette dit St-Amour, Vve de Chs Turenne dit Blanchard à J. A. Deblen et Chs Jovet; \$3,400. E. R. Décary, N.P. (167976.)

Rue Ontario. Lot 1a-1652; ter., 27 x 99.5 d'un côté et 99.8 de l'autre v. La Suc. Chs T. Vlau à Alex. Robidoux; \$1,074.80. R. Leroux, N.P. (167978.)

Rue Ontario. Lots 18-366 et 367, ter., 44 x 110, s. 5409 v. De Ed. Beauchamp à J. H. Demers; \$3,000. E. Biron, N.P. (168017.)

Rue Jeanne d'Arc. Lots 17-78 à 82, pt. S. E. 17-364; ter., 125 x 168 v. Giguère & Morin à Pac. Ballargeon; \$7,500. J. H. Marin, N.P. (168065.)

Rue William-David. Lots 4-54 et 55; ter., 50 x 95 v. Suc. Wm. Bennette à M. G. Ecrément; \$1,150.66. J. A. Couture, N.P. (168169.)

Rue William-David. Lots 4-54, 55, ter., 50 x 95 v. M. G. Ecrément à Wm. Thériault; \$1,500. J. A. Couture, N.P. (168170.)

Rue Bourbonnière. Lot 18-660; ter., 226 x 78 v. Pr. Bardier à R. M. Ballantyne. E. R. Décary, N.P. (168208.)

Rue Ernest. Lot 18-543; ter., s. 2475 v. Nap Racicot à R. M. Ballantyne (168211.)

Rue Ernest. Lots 8-498, 499; ter., 50 x 117.6 v. Agapit Legault à R. M. Ballantyne. E. R. Décary, N.P. (168212.)

Rue Notre-Dame, Nos 137 à 153 et 5e Ave, Nos 6 et 8. Lots 2-796 à 798; m. en bs, p. et br.; ter., 44 x 100; 1 do, 23.6 f., 22 a x 100. Jos. Girard à Jos. Panneton; \$17,800. H. Schetagne, N.P. (168260.)

Rue Orléans Lot 18-25; m. en br.; ter., 27 x 110. Roch Limoges à De Méd. Limoges; \$3,600. J. T. Legault, N.P. (168262.)

Rue Ste-Catherine. Lots 18-77 2, 18-78, 12, 18-79-1; ter., 46 x 110 v. G. H. Gadbois à Léop. Larue; \$5,100. P. C. Lacasse, N.P. (168277.)

Verdun

Ave Galt. Lot 4546-44; ter., 25 x 122 v. O. L. Hénault à Art. Soucy; \$425. R. A. Dunton, N.P. (167965.)

Rue Edna. Lots 3405-34 et 35; m. en bs; ter., s. 6216. Caroline Chartier, Vve de Jos. Gervais à Chs Malchelosse; \$1,700. A. Jolicœur (168019.)

Ave Rockland Lot 4478; ter., 25 x 122 v. Robt. H. Connell et Alex. Clarke à Ls Beuloin; \$275. A. Choquet, N.P. (168085.)

Ville Emard

Rue Hamilton. Lot pt. N. O. 3708; ter., 30 x 125 v. H. Ross à Stn. Lemieux; \$475. L. E. Héty, N.P. (168002.)

Rue Tessier. Lots 3912-407, 1-2 S. O. 3912-408; m. en bs et br.; ter., 39 x 80. Wlfr. St-Michel à Jos. Turenne; \$1,200. L. E. Héty, N.P. (168003.)

Rues Allard et Bramby. Lots 3617-196 à 199, 325, 326 et 412; 7 ter., s. 16629 v. Vic. Morin et al. à M. Langlois; \$2,200. F. S. Mackay, N.P. (168058.)

Rues Allard et Bromby. Lots 3617-196 à 199, 325, 326 et 412; ter., s. 16629 v. M. Langlois à J. B. Drapeau; \$3,300. V. Morin, N.P. (168088.)

Rue Hadley. Lots 3930-77, 78; m. en bs et br.; ter., 53.8 f., 52 a. x 80. La Cie des



A VENDRE—à la campagne, Magasin général, bureau de poste, téléphone, le tout, stock et propriété, \$3200.00, la moitié comptant.
L. DENEAU, 1885, Notre-Dame O. MONTREAL.

DAOUST REALTY Limited

COURTIERS D'IMMEUBLES



Edifice "La Presse" Montréal.
Tél. Main 4918.

Spécialité:
LOTS VACANTS.



Quincaillerie de tous genres.
Serrures Incrochetables, Etc

L. J. A. Surveyer,

Importateur Direct.

52, Boulevard St-Laurent,
MONTREAL.

DAVIS & VÉZINA.

Manufacturiers de

*Portes, Châssis, Fixtures,
Plainage, Emboutage, Etc.*

Tél. Bell: EST 5648

1290, Ontario Est, - Montréal.

WILFRID TALBOT,

*Bois de Sciage et Charpente, de
toutes sortes, Brut ou Préparé.*

Office et Clos: Wiseman et Outremont.

Bell Tel. St-Louis 77

Tel. Marchands 2012

Office: 933, WISEMAN AVENUE.

Bell Téléphone, Est 3804

O. MASSICOTTE

Membre du Board of Trade, Membre de la
Chambre de Commerce, Commissaire de la
Cour Supérieure

Agent d'Immeubles. Chances d'Affaires.

Edifice "La Patrie."

Seul propriétaire des terrains New Orchard.

BIRON & SAVIGNAC

NOTAIRES

97, rue St. Jacques, - Chambres 18 et 19.

Montréal.

Règlement de successions.
Argent à prêter sur lérs et 2ème hypothèques.
Propriétés immobilières à vendre et à acheter.
TEL. MAIN 689

Ter. Sub. de Mtl à Alf. Chartré; \$1,500.
J. A. Mousseau, N.P. (168242.)

Rue Hadley. Lots pt. 3930-77, 78; m. en bs et br.; ter., 51.8 f., 50 a. x 80. Alf. Chartré à Frs Lemoine; \$2,200. J. A. Mousseau, N.P. (168243.)

Notre-Dame de Grâces

Rue Westminster. Lot 152-516; ter., 40 x 90 v. La Patrie, Ltée à M.-L. Héon. épouse de J. P. Laporte; prix de concours. J. Beaulieu, N.P. (167921.)

Ave Watson. Lot 51-533; ter., 27 x 100 v. John R. Bell à Jane Aird, Vve de J. Wilkinson; \$250. R. A. Dunton, N.P. (167963.)

Ave Atlantic. Lots pt. S. 141-112, 141-424 à 436, 141-311; ter., v. Ths. A. Trenholme à la Ville Notre-Dame de Grâces; E. R. Décary, N.P. (167923.)

Ave Watson. Lots 171-282 à 285; ter., 100 x 110 v. The Protest. Board of Sch. Com. à Jos. H. Boyer; \$2,088. E. R. Décary, N.P. (167974.)

Ave Evans. Lots 171-233, 234, 235, 170-246, 247, 248; ter., 75 x 130 v. The Pro. Board of Sch. Com. à Ern. R. Hopkins; \$1,701. E. R. Décary, N.P. (167975.)

Ave Old Orchard. Lots 177-83, 84, 85; ter., 75 x 90 v. Robt. E. Pitt à Ed. Chollette; H. M. Marler (167985.)

Rue Molson. Lot 65-498; m. en const.; ter., 40 x 120. De Edw. Lynes et vir. à Wm. Colbeck; \$1,400. R. H. Barron, N.P. (168128.)

Ave Coolbrook. Lots 52-92 et 93; ter., v. Eméry Lespérance à Wm. J. Rennie; \$1,795. R. Faribault (168133.)

Rue Grand Boulv. Lot 163-285; ter., 50 x 132.6 d'un côté et 172 de l'autre, s. 7850 v. Suc. Colin McArthur à Sam. Carsley; \$1,648.50. E. W. H. Phillips, N.P. (168220.)

Rosemount

Rues Lasalle, Létourneux et autres. Lots 192-1137, 1167 à 1170, 1215, 1216, 1217, 1244, 1245, 1247, 1248, 1269, 1250, 1493, 1494, 1495, 1511, 1512, 1513; 20 ter. v. Daoust Realty, Ltd. à Ernestine Tavernier; \$1,925. E. R. Dufresne, N.P. (167988.)

Rue Bennett et autres. Lots 191-1 à 48 et autres; ter., v. The Prud. Realty & Const. Co., Ltd. à Jos. Rhéaume; \$51,000. V. Morin, N.P. (168012.)

Rue Desjardins. Lots 192-1073 et 1074; ter., 50 x 82 v. Daoust Realty, Ltd. à Marla Dulude; \$240. E. R. Dufresne, N.P. (168055.)

Rue Desjardins. Lot 192-1255; ter., 25 x 82 v. Daoust Realty, Ltd. à Robt. Fiske; \$130. E. R. Oufresne, N.P. (168056.)

Ave Desjardins. Lot 192-1059; ter., 25 x 82 v. Daoust Realty, Ltd. à Nativa Benoit; \$104. E. R. Dufresne, N.P. (168057.)

Ave Lasalle. Lots 192-1065 à 1071, 1105, 1106, 1113, 1114, 1119, 1120, 1151 à 1153, 1193, 1194, 1225 et 1226; 20 ter. v. Daoust Realty, Ltd. à M. Daoust; \$2,000. E. R. Dufresne, N.P. (168119.)

Ave Létourneux. Lots 192-1162, 1163; ter., 50 x 82 v. Daoust Realty, Ltd. à A. Primeau; \$208. E. R. Dufresne, N.P. (168120.)

Rue Bélanger. Lot 192-1427; ter., 25 x 89 d'un côté et 86.3 de l'autre v. Daoust Realty, Ltd. à De J. Art. Desaulniers; \$130. E. R. Dufresne, N.P. (168121.)

Rue Bélanger. Lots 192-1259 à 1261, 1342, 1343; ter. v. Daoust Realty, Ltd. à De Vve Geo. Gleason; \$620. E. R. Dufresne, N.P. (168143.)

Rues Létourneux et Bélanger. Lots 192-1222, 1223, 1257, 1258; 2 ter., 25 x 82; 1 do, 52 x 101.6 d'un côté et 108.2 de l'autre

tre ch. v. Daoust Realty, Ltd. & Phillip Collins; \$493.40. E. R. Dufresne, N.P. (168144.)

Ave Kingsbury. Lot 192-1236; ter., 25 x 82 v. Daoust Realty, Ltd. & R. Walsh; \$104. E. R. Dufresne, N.P. (168188.)

Sault au Recollet

Lot pt. 343; mfr.; ter., s. 6 arpents. O. Hardy dit Lesage à Lesagé Packing & Fertilizer Co., Ltd.; \$50,000. R. Lavalée, N.P. (167936.)

Lot 127-27; ter. v. Vve Ls Baum à Berthe Larivière; \$300. J. A. Landry, N.P. (168025.)

Lots 97-2 à 9 et autres. Zeph. Pesant dit Sanscartier à De Wm. A. Stuart; \$26,670. G. Normandin, N.P. (168193.)

Lots 454-168 et 167. Moïse Dionne, fils à Camille Renaud; \$700. P. J. B. Crevier, N.P. (168007.)

Lot pt. 86; ter., 100 x 155. Cléop. Libersan à De Alp. Valliquette; \$3,800. J. U. Meunier, N.P. (168264.)

Lots 391, pt. 388; m. en pr.; ter., 1 arpent 5 perches x 21 arp.; 1 do, 1½ rp. x 4 arp. Geo. Corbell à H. Vanier; \$10,000. J. A. Labadie, N.P. (168187.)

Saint-Laurent

Lots 44-45, 47; ter., 80 x 120 v. Jos. Bacon à Pite Meunier; \$1,150. J. P. Trépanier, N.P. (168116.)

Ave Ste-Adèle. Lots 637-198, 199; ter. 50 x 76 v. The Park Realty Co., Ltd. à Alex. Adrain; \$351.50. E. R. Décaray, N.P. (168205.)

Longue-Pointe

Lot 399-1120. Pr. Tétréault à Jos. Sauvé; \$130. J. Beaudoin, N.P. (168024.)

Lachine

VI Ave. Lot 754-116; m. en bs; ter., 50 x 95. Rév. J. A. Ouellette à Alph.

Sauvé dit Laplante; \$1,950. L. Forest, N.P. (167915.)

Lots 10-70 et 126 Ls Clément à Thos. O'Neill; \$925. L. Forest, N.P. (167917.)

Lot 916-208. Eusèbe Lussier à Angus Bélanger; \$200. H. Côté, N.P. (168010.)

Lots 698 et 699. Le Shérif de Montréal à Paul Amos; \$1,300 (168016.)

Lot 916-100. Le Shérif de Montréal à Caroline Bougie; \$650 (168038.)

Lot 298. De Henri Barré à Narc. A. Lepailleur et al; \$1,700. A. N. Lepailleur, N.P. (168062.)

Lot 293-255. J. A. Descarries à Daly & Morin; \$624. A. N. Lepailleur, N.P. (168063.)

40ième ave. Lots 178 70 à 74; 5 ter., 26 x 100, ch. v. Harry Fisher à Jas. Finley; \$2,000. L. Forest, N.P. (168106.)

Lot 677. De vve Geo. Lochhead à Thos. Lochhead; \$500. L. Forest, N.P. (168142.)

Lots 753-237, 238; ter., 50 x 100, v. Jas. Armstrong et al à Wm. Gibb. J. A. Meunier, N.P. (168251.)

Pointe-Claire

Lot pt 30-6 pt 31; ter., s. 30210. Benj. Tooke à Robt. T. Hopper; \$12,000. R. A. Dunton, N.P. (167961.)

Lots 95 et 98, 99-14, 15, 18 à 23, pt 99, pt 100. Céline Lecavalier vve de Benj. Lebeau à J. Eug. Lebeau. J. A. Paquin, N.P. (168013.)

Lot pt 99-9. Norb. Brisebois à Frs. Jamin; \$1,500. H. C. Parent, N.P. (168180.)

Lot 99-7 à 9. Wilf. Schetagne à Norb. Brisebois; \$1,139.48. H. C. Parent, N.P. (168181.)

Lot 42-7, 8. Arth. Gullbault à De R. A. Kydd; \$350. R. H. Clerk, N.P. (168203.)

Sainte-Geneviève

Lot pt 188. Zenon Théoret à Jos. Chauret; \$3,600. J. A. Chauret, N.P. (168044.)

Lot 102, 106, pt. 95, 101. Emery Cardinal à Narc. Lamer; \$3,400. J. A. Chauret, N.P. (168045.)

Sainte-Anne de Bellevue

Lots 195-99, 100, 103, 104. De Nap. Martel à Jos. N. Corbell; \$800. L. J. Bolleau, N.P. (168101.)

Voici les totaux des prix de ventes par quartiers:

Lafontaine	\$ 6,300.00
Papineau	25,455.00
St-Laurent	42,750.00
St-Louis	96,000.00
St-Marie	21,072.00
Ouest	78,000.00
St-André	39,588.75
Ste-Anne	15,300.00
St-Georges	150,050.00
St-Joseph	6,100.00
DeLorimier	25,125.00
Duvernay	35,188.60
Hochelaga	19,001.19
Laurier	103,363.50
Mont-Royal	2,215.60
Ste-Cunégonde	4,000.00
St-Denis	152,219.97
St-Gabriel	600.00
St-Henri	30,770.05
St-Jean-Baptiste	26,150.00
Westmount	76,029.00
Outremont	51,854.10
Maisonneuve	44,125.46
Verdun	2,400.00
Ville Emard	10,875.00
N.-D. de Grâces	8,882.50
Rosemont	56,954.40

\$1,141,370.12

Les lots à bâtir ont rapporté les prix suivants:

Rue Dorion, quart. Papineau, 12 1-2c le p. Ave du Parc, quart. St Laurent, \$1.42 le p.

Les Machines Tondeuses Stewart

SE VENDENT VITE EN FEVRIER, MARS ET AVRIL

ELLES DONNENT UN BON ET RAPIDE PROFIT

Aucune machine à tondre les chevaux ne se vend aussi rapidement ou ne donne autant de satisfaction que cette

Machine Stewart No. 1

A COUSSINETS A BILLES PRIX DE LISTE POUR LE CANADA: \$9.75

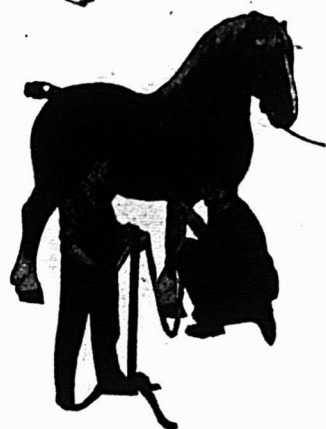

Chaque machine est vendue sous une garantie formelle qu'elle doit plaire à votre client, sinon l'argent est remboursé, y compris les frais de transport.

Votre fournisseur les tient. Demandez par lettre de la matière gratuite à publicité.

Chicago Flexible Shaft Co.,
93, La Salle Avenue, - - CHICAGO.



Rue Dufresne, quart. Ste-Marie, 32c le pd.
Rue Poupart, quart Ste-Marie, 28c le pd.
Rue Parthenais, quart. Ste Marie, 20c le p.
Rue Bishop, quart. Et-André, \$1.75 le pd.
Ave Summerhill, quart. St-André, \$1.30 p.
Ave Mont Royal, quart DeLorimier, 67c p.
Rue Chabot, quart. DeLorimier, 31c le pd
Ave Christ-Colomb, quart Duvernay, 58c.
Rue St-Hubert, quart. Duvernay, 60c le p.
Rue Esplanade, quart. Laurier, 35c le pd.
Ave Christ. Colomb, quart. St-Denis 38½c.
Rue Boyer, quart. St-Denis, 46c le pd.
Ave Laurier, quart. St-Denis, 28c le pd.
Rue Rushbrooke, quart. St-Denis, 24c le p



PROVINCE DE QUEBEC

Cessations de Commerce

Hull — Desmaris, S., hôtel. T. Desmaris continue.

Cessions

Ble—Aubut, L. O., mag gén.
Crystal Falls—Leishman, D., mag gén
Montréal—Daigneault, Art., restaurant.
Lynch & Sharpe, entrepreneurs
Perrault, Alph., tabac, etc.
Racette, Jos. D., tailleur
Robitaille, Jos. & Co. (P. A. Dubord prop.), coiffeurs.
Secours, O., café.
Laliberté, S., tailleur.
Vidal, Mde A., modes, etc.
St-Narcisse—Trudel, Hercule, mag gén

Concordats

Montréal—Bockstaël, J., mehd de tabac.

Curateurs

Joliette—Wilks & Burnett, à J. Tougas & Co., chapeaux et fourrures.
Magog—Lamarre, V. à Viens & Frère, meubles.
Montréal—Desmarieau, Alex. à P. J. Champagne, épicerie.
Turgeon, P. L. à J. Laviolette & Co., hôtel.
Turcotte, Alph. à P. Légaré & Fils, entrepreneurs.
Hains, J. McD. à André Trudeau, nouveautés.
Saint-Tite—Lefalvre & Taschereau à Mde Ls Chevigny, mag gén.

Décès

L'Islet—Leclerc, Jos., hôtel.
Montréal—Hatton & Co., D., poisson et huîtres en gros. Daniel Hatton décédé.
New Carlisle—Smith, W. T., prop. de navires.

Dissolutions de Sociétés

Foster—Lakeside Meat Co. Wright, Hy. Colt continue.
Montréal—East End Coal & Cartage Co. Martial, Jos., Son & S. Johnston, entrepreneurs briquetiers.
The Metropolitan Shirt Mfg. Co.
The North American Import & Export Co. Alph. Cool continue.
Victoria Ladies Tailors. Jacob Wolkon et Isie Lyon continuent.
Decelles & Co., J. D., nouveautés.
Desjardins & Co., D., tailleurs.
Marand & Guyot, négociants.
Piché & Co., Jos., négociants.
The Canadian Laundry.
Desrosiers, Ls, ferronnerie.

St-Vincent de Paul—Léger & Co., carrières, etc.
Trois-Rivières—Laverigne & Frère, épicerier.

En Difficultés

Montréal—Chartier, Art., boucher.
Valliquette, Jos., hôtel.
Rosner, Israel, chaussures.
Mossey, Marlon, modes.
St-Narcisse—Vézina, J. M., mag. gén.

En liquidation

Montréal—Claudon & Co., Ltd., importateur de vins, etc.

Fonds à Vendre

Amqui—Vallancourt, Félix, épicerier.
Montréal—The Albion Hotel Co.
Gélinas, M., épicerie et liqueurs.
Star Skirt Mfg. Co.
Montreal Independent Co. of Canada, Ltd.
Roy Bros., café.
Racette & Co., J. D., tailleurs, etc.
Vallée & Co., C., mercier.
Vanler & Co., L., costumes.

Ruisseau LeBlanc—Bigaouette, P., mag. gén.

St-Alban—Savard, Geo., maçon.
Sayabec—Pineau, Jos., chaussures.
Sergele, F., mag. gén.

Fonds Vendus

Montréal—Constantin, A. T., nouveautés
Brisson, Tél., hôtel.
DeParis, H. G., bijoutier.
Squire & Co., J., costumes.
Québec—Pommerleau, P. T., mercier.
Trois-Rivières—Gullbert & Magny, chaussures.

Nouveaux Etablissements

Eastman—Robin & Co., J. J., hôtel. Jos. Israel Robin et Misael Vincellette.
Frelighsburg—The Larose Medicine Co. Maxime Larose et Alb. J. Larose.
Granby—Desmarieau & Co., J. A., mag. gén. Eva Desmarieau.
La Tuque—Hillier & Bédard, chaussures et nouveautés. J. Tancrede Bédard et Henry R. Hillier.

Joseph Rodgers & Sons, Limited

Sheffield, Ang.

Evitez les imitations de notre

COUTELLERIE,

en vous assurant que cette MARQUE EXACTE se trouve sur chaque lame.

Seuls agents pour le Canada :

JAMES HUTTON & CO.,

Montréal.

REGISTERED TRADE MARK



GRANTED 1882

Notre Catalogue pour 1910 est prêt à être distribué. Il contient une liste de notre Ligne Complète de Tondeuses à Linge, Barattes, Laveuses, Sècheurs à Linge, Crates à Oeufs, etc., etc., et est digne d'une place dans votre bureau.

Si vous n'en n'avez pas encore reçu un, écrivez aujourd'hui même.

Cummer-Doswell, Limited

Hamilton, Ont.

Successors de

The Doswell Manufacturing Co.

W. L. Haldimand & Son,

36, rue St-Dizier,

Montréal.

Agents pour l'Est.

Un Quincaillier dans le Mouvement

est toujours à la recherche d'affaires plus considérables. Si vous examinez notre Catalogue Greening, vous serez surpris du nombre possible de clients pour câble métallique qui existent dans votre localité, tellement les usage de câbles métalliques sont divers.

LE CÂBLE MÉTALLIQUE DE GREENING

est le meilleur qui existe. Nous le fabriquons en toutes grandeurs, toutes qualités et pour tous les usages. Rappelez-vous que chaque fois que vous vendez du Câble Métallique de Greening, vous pouvez vendre aussi de la Graisse à Câble de Greening.

Les Articles en Fil Métallique de Greening sont en vente chez tous les principaux marchands de gros. Demandez-les au vôtre. Si vous n'avez pas le Catalogue Greening 1909, écrivez aujourd'hui même pour en avoir un exemplaire.

The B. GREENING WIRE COMPANY, Limited

HAMILTON, Ont.

MONTREAL, P.Q.

Vous pouvez vous procurer maintenant cet économiseur d'argent au prix de manufacture en gros — Directement.

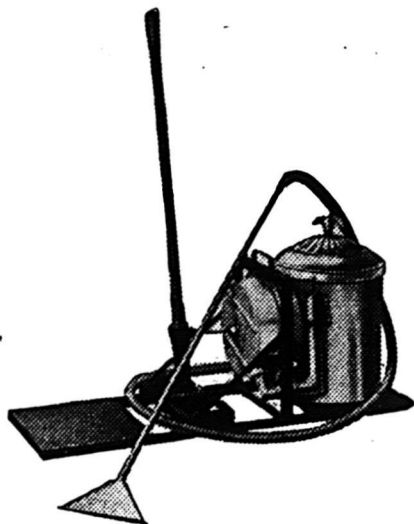

Compact, Portatif. Ne se dérange pas. Entièrement garanti. Termes de crédit si on le désire.

Splendide pour le Petit Hôtel.

Ce "Vacuum Cleaner" Chatham fonctionnant à la main (nous en faisons aussi un modèle plus grand pour employer un courant ordinaire d'éclairage électrique, son fonctionnement coûte moins de trois centins par heure,) balaie, remet à neuf, nettoie parfaitement tapis, planchers, murs, rideaux, meubles, matelas, en trois fois moins de temps et avec beaucoup moins de labeur que par le vieux système du balai et du linge à épousseter, qui peut à peine nettoyer À MOITIÉ. Il rembourse son prix en quelques mois et vous débarrasse entièrement de cette nuisance qu'est la poussière, parce qu'il ôte la poussière des objets, au lieu de l'agiter simplement pendant quelque temps.

Il Épargne le Temps, le Travail et les Salaires.

Idéal pour le petit hôtel parce qu'il nettoie les chambres beaucoup plus vite et mieux. Il aide les tapis à durer plus longtemps, parce que sa succion puissante renouvelle le tissu sans user le poil. Il est facile de le faire bien fonctionner, tout le monde peut le conduire. Facile à transporter de chambre en chambre et du haut en bas des escaliers.

Le Vacuum Cleaner Chatham est Pratique.

Essayez-en un à nos risques.

Écrivez aujourd'hui pour renseignements complets.

Manson Campbell Co., Limited, CHATHAM, Ontario.

GILBERTSON'S

COMET

Non surpassée pour la qualité ou le finissage par aucune Tôle Galvanisée, d'une marque quelconque sur le marché.

ALEX. GIBB, - 13 rue St-Jean, Montréal
Seul Agent canadien

W. GILBERTSON & Co., Limited
Fabricants.
Pontardawe, Wales

Jardine Universal Ratchet Clamp Drill.

(Perceuse à Rochet Universelle de Jardine.)

Employée dans toutes sortes de manufactures pour les réparations urgentes aux machines.

Tous les ateliers de machines et de chemins de fer devraient l'employer.

Les constructeurs de ponts, les poseurs de voies ferrées et les ouvriers en constructions métalliques en ont besoin constamment.

A. B. JARDINE & CO.
HESPELER, ONT.

Une bonne annonce vend des marchandises aujourd'hui et vous fait une bonne réputation pour demain.

RASOIR "RADIUM" de
H. BOKER & CO.



Affilé par les ouvriers les plus habiles tous experts dans leur partie. La matière, la main d'œuvre et le fini de ces Rasoirs sont parfaits; chaque Rasoir est garanti durer la vie d'un homme. Demandez notre Brochure Gratuite

"Some Pointers for Gentlemen who shave themselves."

(Quelques Indications pour les Hommes qui se rasent eux-mêmes.)

McGILL CUTLERY CO., Regd.
Boîte Postale, 366, Montréal.

DAIN FOUR OISEAUX Est le "Cottam Seed," fabriqué d'après six brevets. Marchandise de confiance; rien ne peut l'approcher comme valeur et comme popularité. Chez tous les fournisseurs de gros.

Montréal—The Georgia Turpentine Co., Importateurs. Quigg G. Baxter, Ls Normandin et Harry C. Organ.
Oulmet & Cie, O., épiciers. Yvonne Oulmet.
Rivest & Gauthier, bois et charbon. A. Rivest et Geo. Gauthier.
United Shoe Repairing Co. J. B. Charlier.
American Block Hat Co. Hyman Abbott et Melle Jennie Brasloff.
Duquette & Denis, entrepreneurs généraux. Wilf. Duquette et Jos. Denis.
Greenberg & Co., plombiers. Ls Greenberg.
Hitch & Co., H. C., entrepreneurs généraux. Harold Clark Hitch.
Lavigne, Gust., talleur. G. Lavigne.
Montreal Theatrical Enterprise Co., vues animées. Thaddie Michaud et Emile Michaud.
Oriental Produce Co., Importateurs, etc. Othon S. Gyftakis.
Pépin & Co., Mde A. modes. Rémi Dider et Mde Avila Donat Pépin.
Routhier, J. A. & Routhier, peintres, etc. JeanBaptiste Arthur Routhier et Antoine Routhier.
Whyte & Delaney, plombiers. Robt. Whyte et Geo. Edw. Delaney.
Holmes, Jas., Jr., agt de mfr.
St-Jean—La Cie A. D. Grégoire, Ltée, chapeaux et fourrures.
St-Lambert—Château Beauclair, Ltd., hôtel, etc.
St-Laurent—St. Lawrence Tobacco and Cigar Co., Ltd.
Ville Emard—Duranceau & Duranceau, entrepreneurs briquetiers. Alex. Duranceau et Chs Duranceau.

Nouvelles Incorporations

Montréal—Bawo & Dotter, Ltd.
Coghlin Co., Ltd., B. J.
Inglls, R. J., Ltd.
Lamy, Arsène, Limitée.
Mica Mines Syndicate, Ltd.
Montreal Electric Co., Ltd.
Remond, J., Canada, Ltd.
Sharp Construction Co., Ltd.
Shawinigan Knitting Co., Ltd.
Québec—Standard Fishing & Trading Co., Ltd.
Sherbrooke—Olds Gas Power Co., Ltd.



Du 28 février au 7 mars 1910.

District de Montréal

Jos. Marion vs Adélarde Monette.

Montréal—La 1-2 N. du lot 12-8-39 du quartier Laurier, situé rue Hutchison, avec bâtisses.

Vente le 3 mars, à 10 heures a. m. au bureau du shérif.

In re The Red Cross Macaroni & Vermicelli Co., Ltd., en liquidation.

Montréal—La moitié Sud du lot 11-401, situé rue Clark, avec bâtisses.

Vente le 3 mars, à 11 heures a. m. au bureau du shérif.

Cléop. St-Aubin vs De Olier Jutras.

Montréal—Les lots 684, 675 et 714 du quartier St-Louis, situés rue Sanguinet, avec bâtisses.

Vente le 4 mars, à 2 heures p. m. au bureau du shérif.

Nap. A. Millette vs Dame Vve Hilaire Frigon.

Maison Fondée en 1870.

Auguste Couillard

Importateur de

FERRONNERIE ET QUINCAILLERIE
VERRES A VITRES, PEINTURES, ETC.

Spécialité: Fenêtrages de toutes sortes.

Nos. 233 à 239 rue St-Paul

Ventes 12 et 14 St-Amable, MONTREAL.

La maison n'a pas de commis voyageurs et fait bénéficier ses clients de cette dépense. Attention toute spéciale aux commandes par la maille. Messieurs les marchands de la campagne seront toujours servis aux plus bas prix du marché.

HORMISDAS CONTANT, Entrepreneur-Plâtrier, 809 Berril. Phone Bell Est-1177.

Meules en Corindon et en Emeri.

Machinerie de Meulage.

Pierres à Huile "Beaver."

CANADIAN HART WHEELS, LTD.,

454 Barton St. E. HAMILTON, ONT.

AGENTS POUR L'EST;

H. A. DRURY & CO.

317, rue Craig Ouest, MONTREAL.

Procurez-vous le catalogue.

W. LAMARRE & CIE

Marchand de

BOIS ET CHARBON

Foin, Paille, Avoine, etc

242 AVENUE ATWATER

Correspondance
sollicitée.

Près St-Jacques.

Bell Tel. Mount 609

ST-Mauri

Marchands 1884.

Ontario Silver Co., Limited,

NIAGARA FALLS, Canada.

MANUFACTURIERS DE

Cuillers, Fourchettes, Coutellerie,
et Articles en Plaqué.

DEMANDEZ NOTRE CATALOGUE ET NOS COTATIONS.

Laurence & Robitaille

MARCHANDS DE

Bois de Sciage et de Charpente

BUREAU ET CLOS

Coin des rues Craig et St-Denis

Bell Tel., Main 1488. MONTREAL

Tél. des Marchands, 504.

CLOS AU CANAL

Coin des rues William et Richmond

B 11 Tél., Main 2844

Banque d'Hochelega.

AVIS DE DIVIDENDE

AVIS est par les présentes donné qu'un dividende de DEUX POUR CENT (2%), égal au taux de huit pour cent (8%) par année sur le capital payé de cette Institution, a été déclaré pour le trimestre finissant le 28 février prochain et sera payable, au Bureau-Chef de la Banque et à ses succursales, le et après le premier jour de mars prochain, aux actionnaires inscrits au registre le 15 février.

Par ordre du Conseil
de Direction,

M. J. A. PRENDERGAST,
Gérant-Général.

La Banque Nationale

Mardi, le 1er février prochain, et après, cette banque paiera à ses actionnaires un dividende de un et trois quarts pour cent, étant au taux de sept pour cent par année, sur son capital, pour le trimestre finissant le 31 janvier 1910.

Ce dividende sera payé suivant la liste des actionnaires inscrits à la date du 16 janvier 1910.

Par ordre du bureau de direction.

N. LAVOIE,
Gérant-Général.

Québec le 14 déc. 1909.

Montréal—Les lots 1703-55 à 58 du quartier St-Henri, situés chemin Côte St-Paul, Nos 141 à 155, avec bâtisses.

Vente le 4 mars, à 11 heures a. m. au bureau du shérif.

District d'Arthabaska

J. A. Lemire vs Bruno Lemire.
St-Cyrille de Wendover—Le lot 1a du 31ème rang, avec bâtisses.
Vente le 2 mars, à 10 heures a. m. à la porte de l'église.

District de Beauce

Jos. Morin vs Geo. Gilbert.
St-Ludger—Le lot 4a, avec bâtisses.
Vente le 3 mars, à 11 heures a. m. à la porte de l'église.
La Banque Nationale vs Frs Dupuis.
St-Ludger—La moitié Nord du lot 2 et 1-2 Sud du lot 3.
Vente le 3 mars, à 11 heures a. m. à la porte de l'église.

District de Bedford

Alf. Lambert vs Moïse Beauregard.
Ste-Cécile de Milton—Les lots 5e et 6a.
Vente le 5 mars, à 11 heures a. m. à la porte de l'église paroissiale.

District de Joliette

Jos. Archambault vs J. V. Martel.
L'Assomption—La partie du lot 141, avec bâtisses.
Vente le 3 mars, à 10 heures a. m. à la porte de l'église.

District de Québec

Flav. Bélanger vs Johnny Guay.
St-Joseph de Lévis—La partie du lot 24, avec bâtisses.
Vente le 4 mars, à 10 heures a. m. à la porte de l'église paroissiale.

La Cité de Québec vs Dame Marie-Anne Archambault et vir.
Québec—Le lot 2850 du quartier du Palais, situé rues Hébert et Laval.
Vente le 5 mars, à 10 heures a. m. au bureau du shérif.

District des Trois-Rivières

Jos. Pinard vs Yves Desfossés.
Ste-Perpétue—Le lot 20 et 1-2 Nord est du lot 21, avec bâtisses.
Vente le 2 mars, à 10 heures a. m. à la porte de l'église.

NOUVELLES DECLARATIONS SOUS LA LOI LACOMBE

Semaine finissant le 15 février 1910

Employé.	Employeur.
Beeman, Mark	Jos. Steinberg
Brisebois, Augustin	O. Lapierre
Courville, Alph.	Freeman's Ltd.
Holden, W. E.	Dandy Gaz Cooker
Lapointe, J. R.	Pierre Ménard
Marquette, Camille	G. T. Ry. Co.
Murrell, Lewis	Can. Bag Co.
Nault, Léon	Montreal Spinning Co.
Narbonne, Cléophas Elle	J. O. Gareau
Printemps, Moïse	La Cité de Montréal
Royal, Louis	Brunelle & Bernier
Small, Geo. R.	Canada Maple Exchange
Soullière, Jos.	Paul Demers
Scott, Henri	Wm. Rochon
Vidal, Phil.	Tooke Bros.
Winch, Herbert	Allis-Chalmers Bellock Co.

Semaine finissant le 22 février 1910.

Allard, Tél.	The Bell Tel. Co.
Bélanger, Jos.	Henri Simard
Carpentier, Jos.	Canada Foundry
Chrétien, Edgar	Frères des Ecoles Chrétiennes
Corbell, René	The J. H. Grumm Mfg.

La Banque Provinciale du Canada

Siège Central; 7 & 9, Place d'Armes, Montréal, Can.

Capital Autorisé \$2,000,000.00
Capital Versé \$1,000,000.00
Réserve et Surplus \$310,277.68

Conseil d'Administration:

Président: M. H. LAPORTE, de Laporte, Martin & Cie Administrateur Crédi Foncier Franco-Canadien.
Vice-Président: M. W. F. CARBLEY, de la Maison en Gros de Caraley Sons & Co.
Honorable L. BEAUBIEN, Ex-Ministre de l'Agriculture.
Monsieur G. M. BOSWORTH, Vice-Président "Canadian Pacific Railway Co."
Monsieur ALPHONSE RACINE, de la Maison A. Racine & Cie, Marchands en gros, Montréal.
Docteur M. P. LACHAPÈLLE, Administrateur du Crédi Foncier Franco-Canadien.
TANOREDE BIENVENU, Directeur-Gérant
A. S. HAMELIN, Auditeur-Général; J. W. L. FORGET, Inspecteur ALEX. BOYER, Secrétaire.

Censeurs:

Président: Hon. Sir ALEX. LACOSTE, Ex-Juge en Chef de la Cour d'Appel.
A. S. Hamelin, Auditeur.
Sir LOMER GOVIN, Premier Ministre Provincial de la province de Québec.

Département d'Épargne

Emission de certificats de dépôts spéciaux à un taux d'intérêt s'élevant graduellement jusqu'à 3% p. o. l'an, suivant termes. Intérêt de 3 p. o. sur dépôts payables à demande.

37 SUCCURSALES DANS LA PROVINCE DE QUÉBEC

Correspondants à l'Étranger:

Etats-Unis: New-York, Boston, Buffalo, Chicago, Angleterre, France, Allemagne, Autriche, Italie.

Un marchand n'a absolument rien à faire avec un procès, quel qu'il soit. Les se les qui tirent profit des procès sont les avocats.

LA BANQUE MOLSON

Incorporée en 1855
BUREAU PRINCIPAL, MONTREAL.
Capital payé \$3,500,000
Fonds de Réserve, \$3,500,000

JAMES ELLIOT, Gérant Général.
A. D. DURNFORD, Inspecteur en Chef et Surintendant des Succursales.

Succursales dans la Province de Québec:

ARTHABASKA
CHICOUTIMI
DRUMMONDVILLE
FRASERVILLE et RIVIERE DU LOUP
KNOWLTON [STATION
LACHINE LOCKS
MONTREAL—
RUE ST-JACQUES—
RUE STE-CATHERINE—
MAISONNEUVE—
MARKET AND HARBOUR—
COTE DES NEIGES
ST-HENRI—
PIERREVILLE
ROBERVAL
QUÉBEC
RICHMOND
SOREL
ST. CESAIRE
STE-FLAVIE STATION
ST-OURS, QUÉ.
STE. THERÈSE DE BLAINVILLE
VICTORIAVILLE
VANCOUVER, Westminster Ave.
WATERLOO

Succursales dans la province d'Ontario

FOREST
KIRKTON
LAMBTON MILLS.
Succursales dans la province d'Alberta:
CAMROSE, Diamond City.
Succursale dans le Manitoba:
WINNIPEG, Portage Ave.

71 Succursales dans tout le Canada.
Agences à Londres, Paris, Berlin et dans toutes les principales villes du monde.
Emission de Lettres de Crédi pour le commerce et lettres circulaires pour voyageurs.

BANQUE DE MONTREAL

(FONDEE EN 1817)

CONSTITUEE PAR ACTE DU PARLEMENT

Capital tout payé.....\$14,400,000.00
Fonds de Réserve.....12,000,000.00
Profits non Partagés..... 603,796.30

SIÈGE SOCIAL, MONTREAL
BUREAU DES DIRECTEURS

Le Très Hon. Lord Strathcona and
Mount Royal, G.C.M.G., G.C.V.O., **Président Honoraire**
Hon. Sir George Drummond, K.C.M.G., C.V.O., **Président**
Sir Edward Clouston, Bart., **Vice-Président** James Ross
Hon. Robt Mackay

R. B. Angus Sir William Macdonald
E. B. Greenfield C. R. Hosmer
Sir Thos. Shaughnessy, K.C.V.O., David Merrice
A Baumgarten

Sir Edward Clouston, Bart., **Gérant-Général**

A MacKider, Insp. chef et Surint. des Succursales
H. V. Meredith, Asst. Gérant-Général et Gérant à Mont-
real

C. Sweeny, Surintendant des succursales de la
Colombie Anglaise.

W. E. Stewart, Surintendant des succursales des
Provinces Maritimes.

F. J. Hunter, Inspecteur N. O. et Succursales O. M.
E. P. Winslow, Inspecteur, Succursales Ontario
D. R. Clarke, Inspecteur Succursales Provinces
Maritimes et Terre-Neuve

SUCCURSALES :

142 Succursales au Canada.

Grande-Bretagne, Londres, Bank of Montreal—
47 Threadneedle St., E. C., F. W. Taylor, Gérant.
Etats-Unis, New York—31 Pine St., R. Y. Hedden
W. A. Bog et J. T. Mollineux, Agents.
Chicago, Banque de Montréal—J. M. Greata, Gér.
Spokane, Wash., Bank of Montreal
Terre-Neuve: St. John's, Bank of Montreal
Birchy Cove, Bale des Isles Bank of Montreal
Mexico, D. F., Bank of Montreal.
T. S. C. Saunders, Gérant

Dansereau, Wilf Rolland Paper Co.
Desaulniers, J. A. L. Cornelle, David
& Co.
Emond, Jos. Raoul Langlois
Fieldhouse, John Kempt Mfg Co.
Goyette, Trefflé C. P. R.
Gultard, Geo. C. P. R. Co.
Lafond, Josaphat Dominion Hyde &
Tallow Co.
Lassonde, Marc Simpson & Peel
Lussler, Camille J. Gareau, Sauriol &
Prendergast
Ménard, Ern. Horn, Ménard
Mitchell, Chs H. John W. Peck & Co.
Montpetit, Daniel Meunier & Paré
McBride, Jerfy C. P. R. Co.
McElharon, Mich. Queen's Hotel
Noël, H. C. Cité de Montréal
Paquette, Théop. C. P. R. Co.
Proteau, Henri Parker Bros.

Rapport de brevets

Nos lecteurs trouveront plus bas une liste de brevets Canadiens récemment obtenus par l'entremise de MM. MARION & MARION, solliciteurs de brevets, Montréal, Canada, et Washington, E.-U.

Tout renseignement à ce sujet sera fourni gratis en s'adressant au bureau d'affaires plus haut mentionné.

Nos

- 123811—Abraham Winer, Montréal, Qué.
Collet convertible pour habits.
123844—M.M. Bendle, Smith & Thorne,
Londres, Ang. Préparation du
vin ou autre liquide alcoolique
pour le rendre plus nutritif.
123861—Sidney G. Brown, Londres, Ang.
Câble pour télégraphe sous-ma-
rin.
123870—Jos. A. Daigneau, Montréal, Qué.
Matériel pour le remplissage
des matelas.
123875—Henry A. McFarlane, Côte St
Paul, Qué. Planchettes d'éta-
lage pouvant être facilement
étendues ou pliées.
123898—Bernhard Ludwig, Munich, Ba-
vière. Dispositif de fermeture
de portes.
123916—Henri Poulain, La Varenne, St-
Hilaire, France. Foret pour le
roc, pour percer des trous dans
la pierre, etc.
123917—Pierre Renaud, Montréal, Qué.
Meuble combinaison.
123919—Paul Riecke, Dessau, Allemagne.
Dispositif de fermeture et d'ou-
verture de portes de fourneaux
électriques, automatique.

D'après la "Revue avicole", il a été envoyé d'Australie à la ville anglaise de Tilbury, 624,000 lapins qui ont été répar- tis ainsi: 190,000 ont été envoyés à l'entrepôt frigorifique de Londres, 85,000 à Birmingham, et le reste à Liverpool, d'où ils seront expédiés aux différentes villes du Lancashire. Un envoi encore plus considérable doit arriver prochainement à Tilbury. Le bateau "Dorset" apporte 60,000 caisses contenant chacune 24 lapins, soient un total de 1,444,000. Ce sera la cargaison la plus importante que Lon- dres ait jamais reçue.

Une sorte de brouillard plane sur les phrases longues, embrouillées. Employez les mots comme s'ils étaient de l'argent —suffisamment, mais pas plus. Chaque mot a sa valeur spécifique.

GEO. GONTHIER

EXPERT COMPTABLE ET AUDITEUR

Chambres 206 à 209 EDIFICE WILSON
11 et 17 Cote de la Place d'Armes, - MONTREAL.

TEL. BRUX, MAIN 3701

Téléphone Longue Distance No 39
Magnifiques Salles d'échantillons pour Commis-
Voyageurs, complètement détachées de l'Hôtel
HOTEL VICTORIA
J. L. PATENAUDE, Prop.
Coin Labelle et Ste Anne, - ST-JEROME, P.Q.

60 YEARS' EXPERIENCE
PATENTS
TRADE MARKS
DESIGNS
COPYRIGHTS & C.

Anyone sending a sketch and description may quickly ascertain our opinion free whether an invention is probably patentable. Communications strictly confidential. HANDBOOK on Patents sent free. Oldest agency for securing patents. Patents taken through Munn & Co. receive special notice, without charge, in the

Scientific American.
A handsomely illustrated weekly. Largest cir-
culation of any scientific journal. Terms for
Canada, \$3.75 a year, postage prepaid. Sold by
all newsdealers.
MUNN & Co. 381 Broadway, New York
Branch Office, 625 F St., Washington, D. C.

P. A. GAGNON

COMPTABLE LICENCIÉ

(Chartered Accountant)

Chambres 315, 316, 317 Edifice New-York Life
11 Place d'Armes, - MONTREAL
Bell Main 4913

DESAUTELS & MOREAU

LIMITES

Comptables, Auditeurs, Liquidation de Fail-
lites, Compositions effectuées. Edifice Crédit
Foncier, 35 rue St-Jacques, MONTREAL.
Téléphone Main 3859.

Arthur W. WILKS Alexander BURNETT
WILKS & BURNETT
Comptables, Auditeurs, Commissaires pour
toutes les Provinces
Règlement d'affaires de Faillites
601 BATISSE BANQUE DES MARCHANDS
Téléphones { BELL MAIN 5500
MARCHANDS 849 MONTREAL

L. R. MONTBRIAND,
Architecte et Mesureur,
No 230 rue St-André,
Montréal.

SI vous APPROUVEZ

la ligne de conduite du "PRIX COURANT", abonnez-vous.

Faites-le connaître à vos amis, amenez-
le à s'abonner.

Parlez-en à vos fournisseurs afin qu'ils
se rendent compte de l'efficacité de sa
publicité.

The John Morrow Screw, Limited.
Ingersoll Nut Co., Limited.

Ecrous comprimés à chaud. Ecrous com-
primés à froid. Ecrous demi-finis. Ecrous
finis. Ecrous en acier tourné. Ecrous en
laiton carrés et hexagonaux. Ecrous en
laiton molletés. Vis d'arrêt. Vis à Grosse
Tête.

Spécifiez toujours la marque "MORROW,"
c'est la meilleure.

INGERSOLL, ONT.

L'ASSURANCE MONT-ROYAL
 Compagnie Indépendante (incendie)
 Bureaux : 1720 rue Notre-Dame
 Coin St-François-Xavier, MONTREAL
 RODOLPHE FOMERT, Président.
 J. E. OLÉMENT, Jr., Gérant-Général.

**PATENTES
 OBTENUES PROMPTEMENT**

Avez-vous une idée ?—Si oui, demandez le Guide de l'investisseur qui vous sera envoyé gratis par Marlon & Marlon, Ingénieurs-Consuls.
 Bureaux : { Edifice New York Life, Montréal,
 et 407 G Street, Washington, D. C.

SUN LIFE OF CANADA
 AU 31 DECEMBRE 1908

Actif.....	\$29,238,525.51
Surplus sur tout le Passif et le Capital, Hrs St et 3 p.c. Standard	3,506,303.96
Surplus d'après l'Etalon du Gouv.	4,118,491.91
Revenu en 1908.....	6,949,601.98
Assurances en vigueur.....	119,517,740.89

Écrivez au bureau-chef à Montréal pour avoir la petite brochure intitulée "Prosperous and Progressive."
 LES POLICES DE LA SUN LIFE SONT FACILES A VENDRE

**LA COMPAGNIE
 'EQUITABLE'**
 D'ASSURANCE MUTUELLE CONTRE LE FEU

Les nouvelles primes reçues depuis le dernier rapport fait au gouvernement, sont au delà de
\$74,871,53
 et la compagnie a émané au delà de
2,143
 polices depuis cette date, ce qui est un des meilleurs résultats qu'une compagnie puisse obtenir

S. T. WILLET, PRESIDENT F. CAUTHIER, GERANT

(ÉTABLIE 1866)
**The Phoenix Insurance Company
 OF BROOKLYN**
 TOTAL DE L'ACTIF - - \$8,719,795.33

Robert Hampson & Son, Agents,
 5 ST. JOHN STREET

**COMMERCIAL
 PLATE GLASS
 ASSURANCE CO.**
 ISIDORE CRÉPEAU GÉRANT
 ÉDIFICE NEW YORK LIFE,
 11, Place D'Armes, Montréal.
 AGENTS DEMANDÉS

La Compagnie d'Assurance
MUTUELLE DU COMMERCE
 contre l'Incendie

Actif excédant - - \$260,000.00
 Assurance en force - - \$2,300,000.00

DEPOT AU GOUVERNEMENT
 en conformité avec la nouvelle Loi des assurances
 de Québec, 8 Édouard VII, Chap. 69.
 Bureau Principal: 151 rue GILQUARD, St-Hyacinthe

Assurances

UNE EXPERIENCE EN ASSURANCE

Prenons deux groupes de 1000 hommes chacun, âgés de 25 ans et tous mariés. Donnons-leur à chacun une maison et un terrain, si vous voulez, avec hypothèques sur la moitié seulement. Allouons à chaque homme un salaire plus que suffisant pour vivre, de manière que tous puissent faire des économies. Supposons que chacun commence à mettre de côté \$100 par an, plus ou moins, la moitié de ces hommes plaçant son argent dans l'assurance-vie, l'autre moitié dans des banques d'épargne. Cette épargne annuelle paiera les primes d'une assurance de \$5,000. Après la première année, la somme à payer sera diminuée ou le montant de l'assurance augmenté des dividendes annuels. Allouant 4 pour cent d'intérêt sur les épargnes et ne tenant pas compte des dividendes de l'assurance-vie, les choses se passeront à peu près de la manière suivante:

A la fin de la première année:
 Dans le groupe qui met son argent dans les banques d'épargne, huit veuves avec \$104 chacune.

Dans le groupe des assurés, huit veuves avec \$5,000 chacune.

Cela ira ainsi d'une manière monotone pendant cinq ans, l'âge accru balançant à peu près le nombre décroissant. De sorte que chaque année nous aurons huit veuves à ajouter dans chaque groupe jusqu'à la fin de cinq années, où nous aurons quarante veuves dans chaque groupe. Dans le groupe des assurés, chaque veuve aura reçu \$5,000 au décès de son mari; dans celui des épargnants, chaque veuve aura reçu de \$104 à \$563.30.

Fermez les yeux sur toute la misère des cinq années suivantes. Puis regardez autour de vous Il y a maintenant quatre vingt-une veuves dans chaque groupe. Celles dont les maris ont mis leurs économies à la banque d'épargne, se sont tirées d'affaires du mieux qu'elles pouvaient avec des fortunes variant de \$104 à \$1,248, tandis que chaque veuve de l'autre groupe a reçu \$5,000.

Quant aux hypothèques forcloses, aux enfants en haillons, aux mères prématurément vieilles, nous n'en parlerons pas.

Quinze ans se passent. Ce taux de mortalité qui enlève environ huit moris chaque année, est terrible, n'est-ce pas? Mais vous devez continuer, lecteur, à regarder jusqu'à ce que vous éprouviez une impression que vous n'oublierez pas. Tout au moins, ouvrez les yeux tous les cinq ans. Voyez maintenant: les deux groupes continuent à agir comme au début—mettant leur argent dans l'assurance et dans les

**Aux Chefs d'Entreprises,
 Industriels et Manufacturiers,
 Accidents du Travail.**

La LOI concernant les responsabilités des accidents dont les ouvriers sont victimes dans leur travail, et la réparation des dommages qui en résultent, est entrée en vigueur le 1er Janvier 1910.

LA PREVOYANCE,
 met à votre disposition les services d'experts en matière d'assurance contre les Accidents du Travail et vous évitera tout sujet d'ennuis et de responsabilité.

Assurez-vous sans retard.

Écrivez à J. C. Oagné, Gérant Général,
 33 Guardian Bldg. MONTREAL.
 ou Téléphones Main 5027. Agents demandés.

**WESTERN
 ASSURANCE CO.**
 INCORPORÉE EN 1861

ACTIF, au-delà de - - - \$3,130,384.82

Bureau Principal: TORONTO, Ont
 Hon. Geo. A. Cox, Président.
 W. R. Brock, et JOHN HOSKIN, K. C.
 L.L.D., Vice-Présidents.
 W. B. MEIKLE, Gérant-Général.
 C. O. FOSTER, Secrétaire.

Succursale de Montréal:
 189 rue Saint-Jacques.
 ROBT. BLOEMERDICE, Gérant

ESTD 1836

**THE
 LIVERPOOL
 AND
 LONDON
 AND
 GLOBE
 INSURANCE COMPANY**

Succursale au Canada, Bureau Chef à Montréal

METROPOLITAN
 Life Assuranc Co'y of New York
 (Compagnie à Fonds Social)

Actif.....	\$236,927,000
Polices en vigueur au 31 décembre 1908..	9,960,106
En 1908, la compagnie a émis au Canada des polices pour....	\$16,812,000
Elle a déposé entre les mains du Gouvernement Canadien, exclusivement pour les Canadiens.....	\$5,500,000

Il y a plus de 300,000 Canadiens assurés dans la METROPOLITAN.

London Guarantee & Accident Co. Limited.

Contrats de Garantie et de Fidélité.
Polices d'assurances contre les Accidents et la Maladie.
Polices Collectives contre les Accidents pour les Ouvriers.

D. W. Alexander, Gérant pour le Canada
Edifice Canada Life, TORONTO.

W. M. McCombe, Gérant pour la Province de Québec.
Edifice Canada Life, MONTREAL.

La publicité, c'est la multiplication des ventes.

banques d'épargne. Il y a alors 122 veuves dans chaque groupe. Les 41 nouvelles veuves du groupe des banques d'épargne ont reçu, pendant les cinq dernières années, des sommes variant de \$1,402.58 à \$2,082.45; celles du groupe des assurés ont reçu, comme auparavant \$5,000 chacune

(A suivre).

Les débiteurs savent combien l'intérêt absorbe les ressources. Les hommes avisés savent ce que l'intérêt leur rapporte. Un des meilleurs exemples de ceci est fourni par une police de placement.

Il y a, aujourd'hui, autant de chances que jamais de faire de l'argent au moyen d'une publicité judicieuse—comme question de fait, il y en a davantage.

POURQUOI

DOIT-ON ASSURER SA VIE DANS

LA SAUVEGARDE

- 1o PARCE QUB Ses taux sont aussi avantagés que ceux de n'importe quelle compagnie.
- 2o PARCE QUB Ses polices sont plus libérales que celles de n'importe quelle compagnie.
- 3o PARCE QUB Ses garanties sont supérieures à la généralité de celles des autres compagnies.
- 4o PARCE QUB La sagesse et l'expérience de sa direction sont une garantie de succès pour les années futures.
- 5o PARCE QUB Par dessus tout, elle est une compagnie canadienne française et que ses capitaux restent dans la province de Québec pour le bénéfice de nos citoyens.

Siège social: 7 PLACE D'ARMES, MONTREAL.

LA PRINCIPALE DIFFICULTÉ qui se présente à l'homme inexpérimenté qui entre dans l'Assurance-Vie, c'est de trouver des hommes Bons à Assurer. Cette difficulté disparaît quand vous travaillez pour une *Compagnie Industrielle*, dont les débits sont une mine inépuisable à la fois pour les affaires ordinaires et les affaires industrielles.

THE UNION LIFE ASSURANCE COMPANY

BUREAU-CHEF A TORONTO, CAN.

Plus de porteurs de polices au Canada que toute autre Compagnie Canadienne.

The Canadian Railway Accident Insurance Company

Capital Autorisé, \$500,000.00
Capital Souscrit, 250,000.00

D. MURPHY,
Président.

JOHN EMO,
Gérant Général.

H. W. PEARSON,
Secrétaire-Trésorier

Notre spécialité est l'assurance de Compensation aux Ouvriers, et nos polices sont spécialement faites pour répondre aux exigences du *Workmen's Compensation Act* de la province de Québec.

Nous invitons cordialement tous les patrons d'ouvriers à nous écrire pour nous demander nos taux, ou à voir notre Agent dans leur localité.

Nous émettons aussi des polices de toute catégorie pour Accidents aux Personnes, Maladie, Responsabilité des Employeurs, Responsabilité Publique, Responsabilité concernant les Elévateurs, Responsabilité concernant les Attelages, et des Polices Collectives, à des taux aussi bas que le permet la sécurité.

Bureau à Montréal: EDIFICE DE LA BANQUE D'OTTAWA, Rue St-Jacques

D. KING, Gérant Provincial.