

PAGES  
MANQUANTES

# DE JOUR EN JOUR

Un développement soutenu et permanent est lentement atteint. Ce sont les petites choses qui comptent—qui ont un résultat matériel—dans l'établissement et dans la force de toute cause. Dans la ligne des aliments purs, nous ne négligeons pas le plus petit détail qui contribuera à la qualité et à la pureté des

## Conserves de Fruits et de Légumes MARQUE OLD HOMESTEAD

Nous obtenons la matière première la plus belle qu'on puisse se procurer où que ce soit. Nous avons une des plus vastes, des plus propres et des plus modernes manufactures. Nos méthodes de production sont sanitaires et progressives, et quand le produit fini arrive chez vous, vous pouvez, ainsi que vos clients, avoir confiance qu'il est de la plus haute qualité. Notre garantie est derrière chaque boîte.

—Donnez un ordre à votre fournisseur.—

**The Old Homestead Canning Co.**  
P I C T O N . . . . . O N T A R I O



# Catsup "Aylmer" aux Tomates.

---

LE PRIX COURANT

❑ Pourquoi PAYER DES PRIX fantaisistes pour du catsup importé, quand vous pouvez obtenir une qualité aussi bonne ou meilleure à des PRIX BEAUCOUP PLUS BAS ?

❑ LE CATSUP "AYLMER" AUX TOMATES est la meilleure valeur sur le marché.

❑ LE CATSUP "AYLMER" AUX TOMATES a été pendant des années et est encore le modèle type de tous les catsups.



## Canadian Cannery, Limited.

LE PRIX COURANT

5



Les Commis-Epiciers devraient recommander les produits alimentaires des fabriques recommandables.

**POUDRE A PATE "MAGIC."**  
**CREME DE TARTRE DE GILLET.**  
**PAINS DE LEVURE "ROYAL."**  
**LESSIVE PARFUMEE DE GILLETT.**

Se vendent sur leurs mérites. 50 ans de bonne réputation.

*Si vous ne pouvez pas vous procurer nos marchandises chez votre Marchand de Gros, envoyez-nous un ordre et nous vous expédierons directement de notre magasin de Montréal.*



Ces produits de Gillett sont les meilleurs.



**Examinez les Produits provenant de la Mer, de la Marque Brunswick.**

Le consommateur est assuré des plus fines marchandises sur le marché, d'une excellence invariable, avec



Les Sardines à l'Huile,  $\frac{1}{4}$ , les Sardines à la Moutarde,  $\frac{1}{4}$ , les Finnan Haddies (boîtes ovales et boîtes rondes), les Harengs à la Sauce aux Tomates, les clams et les Coquilles St. Jacques (Scallops). Avec ces articles, le client obtient ce qu'il y a de meilleur, et le marchand est heureux, parce qu'il sait qu'il vend des produits d'une excellence et d'une renommée éprouvées. Ils sont avantageux à tenir. Les vendez-vous?

Nous faisons un service de premier ordre. Nous croyons en un traitement courtois.

**CONNORS BROS., Limited** Black's Harbour, N.B.

**AGENTS:**

LEONARD BROS., Montréal.  
 C. H. B. HILLCOAT, Sydney.  
 ARTHUR M. LOUCKS, Ottawa.

JAS. HAYWOOD, Toronto.  
 CHAS. DUNCAN, Winnipeg.  
 GRANT OXLEY & CO., Halifax.

C. DE CARTARET, Kingston.  
 D. RATTRAY & SONS, Québec.  
 J. L. LOVITT, Yarmouth.

# LE PRIX COURANT

(THE PRICE CURRENT)  
REVUE HEBDOMADAIRE

Commerce, Finance, Industrie, Assurance, Propriété Immobilière, Etc.

EDITEURS :

LA COMPAGNIE DE PUBLICATIONS COMMERCIALES  
(The Trades Publishing Co.)  
42, Place Jacques-Cartier, - MONTREAL  
TELEPHONE BELL MAIN 2547

ABONNEMENT MONTREAL ET BANLIEUE - \$2.00 PAR AN.  
CANADA ET ETATS-UNIS - 2.00  
UNION POSTALE - - Frs 20.00

Il n'est pas accepté d'abonnement pour moins qu'une année complète.

L'abonnement est considéré comme renouvelé si le souscripteur ne nous donne pas avis contraire au moins quinze jours avant l'expiration, et cet avis ne peut être donné que par écrit directement à nos bureaux, nos agents n'étant pas autorisés à recevoir de tels avis.

Une année commencée est due en entier, et il ne sera pas donné suite à un ordre de discontinuer tant que les arrérages ne sont pas payés.

Nous n'accepterons de chèques en paiement d'abonnement, qu'en autant que le montant est fait payable au pair à Montréal.

Tous chèques, mandats, bons de poste, doivent être faits payables à l'ordre de : "LE PRIX COURANT."

Nous nous ferons un plaisir de répondre à toutes demandes de renseignements.

Adresses toutes communications simplement comme suit :

LE PRIX COURANT, Montréal.

## LA SITUATION DES BANQUES

Le rapport des banques à fin mai que publie la "Gazette du Canada", indique une augmentation au chiffre de la circulation de \$1,326,565; le progrès n'est guère sensible pour un mois de réouverture de la navigation, d'autant plus que l'augmentation ci-dessus couvre à peine la diminution du mois précédent et nous ramène sensiblement au chiffre de mars.

Nous ne pouvons cependant en conclure que la reprise des affaires que provoquent le retour du printemps et la navigation n'a pas été sensible. Il a peut-être circulé moins de billets des banques dans le cours des transactions, mais il ne faut pas perdre de vue que l'usage du chèque est de plus en plus fréquent surtout dans les opérations importantes; l'augmentation de quatre millions et demi que nous constatons au compte des "Billets et chèques sur autres banques" en est une preuve évidente.

La circulation ne peut faire de progrès réels que quand le travail est partout en pleine activité; les salaires payés aux ouvriers et aux employés de toute catégorie sont la meilleure circulation pour les banques, celle qui ne rentre pas immédiatement. Au mois de mai, on recommençait à peine le travail sur les chantiers de construction et dans l'entreprise du bâtiment; les ports s'ouvraient seulement à la navigation; les manufactures, enfin, n'employaient pas encore autant de bras qu'elles en ont employé de puis.

Bien que l'augmentation de la circulation en mai ne soit pas considérable, elle a néanmoins son importance puisqu'elle indique une amélioration dans les conditions du travail.

Si nous en jugeons d'après l'augmentation sensible des dépôts purement Canadiens: \$9,877,000 aux dépôts en comptes courants et \$3,148,000 aux dépôts portant intérêt, le commerce a fait des affaires profitables.

Et le mouvement commercial s'accen-

tue, si nous en jugeons d'après le compte des escomptes et prêts courants au Canada qui, en mai, a augmenté de \$4,144,000.

Le progrès n'est sans doute pas très sensible, mais il est difficile de passer d'une période de dépression à une période de grande activité d'un seul bond; pour être durables les progrès doivent s'opérer graduellement, sans à-coup. Les orages ne sont pas de longue durée.

On peut envisager l'avenir sans crainte, si, surtout, les récoltes donnent ce qu'elles semblent promettre.

Les stocks de marchandises en manufactures, chez les jobbers et même chez les marchands de détail sont actuellement très réduits et devraient être augmentés dans de notables proportions, ou du moins fréquemment renouvelés, avec l'activité des affaires qui résulterait nécessairement d'une abondante récolte.

Les banques seraient, avec leurs grosses réserves, en mesure de faire face à ce développement prévu des affaires. Il leur serait plus avantageux à elles-mêmes de prêter au commerce que de faire des avances sur titres de bourse qui rapportent très peu ou de conserver en portefeuille des valeurs mobilières à faibles dividendes. Aussi, peut-on avoir l'assurance qu'avec l'amélioration graduelle des affaires, le commerce trouvera dans les banques tous les fonds nécessaires à ses besoins réels et légitimes.

Voici le tableau résumé de la situation des banques au 30 avril et au 31 mai 1909:

PASSIF	30 avril	31 mai
	1909	1909
Capital versé .....	\$97,149,528	\$97,334,478
Réserves .....	75,607,676	75,755,488
Circulation .....	\$67,286,664	\$68,593,229
Dépôts du Gov. Fédéral .....	3,920,743	4,990,476
Dépôts des gouvernements provinciaux .....	13,231,705	13,482,062
Dép. du public remb. à demande .....	207,039,031	216,916,294
Dép. du public remb. après avis .....	450,450,722	453,699,117
Dépôts reçus ailleurs qu'en Canada .....	73,578,818	76,409,638
Emprunts à d'autres banques en Canada .....	5,113,099	4,708,10

Dépôts et bal. dus à d'autres banq. en Canada .....	5,368,426	4,803,147
Bal. dues à d'autres banq. en Angleterre .....	4,473,132	5,756,012
Bal. dues à d'autres banq. à l'étranger .....	3,023,664	3,319,705
Autre passif .....	7,629,522	8,451,290

\$811,095,530 \$861,029,144

## ACTIF

Espèces .....	\$27,005,613	\$26,553,159
Billets fédéraux .....	66,701,804	68,547,225
Dépôts en garantie de circulation .....	4,057,012	4,037,911
Billets et chèques sur autres banques .....	29,878,850	34,391,503
Prêts à d'autres banques en Canada garantis .....	5,014,136	4,558,860
Dépôts et bal. dans d'autres banq. en Canada .....	8,042,490	7,805,533
Bal. dues par agences et autres banq. en Ang. .....	6,666,349	7,767,053
Bal. dues par agences et autres banq. à l'étrang. .....	31,703,189	31,766,148
Obligations des gouvernements .....	10,419,082	11,228,101
Obligations des municipalités .....	21,122,206	21,253,503
Obligations actions et autres valeurs mobilières .....	51,349,55	51,764,227
Prêts à demande remb. en Canada .....	50,213,960	49,771,929
Prêts à demande remb. ailleurs .....	114,493,570	124,877,956
Prêts cour. en Canada .....	524,168,988	528,313,141
Prêts courants ailleurs .....	35,874,530	34,487,649
Prêts au Gov. Fédéral .....		
Prêts aux gouvernements provinciaux .....	1,652,533	1,996,416
Créances en souffrance .....	7,783,239	7,862,338
Immeubles .....	1,478,613	1,609,263
Hypothèques .....	552,624	559,189
Imm. occupés par banq. .....	18,914,694	19,344,545
Autre actif .....	7,922,498	7,524,669

1,025,015,613 1,044,020,633

## LES ACCIDENTS SUR LE FLEUVE

A son retour du golfe, le "Campana" s'est échoué à 25 milles environ du port de Québec où il devait jeter l'ancre.

Nous ne voudrions pas être trop cruels pour nos confrères de Québec, mais nous pouvons juger, d'après le passé, de la joie qu'ils auraient éprouvée si l'accident s'était produit à 25 milles au-dessus de Québec au lieu de 25 milles au-dessous.

Nous nous contenterons de signaler l'accident, en ajoutant simplement que nous regrettons sincèrement qu'il se soit produit.

Toutefois, nous prions nos confrères de Québec d'être plus circonspects, à l'avenir, qu'ils ne l'ont été dans le passé, si, par malheur, semblable accident se produit dans le chenal entre Québec et



Montréal et la raison de notre prière, c'est la raison qui fait pencher la "Shipping Federation" pour l'établissement d'une cale-sèche à Québec de préférence à Montréal.

Lundi dernier, l'Hon. Brodeur recevait une délégation de la Chambre de Commerce de Montréal. Voici, d'après "Le Canada", les déclarations qu'il fit au sujet de la cale-sèche:

"Plusieurs sont d'avis que deux cales-sèches pourraient être construites, l'une à Québec et l'autre à Montréal. Il est évident, en tout cas, que le St-Laurent doit en posséder une. La "Shipping Federation" semble être en faveur d'en avoir une avant tout à Québec, car les accidents sont plus nombreux en bas de cette ville qu'ailleurs. Les armateurs de Montréal disent: mieux en vaut une que pas du tout. En tout cas, le gouvernement étudie sérieusement ce projet de cale-sèche et lui donnera la solution la plus utile aux intérêts du commerce".

Tout commentaire serait superflu.

### ENCOURAGEONS NOS INDUSTRIES

Nos manufactures Canadiennes ont plus ou moins souffert de la répression commerciale qui, pendant les deux dernières années, a affligé le monde entier. Le travail de nos ouvriers a été d'autant favorisé que l'excès de production dans d'autres pays a cherché et trouvé pour nombre d'articles une issue au Canada.

Il y a chez nous un engouement peu réfléchi pour les marchandises de fabrication étrangère. Certains articles de notre propre industrie peuvent être avantageusement comparés à des produits similaires venus du dehors, et comme prix et comme fini.

Mais le mot "importé" exerce sur bon nombre d'acheteurs un effet presque magique; ils n'hésiteront pas souvent à payer un prix plus élevé pour une marchandise "importée" de moindre qualité que l'article domestique.

Nous avons déjà dit ici même combien il importe que nos industries prospèrent, mais il est nécessaire que nous les encourageons, que nous les aidions par la préférence que nous donnerons à leurs produits, à atteindre le degré de prospérité que, tous sans exception, nous leur souhaitons du fond du coeur.

La période de dépression commerciale dont nous parlions plus haut a virtuellement pris fin; avec une excellente récolte qui, nous l'espérons, ne nous fera pas défaut, nous pouvons prévoir un mouvement d'affaires intense.

Pendant les deux années dernières chacun a plus ou moins serré les cordons de sa bourse; beaucoup même ont limité leurs dépenses au strict nécessaire, à l'indispensable.

Avec les temps meilleurs qui sont arrivés, l'argent doit nécessairement circuler plus librement. Nous pouvons aider à cette plus grande et plus facile circulation de l'argent en donnant du travail à nos ouvriers, c'est-à-dire en achetant des marchandises Canadiennes, des produits Canadiens.

L'ouvrier qui travaille est un gros consommateur et, si toutes nos manufactures pouvaient travailler à plein collier, à plein rendement, il en résulterait une activité commerciale qui se ferait sentir dans toutes les branches du négoce.

Il y a quelques années, les manufacturiers Canadiens ont entrepris une campagne pour faire apprécier aux consommateurs les mérites et les qualités des produits Canadiens. L'étiquette "Made in Canada" qu'on voyait partout était un appel à tous les patriotes, une bannière, en quelque sorte, derrière laquelle devaient se ranger toutes les personnes soucieuses de la prospérité industrielle du Canada. Elle a eu son utilité, car elle a fait des conversions. Ceux qui ont voulu regarder de près les marchandises à l'étiquette "Made in Canada", ont pu se convaincre qu'elles valaient bien, après tout, quantité de marchandises importées et qu'elles ne coûtaient pas plus cher.

Nous engageons nos lecteurs, les marchands, à faire dans leurs magasins, dans leurs vitrines une place aussi large que possible aux produits de l'industrie Canadienne. Qu'ils sachent bien qu'en travaillant à répandre les produits Canadiens, ils travaillent en même temps dans leur propre intérêt. En entretenant l'activité des manufactures, ils provoquent en même temps la consommation des produits de leur commerce, car l'ouvrier qui travaille dépense, c'est-à-dire consomme.

Les manufacturiers Canadiens se préparent à entrer de nouveau en campagne pour persuader le public qu'il se doit à lui-même d'encourager les diverses industries Canadiennes; nous sommes persuadés d'avance qu'ils trouveront auprès des marchands toute l'aide et tout l'appui voulus pour mener à bien leur entreprise.

### Personnel

—M. Jos. Ethier, de MM. Laporte, Martin et Cie, Ltée, est parti la semaine dernière pour un voyage d'affaires et de plaisir dans l'Ouest Canadien.

M. Ethier prendra part à la convention des épiciers de gros du Canada qui a lieu à Victoria et, avant de revenir à Montréal, passera quelques jours à l'exposition de Seattle.

L'absence de M. Ethier durera jusqu'à la première semaine d'août.

Essayez les biscuits de la Canadian Biscuit Co., Ltd. de Ste-Anne de la Pérade. Ces biscuits délicieux feront plaisir à vos clientes et vous trouverez avantage à les tenir.

### GENRE DE CHANTAGE INSIDIEUX

Dans un numéro récent d'un journal commercial, dit notre confrère le "Canadian Grocer", il y avait dans une colonne le rapport d'une assemblée de marchands en détail à laquelle avait été nommé un comité chargé d'obtenir du commerce de gros des dons pour un pique-nique qui doit avoir lieu cet été. Dans la colonne la plus voisine du même numéro du journal était le rapport d'une assemblée de marchands de détail d'une autre ville. Ces marchands se prononçaient fortement contre les demandes de dons qui leur sont faites de temps en temps en faveur de diverses organisations, demandes qu'on qualifiait comme "absolument odieuses".

Notre confrère ajoute:

La sauce qui convient à l'ole, convient également au jars. Tout le système est mauvais. Tout cuvier doit reposer sur son propre fond. C'est une sorte d'assaut et rien autre. Quand un client, consommateur ou détaillant, cherche à obtenir des dons pour un pique-nique ou quelque autre fonction sociale, de ceux auxquels il achète, il pratique un genre de chantage insidieux.

Le remède repose surtout entre les mains du détaillant. Qu'il refuse de se laisser prendre à la gorge et qu'il ne prenne personne à la gorge.

### QU'EST-CE QUE LES AFFAIRES?

Les deux choses les plus importantes pour un homme d'affaires sont la concentration et la compréhension.

L'homme de génie, dans le commerce, réunit en soi un Edison et un Gladstone combinés.

L'inventeur concentre son esprit sur un problème spécial, jusqu'à ce que ce que ce problème se présente sous un jour nouveau et suggère de nouveaux faits.

L'homme d'état examine le vaste champ que lui ouvre l'univers; il détermine les valeurs relatives des choses et voit les faits les plus importants dans chaque ligne.

L'homme d'affaires d'un esprit supérieur a ces deux facultés de l'inventeur et de l'homme d'état.

Il obtient de nouveaux faits, de nouvelles suggestions, il entrevoit de nouveaux horizons; juge quels sont les faits les plus importants, ceux qui ont la plus grande portée. Voilà ce que sont les affaires. (System)

Les produits de la marque Brunswick ont une qualité qui ne varie pas. Ils sont renommés pour cette raison. Voici la saison des pique-niques et des parties de campagne. C'est le moment de mettre en stock ces produits qui plairont à vos clients, et qui vous rapporteront des profits satisfaisants.

# The Guardian Assurance Company Limited

## RAPPORT DES DIRECTEURS

Présenté à  
l'Assemblée Annuelle de la Compagnie

Le Vendredi, 28 mai 1909.

LES DIRECTEURS ont l'honneur de soumettre le rapport suivant sur l'état et la condition de la Compagnie et des affaires pour l'année se terminant au 31 décembre 1908, ainsi que les Comptes Annuels.

### DEPARTEMENT DU FEU

Les primes d'assurances-feu, après déduction des réassurances, s'élevaient à **\$2,643,847.27** contre \$2,621,393.16 en 1907, offrant une augmentation de \$22,454.10 et les pertes, après avoir fait la même déduction, s'élevaient à **\$1,494,778.16** contre \$1,467,373.96 en 1907, représentant 56.53 pour cent des primes.

Les dépenses et commissions s'élevèrent ensemble à \$963,324.93, représentant 36.43 pour cent des primes.

Après avoir pourvu aux pertes, dépenses et mauvaises dettes et à la réserve ordinaire de primes (\$5,353.26) exigée par l'augmentation des primes pendant l'année, il y a eu un profit de \$179,201.29 au Compte Commercial. Ajoutant à cela l'intérêt du fonds de réserve qui s'élève à \$147,963.16, il en résulte un profit de \$327,184.46. Au moyen de cette somme, les directeurs ont augmenté le fonds général de réserve de \$48,666.66, laissant une balance de \$278,518.45 à être transférée au compte de Profits et Pertes. Le fonds de réserve de primes s'élève maintenant à \$1,172,607.27, et le fonds général de réserve à \$2,530,632, formant un fonds total dans ce département de \$3,703,239.27.

### DIVIDENDE ET APPROPRIATION

Les Directeurs recommandent aux Propriétaires, pour l'année finissant le 31 décembre 1908, qu'un dividende de 10 s. soit déclaré, exempt de la Taxe de Revenu, sur chaque Part de £10 du Capital Souscrit, représentant un taux de 10 pour cent sur le Capital payé de £5 par part, et que 4 s. sur chaque Part ayant été payée comme Dividende intérimaire au mois de janvier dernier, la balance de 6 s. sur chaque Part soit payée le 1er juillet prochain.

### COMPTE DE REVENU D'ASSURANCE CONTRE LE FEU POUR L'ANNEE FINISSANT LE 31 DÉCEMBRE 1908.

Montant du fonds d'assurance contre le feu au commencement de l'année, savoir :

Réserve de primes dues aux Polices non expirées au 31 déc. 1907.....	\$1,167,254.01	
Fonds de réserve général.....	2,481,966.00	\$3,649,220.01
Primes reçues après déduction des réassurances.....		2,643,847.27
Intérêt et dividende (moins la Taxe de Revenu).....		147,983.16
		<u>\$6,441,050.44</u>
Pertes après déduction des réassurances.....		\$1,494,778.16
Dépenses d'administration.....		624,725.03
Commission.....		338,509.90
Mauvaises dettes des agents déduites.....		1,180.62
Transfert au compte de Profits et Pertes.....		278,518.46
Montant du fonds d'assurance contre le feu à la fin de l'année, savoir :		
Réserve de primes dues aux Polices non expirées au 31 déc. 1908.....	\$1,172,607.27	
Fonds de réserve général.....	2,530,632.00	\$3,703,239.27
		<u>\$6,441,050.44</u>

SUCCESSALE CANADIENNE, MONTREAL

FIDEICOMMIS : Hon. A. Desjardins, W. M. Ramsay, Ecr., J. O. Gravel, Ecr., R. Wilson-Smith, Ecr.;  
H. M. Lambert, Gérant de la Succursale; B. E. Hards, assistant-gérant.



## UN CONSEIL AUX ACHETEURS

Un acheteur qui est devenu vendeur, dit ce qui suit au sujet de la manière de traiter les vendeurs:

"Je ne puis que vous expliquer quelle a toujours été ma règle de conduite; j'ai trouvé qu'elle était avantageuse, d'abord parce qu'elle me mettait en rapports amicaux avec les vendeurs et, en second lieu, parce que leur bonne disposition d'esprit vis-à-vis de moi me donnait un avantage matériel en de nombreux cas. J'ai trouvé qu'il était profitable de traiter loyalement les vendeurs, car les acheteurs ne devraient pas oublier que les vendeurs sont des êtres humains, et vous ne savez jamais à quel moment vous pouvez avoir besoin de leurs bons services. J'avais fait placer au-dessus de mon pupitre un écriteau avec ces mots: Les vendeurs sont reçus tous les jours entre 9 heures et midi. J'avais coutume de passer devant les rangs des vendeurs qui attendaient et de demander à ceux que je ne désirais pas voir de repasser plus tard. Si, après cela, ils continuaient à attendre, c'était leur affaire. Je donnais la préférence à ceux qui devaient prendre un train, et un écriteau les prévenait de m'indiquer l'heure de leur train. Très peu de ces vendeurs essayèrent de me tromper. Ceux qui le firent furent traités froidement par moi dans la suite".

## GUARDIAN ASSURANCE CO., LTD.

Nous publions d'autre part un extrait du rapport des Directeurs de la Guardian Assurance Company, Limited, rapport présenté à l'assemblée annuelle du 28 mai dernier.

Des chiffres du rapport il ressort que les primes de la branche-feu, ont augmenté en 1908 de \$22,454.10 comparativement aux primes reçues en 1907. Toutes dépenses et commissions payées, toutes pertes remboursées, l'année a été close avec un profit total de \$327,184.46 dont \$48,666.66 ont été portés en augmentation du Fonds de Réserve général dont le total est actuellement de \$2,530,632. Le Fonds de Réserve des primes pour polices non expirées s'élève à \$1,172,607.27, en augmentation de \$5,353.26. En outre, il a été transféré une somme de \$278,518.46 au crédit du compte de Profits et Pertes.

La Guardian Assurance Company est une compagnie qui jouit au Canada de la confiance des assurés; elle est puissante, prospère et prudente. Grâce à la constitution de fortes réserves elle compte au nombre des compagnies d'assurance les plus solides.

Par ces temps de parties de plaisir à la campagne, la ménagère demande des aliments, tout préparés, faciles à emporter. Offrez-lui le homard de la marque Mephisto, préparé par Fred Magee, Port Elgin, N.-B. et Pictou, N.-E.

## LE LAIT

Agent de propagation de certaines maladies humaines et animales et dispositions à prendre pour préserver la santé publique.

Rapport présenté par M. P. Mazé, chef de service à l'Institut Pasteur, au 1<sup>er</sup> congrès international de laiterie, Budapest.

(Reproduit de "l'Industrie Laitière").

## I

Les microbes pathogènes empruntent souvent la voie digestive pour pénétrer dans l'organisme. La contagion peut donc s'exercer par l'intermédiaire des aliments, surtout des aliments crus comme le lait.

Le lait peut être infecté dès l'origine par l'animal qui le produit; il est exposé entre le moment où il est recueilli et celui où il est consommé à être contaminé par des microbes pathogènes disséminés en temps d'épidémie. Tout bien pensé, on a le droit d'affirmer que la plupart des maladies contagieuses de l'homme peuvent être transmises par le lait. Ce qui aggrave encore son rôle d'intermédiaire, c'est qu'il ne sert pas uniquement d'agent de transport des germes morbides: il leur offre encore tous les éléments nécessaires à leur nutrition; il favorise donc leur multiplication.

La facilité avec laquelle le lait se laisse envahir par les bactéries banales est aussi un fait qui a attiré l'attention des hygiénistes. Un lait riche en bactéries est capable de causer des troubles nutritifs, surtout chez les enfants.

La diarrhée infantile n'est pas nécessairement la conséquence de l'alimentation au biberon; mais elle est bien plus fréquente chez les enfants nourris de lait de vache que chez ceux qui sont élevés au sein; elle se déclare surtout en été et sévit principalement dans les centres peuplés, où l'on ne reçoit pas toujours du lait irréprochable. Il y a donc une relation étroite que l'observation a découverte depuis longtemps entre le mauvais état de conservation du lait et la diarrhée infantile.

On n'a pas démontré jusqu'ici que cette maladie soit due à un microbe spécifique. On constate tout au plus qu'elle est accompagnée d'une pullulation assez forte de colibacilles, et quelquefois de microbes anaérobies; mais ces microbes se rencontrent toujours dans le tube digestif des enfants sains, sans toutefois y prédominer. Leur multiplication apparaît comme la conséquence d'un mauvais état général causé par l'ingestion de mauvais laits. Les laits altérés renferment un nombre considérable d'espèces microbiennes qui, envisagés isolément, ne peuvent pas être considérés comme dangereux. A mesure que nos connaissances bactériologiques se précisent, on constate une tendance générale à accuser surtout les "b. subtilis, dont l'action n'est pourtant pas immédiate.

Ces microbes sont très nombreux dans le lait en été; rares, au contraire en hiver. Ce sont surtout des ferments de matières azotées; ils solubilisent la caséine et la décomposent en produits plus simples, parmi lesquels on trouve toute la série des composés azotés qui s'échelonnent de la caséine à l'ammoniaque, en passant par les peptones. Sans doute les sucs digestifs agissent de la même façon sur la caséine; mais on peut affirmer que les produits de décomposition ne sont pas identiques dans les deux cas. Parmi ceux que produisent les "b. subtilis", il s'en trouve de plus ou moins toxiques; l'organisme de l'adulte s'y est accoutumé par une sorte de longue mythrification; celui de l'enfant y est encore sensible et pour lui, le lait altéré, le lait riche en microbes est un mauvais aliment. Les troubles nutritifs viennent de là et avec eux la débilité ou misère physiologique, la maladie, fréquemment la diarrhée verte. Pflüger a émis depuis longtemps cette opinion; il semble qu'à l'heure actuelle où l'on met les microbes acidifiants hors de cause, on lui accorde de plus en plus de crédit.

En résumé, l'absorption du lait ne va pas toujours sans danger; le danger vient à la fois des microbes pathogènes qu'il peut renfermer et des microbes saprophytes qu'il héberge.

Parmi les premiers, on trouve ceux qui viennent accidentellement de l'animal: le bacille de la tuberculose bovine, le microbe de la fièvre aphteuse, la bactérie charbonneuse, l'actinomycose, la rage.

Ceux qui y sont introduits par le contact des personnes appelées à le manipuler, par les eaux de lavage, par les insectes, en particulier par les mouches; ceux très rares, qui sont apportés par l'air: les germes de la fièvre typhoïde, de la diphtérie, de la scarlatine, de la variole, de la dysenterie, de la tuberculose, de l'érysipèle, et probablement de la rougeole et de la coqueluche; le bacille de la peste, le vibron cholérique peuvent également emprunter le lait comme moyen de contagion.

Si l'on voulait pousser à l'extrême cette énumération, il faudrait rappeler que les parasites animaux tels que les taenia, les anarides, les onyures, les ankylostomes, sont susceptibles d'être introduits dans le lait aussi bien que les parasites microbiens.

Quant aux bactéries saprophytes elles n'agissent que par les produits de décomposition de la caséine auxquels elles donnent naissance.

## II

Si l'on veut offrir à la consommation un lait inoffensif, il suffit donc de le débarrasser des microbes qu'il renferme, et de le mettre ensuite à l'abri de la contamination.

Deux moyens permettent d'obtenir ce résultat: ce sont les moyens chimiques



**“ Mephisto ”**

**HOMARD**

NOTRE unique attention est donnée à la production d'une conserve de homard de choix. Nous n'avons pas d'autre industrie. Si nous ne pouvons pas vous fournir la qualité régulière que vous exigez, aucun autre empaqueteur ne le pourra. Les prix pour 1909, pour l'Europe et l'Amérique, sont maintenant fixés.

**FRED. MAGEE**  
**Producteur**

FORT ELGIN, N. B. et  
PICTOU, N.E., Canada

Les plus Belles dans le Pays

**SARDINES  
BALAKLAVA**

Se  
détaillent à

**5**

c. la boîte

**G. A. CHOUILLOU & CIE**

Téléphone, Main 1608

14 Place Royale

Montréal, Qué.

Souvenez-vous qu'il y a un  
Certificat dans chaque boîte  
de

**Levure Jersey Cream,**

et que dix de ces certificats  
vous procureront une boîte  
**GRATUITE** chez tout épi-  
cier de gros du Canada,—

**Levure Jersey Cream,**

la meilleure au monde.

**J. A. TAYLOR**

Agent, Montréal.

Diamond Finish No. 1 - Liquid  
Diamond (Petit) No. 2  
Boulevard Dressing  
Peerless Black - Combination  
Royal Russet  
Royal Ox Blood  
Eureka (Noir et Tan)

**DIAMOND SHOE POLISH**  
NOIR, JAUNE ET ROUGE  
**LE MEILLEUR CIRAGE**

**Diamond Harness Dressing**  
CHOPINES ET DEMIARDS

**CROWN STOVE POLISH**

**AMERICAN DRESSING CO., Ltd**  
MONTREAL

qui reposent sur l'emploi des antiseptiques et les procédés physiques qui se réduisent à des combinaisons plus ou moins heureuses de chauffage et de réfrigération.

Les antiseptiques détruisent les microbes indistinctement, ils sont l'arme antimicrobienne par excellence, et constituent la plus belle conquête de l'hygiène moderne; mais on s'est bien aperçu qu'on ne peut pas désinfecter les aliments comme le linge ou les locaux contaminés. Il ne faut donc pas songer aux antiseptiques pour assurer la pureté microbienne du lait, car absorbés avec lui ils stérilisent aussi sans peine les sucs digestifs, c'est-à-dire qu'ils les rendraient inactifs. Il faut donc y renoncer pour cette raison, et aussi en vertu des textes législatifs qui inspirent le respect des prescriptions de l'hygiène à ceux qui ne veulent pas la comprendre.

Pratiquement il est donc nécessaire de recourir aux agents physiques.

Le lait chauffé à 230° F. pendant 15 minutes est complètement débarrassé de germes microbiens; c'est du lait stérile. Le lait stérile est resté pendant longtemps le lait idéal parce qu'il répondait à cette conception simpliste du microbe ennemi, née d'une crainte quelquefois légitime mais non toujours justifiée.

Le lait stérile présente des inconvénients; sa saveur est désagréable au dire d'un grand nombre de consommateurs; sa couleur est changée; sa valeur nutritive diminue; ceci ne veut pas dire que l'organisme n'y trouve pas son compte; mais l'expérience a établi que sa consommation exclusive n'est pas toujours favorable au développement des enfants; c'est un aliment de conserve, et il en possède les inconvénients.

Il restera néanmoins un aliment précieux là où on ne peut pas se procurer de lait frais, de même qu'il rendra toujours des services dans un nombre de circonstances en raison de sa pureté microbienne.

Le lait privé de microbes, non altéré, possédant toutes ses propriétés physiologiques, doit être conservé par des traitements moins sévères.

Mais d'abord qu'est-ce qu'un lait qui possède toutes ses propriétés physiologiques? Voilà une expression bien sonnante, mais qui ne nous dit pas grand-chose et quand on veut l'expliquer on s'aperçoit qu'il n'est pas facile de lui substituer des idées concrètes.

Les chimistes reconnaissent qu'il y a dans le lait un certain nombre de substances, les unes solubles et pour cette raison invariables en quantité, les autres insolubles et par conséquent susceptibles de varier entre des limites très étendues.

Les physiologistes expliquent cette constance ou ces variations; ils soupçonnent en outre la présence dans le lait de certaines substances particulières, de certaines diastases, peut-être de propriétés tel-

les que cet aliment seul convient à la nutrition de l'animal ou de l'enfant en bas âge, c'est-à-dire d'un organisme qui ne possède pas encore tout ce qui lui est nécessaire pour s'alimenter avec ses propres moyens. Ils admettent aussi que le chauffage du lait, lorsqu'il est poussé à une certaine température, détruit précisément ces substances, comme il détruit quelques diastases faciles à mettre en évidence. Ces diastases, catalases et réductases par exemple, sont pour quelque chose dans les propriétés physiologiques du lait, mais celles-là pourraient être empruntées à n'importe quelle sécrétion cellulaire puisqu'elles existent dans toutes les cellules vivantes; à côté d'elles il y en a d'autres que l'on soupçonne mais que l'on ne peut mettre en évidence, et ce sont elles que l'on vise lorsqu'on envisage l'ensemble des propriétés physiologiques du lait; ce sont elles qu'il s'agit de conserver tout en détruisant les microbes. La chaleur les détruit et il est vraisemblable qu'elles disparaissent au voisinage de 158° F., avec la coagulation des albumines, comme disparaissent d'ailleurs la catalase et la réductase dont la présence ou l'absence caractérise le lait cru ou le lait cuit. Par définition, le lait cuit a donc perdu ses diastases connues ou inconnues et voilà un point de repère précieux pour les physiologistes. 158° F. est une limite qu'il ne faut pas atteindre; il faut fixer 152-154° comme limite maximum.

C'est ici que la bactériologie reprend la parole et dit aux intéressés: Vous voulez un lait "physiologique" et par-dessus le marché un lait privé de microbes. Je vous laisse la responsabilité du lait "physiologique", mais je me charge de vous indiquer les moyens d'obtenir un lait hygiénique dans les limites de température que vous m'assignez pour respecter ses propriétés physiologiques. Cherchons d'abord du côté de la réfrigération:

Considérons du lait recueilli proprement et supposons qu'il soit refroidi immédiatement au voisinage de 32° F. dans le récipient destiné à le recevoir à la sortie du trayon. On obtiendra ainsi un lait qui ne subira pas d'altération sensible pendant plusieurs jours si la température est maintenue vers 33.8° ou 33.5°. Il ne sera pas exempt de microbes, mais il n'en contiendra pas beaucoup, si on nettoie au préalable les trayons, si on stérilise les récipients, qu'il ne faudra pas oublier de boucher d'une façon définitive, si en un mot tous les soins de propreté sont pris soigneusement en ce qui concerne les étables, les animaux, les ustensiles et le personnel chargé de manipuler le lait. On pourra cependant lui adresser un reproche: c'est qu'il peut contenir des microbes pathogènes. Il y a donc là malgré tout un danger à éviter; rien n'est plus facile lorsqu'il s'agit d'une grande exploitation. Il suffit de contrôler la santé des animaux par les moyens bien connus aujourd'hui et aussi de veiller

à la santé du personnel. Voilà donc un procédé simple qui permet de recueillir du lait, de le conserver, de le transporter dans des conditions qui lui assureront une pureté chimique et bactériologique capable de satisfaire les hygiénistes les plus exigeants.

(A suivre).

#### Personnel

—Nous appelons l'attention des lecteurs sur le changement d'adresse de M. P. A. Gagnon, comptable licencié dont les bureaux ont été transférés aux chambres Nos 315, 316, 317 de la bâtisse New-York Life.

La Compagnie connue autrefois sous le nom de Acme Can Co, fait maintenant affaires sous le nom de American Can Co., à Montréal, où elle a fait reconstruire une manufacture munie d'un nouvel outillage. Elle peut livrer au commerce des boîtes en fer-blanc unies et ornementées de toute espèce.

La American Can Co. possède aussi à Hamilton, Ontario, une manufacture (autrefois la Norton Manufacturing Co.), où elle fabrique des boîtes et des récipients pour l'emballage de toute espèce de marchandises. La American Can Co. enverra ses prix aux marchands qui lui en feront la demande.

Le produit "Snap Antiseptic Hand Cleaner" est splendide pour nettoyer les mains, peu importe que celles-ci soient tachées de graisse noire, d'encre, de jus de fruits ou de substances chimiques. On n'a qu'à tremper les mains dans l'eau



et à les frotter avec un peu de Snap; en moins d'une minute elles sont absolument propres et la peau est adoucie. Faites connaître ce fait à vos clients. Quand ils auront essayé Snap, ils en redemandent.

In Re

## Togo Pure Food Co.

Manufacturiers d'eaux gazeuses, 486 $\frac{1}{2}$  rue St-Christophe, Montréal.

Des soumissions seront reçues par les soussignés, à leur bureau, No 14 Place Phillips, Montréal, jusqu'à 2 heures p.m., vendredi, le 2 juillet 1909, pour l'achat comme commerce en exploitation de l'actif suivant:

Fonds de commerce général consistant en essences, caisses et bouteilles en mains et chez les clients, étiquettes, matériel et machines évalués à environ.....	\$1,750.47
Roulant et ameublement de magasin.....	326.15
Dettes de livres.....	163.44
	<b>\$2,240.06</b>

Un dépôt de \$150.00 devra accompagner chaque soumission, et la balance du prix de vente devra être payée comptant sur livraison de l'actif. Aucune soumission ne sera nécessairement acceptée.

Des blancs de soumission et des permis de visiter peuvent être obtenus des curateurs.

H. V. DUGGAN,

JOS. DESAULTELS,

No 14 Place Phillips, Montréal.



Canadian made Licorice  
**Y&S BRAND**  
All Druggists.



Manufactured  
by  
**NATIONAL LICORICE Co.**  
Montreal.

Soft Mints: Boîtes à 5 cts.

Pastilles "Acmé": Boîtes de 5 livres

Pastilles "M & R": Sacs à 5 cts.

Ligne complète de SPÉCIALITÉS  
de RÉGLISSE DURE et MOLLE.

En vente dans toutes les  
Maisons de Gros de Confiserie, Produits  
Pharmaceutiques et Épiceriers.

# Le Seul Sel

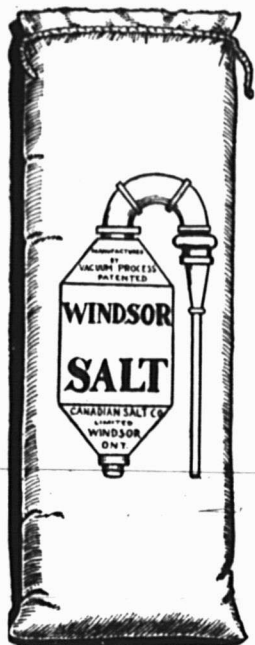

que vous puissiez garantir  
absolument pur et exempt  
d'adultération, de sable  
ou d'amertume—est le

## Sel Windsor

Presque tout le monde  
l'emploie de préférence à  
tout autre sel.

**THE CANADIAN SALT CO., LIMITED**  
Windsor, - - - - Ontario

**DWIGHT'S**



SUPER-CARB  
**SODA**

Quand vos clients  
demandent votre  
avis et votre opi-  
nion, ou, en d'au-  
tres termes, "lais-  
sent la chose à  
votre discrétion,"

— vous pouvez  
toujours leur dire en toute sécurité que le

**SODA A PATE**

**"COW BRAND"**

est indubitablement le soda à pâte le plus pur,  
le plus fort, le meilleur et le plus économique.  
Notre réputation est derrière chaque paquet.

Tous les marchands en gros en vendent

**CHURCH & DWIGHT**

Manufacturlers

**MONTREAL**

## POLIS DE WHITTEMORE

Variété la plus grande Qualité la plus fine.  
Manufacturiers de Poliss & Chaussures les plus  
anciens et les plus importants au monde.

### "GILT EDGE"



Le seul poli noir pour chaussures de  
Dames et d'Enfants qui contienne  
réellement de l'huile. Adoucit et  
préserve. Communique un beau  
brillant. La plus grande quantité.  
La plus fine qualité. Son emploi  
épargne temps l'eau et brosse. Tou-  
jours prêt pour l'usage.

Se détaille à 25 cts.  
'French Gloss', 10 cts.

Combinaison "Dandy" Russet  
Pour nettoyer et polir toutes sortes  
de bottines et souliers de couleurs  
"russet", "tan" ou jaune.

Se détaille à 25 cts.  
Grandeur "Star", 10 cts.

### COMBINAISON "ELITE"

Le seul article de premier ordre pour  
les souliers en "Box Calf", "Vici  
Kid" et tous les souliers noirs de  
Dames et d'Hommes. Le seul poli  
recommandé par les manufacturiers  
de cuir "Box Calf". Contient de  
l'huile et nourrit réellement et con-  
serve le cuir, et le fait durer plus  
longtemps. Noircit et polit

Se détaille à 25 cts.  
Grandeur "Baby Elite", 10 cts.

Poli "Boston" Imperméable  
Liquide noir pour chaussures d'hom-  
mes et de garçons. Produit un bril-  
lant de cuir vernis sans frottage.

Se détaille à 25 cts.  
"Boston Junior", 10 cts.

SEULS FABRICANTS:

**WHITTEMORE BROS. & CO., Boston, U.S.A.**

Demandez à votre fournisseur les Poliss de Whittemore, si vous désirez les meilleurs.



# ÉPIGERIES, PROVISIONS, VINS ET LIQUEURS

## REVUE DES MARCHES

### COMMERCE

La semaine sous revue se trouve raccourcie par la célébration des fêtes de la St-Jean-Baptiste, qui nous oblige à avancer d'un jour la mise sous presse de notre journal.

Le congrès des diverses associations Canadiennes-françaises a attiré un grand nombre de personnes du Canada et des Etats-Unis dans notre ville; c'est une excellente aubaine pour les commerçants de Montréal dont les affaires se sont déjà sensiblement améliorées depuis le printemps.

A la campagne, la situation continue également à s'améliorer et avec la température plus chaude et les pluies de ces derniers jours, l'espoir de bonnes récoltes se fortifie davantage. La confiance aide au développement des affaires et il ne fait aucun doute que, si les récoltes sont aussi bonnes que nous pouvons l'espérer, le commerce redeviendra aussi florissant et aussi prospère qu'il l'était avant la crise de ces deux dernières années.

### FINANCES

La Banque de Winnipeg donne avis dans la Gazette du Canada, que ses livres d'actions sont ouverts depuis le 15 aux souscripteurs, aux bureaux de la Direction provisoire, Forum Building, à Winnipeg.

La Banque Impériale du Canada paiera un dividende trimestriel de 2-3 p. c. à ses actionnaires, le 2 août prochain.

A la Bourse, il y a moins d'activité; le marché est devenu lourd. La presque totalité des valeurs cotées est à des cours plus bas que la semaine dernière. Cependant, hier, mardi, on notait plus de fermeté.

Voici les différences survenues depuis notre dernière revue:

Gains.—Toledo Rys., 1; Bell Telephone, 1-8; Asbestos, 1; I. P. Cement, 5; Montreal Steel (préf.), 6.

Pertes—Can. Pac. Ry., 2-1-2; Detroit United Ry., 1-1-2; Halifax Electric Transit, 4-1-2; Illinois Traction (préf.), 1-2; Montreal Street Ry., 1-2; Quebec Ry. (préf.), 1; Toronto Rys., 1-2; Twin City (com.), 1-1-4; Mackay (com.), 1; Mackay (préf.), 1-2; Montreal L. H. & P., 3-4; Richelleu & Ontario, 1-1-2; Rio de Janeiro

## TAUX LES PLUS BAS DE NEW-YORK AUX BERMUDES et RETOUR \$20 à \$30

De New-York, 26 Juin à 10 a.m. SS. "Trinidad," 2,600 tonnes et le SS. "Bermudian" à deux hélices 5,500 tonnes, 7, 17 et 28 Juillet à 11 a. m.  
**De New-York aux Indes Occidentales NOUVEAU SS. "GUIANA"**  
 3700 tonnes; SS. "Parima", 3000 tonnes; SS. "Korona," 3000 tonnes, partant de New-York, toutes les deux semaines, le mercredi, pour St. Thomas, Ste-Croix, St. Kitts, Antigua, la Guadeloupe, St. Domingue, la Martinique, Ste-Lucie, la Barbade et Demerara.

### La Ligne du St-Laurent

Le steamer en fer à double hélice, le **CAMPANA**, de 1,700 tonnes, doit partir de Montréal, Lundi les 5 et 19 Juillet à 4 p. m. pour le Bassin de Gaspé, Malbaie, Percé, Grande Rivière, Summerside, Charlottetown et Pictou.  
 Pour brochures illustrées, passage et renseignements complets, s'adresser à A. E. OUTERBRIDGE & CO., Agents, Quebec SS. Co. 29 Broadway, New-York; ARTHUR AHERN, Secrétaire, Québec Steamship Co., Québec; THOS. COOK & CO., 530 rue Ste-Catherine Ouest et J. G. BROCK & CO., 211 rue des Commissaires, Montréal.

## GRAND TRUNK RAILWAY SYSTEM

### Exposition Alaska-Yukon Pacifique

Seattle, Wash., du 1er Juin au 16 Octobre 1909.

Des billets de première classe, aller et retour, seront vendus du 20 mai au 30 septembre 1909, de Montréal à

Vancouver, C.A.  
 Victoria, C.A.  
 Seattle, Wash.  
 Tacoma, Wash.  
 Portland, Oré. } **\$89.00**

Départ par n'importe quelle route directe régulière, retour par la même ou toute autre route directe régulière.

San Francisco, Cal. } **\$104.25**  
 Los Angeles, Cal. }

Départ par n'importe quelle route directe régulière pour San Francisco, retour par Portland, Orégon, et de là par n'importe quelle route directe régulière, ou vice-versa.

Valides pour revenir jusqu'au 31 Octobre 1909.

Bureau des Billets en Ville;

130 rue Saint-Jacques. Tél. Main 6905, 6906, 6907 ou à la gare Bonaventure.

ro L. & P., 9; Canadian Converters, 24; Can. Rubber (com.), 1-4; Can. Rubber (préf.), 1-2; Dom. Coal (com.), 1; Dom. Coal (préf.), 2; Dom. Iron & Steel (com.), 1-3-4; Dom. Iron & Steel (préf.), 7-8; Dom. Textile (com.), 2-1-4; Lake of the Woods (com.), 1-4; Laurentide Pulp (préf.), 1; Montreal Cotton, 1; Ogilvie Flour Mills (com.), 1-4; Penmans (com.), 1-1-4; Penmans (préf.), 3-1-2.

Nous donnons la cote de la dernière transaction pour chacune des valeurs ci-après:

### Chemins de fer

Can. Pac Railway	180
Duluth S. S. & A. Ry. (com.)	17 1/2
Duluth S. S. & A. Ry. (préf.)	24 5/8
Minn. St. Paul & Soo (com.)	138
Minn. St. Paul & Soo (préf.)	157 3/4
Minn. St. Paul & Soo (rights)	7 1/2

### Tramways

Detroit United Railway	61
Halifax Electric Transit	112
Hamilton Electric Railway	92
Havana Electric Ry. (com.)	58 3/4
Havana Electric Ry. (préf.)	87
Illinois Traction (préf.)	94
Montreal St. Ry.	217
Ohio Traction	28 1/2
Porto Rico Ry.	45
Quebec Ry. (com.)	53
Quebec Railway (préf.)	115 1/2
Sao Paulo (com.)	153 1/2
Sao Paulo (préf.)	137
St. John Railway	101
Toledo Railways	9
Toronto Railways	124
Toronto City (préf.)	90
Tri-City (com.)	87 7/8
Tri-City (préf.)	90
Trinidad Railway	76 1/4
Twin City Rapid Transit (com.)	104 1/2
Twin City Rapid Transit (préf.)	86
West India Electric (com.)	60
Winnipeg Electric Street Railway (com.)	190
Winnipeg Electric Ry. (préf.)	116

### Télégraphes, Etc.

Bell Telephone	148 1/8
Mackay (com.)	79
Mackay (préf.)	74
Montreal Telegraph	154

### Divers

Can. North West Land	75
Mexican L. & P. (com.)	68
Mexican L. & P. (préf.)	107 1/8
Montreal L. H. & P.	121 1/4
Montreal Loan and Mortgage	140
Richelleu & Ontario Nav.	82
Rio de Janeiro L. & P.	89 1/4
Windsor Hotel	104

### Valeurs Industrielles

Asbestos	92 1/2
Auto Ry. Signal	50
B. C. Parkers (com.)	180
B. C. Parkers (préf.) A.	95
B. C. Parkers (préf.) B.	95
Canadian Converters	40 3/4
Canadian General Electric	111



Canadian Rubber (com.)	88 1/4
Canadian Rubber (préf.)	118 1/2
Dom. Coal (com)	75 1/2
Dom. Coal (préf.)	115
Dom. Iron & Steel (com.)	43 1/2
Dom. Iron & Steel (préf.)	124 1/4
Dom. Textile (com)	70 1/4
Dom. Textile (préf.)	107
Granby	92 1/4
International Coal (com.)	50
I. P. Cement	155
Lake of the Woods (com.)	114 1/4
Lake of the Woods (préf.)	122
Laurentide Pulp (com.)	125
Laurentide Pulp (préf.)	124
Magdalen Islands (com.)	31 1/2
Magdalen Islands (préf.)	5
Montreal Coal	90
Montreal Cotton	128
Montreal Steel Works (com.)	85
Montreal Steel Works (préf.)	106
Nova Scotia Steel (com.)	67 3/4
Nova Scotia Steel (préf.)	120
Ogilvie Flour Mills (com)	125
Ogilvie Flour Mills (préf.)	125 1/2
Penmans (com.)	52 3/4
Penmans (préf.)	88
Shawinigan W. & P.	95

**Bons et obligations**

Bell Telephone	104 5/8
Cable	86
Canadian Converters	92 1/4
Canadian Rubber (sans intérêt)	99
Detroit United	99 1/2
Dominion Textile, D.	95
Dominion Textile, C.	95
Dominion Textile, B.	95
Dominion Textile, A.	95
Dominion Textile (fractions)	100
Dominion Coal	98
Dominion Cotton	100 1/2
Dominion Cotton, 4 1/2	100
Dominion Iron & Steel (avec intérêt)	92
Dominion Iron & Steel (sans intérêt)	95
Halifax Tracition	99 3/4
Havana Electric	86
Intercolonial Coal	95
Keewatin Mills	105 1/2
Lake of the Woods	107 1/2
Laurentide Pulp	113
Magdalen Islands	94
Mexican Electric L. & P.	88 3/4
Mexican Electric Light Co.	86 1/4
Montreal Harbor, 5 p. c.	102
Montreal L. H. & P. Co.	98 3/4
Montreal Steel Works	102
Montreal Street Railway	100 1/2
Montreal Warehousing	92 3/4
Nova Scotia Steel	110
Nova Scotia Cons.	110
Ogilvie, B.	111 1/2
Price Bros.	105 1/2
Quebec Railway (avec intérêt)	101 1/2
Rio de Janeiro L. & P.	96 1/8
Sao Paulo	97
St. John Railway	103 1/2
West India Electric (sans intérêt)	90
Windsor Hotel	109
Winnipeg Electric Street Ry.	105

**REVUE GENERALE**

**EPICERIE**

Le commerce d'épicerie est plus actif à la ville et à la campagne; il y a évidemment plus de confiance chez les marchands depuis la reprise du travail et l'amélioration de la température.

Nous indiquons les changements de prix survenus pendant la semaine aux pa-



**Vous ne pouvez pas enlever par une opération**

Un **Eparvin**, une gonflement ou l'enflure causée par un épanchement de Synovie, mais

**ABSORBINE**

les fera disparaître d'une manière permanente et vous vous servirez du cheval en même temps. Ne fait pas de gerçure, n'enlève pas le poil. Je vous en dirai davantage si vous écrivez. \$2.00 par bouteille livrée ou chez les marchands. Brochure 4 D gratuite.  
**ABSORBINE, Jr**, pour le genre humain, \$1.00 la bouteille. Réduit: Varices, Varicocèle, Hydrocèle, Rupture de Muacles ou de Ligaments, Gonflement des Glandes. Soulage la douleur promptement.  
**W. F. YOUNG, P.D.F. 206 R-E TEMPLE, SPRINGFIELD, MASS.**  
**AGENTS CANADIENS: LYMAN, SONS & CO., MONTREAL**

**L. J. GLADU, IMPORTATEUR**  
 No. 28, Place Jacques-Cartier  
**Chocolat, Régilisses Gomme!**  
**Biscuits, marque Viau Frères.**  
 Venez!—Ecrivez!—ou téléphonez Mais 5389

**Lacaille, Gendreau & Cie**  
 Successeurs de Chs. Lacaille & Cie  
**EPICIER EN GROS**  
 Importateurs de Mélasses, Sirops, Fruits Secs, Thés, Vins, Liqueurs, Sucres, Etc., Etc.  
 Spécialité de Vins de Messe de Sicile et de Tarragone.  
**329 Rue St-Paul et 14 Rue St-Dizier**  
**MONTREAL**

Le style d'annonce qui est naturel est le style correct. Viser à l'effet ne constitue ni le bon style ni le bon sens.

**BLACK WATCH**

Cette étiquette garantit la qualité du tabac noir à chiquer

**Black Watch**

En grosses palettes.

**En Vente**

**Chez tous les Marchands de Gros**

ragraphes suivants: épices pures, graines et sel; légumes secs, farines et pâtes alimentaires, conserves de légumes, saindoux, balais, huile de castor.

**SUCRES**

Demande simplement passable, prix soutenus, sans changement.

Nous cotons:

Extra granulé . sac 100 lbs.	4.55
Extra granulé . . . . . baril	4.60
Extra granulé . . . . . 1-2 baril	4.75
Extra granulé, balle 5 x 20	4.60
Exera ground . . . . . baril	5.00
Extra ground . . . . . bte 50 lbs.	5.20
Extra ground . . . . . 1-2 bte 25 lbs.	5.40
No 1 Yellow . . . . . baril	4.20
No 1 Yellow, sac 100 lbs. net	4.15
No 2 Yellow . . . . . baril	4.30
No 3 Yellow . . . . . baril	4.40
Powdered . . . . . baril	4.80
Powdered . . . . . bte 50 lbs	5.00
Paris Lumps . . . . . bte	5.45
Paris Lumps . 1-2 bte 50 lbs.	5.55
Paris Lumps . 1-4 bte 25 lbs.	5.75
Paris Lumps, bte 5 lbs bte	0.37 1/2
Crystal Diamond . . . . . baril	5.35
Crystal Diamond, bte 100 lbs.	5.45
Crystal Diamond, 1/2 bte, 50 lbs.	5.55
Crystal Diamond, 3/4 bte, 25 lbs.	5.75
Crystal Diamond, carton 5 lbs.	0.37 1/2
Crystal Diamond, Domino, carton, 5 lbs.	0.40
Sucres bruts cristallisés . . . . .	3.75 4.20
Sucres bruts non cristallisés	3.75 3.90

**MELASSES**

Très bonne demande en petits lots pour mélasses choix et fantaisie. Prix fermes.

Le gal.

Barbade, choix, tonne	0.39	0.41	0.43
Barbade, tierce et qrt.	0.42	0.44	0.46
Barbade . . demi qrt.	0.44	0.46	0.48

Nous cotons:

Mélasse fancy, tonne	0.36	0.38	0.40
Mélasse fancy, tierce et quart	0.39	0.41	0.43
Mélasse fancy, demi-qrt.	0.41	0.43	0.45

Les prix s'entendent: 1ère colonne, pour territoire ouvert; 2e colonne, pour territoire combiné; 3e colonne, pour Montréal et ses environs.

Pour lot de char, on cote sur le territoire combiné seulement:

Barbade choix suivant emballage, au gallon	0.39	0.42	0.44
Fancy . . . . .	0.36	0.39	0.41

**SIROPS DE TABLE**

Nous cotons:

Quarts (700 livres)	lb.	0.33 1/2
1-2 quarts (350 livres)	lb.	0.03 1/2
1-4 quarts (175 livres)	lb.	0.03 1/2
Seaux de 38 1-2 lbs.	le seau	1.80
Seaux de 25 lbs.	le seau	1.30
Canistres 2 lbs., 2 oz. à la cse, cse		2.50
Canistres 5 lbs., 1 oz. à la cse, cse		2.85
Canistres 10 lbs., 1/2 oz. à la cse, cse		2.75
Canistres 20 lbs., 1/4 oz. à la cse, cse		2.70

**GLUCOSE**

Nous cotons par 100 livres.

En quarts	3.60
En demi-quarts	3.90
En barils (kegs)	3.95

**THES**

Bonne demande Les stocks en thé du Japon sont très bas; il ne reste guère en thé de cette provenance que des thé de qualité secondaire ou inférieure qui néanmoins se vendent à des prix relativement élevés. Sur les marchés primaires les thé de la nouvelle récolte s'enlèvent rapidement, les Américains sont ache-

teurs et en présence des forts achats de nos voisins les prix sont très fermes.

Pour les thés des autres provenances les prix sont soutenus sans changement.

**VINAIGRE.**

Nous cotons, prix nets:

Bollman, cruches pallées, 4 gal. imp. . . . . cruche	0.00	2.20
Domestique, triple, cruches pallées, 4 gal. imp. cruche	1.20	1.30
72 grains . . . . . le gall.	0.12½	0.14
88 grains . . . . . le gall.	0.14	0.16
118 grains (proof) . . . le gall.	0.20	0.22

**EPICES PURES, GRAINES ET SEL**

Assez bonne demande pour les épices en général.

La graine de lin non moulue est à prix plus bas de 1-2c. par livre; nous la cotons maintenant de 4 à 5c.

Nous cotons:

Allspice, moulu . . . . . lb.	0.12	0.17
Anis . . . . . " "	0.11	0.12
Canary Seed . . . . . " "	0.03½	0.05
Cannelle, moulue . . . . . " "	0.15	0.18
Cannelle enattes . . . . . " "	0.14	0.20
Clous de girofle moulus . . . . . " "	0.00	0.18
Clous de girofle entiers . . . . . " "	0.18	0.22
Crème de tartre . . . . . " "	0.20	0.24
Gingembre moulu . . . . . " "	0.15	0.18
Gingembre en racine . . . . . " "	0.23	0.26
Graine de lin non moulue . . . . . " "	0.04	0.05
Graine de lin moulue . . . . . " "	0.03½	0.04½
Graine de chanvre é é é é . . . . . " "	0.04½	0.06
Maïs moulu . . . . . " "	0.70	0.75
Mixed Spices moulues . . . . . " "	0.17	0.22
Mixed Spices non moulues . . . . . " "	0.14	0.16
Muscade . . . . . " "	0.15	0.50
Muscade moulue . . . . . " "	0.35	0.40
Piment (Jamaïque) . . . . . " "	0.07½	0.10
Piments (clous ronds) . . . . . " "	0.10	0.12
Poivre blanc rond . . . . . " "	0.14	0.15
Poivre blanc moulu . . . . . " "	0.20	0.21
Poivre noir rond . . . . . " "	0.09	0.10
Poivre noir moulu . . . . . " "	0.13	0.14
Poivre de Cayenne pur . . . . . " "	0.20	0.25
Whole Pickle Spice . . . . . " "	0.13	0.16
Sel fin, quart, 3 lbs. . . . .	2.90	3.00
Sel fin, quart, 5 lbs. . . . .	0.00	2.90
Sel fin, quart, 7 lbs. . . . .	2.75	2.80
Sel fin, quart, 10 lbs. . . . .	0.00	2.70
Sel fin, quart, 20 lbs. . . . .	0.00	2.60
Sel fin, 1-4 sac, 56 lbs. . . . .	0.00	0.40
Sel fin, sac, 2 cwts. . . . .	0.00	1.40
Sel fin en quart de 280 lbs.:		
Ordinary fine . . . . .	0.00	1.75
Fine . . . . .	0.00	2.00
Dairy . . . . .	0.00	2.10
Cheese . . . . .	0.00	2.40
Sel gros, sac . . . . .	0.60	0.65

**ORGE**

Nous cotons:

Orge mondé (pot) . . . . . sac	2.30	2.40
Orge mondé pot . . . . . baril	4.75	4.85
Orge mondé (pot) . . . . . lb.	0.00	0.03½
Orge perlé (pearl) . . . . . sac	3.50	3.75
Orge perlé (pearl) . . . . . lb.	0.00	0.04½

**LEGUMES SECS**

Les fèves Canadiennes, les pois à soupe No 1 jaunes et les pois fendus sont à prix de plus en plus durs; nous modifions notre liste ci-dessous en conséquence

Nous cotons:

Fèves de Lima . . . . . la lb.	0.07	0.08
Fèves blanches, Can. minot	2.40	2.55
Fèves blanches, Can., moins d'un sac . . . . . lb.	0.00	0.04½
Fèves brunes . . . . . lb.	0.04½	0.05
Flageolets (haricots), sac de 220 lbs. . . . . lb.	0.00	0.10
Flageolets (haricots), moins d'un sac . . . . . lb.	0.00	0.12
Lentilles, par sac . . . . . lb.	0.00	0.06
Lentilles, moins d'un sac, lb.	0.00	0.08

**Pas d'Odeur**



**Il les dessèche.**

**"COMMON SENSE" Extermine, Tue: Rats et Souris, Coquerelles et Punaises. Deux sortes différentes.**

Chez tous les marchands et 381 rue Queen Ouest, Toronto.

*Ecrivez pour témoignages.*

Savez-vous que **UPTON** fait la plus fine **Marmelade d'Oranges** qui soit vendue au Canada? Si non, vous devriez en ordonner judicieusement aujourd'hui même un approvisionnement à votre fournisseur.



**"ELLE EST PURE C'EST SUR"**

Notre **Marmelade d'Oranges** de la Nouvelle Saison est maintenant sur le marché. Elle est mise en paquets attrayants et élégants, de beaucoup de grandeurs et de styles divers, et le prix est correct.

**THE T. UPTON CO, LTD. HAMILTON, CANADA**

**50 DES PLUS HAUTES RECOMPENSES**

En Europe et en Amérique

**Les CACAOS et CHOCOLATS**

Purs, de Haut Grade

— DE —

**Walter Baker & Co.**

LTD.



Leur Cacao pour le Déjeuner, est absolument pur, délicieux, nutritif et coûte moins de 1 cent par tasse.

Leur Chocolat Premium No. 1, Enveloppes Bleues, Etiquettes Jaunes, est le meilleur chocolat nature sur le marché, pour l'usage de la famille.

Leur Chocolat Caracas au sucre est le plus fin chocolat à manger qui soit au monde.

Un livre de recettes de choix, en Français, sera envoyé à toute personne qui en fera la demande.

**Walter Baker & Co., Ltd.**

Etablis en 1780

**DORCHESTER, MASS.**

Succursale, 86 rue St-Pierre, MONTREAL

Pois verts No 1 . . . la lb.	0.04	0.05
Pois à soupe No 1, jaunes le minot	1.55	1.65
Pois à soupe No 1, jaunes, moins d'un minot . . . lb.	0.00	0.03
Blé-d'Inde à soupe, cassé, sac	2.70	2.75
Blé-d'Inde à soupe, cass., lb.	0.00	0.03½
Pois fendus . . . . . sac	2.70	2.75
Pois fendus, moins d'un sac lb.	0.00	0.03½

**FARINES ET PATES ALIMENTAIRES**

Nous avons annoncé dans notre dernière revue une avance de prix des pâtes alimentaires Canadiennes: vermicelle, macaroni, etc; on les cote comme suit, suivant emballage:

Pâtes ordinaires, btes de 5 lbs. . . .	0.25
Pâtes ordinaires, btes de 10 lbs . . .	0.50
Pâtes ordinaires en vrac, lb. . . . .	0.05
Pâtes, pqtts carrés de 1 lb. . . . .	0.07
Pâtes, extra fines, btes de 5 lbs. . . .	0.35
Pâtes, extra fines, btes de 10 lbs. . . .	0.70

Les farines straight rollers à pâtisserie en sacs se vendent \$3.60 pour certaines marques dont le prix était la semaine dernière de \$3.50.

Nous cotons:

Farine patente hongroise, qt.	6.90	7.20
Farine patente hongroise, sac	3.35	3.50
Farine patente . . . 1-2 sac	0.00	1.80
Farine patente, 24½ lbs. . . . .	0.90	0.92½
Farine patente . . . . . 14 lbs.	0.52½	0.55
Farine patente . . . . . 7 lbs.	0.27	0.28
Farine straight rollers, qt.	6.60	7.20
Farine straight rollers, sac	3.20	3.60
Farine à pâtisserie . . . . . qt.	6.85	7.00
Farine à pâtisserie, 1-2 qt.	0.00	3.75
Farine d'avoine granulée, sac	0.00	3.40
Farine d'avoine Standard, sac	0.00	3.40
Farine d'avoine fine . . . . . sac	0.00	3.40
Farine d'avoine roulée, baril	6.20	6.45
Farine d'avoine roulée, sac	3.00	3.10
Farine d'avoine roulée, pochette de 6 livres . . . . .	0.23	0.27
Farine de sarrasin . . . . . sac	2.50	2.60
Far. de blé-d'Inde jaune, sac	0.00	2.25
Farine de blé-d'Inde jaune, brl.	0.00	4.75
Banner, Saxon et Quaker Oats, caisse . . . . .	0.00	4.50
Doz. . . . .	0.00	2.75
Cream of wheat . . . . . cse	0.00	5.75
Cream of wheat . . . . . doz.	0.00	2.00
Vermicelle, macaroni et spaghetti Canadiens, en vrac, boîtes de 5 et 10 lbs., lb.	0.05	0.07
. . . . . 75 lbs. . . . . lb.	0.05	0.05½
Vermicelle, macaroni, spaghetti, pâtes assorties: alphabet, chiffres, animaux, nouilles, coudes, importés en vrac . . . . . lb.	0.07	0.07½
En paquets de 1 lb. . . . . lb.	0.08	0.11½
Tapioca pearl, la lb. . . . .	0.04	0.05
Tapioca seed . . . . . lb.	0.04	0.05
Tapioca flake . . . . . lb.	0.07½	0.08
Sagou . . . . . lb.	0.03½	0.05

**RIZ**

Nous cotons:

Riz importés.

Riz Patna, sacs de 112 et 224 lbs., suivant qualité . . . lb.	0.04½	0.06½
Riz Patna, sacs de 56 lbs., suivant qualité . . . . . lb.	0.04½	0.05½
Riz Carolina . . . . .	0.10	0.11½
Riz moulu . . . . .	0.04	0.06
Riz soufflé (puffed) caisse de 36 paquets de 2 pintes . . .	0.00	2.90
Riz décortiqués au Canada:		
Qualité B, suivant quantité et emballage . . . 100 lbs.	2.95	3.15
Qualité CC, suivant quantité et emballage, 100 lbs.	2.85	3.05
Sparkle . . . . .	4.30	4.50
Indra Bright (sac de 250 lbs.)	2.95	3.05

India Lustre . . . . .	3.05	3.15
Polished Patna . . . . .	3.20	3.30
Pearl Patna . . . . .	3.60	3.75
Mandarin Patna . . . . .	3.80	3.90
Impérial Glacé Patna . . . . .	4.05	4.15
Crystal Japan . . . . .	4.05	4.15
Snow Japan . . . . .	4.30	4.50
Japan Ice Drips . . . . .	4.55	4.70
Carolina . . . . .	4.55	4.70

**FRUITS SECS**

Les stocks de fruits secs sont réduits à leur plus simple expression; il y a quelque demande pour raisins de Valence.

**Dattes et Figs**

Dattes en vrac . . . . . lb.	0.03½	0.05
Dattes en pqt. de 1 lb. lb.	0.04½	0.06
Figs, Smyrne, bte à gants, 16 oz., 14 lbs., 5 cour. lb.	0.00	0.00
Figs, Smyrne, bte 10 lbs., 4 cour. lb.	0.00	0.00
Figs, Smyrne, bte 10 lbs., 5 cour. lb.	0.00	0.00
Figs, Smyrne, bte 33 lbs., 6 cour. lb.	0.00	0.00
Figs, Smyrne, bte de 14 lbs., 9 cour. lb.	0.00	0.00
Figs Smyrne, bte de 1 lb.	0.00	0.00
Figs en sacs . . . . . lb.	0.00	0.00
Figs en matras de 33 lbs.	0.00	0.00

**Pruneaux**

Pruneaux Californie 60/70 . . . . .	0.07½	0.08½
Pruneaux Californie 70/80 . . . . .	0.07	0.08
Pruneaux Californie 80/90 . . . . .	0.00	0.06
Pruneaux Californie 90/100 . . . . .	0.00	0.05½
Pruneaux Orégon 30/40 . . . . .	0.00	0.00
Pruneaux Orégon 40/50 . . . . .	0.00	0.00
Pruneaux Orégon 50/60 . . . . .	0.00	0.08½
Pruneaux Orégon 60/70 . . . . .	0.00	0.00
Pruneaux Orégon 70/80 . . . . .	0.00	0.00
Pruneaux Orégon 80/90 . . . . .	0.00	0.00
Pruneaux Orégon 90/100 . . . . .	0.00	0.00
Pruneaux de Bosnie 100/105 . . . . .	0.00	0.05

**Raisins de Corinthe**

Corinthe Amallias . . . . .	0.06	0.06½
Corinthe Filiatras . . . . .	0.06	0.06½
Corinthe Vostizzas . . . . .	0.08	0.09
Corinthe nettoyés . . . . .	0.06	0.06½
Corinthe nettoyés, 50 pqt. de 1 lb., à la boîte . . . . .	0.06	0.07
Corinthe nettoyés aux E.-U., paquet de 1 lb. . . . .	0.06	0.07

**Raisins de Malaga**

3 couronnes . . . . . bte	0.00	2.25
4 couronnes . . . . . bte	0.00	3.50
5 couronnes . . . . . bte	0.00	0.00
6 couronnes . . . . . bte	0.00	0.00
8 couronnes . . . . . bte	0.00	0.00
3 couronnes . . . . . ½ bte	0.00	0.00
4 couronnes . . . . . ½ bte	0.00	0.00
6 couronnes . . . . . ½ bte	0.00	0.00
8 couronnes . . . . . ½ bte	0.00	0.00
Épépines . . . . . lb.	0.08	0.09
Loose Muscatels, cour. 22', lb.	0.08	0.08½

**Raisins Sultana**

Sultanas, qualité, choix . . . . .	0.08½	0.15
Sultanas de Californie foncés . . . . .	0.00	0.09
<b>Raisins de Valence</b>	tb.	tb.
Valence fine off Stalk (btes de 28 lbs.) . . . . .	0.04½	0.05½
Valence fine off Stalk (btes de 14 lbs.) . . . . .	0.05	0.05½
Valence fine off Stalk (btes de 7 lbs.) . . . . .	0.05½	0.06
Valence Selected . . . . .	0.05½	0.06½
Valence Layers . . . . .	0.06	0.07

**Raisins de Californie**

Épépines, paq. 1 lb., fancy . . . . .	0.08	0.08½
Épépines, paq. 1 lb., choix . . . . .	0.07	0.07½

**Noix et Amandes**

Amandes Aberranes . . . . .	0.10	0.11
Amandes Tarragone . . . . .	0.12	0.13
Amandes Valence écalées . . . . .	0.28	0.30
Avelines . . . . .	0.10	0.13½

Noix Grenoble Mayette . . . . .	0.12½	0.13½
Noix Marbot . . . . .	0.11	0.12
Noix de Bordeaux écalées . . . . .	0.22	0.24
Noix du Brésil . . . . .	0.14	0.15
Noix de coco râpé en seau . . . . .	0.15	0.16
Noix Pécan polies, larges . . . . .	0.18	0.19
Noix Pécan polies, Jumbo . . . . .	0.22	0.23
Noix Pécan cassées . . . . .	0.00	0.00
Peanuts rôties, Coon . . . . .	0.08½	0.09
Peanuts rôties, G. . . . .	0.09	0.10
Peanuts rôties, Sun . . . . .	0.11	0.12
Peanuts rôties, Bon Ton . . . . .	0.12	0.13
Peanuts non rôties, Coon . . . . .	0.08½	0.08½
Peanuts non rôties, G. . . . .	0.08½	0.09½
Peanuts non rôties, Sun . . . . .	0.09½	0.10
Peanuts non rôties Bon Ton . . . . .	0.10	0.11½
Peanuts françaises, rôties . . . . .	0.08	0.08½

**Fruits évaporés**

Abricots . . . . .	0.14½	0.15½
Nectarines . . . . .	0.09½	0.11
Pêches . . . . .	0.11	0.12
Polres . . . . .	0.12½	0.13
Pommes tranchées évaporées . . . . . btes de 50 lbs.	0.07½	0.08

**Pelures de fruits**

Citron . . . . .	0.11	0.11½
Orange . . . . .	0.11½	0.12
Citronnelle . . . . .	0.17	0.17½

**CONSERVES ALIMENTAIRES**

**Conserves de Légumes**

Il se fait peu d'affaires dans cette ligne pour livraison immédiate; par contre, les ordres pour les conserves de la nouvelle récolte à arriver sont nombreux et importants. Cette année les maisons de gros vendent chacune à leurs propres prix, elles ont conservé leur liberté d'action sous ce rapport.

Nous avons quelques prix sous les yeux et pour quelques marques seulement. Ces prix sensiblement inférieurs à ceux de la récolte de l'an dernier ne pourront que favoriser la consommation.

Les champignons sont offerts plus librement par les usiniers de France; il semblerait qu'ils soient parvenus à rétablir la production normale des champignonnières; les prix sont en conséquence plus faciles.

Par contre, les pois français dont la récolte est pour ainsi dire nulle cette année ont été avancés deux fois de 5 francs par caisse cette semaine, soit de 10 francs. Cette avance a eu son influence sur notre place et nous fait modifier nos prix.

**Nous cotons:**

	Par doz.	
	Groupe No 2	Groupe No 1
Aspèrges entières importées:		
Boîtes de 1½ lb. . . . .	3.25	3.40
Boîtes de 2 lbs. . . . .	3.75	3.90
Boîtes de 3½ lbs. . . . .	6.00	6.25
Aspèrges sous verre, 1-2 flacons . . . . .	3.50	6.50
Aspèrges sous verre, importées, flacons . . . . .	8.50	9.00
Aspèrges (Pointes), 2 lbs. . . . .	2.95	3.00
Aspèrges entières can, 2 lbs . . . . .	0.00	2.50
Baked Beans, sans sauce, 3 lbs . . . . .	0.00	1.25
Baked Beans, sans sauce, 2 lbs . . . . .	0.00	1.00
Baked Beans, avec sauce, 1 lb. . . . .	0.00	0.60
Baked Beans, avec sauce, 2 lbs . . . . .	0.00	1.00
Baked Beans, avec sauce . . . . .	3 lbs.	0.00 1.25
Betteraves tranchées Simcoe, 2 lbs. . . . .	0.95	0.00
Betteraves tranchées Simcoe, 3 lbs. . . . .	1.25	0.00
Betteraves entières Simcoe, 2 lbs. . . . .	0.95	0.00
Betteraves entières, Rose Bud, 3 lbs. . . . .	1.25	0.00



Degré par degré, ces marchandises ont gagné la faveur du public.

Ce sont de splendides faiseurs de clientèle et de profit.

**THE MOONEY BISCUIT AND CANDY COMPANY, LIMITED.**  
STRATFORD, - - CANADA.

Ecoutez attentivement, répondez prudemment, décidez-vous promptement.

**Lake of the Woods Milling Co., Ltd**

FABRICANTS DE

**Farine "FIVE ROSES"**

Meunerie à Keewatin, Capacité 9000 barils par jour.

Meunerie à Portage-Laprairie Capacité 1500 barils par jour.

Capacité Totale 10500 BARILS PAR JOUR

BUREAUX,

MONTREAL, TORONTO, WINNIPEG. KEEWATIN, PORTAGE-LAPRAIRIE.



Betteraves entières, Rose Bud,	2 lbs.	1.15	0.00
Betteraves entières, Rose Bud,	3 lbs.	1.40	0.00
Blé-d'Inde . . . . .	2 lbs.	0.85	0.90
Bléd'Inde en épis . . . . .	gal	4.50	0.00
Carottes imp. . . . .	boîte	0.08½	0.11
Carottes . . . . .	2 lbs.	0.95	1.00
Carottes . . . . .	3 lbs.	1.05	1.10
Catsup Slimcoe . . . . .	gal. doz.	0.00	4.75
Cèpes . . . . .	boîte	0.17	0.18
Champignons hôtel . . . . .	boîte	0.15	0.16
Champignons choix . . . . .	boîte	0.20	0.22
Champignons, choix ext, bte		0.24	0.25
Choux . . . . .	3 lbs.	0.90	0.95
Choux-fleurs . . . . .	2 lbs.	1.45	1.50
Choux-fleurs . . . . .	3 lbs.	1.85	1.90
Choux de Bruxelles imp. . . . .		0.15	0.16
Citrouilles . . . . .	3 lbs.	1.10	1.15
Citrouilles . . . . .	gal.	3.50	3.55
Courges (Pumpkins) . . . . .	3 lbs.	0.80	0.85
Courges (Pumpkins) . . . . .	gall.	2.75	2.80
Epinards . . . . .	2 lbs.	1.25	1.30
Epinards . . . . .	3 lbs.	1.80	1.85
Epinards . . . . .	gall.	5.00	5.05
Epinards imp. . . . .	bte	0.11	0.12
Fèves Golden Wax Midget,			
"Auto" . . . . .	2 lbs.	0.00	1.25
Fèves Golden Wax . . . . .	2 lbs.	0.85	0.90
Fèves Golden Wax . . . . .	3 lbs.	1.35	1.40
Fèves Golden Wax . . . . .	gallon	4.00	4.05
Fèves Vertes . . . . .	2 lbs.	0.85	0.90
Fèves Vertes . . . . .	3 lbs.	1.35	1.40
Fèves Refugee Midget "Auto"		0.00	1.25
Fèves Crystal Wax . . . . .	2 lbs.	0.95	1.00
Fèves Red Kidney . . . . .	2 lbs.	0.95	1.00
Fèves de Lima . . . . .	2 lbs.	1.25	1.30
Flageolets importés . . . . .	bte	0.13½	0.15
Haricots verts importés, bte		0.13	0.17
Macédoine de légumes, bte		0.10	0.16
Macédoine de légumes, sous			
verre, flacon . . . . .		0.24	0.33
Marinades en seau . . . . .	gall.	0.40	0.60
Navets . . . . .	3 lbs.	0.95	1.00
Okra . . . . .	3 lbs.	0.00	2.50
Panais . . . . .	2 lbs.	0.95	1.00
Panais . . . . .	3 lbs.	1.05	1.10
Petits pois imp., mi-fins, bte		0.13½	0.14½
Petits pois imp., fins . bte		0.15½	0.16½
Petits pois imp., ext. fins, bte		0.17½	0.18½
Petits pois imp., surfins, bte		0.19½	0.20½
Pois No 1, extra fine, sifted,			
1 lb.	1.12½	1.17½	
Pois No 1, extra fine, sifted,			
2 lbs.	1.42½	1.47½	
Pois No 3, Early June, 2 lbs.	0.87½	0.92½	
Pois No 2, Sweet Wrinkle,			
2 lbs.	0.97½	1.02½	
Pois No 4, Standard . . . . .	2 lbs.	0.82½	0.87½
Pois No 4 . . . . .	gallon	3.77½	3.82½
Succotash . . . . .	2 lbs.	1.15	1.20
Tomates . . . . .	1 gallon	3.10	3.15
Tomates . . . . .	2 lbs.	0.80	0.90
Tomates . . . . .	3 lbs.	0.80	1.00
Truffes, 1-8 boîte . . . . .		5.00	5.40

**Conserves de fruits**

La demande pour livraison immédiate est pour ainsi dire nulle; les conserves de fruits de la nouvelle récolte semblent seules intéresser les acheteurs.

Nous cotons:

	Par doz.		
	Groupe No 2	Groupe No 1	
Abricots de Californie,			
2½ lbs.	0.00	3.50	
Ananas coupés en dés 1½ lb.	0.00	1.50	
Ananas entiers importés,			
2½ lbs.	1.80	2.25	
Ananas entiers importés,			
1½ lb.	1.40	1.45	
Ananas tranchés (emp. Can.)	2 lbs.	1.90	1.95
Ananas râpés (emp. Can.)	2 lbs.	1.90	1.95
Ananas râpés (emp. Can.)	2½ lbs.	2.40	2.45



**LES FLY PADS DE WILSON**

sont les marchandises d'été les plus profitables et les mieux annoncées qui soient vendues par les épiciers et les magasins-généraux. Ce sont de beaucoup les plus satisfaisants destructeurs de mouches qui soient produits.

**"LA FAVORITE"**

La Mine par excellence pour les poeles. Elle donne un lustre permanent, Ne tache pas les mains.

**CIRAGE COON**

La meilleure combinaison de cirage à chaussures, conserve le cuir et lui donne un lustre parfait.

**PROTECTORINE**

La meilleure graisse pour harnais, assouplit et conserve le cuir en le mettant à l'épreuve de l'eau.

**Vernis "UNCLE SAM"**

Donne à la chaussure un brillant étincelant et durable.

Ces produits sont en vente chez tous les Epiciers en gros. S'adresser au besoin à

**Uncle Sam Dressing Co. Lancaster, P.Q.**

**Le Bon Sens dit: Employez-les.**

Un homme vous demande du crédit. Vous le pensez bon. Donnez-lui un Livret à Coupons Allison de \$10.00. Faites-lui signer le reçu ou blanc de billet sur la couverture du livret, reçu que vous détachez et gardez. Chargez-lui \$10.00. Pas de difficulté. Quand il fait un achat de 10 cents, détachez un coupon de dix cents, et ainsi de suite jusqu'à ce que le livret soit épuisé. Il paie alors \$10.00 et obtient un autre livret. Pas de carnet de banque, pas de compte ouvert, pas de temps perdu, pas d'erreurs, pas de discussions.

**Livrets a Coupons Allison**

Manufacturés par  
**ALLISON COUPON CO.,**  
INDIANAPOLIS, Ind.

Donnez un ordre à votre fournisseur.

Ils vous permettent de traiter les clients à crédit avec à peine de risque et rendent impossibles les discussions et les malentendus. Ils coûtent très peu et remboursent de nombreuses fois ce qu'ils coûtent. Pouvez-vous vous en passer?



Bluets Standard . . . . .	2 lbs.	0.85	0.90
Bluets Standard . . . . .	gall.	0.00	4.50
Cerises noires sans noyau,			
2 lbs.	1.90	1.95	
Cerises noires avec noyau,			
2 lbs.	1.50	1.55	
Cerises rouges sans noyau,			
2 lbs.	1.90	1.95	
Cerises blanches sans noyau,			
2 lbs.	2.00	2.05	
Cerises blanches avec noyau,			
2 lbs.	1.60	1.65	
Cerises rouges avec noyau,			
2 lbs.	1.50	1.55	
Cerises rouges sans noyau,			
gall.	8.00	0.00	
Cerises rouges avec noyau,			
gall.	6.50	0.00	
Fraises sirop épais . . . . .	2 lbs.	1.90	1.95
Fraises (confitures) . . . . .	2 lbs.	2.15	2.20
Fraises Standard . . . . .	gall.	7.00	7.05
Fraises Solid Pack . . . . .	gall.	9.75	9.80
Fraises Américaines . . . . .	1 lb.	0.00	1.60
Framboises, heavy syrup,			
2 lbs.	1.90	1.95	
Framboises preserved, 2 lbs.	2.15	2.20	
Framboises (solid pack) gall.	9.75	9.80	
Framboises Standard . . . . .	gall.	7.00	7.05
Gadelles rouges (solid pack),			
gall.	7.00	0.00	
Gadelles rouges (Standard)			
gall.	5.00	0.00	
Gadelles rouges, heavy			
syrup. . . . .	2 lbs.	1.90	1.95
Gadelles rouges, Preserved,			
2 lbs.	2.15	2.20	
Gadelles noires (Solid Pack)			
gall.	8.00	0.00	
Gadelles noires, heavy syrup,			
2 lbs.	1.90	1.95	
Gadelles noires, preserved,			
2 lbs.	2.15	2.20	
Gadelles noires, Standard,			
gall.	5.25	0.00	
Groseilles, heavy syrup			
2 lbs.	2.10	2.15	
Groseilles, preserved, 2 lbs.	2.35	2.40	
Groseilles, Standard . . . . .	gall.	6.00	0.00
Groseilles, solid pack . . . . .	gall.	8.00	0.00
Lawton Berries, heavy syrup,			
2 lbs.	1.90	1.95	
Lawton Berries, preserved,			
2 lbs.	2.15	2.20	
Lawton Berries, Standard,			
gall.	7.50	7.55	
Mûres, sirop épais . . . . .	2 lbs.	1.90	1.95
Mûres, preserved . . . . .	2 lbs.	2.15	2.20
Mûres Standard . . . . .	gall.	7.00	7.05
Mûres, solid pack . . . . .	gall.	9.75	9.80
Olives en jarres, 1 gal.. gal.	0.00	1.49½	
Olives en jarres, 2 gal.. gal.	0.00	1.46½	
Olives en jarres, 5 gal.. gal.	0.00	1.43	
Pêches jaunes, bte plate			
1½ lb.	1.65	1.70	
Pêches jaunes . . . . .	2 lbs.	1.90	1.95
Pêches jaunes . . . . .	2½ lbs.	2.60	2.65
Pêches jaunes . . . . .	3 lbs.	3.00	3.05
Pêches jaunes entières,			
3 lbs.	2.25	2.30	
Pêches pelées, pie . . . . .	gall.	6.00	6.05
Pêches blanches . . . . .	2 lbs.	1.80	1.85
Pêches blanches . . . . .	2½ lbs.	2.50	2.55
Pêches blanches . . . . .	3 lbs.	2.75	2.80
Pêches Pie, non pelées,			
3 lbs.	1.40	1.45	
Pêches Pie, non pelées, gal.	4.25	4.30	
Fruits Pie assortis, gall.			
(ajouter 5 p. c.)			
Poires Flemish Beauty,			
2 lbs.	1.65	1.70	
Poires Flemish Beauty,			
2½ lbs.	1.95	2.00	
Poires Flemish Beauty,			
3 lbs.	2.10	2.15	
Poires (Bartlett) . . . . .	2 lbs.	1.85	1.90
Poires (Bartlett) . . . . .	2½ lbs.	2.15	2.20

Poires (Bartlett) . . . 3 lbs.	2.30	2.35
Poires Pie pelées . . . gall.	4.00	4.05
Poires Pie, non pelées 3 lbs.	1.25	1.30
Poires Pie, non pelées, gall.	3.50	3.55
Poires, sirop clair, "Globe", 2 lbs.	1.25	0.00
Poires, sirop clair, "Globe", 3 lbs.	1.85	0.00
Pommes Standard . . . 3 lbs.	0.95	1.00
Pommes Standard . . . gall.	2.75	2.80
Pommes Preserved . . . gall.	4.20	4.25
Pommes Preserved . . . 3 lbs.	1.40	1.45
Prunes Damson, sirop clair, 2 lbs.	0.95	1.00
Prunes Damson, sirop clair, 3 lbs.	1.35	1.40
Prunes Damson, sirop épais, 2 lbs.	1.10	1.15
Prunes Damson, sirop épais, 2½ lbs.	1.75	1.80
Prunes Damson, sirop épais, 3 lbs.	1.85	1.90
Prunes Damson, Standard, gallon	2.85	2.90
Prunes Lombard, sirop clair, 2 lbs.	0.95	1.00
Prunes Lombard, sirop clair, 3 lbs.	1.40	1.45
Prunes Lombard, sirop épais, 2 lbs.	1.15	1.20
Prunes Lombard, sirop épais, 2½ lbs.	1.80	1.85
Prunes Lombard, sirop épais, 3 lbs.	1.90	1.95
Prunes Lombard, Standard, gallon	3.00	3.05
Prunes de Californie, 2½ lbs.	0.00	2.75
Prunes Greengage, sirop clair, 2 lbs.	1.35	1.40
Prunes Greengage, sirop clair, 3 lbs.	1.80	1.85
Prunes Greengage, sirop épais, 2 lbs.	1.50	1.55
Prunes Greengage, sirop épais, 2½ lbs.	1.80	1.85
Prunes Greengage, sirop épais, 3 lbs.	2.00	2.05
Prunes Greengage Standard, gallon	4.00	4.05
Prunes Egg, sirop épais, 2 lbs.	1.50	1.55
Prunes Egg, sirop épais, 2½ lbs.	1.80	1.85
Prunes Egg, sirop épais, 3 lbs.	2.00	2.05
Raisin Niagara Blanc, Pres. 2 lbs.	1.40	1.45
Raisin Niagara Blanc, Stand- ard . . . . . gall.	3.50	3.55
Rhubarbe Preserved. 2 lbs.	1.75	1.80
Rhubarbe Preserved. 3 lbs.	2.40	2.45
Rhubarbe . . . . . gall.	3.25	3.30

**Conserves de viandes**

Très bonne demande; quelques conser-  
ves, notamment les lunch tongues, se font  
rares sur notre place.

Les prix sont tenus très fermes.

	Par doz.		
Corned Beef . . . . . 1 lb.	1.50	1.55	
Corned Beef . . . . . 2 lbs.	2.70	2.80	
Corned Beef . . . . . 6 lbs.	8.50	8.75	
Corned Beef . . . . . 14 lbs.	20.00	20.80	
Roastbeef . . . . . 1 lb.	1.50	1.55	
Roastbeef . . . . . 2 lbs.	2.70	2.80	
Ready Lunch Beef . 1 lb.	1.55	1.60	
Ready Lunch Beef . 2 lbs.	2.90	3.00	
Dindes désossées . . 1 lb.	2.60	2.70	
Geneva Sausage . . . 1 lb.	1.80	1.85	
Geneva Sausage . . . 2 lbs.	3.25	3.35	
Cambridge Sausage . 1 lb.	1.75	1.80	
Cambridge Sausage . 2 lbs.	3.00	3.10	
English Brawn . . . . 1 lb.	1.45	1.50	
English Brawn . . . . 2 lbs.	2.60	2.70	
Lang. de boeuf . . . . 1½ lb.	8.00	8.15	
Lang. de boeuf . . . . 2 lbs.	8.50	8.65	

LE NOM  
est la  
GARANTIE

# Sucre Granulé



MANUFACTURE PAR  
**The Canada Sugar Refining Co.**  
LIMITED  
MONTREAL

## La Vente est Facile

quand le client spécifie l'article  
et le demande par son *nom*.  
Un épicier ne perd jamais un  
client quand il lui vend *ce qu'il*  
*commande*.

C'est que le client ne demande  
que l'article auquel il a con-  
fiance.

Voilà pourquoi les **Conserves**  
**Clark** augmentent votre com-  
merce.

On les *demande* si souvent que  
le fournisseur *sait* qu'il peut les  
recommander sans crainte.

**Toutes les LIGNES sont bien**  
**annoncées.**

---

**Wm. CLARK, Manufacturier**  
MONTREAL

Lang. de boeuf . . . . 2½ lbs.	9.50	9.70
Lang. de boeuf . . . . 3 lbs.	0.00	0.00
Lunch Ham . . . . . 1 lb.	1.75	1.80
Lunch Ham . . . . . 2 lbs.	3.10	3.20
Lunch Tongues . . . . 1 lb.	0.00	3.75
Lunch Tongues . . . . 2 lbs.	0.00	7.50
Lunch Tongues (Aylmer), 1½ lb.	3.20	3.25
Mince Meat, en seau . . lb.	0.07½	0.09
Mince Meat, en seau, imp. .	0.00	0.16
Pieds de cochons désossés, 1 lb.	1.45	1.50
Pieds de cochons désossés, 2 lbs.	2.60	2.70
Poulets non désossés 1 lb.	0.00	2.85
Poulets désossés . . . . 1 lb.	2.60	2.70
Sliced Smoked beef . . 1 lb.	3.35	3.45
Sliced Smoked beef . . ½ lb.	2.25	2.30
Sliced Smoked beef . . ¼ lb.	1.50	1.55
Tongue Lunch . . . . . 1 lb.	0.00	3.00

**Conserves de poissons**

Il se fait toujours quelques affaires en  
saumon et en sardines françaises de  
choix, mais le reste de la liste est fort  
négligé

Nous cotons:

Anchois à l'huile (suivant for- mat) . . . . . doz.	1.60	4.50
Caviar . . . . . 1-8 lb. doz.	3.50	3.75
Caviar . . . . . 1-4 lb. doz.	6.75	7.65
Caviar . . . . . 1-2 lb. doz.	13.00	14.25
Caviar . . . . . 1 lb. doz.	25.00	25.50
Clams . . . . . 1 lb. doz.	0.95	1.10
Crabes séchés . . . . . doz.	3.50	3.60
Crevettes (Shrimps) boîtes . . . . . 1 lb.	0.00	1.75
Crevettes (Shrimps) boîtes . . . . . 2 lbs.	0.00	3.50
Crevettes séchées . 1½ lb.	0.00	3.25
Finnan Haddie . . . . . doz.	1.00	1.15
Harengs marinés, imp. "	1.20	1.30
Harengs aux Tom., imp. "	1.45	1.60
Harengs kippered, imp. "	1.45	1.60
Harengs imp., bte de 100. bte	1.70	1.75
Harengs Canadiens . . . doz.	0.95	1.00
Homards, bte plate, 1 lb. "	3.25	4.50
Homards, bte plate, 1-2 lb. "	1.90	2.40
Homards, bte haute, 1 lb. "	3.00	4.25
Huitres . . . . . boîte 1 lb. "	1.25	1.30
Huitres . . . . . boîte 2 lbs. "	2.40	2.50
Maquereaux Canadiens . . .	1.10	1.15
Royans aux truffes et aux achards . . . . . bte	0.17	0.18
Sardines canadiennes . . cse	3.50	4.00
Sardines françaises, ¼ btes, bte	0.15	0.31
Sardines françaises, ¼ btes, bte	0.41	0.50
Sardines Norvège (¼ bte) cse	7.50	11.00
Sardines Norvège (¼ bte) cse	17.00	18.00
Sardines Portugaises (¼ btes) . . . . . cse	9.00	12.00
Sardines Portugaises (¼ btes) . . . . . cse	15.00	16.00
Saumon rose Cohoes, Fra- ser River, boîte plate "	0.00	1.50
Saumon rouge (Sockeye) Horse Shoe et Clover Leaf boîte haute, 1 lb. . . . doz.	0.00	2.02½
Saumon rouge (Sockeye) Horse Shoe et Clover Leaf boîte plate, 1 lb. . . . doz.	0.00	2.17½
Saumon rouge (Sockeye) Horse Shoe et Clover Leaf boîte plate, 1-2 lb. . . . doz.	0.00	1.25
Saumon rouge (Rivers' Inlet) boîte haute, 1 lb. . . . doz.	0.00	1.85
Saumon du printemps, boîte haute, 1 lb. . . . . doz.	1.60	1.70
Saumon de printemps, 1-2 lb. doz.	0.95	1.09
Saumon Humpback, 1 lb. doz.	0.95	1.05
Scallops . . . . . 1 lb. doz	2.00	2.10
Smelts (Eperlans) aux épi- ces, bte ronde, 1-2 lb. doz.	0.90	1.00



Smelts à la moutarde, boîte ovale, 1-2 lb. . . . . doz.	0.95	1.05
Smelts aux tomates, boîte ovale, 1-2 lb. . . . . doz.	0.95	1.05
Sprats, ½ btes, cse 100 bts	6.50	8.00
Sprats, ½ btes, cse 100 bts	10.00	11.00

**POISSONS SALES, FUMES, Etc.**

Nous cotons:

Finnan Haddies, bte 30 lbs, lb	0.00	0.07
Harengs Labrador, quart. . .	0.00	5.75
Harengs Labrador, 1-2 qrt. . .	0.00	3.25
Harengs fumés (petits), bte	0.00	0.18
Morue verte No 1, moyenne, par quart	0.00	6.00
Morue verte No 1, moyenne, quantité moindre, lb.	0.00	0.00
Morue No 2 . . . . . qrt.	0.00	0.00
Morue, No 1, large . . . . . qrt.	0.00	0.00
Morue étuvée, cse 100 lbs.	0.00	6.00
Morue séchée, pqt 1 et 2 lbs.	0.06½	0.08
Morue effilochée, en paq. doz.	0.00	0.90
Truite Labrador No 1, ½ qrt.	0.00	6.00

**LARDS ET JAMBONS**

Il se fait moins d'affaires dans ces lignes. Les prix sont sans changement.

Nous cotons:

**Lards Américains**

Lard Jones 19/35 morceaux . . .	27.50
Lard Woodlawn 34/45 morceaux	25.75
Lard Monarch 16/30 morceaux	27.50
Lard Aylesworth 30/40 morceaux	28.00
Lard Morris 40/50 morceaux . . .	00.00
Lard Armour 35/50 morceaux . . .	29.25
Lard Armour 50/60 morceaux . . .	00.00
Lard Riverside 46/60 morceaux . .	00.00
Lard Rialto 40/50 morceaux . . .	00.00

**Lards Canadiens**

Heavy Short Cut Mess . barils	24.50
Heavy Short Cut Mess, 1-2 baril	12.50
Selected Heavy Short Cut Boneless	25.00
Short Cut, Back (Family Pork), barils	24.50
Short Cut Back, 1-2 barils . . .	12.25
Heavy Clear, brls.	25.25
Light Clear, brls.	22.00
Heavy Flank	22.50
Heavy Clear Fat Backs . . . brl.	26.00

**Viandes fumées**

Lard fumé, désossés . . . lb.	0.16½	0.17½
Lard fumé, non désossé . lb.	0.17	0.18
Jambons, 25 lbs et au-dessus	0.15	0.16
Jambons, 18 à 25 lbs. . . .	0.15	0.16
Jambons, 13 à 18 lbs. . . .	0.15½	0.16
Jambons, 10 à 13 lbs. . . .	0.15½	0.16½

**SAINDOUX**

La demande est modérée pour les saindoux, quoique un peu meilleure pour les saindoux composés que pour les saindoux purs.

La marque de saindoux composé "Boar's Head" a été avancée de 1-4c. par livre.

Nous cotons:

**Saindoux pur**

En seaux de 20 lbs. . . . .	2.85	3.00
En tinettes de 20 lbs. . . . .	0.13½	0.14½
Canistres de 10 lbs. . . . . lb.	0.14½	0.15½
Canistres de 5 lbs. . . . . lb.	0.14½	0.15½
Canistres de 3 lbs. . . . . lb.	0.14½	0.15½

**Saindoux composé**

En seaux de 20 lbs. . . . .	0.00	2.25
Chaudières de 20 lbs . . . . .	0.00	2.15
Canistres de 10 lbs. . . . . lb.	0.00	0.11½
Canistres de 5 lbs. . . . . lb.	0.00	0.11½
Canistres de 3 lbs. . . . . lb.	0.00	0.11½
Tierces . . . . . lb.	0.00	0.10½
1-2 quarts . . . . . lb.	0.00	0.11
Tinettes, 60 lbs. . . . . lb.	0.00	0.11

**FROMAGES CANADIENS**

Les petits fromages d'environ 20 livres, se vendent aux épiciers au prix de 12½ à 13c. la livre.  
Le fromage d'Oka fait actuellement défaut sur place.

**FROMAGES IMPORTES**

On cote le fromage de Gruyère:  
Cuveau de 4 fromages de 27 lbs. et cuveau de 2 fromages de 80 lbs., 24 1-2 à 27c. la lb.  
Fromage entier de 27 lbs. ou de 80 lbs., 24 1-2 à 27 1-2c. la lb.  
En quantité moindre 30c. la lb.  
Le fromage de Roquefort se vend de

**The City Ice**  
**COMPANY LIMITED**

295 rue Craig Ouest, près du carré Victoria.

Téléphones Main 3957-3958.  
Glace Pure.— Prompte Livraison.  
Capacité, 95,000 tonnes.

**R&D Voyages**  
**Idéals sur l'Eau**

— sur des —

**Elégants Vapeurs Modernes pour Passagers.**

Ligne de MONTREAL-TORONTO, (via les Mille-Iles et Rochester, N.Y.), les vapeurs partent tous les jours, excepté les dimanches à midi.

Ligne de MONTREAL-TORONTO-HAMILTON (via les Mille-Iles et la Baie de Quinté). Le vapeur Belleville part tous les vendredis, à 7 heures p.m. Bas prix spécial sur ce vapeur.

Les vapeurs de la Ligne QUEBEC partent tous les jours, à 7 heures p.m.

Les vapeurs de la Ligne SAGUENAY quittent Québec les mardis et samedis à 8 heures a.m.

Pour tous renseignements, s'adresser au Bureau des Billets, en ville, 128 rue St-Jacques, vis-à-vis le Bureau de Poste.

**THE ST. LAWRENCE CANADIAN NAV. CO. LIMITED**

**MONTREAL et QUEBEC**

Les steamers partent tous les jours à 5 p.m., excepté le dimanche.  
Aller, \$3.00. Aller et retour, \$5.00.

**VOYAGE DU DIMANCHE A SOREL PAR LE FLEUVE**

Départ de Montréal à . . . . . 9.00 a.m.  
Retour à . . . . . 7.30 p.m.  
Prix du voyage complet, 75c.

**MONTREAL et CHAMBLY**

Les steamers partent tous les mardis et vendredis, à midi.

Mardi, voyage complet. . . . . \$6.00  
Vendredi, voyage complet. . . . . 7.00  
Repas et lit compris.

Bureau des tickets, 58 rue Notre-Dame Est. Tél. Main, 974; Quai Bonsecours, Tél. Main, 3168.

32c. à 35c. la livre et le limbourg de 19 à 20c. la lb.

On cote encadré:

Gorgonzola . . . . . lb.	0.35
Edam . . . . . lb.	0.35

**PRODUITS CHIMIQUES ET DROGUÉS**

Nous cotons:

Acide borique, brls de 336 lbs., lb.	0.08
" " quantité moindre, lb.	0.10
Alun, barils de 336 lbs. . . . . lb.	0.01½
Alun, barils de 112 lbs. . . . . lb.	0.02
Alun, quantité moindre . . . . . lb.	0.03
Blanc de céruse, brls de 336 lbs. 100 lbs.	0.70
Blanc de céruse, quantité moindre 2 lbs.	0.01
Bois de campêche . . . . . lb.	0.02½
Borax en cristaux, brls de 336 lbs.	0.04½
" " quantité moindre lb.	0.06
Borax en poudre, brls 112 lbs.	0.05
Boules à mites . . . . . lb.	0.00
Camomille . . . . . lb.	0.25

**Campêche (Extrait de):**

Boîtes de 12 lbs. . . . . lb.	0.07½	0.07½
" 24 lbs., pqt. de 1 lb. "	0.08	0.08½
" 24 lbs., pqt. de ½ lb. "	0.09	0.09½
" 24 lbs., pqt. de ¼ lb. "	0.11	0.11½
" 24 lbs., les-3 grandeurs assorties . . . "	0.09	0.09½
Camphre (en oz.) . . . . . "	0.00	0.75
Carbonate d'ammoniaque, bls 112 lbs.	0.12	
Carbonate d'ammoniaque, quantité moindre . . . . . lb.	0.16	
Cire blanche pure . . . . . lb.	0.45	
Couperose, bls 370 lbs. . . . . lb.	0.01	
Couperose, quantité moindre, lb.	0.02	
Gélatine rouge en feuilles . . . lb.	0.60	
Gomme arabique . . . . . lb.	0.18	
Houblon pressé . . . . . lb.	0.12½	
Indigo de Madras . . . . . lb.	0.60	
Lessis commun . . . . . doz.	0.35	
Lessis commun . . . . . grosse	3.75	
Paraffine à usage dom. . . . . lb.	0.09	
Paraffine pour cierges . . . . . lb.	0.10	
Plâtre à terre, sac 100 lbs. sac	0.70	
Résine blanche . . . . . lb.	0.03½	
Résine G, suivant quantité, lb.	0.02½	
Salpêtre en cristaux, bls 112 lbs.	0.05	
Salpêtre en cristaux, quantité moindre . . . . . lb.	0.06	
Sel d'Epsom, sacs 224 lbs. . . . lb.	0.01½	
Sel d'Epsom, qté moindre . . . lb.	0.02	
Soda à pâte, 112 lbs. . . . .	0.00	
Soda à laver:		
Sacs 224 lbs, 100 lbs. . . . .	0.75	
1-2 sacs 112 lb., 100 lb. . . . .	0.80	
Quarts 336 lb, 100 lb. . . . .	0.85	
Barils 112 lb., baril. . . . .	0.95	
Soude caustique, drums 750 lbs. lb	0.02½	
Soude caustique en morceaux, kegs 50 lbs. . . . . kegs	1.50	
Soude caustique en morceaux, kegs 100 lbs. . . . . kegs	0.00	
Soufre en bâtons, brls 336 lbs lb.	0.02	
Soufre en bâtons, qté moindre lb.	0.03	
Soufre moulu, sacs 112 lbs.	1.65	
Soufre moulu, qté moindre. . . lb.	0.03	

**Tourteaux de lin moulu:**

1 à 9 sacs . . . . . sac	0.00
10 à 19 sacs . . . . . sac	0.00
20 sacs et plus . . . . . sac	0.00
Vitriol, brls. . . . .	0.05½
Vitriol, quantité moindre . . . lb.	0.07

**BOUGIES ET CIERGES**

Nous cotons:

B Paraffine, 6 à la lb. . . . .	0.08½
B Paraffine, 12 à la lb. . . . .	0.09
B Stéarine, 14 oz. 6 et 12 . . . .	0.00
B Stéarine, 16 oz. 6 et 18 . . . .	0.14

Clerges approuvés. . . . lb.	0.00	0.40
Clerges non approuvés . lb.	0.16	0.20

**PLATS EN BOIS**

Nous cotons :

Ovales de 1/2 lb., crate . . . .	0.00	0.35
Ovales de 1 lb., crate . . . . .	0.00	0.35
Ovales de 2 lbs., crate . . . . .	0.00	0.45
Ovales de 3 lbs., crate . . . . .	0.00	0.55
Ovales de 5 lbs., crate . . . . .	0.00	0.65

**TINETTES EN BOIS**

Nous cotons :

Tinettes à beurre, 70 lbs, pièce. .	0.28
Tinettes à beurre, 50 lbs, pièce. .	0.24
Tinettes en épinette, à beurre, 30 lbs., pièce. . . . .	0.21
Tinettes en épinette blanche, 20 lbs., pièce. . . . .	0.19
Tinettes à beurre, 10 lbs, pièce. .	0.15

**EPINGLES A LINGE**

Épingles ordinaires.	
Boîtes de 5 grosses. . . . la bte	0.65
Épingles à ressort.	
Boîtes de 2 grosses. . . . la bte	0.90

**BALAIS**

Les prix des manches de faubert (mop) ont été baissés de 15c. par douzaine, on les vend maintenant \$1.25.

Nous cotons :

Avec manches ordinaires.	La doz.
4 cordes. . . . .	3.75 4.30
3 cordes. . . . .	2.85 3.20
2 cordes. . . . .	0.00 2.60
Avec manches Bambou.	
4 cordes. . . . .	0.00 3.60
3 cordes. . . . .	0.00 3.40
A long manche. . . . .	0.00 2.75
D'enfants, 4 cordes . . . . .	1.25 1.40
D'enfants, 3 cordes. . . . .	0.00 1.60
D'enfants, 2 cordes. . . . .	0.00 1.45
D'enfants, 1 corde. . . . .	(manque)
Manches de faubert (mop), doz.	1.25

**FICELLE ET CABLE DE COTON**

Nous cotons :

Ficelle 4 brins. . . . . lb.	0.20	0.21
Ficelle 3 brins. . . . . lb.	0.16 1/2	0.17 1/2
Câble . . . . . lb.	0.18	0.19
Corde à linge, 30 pds . . . . .	doz.	0.75
Corde à linge, 40 pds . . . . .	doz.	0.90
Corde à linge, 50 pds . . . . .	doz.	1.20
Corde à linge, 60 pds . . . . .	doz.	1.50
Coton à chandelle. . . . lb	doz.	0.25

**PAPIER D'EMBALLAGE**

On vend le papier Manille 4 cents la livre et le papier brun 3 1-4c.

**MECHES, BRULEURS ET VERRES DE LAMPES**

Nous cotons :

Mèches No 2. . . . . lb.	0.20
Mèches No 1. . . . . lb.	0.14
Mèches No 0 . . . . . lb.	0.12
Brûleurs No 2. . . . . doz.	0.85
Brûleurs No 1. . . . . doz.	0.65
Brûleurs No 0 . . . . . doz.	0.65
Cheminées (first), No 2 . . . . .	doz. 0.58
Cheminées (first), No 1 . . . . .	doz. 0.42
Cheminées (first), No 0 . . . . .	doz. 0.42
Cheminées (climax), No 2 . . . . .	doz. 0.60
Cheminées (climax), No 1 . . . . .	doz. 0.44
Cheminées (climax), No 0 . . . . .	doz. 0.44

**SAVON DE CASTILLE**

Le savon de Marseille (ou Castille) se vend: le blanc de 7 1-2 à 9c et le marqué rouge de 8c à 9c.

**GRAISSE A ROUES**

On cote:

La grosse. . . . .	\$6.00
Caisse de 4 doz. . . . . la doz.	0.52 1/2

**“Elite”**

**CHOCOLAT**

Non Sucré

**DES EPICIERES**

POUR TOUS LES

**Besoins de la Cuisine**

Tablettes de 1/4 lb

FABRIQUE PAR

**JOHN P. MOTT & CO.,**

HALIFAX, N. S.

**J. A. TAYLOR, Agent, MONTREAL.**

**LA FARINE PRÉPARÉE**

(Self-Raising Flour)

**DE BRODIE & HARVIE**

est aujourd'hui la farine préférée des ménagères. Elle donne une excellente pâtisserie, légère, agréable et recherchée par les amateurs. Pour réunir la pâtisserie avec la farine préparée de Brodie & Harvie, il suffit de suivre les directions imprimées sur chaque paquet.

14 et 16 Rue Bleury, MONTREAL

**Première Communion**

Magnifique assortiment d'images, médailles, chapelets, étuis, livres de prières, Brassards et insignes, etc., etc.

Petit recueil de conseils et prières, à l'usage des enfants de la première communion.

LA COMPAGNIE

**J. B. ROLLAND & FILS,**

14, rue St-Vincent, MONTREAL

**Robinson's**

Patent **Barley**

POUR LES ENFANTS

Le Barley Robinson, recommandé par le célèbre Dr H. PYZ CHEVASSE, est supérieur à tout autre aliment. Pendant les chaleurs de l'été on ne craint pas les maladies d'enfants quand Robinson's Barley est donné aux enfants. . . . .

**FRANK MAGOR & CO.**

403 Rue-St-Paul MONTREAL

Quantité moindre. . . . la doz.	0.60
Graisse au mlca, doz.	
Boîtes de 1 lb. . . . .	0.90 0.95
Boîtes de 3 lbs. . . . .	2.40 2.50

**HUILE D'OLIVE**

Nous cotons l'huile de Loubon :

Pintes. . . . .	0.00	2.90
Chopines. . . . .	0.00	1.40
1-2 chopines. . . . .	0.00	0.75

**HUILE DE CASTOR**

L'huile de castor en estagnon de 40 livres a été réduite de prix; on la vend de 8 à 9c. la livre

Nous cotons :

	Grosse.	Doz.
Bouteilles de 1 oz. . . . .	\$3.60	\$0.35
Bouteilles de 2 oz. . . . .	5.00	0.45
Bouteilles de 3 oz. . . . .	6.00	0.55
Bouteilles de 4 oz. . . . .	7.25	0.65
Bouteilles de 1/2 chopine. . . . .	11.50	1.10
Bouteilles de 1 chopine . . . . .	17.50	1.60
Bouteilles de 1 pinte. . . . .	29.50	2.75
Estagnon de 40 lbs . . . . .	0.08	0.09
Quart, lb. . . . .	0.00	0.09
Moins d'un quart, gall. . . . .	0.00	1.10

**HUILE DE FOIE DE MORUE**

Nous cotons l'huile de foie de morue de Terre-Neuve, de \$0.90 à \$1.10 le gallon, suivant quantité et l'huile de foie de morue de Norvège, de \$1.90 à \$2.25.

**HUILE DE COTON**

Nous la cotons:

Au baril. . . . . gal.	0.90
Moins d'un baril. . . . . gal.	1.20

**VASELINE**

Nous cotons :

No 1, la grosse. . . . .	\$ 6.72, esc. 5 p.c.
No 2, la grosse. . . . .	14.40, esc. 5 p.c.
No 1, la doz. . . . .	0.60 net.
No 2, la doz. . . . .	1.25, net.

**HUILE DE PETROLE**

Nous cotons :

Pratt's Astral Oil . . . . . le gal	0.21
Standard Acme . . . . . le gall.	0.18
Silver Star . . . . . le gal.	0.16 1/2

**GRAINS ET FARINES**

Les derniers avis télégraphiques cotent comme suit les marchés d'Europe:

Londres:—

Blé en transit: ferme en sympathie avec les avis reçus de l'Amérique du Sud.

Blé de printemps

Manitoba No 1 du Nord (avril) 0 s 0 d
Manitoba No 2 du Nord (juin) 0 s 0 d
Manitoba No 3 du Nord (juin) 0 s 0 d
Mais en transit: ferme, sans activité
Américain mélangé . . . . . 0 s 0 d

Liverpool:—

Blé disponible: ferme.

**Manitoba No 1 du Nord (printemps)**

Manitoba No 1 du Nord (printemps)	0 s 0 d
Manitoba No 3 (printemps)	9 s 3 d
Blé dur No 2 (hiver)	8 s 10 d

Futur blé: soutenu.

Juillet . . . . .	9 s 0 1/2 d
Septembre . . . . .	8 s 6 1/2 d

Futur maïs: tranquille.

Juillet . . . . .	0 s 0 d
Septembre . . . . .	0 s 0 d
Américain mélangé, nouv.	0 s 0 d
Américain mélangé, ancien	0 s 0 d

## Paris:—

Blé: soutenu.	
Juin	26.30
Septembre-décembre	24.65
Farine: à peine soutenue.	
Juin	33.75
Septembre-décembre	32.55

## Marché de Chicago

Mardi dernier, le marché du blé était fort à l'ouverture, en raison des pluies qui ont eu lieu dans le Kansas et le Missouri et d'une avance de 3-4d. à 11-4d. à Liverpool. Mais la demande, qui se faisait pressante au début, diminua bientôt, les rapports précédents ayant été trouvés exagérés; d'autres nouvelles ayant une tendance à la baisse déterminèrent des ventes générales. En clôture, les cotes étaient irrégulières.

Des rapports favorables pour la récolte et une augmentation inattendue des recettes de blé-d'Inde causèrent un déclin des prix. Le marché fut faible avec des prix inférieurs de 1-4c. à 1-2c. à ceux de la veille.

	Juil.	Sept.
Blé	1.14	1.08½
Blé-d'Inde	71½	69
Avoine	50½	43½

## Marché de Montréal

Les prix actuels des blés sont trop élevés pour l'exportation, il y a une bonne demande pour expédition en octobre-novembre.

En avoine, la demande est irrégulière et les prix sont également irréguliers; le marché est entre les mains des spéculateurs qui détiennent la marchandise. Ces derniers auraient l'intention d'expédier en Angleterre 200,000 ou 300,000 minots où ils peuvent obtenir des prix assez élevés quoique moins élevés que sur place et ils disposeraient ensuite sur place du restant aux prix qu'ils pourraient dicter à leur guise.

Il se traite quelques affaires en blé-d'Inde et en orge à moulée; les autres grains sont à prix nominal.

Assez bonne demande en farines aux anciens prix qui sont tenus fermes.

Les issues de blé ont un assez bon courant d'affaires; les prix restent fermes.

En farines d'avoine roulée, la demande est limitée, mais les prix sont très fermes.

## Grains

Blé du Nord No 1	1.35	1.36
Blé du Nord No 2	1.33	1.34
Blé du Nord No 3	1.29	1.30
Blé du Nord (feed)	0.97	0.98
Avoine Man. No 2	0.60	0.60½
Avoine Man. No 3	0.59	0.59½

Avoine Man. (feed No 1 extra)	0.59½	0.60
Avoine feed No 1	0.59	0.59½
Avoine Ont. No 2	(manque)	
Avoine Ont. No 3	(manque)	
Avoine Ont. No 4	(manque)	
Orge à moulée	0.67	0.68
Pois No 2, ordinaires.	(nominal)	
Sarrasin	(nominal)	
Blé-d'Inde No 2, jaune	0.82	0.82½

## Farines

Patentes du printemps, premières	2 sacs	0.00	6.30
Patentes du printemps, secondes	2 sacs	0.00	5.80
Patentes d'hiver	2 sacs	6.75	6.80
Straight rollers	baril	6.50	6.60
Forte à boulanger	sacs	5.60	5.80
Farine de blé-d'Inde	sac	0.00	2.50
Farine à pâtisserie	sac	0.00	3.20

## Farines d'avoine

Avoine roulée	sac 90 lbs.	0.00	2.90
Avoine roulée	baril	0.00	6.00

## Issues de blé

		en sacs
Son Manitoba, au char, ton	22.00	23.00
Grû Manitoba, au char, ton	24.00	25.00
Son d'Ontario, au char, ton	23.00	24.00
Grû d'Ontario, au char, ton	24.50	25.00
Moulée	au char	28.00 35.00

## FROMAGE

## Marché anglais

MM. Marples, Jones & Co. nous écrivent de Liverpool, à la date du 11 juin 1909.

Le marché a été assez soutenu, cette semaine; au début les prix étaient faciles et les détenteurs rencontraient les acheteurs. Mais vers la fin les prix durcirent peu à peu et, aujourd'hui, la qualité réellement la meilleure, tant pour le blanc que pour le coloré, est maintenue fermement à 60/0, 61/0, bien qu'il se vende encore du fromage à 58/0, 59/0; mais ce fromage est de qualité inférieure. Le fromage blanc de septembre est tenu à 64/0, 65/0, le coloré à peu près épuisé à 67/0, 69/0.

## Nous cotons:

Canadien, choix, blanc (nouveau)	59/0 à 61/0
Canadien, choix, coloré (nouveau)	59/0 à 61/0
Canadien, choix, blanc (septembre)	64/0 à 66/0
Canadien, choix, coloré (septembre) rare	68/0 à 69/0

MM. Mills & Sparrow, nous écrivent de Londres, à la date du 11 juin 1909.

Les affaires en stock disponible, pour le fromage Canadien et celui de la Nouvelle-Zélande, sont calmes, les acheteurs ne montrent aucune disposition à prendre une quantité quelconque aux prix actuels. Le commerce a un caractère de consommation et est limité. Les avis reçus du Canada par câblogramme indiquent des recettes très faibles.

## Nous cotons:

Nouvelle-Zélande, haut choix, blanc	63/0 à 64/0
Nouvelle-Zélande, haut choix, coloré	64/0 à 65/0

## Marchés d'Ontario

Brockville, 17 juin—Offert 1,290 boîtes blanc et 2,335 coloré. Vendu le tout à 11 3-4c. et 11 13-16c.

Belleville, 17 juin—Offert 3,015 boîtes blanc et 30 coloré. Vendu 940 boîtes à 11 11-16c. et 190 à 11 5-8c.

Alexandria, 17 juin—Vendu 790 boîtes à 11 3-4c.

Vankleek Hill, 17 juin — Offert 1,550 boîtes blanc et 319 coloré. Vendu presque tout le blanc à 11 3-4c. et tout le coloré à 11 13-16c.

Kingston, 17 juin — Offert 901 boîtes blanc et 614 coloré. Vendu 37 boîtes à 11 11-16c., 258 à 11 3-4c. et 405 à 11 9-16c.

Winchester, 17 juin—Offert 443 boîtes blanc et 80 coloré. Pas de vente.

Napanee, 18 juin — Offert 915 boîtes blanc et 1,225 coloré. Vendu: blanc, 50 boîtes à 11 11-16c. et 80 à 11 3-4c.; coloré: 1,060 boîtes à 11 3-4c.

Cornwall, 18 juin—Offert et vendu 687 boîtes blanc à 11 3-4c. et 772 coloré à 11 13-16c.

Pictou, 18 juin—Offert et vendu 2,000 boîtes coloré à 11 13-16c.

Perth, 18 juin—Offert et vendu 1,700 boîtes blanc et 300 coloré à 11 5-8c. et 11 3-4c.

Iroquois, 18 juin—Offert et vendu 120 boîtes blanc et 874 coloré à 11 3-4c.

Ottawa, 18 juin—Offert 1,017 boîtes. Ventes à 10 5-8c. pour le blanc et 13 3-4c. pour le coloré.

Kemptville, 18 juin—Offert 110 boîtes blanc et 513 coloré. Vendu le coloré à 11 3-4c.

Listowel, 18 juin—Offert et vendu 2,064 boîtes blanc et 100 coloré à 11 3-8c. et 11 11-16c.

London, 19 juin—Offert 2,665 boîtes. Vendu 230 boîtes coloré à 11 5-8c.

Campbellford, 22 juin—Offert 1,220 boîtes. Vendu le tout à 11 1-2c.

## Marchés de Québec

Huntingdon, 18 juin—Offert 703 boîtes blanc et 249 coloré. Vendu le tout, blanc à 11 5-8c., coloré à 11 11-16c.



Les BISCUIITS qui se vendent le mieux.

DIGNARD LTÉE,

330, rue Nicolet, HOCHÉLAGA, Montreal.



Cowansville, 19 juin—Offert 457 boîtes. Vendu 414 boîtes à 11 5-8c.  
 St-Hyacinthe, 19 juin—Offert 1,265 boîtes. Vendu 1,216 boîtes à 11 9-16c.  
 Farnham, 21 juin — Vendu 39 boîtes blanc à 11 1-2c.  
 Sherbrooke, 21 juin—Ventes à 11 1-4c. et 11 3-8c.

**Marché de Montréal**

Nos exportations à date ont quelque peu dépassé celles de l'an dernier pour une même période et il est à espérer que nous atteindrons cette année les chiffres des meilleures années d'exportation.

Les prix payés sur place aux producteurs sont aujourd'hui de 11 1-4 à 11 3-8c. pour le fromage de Québec; c'est dire que le marché n'a pas sensiblement varié depuis notre dernière revue.

La demande du marché anglais est tranquille.

Les exportations pour la semaine finissant le 19 juin ont été les suivantes:

- 1909—65,701.
- 1908—53,618.
- 1907—60,896.

Du 1er mai au 19 juin, elles ont été:

- 1909—209,128.
- 1908—199,756.
- 1907—261,494.

**BEURRE**

**Marché anglais**

MM. Marples, Jones & Co. nous écrivent de Liverpool, à la date du 11 juin 1909.

Comme nous nous y attendions, le marché s'est raffermi et, avec quelques bons achats, les valeurs se sont légèrement améliorées. Nous nous attendons à un marché soutenu, la semaine prochaine. En ouverture, le beurre danois est plus élevé de 2 kroner.

Nous cotons:

- Ladles des Etats . . . . . (manque)
- Renovated, choix . . . . . (manque)
- Irlande, crèmerie, choix. 102/0 à 104/0
- Canada, crèmerie, choix. . . . . (manque)
- Australie, choix . . . . . (manque)
- Nouvelle-Zélande, choix . . . . . (manque)
- Sibérie, crèmerie, choix. 100/0 à 102/0
- Argentine, choix . . . . . (manque)
- Danois, crèmerie en barils
- choix et surchoix . . . 112/0 à 114/0

• • •

MM. Mills & Sparrow nous écrivent de Londres, à la date du 11 juin 1909:

**Beurre Danois.**—Il s'est fait des ventes assez librement aux prix réduits et ceux-ci ont avancé de 2 kroner (2s. 4d.). Les "Tinnars" seront bientôt sur le marché, et il ne serait pas surprenant qu'une nouvelle avance ait lieu sous peu.

**Beurre de Sibérie.**—Environ 6,500 fûts sont arrivés cette semaine et la qualité haut choix se liquide à une avance sur les prix de la semaine dernière, mais la qualité générale n'est pas trop bonne.

La semaine prochaine, on attend des arrivages au total de 10,000 ou 12,000.

**Beurre Français.**—Le marché est plus ferme. Quelques ordres n'ont pas été exécutés et on doit s'attendre à une avance sur les meilleures espèces, à moins que les quantités n'augmentent matériellement, ce qui est peu probable.

**Beurre d'Australie.**—Un sentiment bien meilleur règne et les agents retiennent les quelques beurres arrivés par le "Marmora," pour obtenir les pleins prix.

**Beurre de Nouvelle-Zélande.**—La se-

maine dernière, en raison du sentiment de dépression générale, le beurre de Nouvelle-Zélande a été négligé; mais en sympathie avec d'autres sortes, les prix ont légèrement durci et les acheteurs sont de nouveau intéressés.

Nous cotons:

- Danemark . . . . . 110/0 à 112/0
- France . . . . . 88/0, 96/0, 104/0 à 110/0
- Russie et Sibérie, haut choix, 98/0, 100/0 à 102/0
- Russie et Sibérie, choix . . . 92/0 à 96/0
- Victoria, haut choix, . . . . . (manque)
- Victoria, haut choix, sans sel . . . . . (manque)
- Victoria, bon à choix, salé . . . . . (manque)
- Nouvelle Galles du Sud, haut, choix, salé . . . . . 98/0, 100/0 à 102/0
- Nouvelle-Galles du Sud, haut, choix, sans sel . . . . . (manque)
- Nouvelle Galles du Sud, bon, à choix, salé . . . . . 94/0 à 96/0
- Queensland, haut choix, salé . . . . . (manque)
- Queensland, haut choix, sans sel . . . . . (manque)
- Queensland, bon à choix, salé . . . . . (manque)
- Nouvelle-Zélande, haut, choix, salé . . . . . 104/0 à 106/0
- Nouvelle-Zélande, choix, salé . . . . . 100/0 à 102/0
- Nouvelle-Zélande, haut choix, sans sel . . . . . 106/0 à 108/0
- Nouvelle-Zélande, choix, sans sel . . . . . 100/0, 102/0 à 104/0

**Marchés de Québec**

Huntingdon, 18 juin—Offert et vendu 110 paquets (salé) à 22 3-4c.

Cowansville, 19 juin—Offert 2,064 boîtes. Vendu 1,210 boîtes à 23c., 547 à 22 3-4c.

St-Hyacinthe, 19 juin—Vendu 413 boîtes à 22 3-4c.

Farnham, 21 juin—Offert 470 paquets. Vendu 308 paquets à 22 1-2c.

Sherbrooke, 21 juin—Ventes à 22 1-2c. et 22 5-8c.

**Marché de Montréal**

Le marché est ferme, malgré une augmentation de production. On paie aux producteurs les beurres de crèmerie de 22 1-4 à 22 1-2c. la marchandise rendue à Montréal.

On vend aux épiciers les meilleurs beurres de crèmerie 23 1-2c. et les beurres de ferme de 18 à 21c. suivant qualité. Aux prix actuels, il ne saurait être question d'exporter du beurre en Grande-Bretagne.

Les exportations pour la semaine finissant le 19 juin, ont été les suivantes:

- 1909—Nulles.
- 1908—7,751 paquets.
- 1907—1,498 paquets.

Du 1er mai au 19 juin, elles ont été:

- 1909—79 paquets.
- 1908—11,486 paquets.
- 1907—1,793 paquets.

**OEUFS**

**Marché anglais**

MM. Marples, Jones & Co., nous écrivent de Liverpool, à la date du 11 juin 1909.

Prix fermes.

Nous cotons:

- Oeufs d'Irlande . . . . . 7/9 à 8/4
- Oeufs du Continent . . . . . 6/8 à 7/6

**LE MAXIMUM D'EFFICACITÉ —DANS LE— COMMERCE D'ÉPICERIES**

est à la portée de chaque marchand expérimenté qui étudie avec soin les besoins particuliers de sa clientèle.

**LES AGENCEMENTS "WALKER BIN"**

sont une aide merveilleuse, car ils fournissent toute facilité moderne pour manipuler un stock d'épicerie spécial ou général.

**ILS AUGMENTENT**

**VOS AFFAIRES, VOS PROFITS, VOTRE PRESTIGE.**

Demandez le Catalogue Illustré : "Modern Grocery Fixtures."

**THE WALKER BIN AND STORE FIXTURE CO. LIMITED**

**BERLIN, ONTARIO.**

**Créateurs et Manufacturiers d'Agencements Modernes de Magasin.**

Représentants :

- Montréal, Kenneth H. Munro, Bâtisse Coristine.
- Manitoba, Watson & Truesdale, Winnipeg, Man.
- Saskatchewan et Alberta, J. C. Stokes, Regina, Sask.

## Marché de Montréal

Bonne demande; prix bien tenus: nous cotons à la caisse par douzaine: oeufs No 1 de 19 à 19 1-2c. et oeufs choisis de 21 1-2 à 22c.

## LEGUMES

Asperges . . . . .	la doz.	2.25	5.00
Aubergines . . . . .	la doz.	0.00	2.25
Betteraves nouvelles, la doz.		0.75	1.00
Betteraves . . . . .	le sac	0.00	0.75
Carottes . . . . .	le sac	0.00	1.25
Carottes nouvelles, la doz.		0.40	0.75
Céleri de Californie, le crate		1.00	1.50
Champignons . . . . .	lb.	0.50	0.75
Choux-fleurs . . . . .	la doz.	1.50	3.00
Choux, nouveaux, le crate		1.50	1.75
Concombres . . . . .	le panier	1.50	1.75
Cresson . . . . .	doz. paquet	0.40	0.60
Echalottes . . . . .	la doz. ppts.	0.05	0.08
Epinards . . . . .	la bte	0.00	0.50
Fèves vertes et jaunes, le panier		2.00	3.00
Navets . . . . .	le sac	0.00	0.50
Oignons Américains, le sac		0.00	2.25
Oignons rouges . . . . .	le sac	0.00	2.25
Panais . . . . .	le sac	0.00	1.10
Patates (au détail), le sac			
90 lbs.		1.10	1.20
Patates (en gros), le sac			
90 lbs.		0.90	1.10
Patates nouvelles, le quart		0.00	4.50
Patates sucrées, le panier		0.00	4.00
Persil . . . . .	la doz.	0.30	0.50
Piment . . . . .	le panier	0.00	0.50
Poireaux . . . . .	la doz. pqt.	0.00	1.00
Pois verts, le panier		0.00	3.50
Radis . . . . .	la oz.	0.00	0.08
Rafort . . . . .	la lb.	0.15	0.20
Rhubarbe . . . . .	la doz.	0.10	0.20
Salade . . . . .	la doz.	0.10	0.35

Salsifis . . . . .	la doz. de ppts.	0.00	0.50
Tomates de Floride, le crate		2.50	3.00
Tomates de Cuba, le crate.		0.00	2.75

## FRUITS VERTS

Abricots . . . . .	le crate	0.00	2.00
Ananas . . . . .	cse	2.00	2.75
Bananes, régime (en crate)		1.50	2.00
Citrons Messine (300s.), bte		2.00	2.50
Fraises . . . . .	le caseau	0.00	0.13
Limons . . . . .	la bte	0.00	1.00
Melons 'eau, la pièce		0.00	0.50
Oranges Navels . . . . .	boîte	3.00	4.00
Oranges Sorente, la caisse		2.00	2.50
Oranges Valence (300s.)		0.00	3.00
Oranges Valence (420s.)		0.00	5.00
Oranges Valence (714s.)		0.00	6.50
Oranges Sanguines Messine, bte de 100		0.00	2.00
Pamplemousses . . . . .	le crate	0.00	6.00
Pêches . . . . .	le crate	1.25	1.50
Pommes No 1 . . . . .	baril	0.00	0.00
Prunes de Californie, le crate		2.00	3.00

## POMMES

MM. J. C. Houghton & Co. nous écrivent de Liverpool, à la date du 10 juin 1909.

Environ 10,500 caisses de pommes de Tasmanie et de l'Australie Méridionale se sont vendues très activement hier à d'excellents prix.

## PRIX A L'ENCAN

	Vendredi 4 Juin	Lundi 7 Juin	Mercredi 9 Juin
	s. d. s. d.	s. d. s. d.	s. d. s. d.
Tasmanie . . . . . bte			80 12 6
Sud de l'Australie . . . . . "			76 12 0

## FOIN PRESSE ET FOURRAGES

## Marché de Montréal

Aux prix actuellement cotés il est impossible aux exportateurs d'expédier du foin avec quelque profit.

Les quantités de foin disponibles ne semblent pas très importantes, aussi le marché reste-t-il ferme.

La paille d'avoine est rare et en demande.

Nous cotons à la tonne, en lot de char sur rails, à Montréal:

Foin pressé No 1 . . . . .	13.50	14.00
Foin pressé No 2, extra. . . . .	12.50	13.00
Foin pressé No 2, ord. . . . .	11.50	12.00
Foin mélangé de trèfle . . . . .	10.50	11.00
Trèfle pur . . . . .	9.50	10.00
Paille d'avoine . . . . .	8.00	8.50

## PEAUX VERTES

Très bonne demande. Prix fermes et sans changement.

Les commerçants de Montréal paient aux bouchers: Boeuf de la ville No 1, 13c.; No 2, 12c.; No 3, 11c.; boeufs de la campagne, No 1, 13c.; No 2, 12c.; No 3, 11c. Veau No 1, 16c.; No 2, 15c.; agneau, 20c.; mouton, \$1; cheval, \$1.50 à \$2.

## Personnel

M. H. Laporte, président de la maison Laporte, Martin et Cie, Ltée, est attendu à Montréal à la fin de cette semaine.

L'ex-maire de Montréal vient de passer deux mois en Europe.



NOUS avons maintenant achevé la reconstruction de notre Manufacture de Montréal (autrefois la Acme Can. Co.) et l'avons munie d'un nouvel outillage; nous sommes prêts à produire toutes sortes de boîtes unies et décorées. Une nouvelle machinerie, de nouvelles matrices et des ouvriers habiles font de cet établissement un des plus complets du Canada.

Dans notre Manufacture d'Ontario, à Hamilton (autrefois la Norton Manufacturing Co.) nous faisons des Boîtes pour Empaqueurs et une grande variété de récipients pour produits secs et humides.

Avec ces deux manufactures, nous sommes prêts à fournir des boîtes en grande variété et en grande quantité. Permettez-nous de vous coter des prix pour nos boîtes.

AMERICAN CAN. CO.

Montréal, Hamilton.



# LAING'S

## SAINDOUX

Voyez notre liste de prix dans ce numéro

En vous adressant à nous, vous tenez vos marchandises de première main, vous êtes ainsi assuré d'avoir toujours une qualité égale et supérieure. N'est-ce pas ce que demande votre clientèle ?

Nos ventes de saindoux augmentent rapidement et cela confirme le vieux dicton : "Un bon article se vend toujours bien." Envoyez-nous un ordre à titre d'échantillon, soit pour notre saindoux pur, soit pour notre saindoux composé que votre client demande toujours, ou bien donnez un ordre pour les deux.

**THE LAING PACKING & PROVISION CO., Ltd., RUE MILL, MONTREAL.**

*MESSIEURS LES MARCHANDS qui n'ont pas encore essayé nos lignes de Biscuits trouveraient certainement un reel avantage a nous donner une commande d'essai.*

**THE CANADIAN BISCUIT CO., LTD., STE-ANNE DE LA PERADE, QUE.**

REPRESENTANTS : Brault & Cie, 306, rue St-Paul, Montréal ; Boivin & Grenier, 96, rue Dalhousie, Québec et Desmarais & Grégoire, Chicoutimi.

# DIAMOND

# CLEANSER

"DIAMOND CLEANSER" est un article qui rapporte plus d'argent au marchand que les articles de toute autre marque.

Il fait le travail plus vite avec moins de labeur et maintient le brillant plus longtemps que les autres. Une boîte de "Diamond Cleanser" a une plus grande contenance que les autres et dure plus longtemps. **Vendez le "Diamond Cleanser" et faites-vous de nombreux amis.**



**The Diamond Cleanser Co., Ltd., - Ottawa.**

SNOWDON & BORLAND, Agents, Chambre 34, Edifice Guardian, Montréal.

Téléphone 3100.

### EXPORTATIONS DE LAIT CONDENSE DES ETATS-UNIS

Pendant la dernière décade, les Etats-Unis ont exporté pour \$16,000,000 de lait condensé, dont \$2,500,000 pendant l'année fiscale 1908. La Chine, le Japon, les Philippines, la Corée, la Russie d'Asie, l'Afrique Portugaise, le Mexique, tous les états de l'Amérique Centrale et de l'Amérique du Sud, Cuba, Saint-Domingue, les Antilles Anglaises, le Canada et même le Royaume-Uni, sont parmi les acheteurs de cet article d'exportation des Etats-Unis, qui forme une industrie relativement nouvelle et au développement rapide, dit "New England Grocer and Tradesman".

Les exportations du lait condensé des Etats-Unis, ainsi qu'il est indiqué par le rapport des douanes au Bureau de la Statistique du Département du Commerce et du Travail, ont offert un développement très rapide pendant ces dernières années, leur valeur totale étant de \$219,785 en 1895, de \$671,670 en 1898, de \$1,139,402 en 1900, de \$2,156,616 en 1905 et de \$2,455,186 en 1908. Ce développement rapide, joint à une distribution étendue, a conduit le Bureau des Statistiques à faire une enquête concernant les détails de cette industrie; les résultats de cette enquête font ressortir le fait que tout le lait exporté est sous forme de lait condensé, il n'en est peut-être pas exporté plus de 1 pour cent à l'état naturel.

Les pays orientaux et tropicaux sont les principaux endroits où ce produit des Etats-Unis est distribué. Cuba a été le plus fort acheteur en 1908; cette île a acheté pour \$905,068 de cet article; viennent ensuite le Japon, \$666,370; le Canada, \$177,960; les Philippines, \$157,602; la Chine, \$87,034; le Mexique, \$79,023; l'Afrique du Sud anglaise, \$76,923; Hongkong, \$39,145; la Russie d'Asie, \$35,601; l'Afrique Portugaise, \$22,710. La valeur des exportations de ce seul article aux îles Philippines en 1908 est plus forte que la valeur de toutes les exportations des Etats-Unis à ces mêmes îles en 1898, alors que les marchandises exportées à ces îles avaient une valeur totale de \$127,804, dont \$371 pour le lait condensé. Avec l'occupation américaine, les expéditions de cet article augmentèrent rapidement. L'augmentation des exportations à Cuba a été rapide également, la valeur du lait condensé exporté à cette île étant de \$70,486 en 1897, de \$442,610 en 1900, de \$665,277 en 1906 et de \$905,968 en 1908.

Le Japon a augmenté rapidement ses importations de lait condensé, la valeur totale de cet article exporté dans ce pays en 1898 étant de \$76,106; en 1900, de \$99,433; en 1905, de \$497,862 et en 1908, de \$666,370. Les exportations en Chine ont été de \$23,748 en 1898, de \$76,134 en 1904, et de \$87,034 en 1908. Les exportations au Mexique ont augmenté rapidement, et cette augmentation a coïncidé avec celle du nombre d'Américains engagés dans les industries minières et autres de ce pays; la valeur totale du lait exporté au Mexique était de \$11,503 en 1897, de \$26,578 en 1900 et de \$79,023 en 1908. Même des pays aussi éloignés que les îles Canaries, la Libérie, les Indes Hollandaises, la Corée, l'Equateur, la Guyane anglaise, la Guayne hollandaise, les Bermudes et les Antilles ont acheté plus ou moins de lait condensé; le nombre des pays auxquels du lait condensé a été expédié en 1908 s'élevant à plus de 50.

## C'EST

Environ  
3 pieds  
de long



**L'ATTRAPEUR DE MOUCHES dont  
tout le monde parle maintenant!**

Rouleaux et Matière imprimée en Anglais  
ou en Français.

Chez tous les Marchands en Gros

OU CHEZ

T. A. MACNAB & CO.,  
St. John's, Terre-Neuve.  
W. S. CLAWSON & CO.,  
St. Johns, N. B.  
MACLAREN IMPERIAL CHEESE  
CO., Toronto.  
WINGATE CHEMICAL CO.,  
rue Notre-Dame Ouest, Montréal.  
G. C. WARREN, Regina, Sask.  
STANDARD BROKERAGE CO.,  
Vancouver, C. A.

## PURITY, MEDALLION, — THREE STARS, —

Trois Marques de  
Farine sur lesquelles  
on peut compter.

**Western Canada Flour Mills Co., Limited**

TORONTO. MONTREAL. ST-JOHN, N. B. WINNIPEG. BRANDON.

## Daoust, Lalonde & Cie.

**Manufacturiers de Chaussures, et Agents  
pour les Claques Jacques-Cartier.**

Ils sont les seuls fabricants des célèbres marques  
de chaussures "PARIS" et "ROCK BOTTOM."

En outre de la manufacture de chaussures, ils  
fabriquent aussi tout leur cuir pour la chaussure  
"ROCK BOTTOM" à leur tannerie de la rue d'Iber-  
ville à Montréal.

## Daoust, Lalonde & Cie.

49 CARRE VICTORIA, MONTREAL.



## COLD STORAGE

Circulation d'air froid et sec, Ventilation  
parfaite. Température appropriée à la na-  
ture des produits à conserver.

Conservation, d'après les méthodes scientifiques les plus  
approuvées, de

**Beurre, Fromage, Œufs, Fruits.**

Coin des rues des Sœurs Grises et William, Montréal.

O. M. GOULD, GERANT.

# Un mot au marchand avisé

Avant de placer votre ordre pour la production 1909, n'oubliez pas que non seulement les

## Conserves de la Marque Essex

sont égales, comme qualité et apparence à celles des meilleures marques sur le marché, mais qu'en choisissant cette marque, vous avez l'avantage marqué d'obtenir exactement ce que vous désirez, avec les paquets étalonnés convenant à votre commerce.

### La Marque Essex Comprend:

**FRUITS ET LEGUMES** de toutes sortes, en boîtes de 2's, 3's, et d'un gallon.  
**CATSUP**, en bouteilles de 10, 12, 16 oz., et d'une pinte; boîtes de 2 lbs et d'un gallon et pots.

**CONFITURES** à tous les arômes, verres de 12 et 16 oz.; seaux de 5, 7 et 30 lbs.

**APPLE BUTTER**, en jarres en grès de 3 et 5 lbs.

**GELEE DE POMMES**, en jarres en verre de 1 lb.

**FÈVES AU LARD**, en boîtes de 1, 1½, 2 et 3 lbs, ordinaires et avec Sauce aux Tomates.

#### EN OUTRE, NOUS POUVONS VOUS FOURNIR:

**PULPE DE TOMATES**, régulière; **PULPE DE TOMATES**, affinée; **PULPE DE POMMES**, **JUS DE POMMES**, en bons barils en chêne.

Notre assortiment splendide nous permet de vous fournir tout ce dont vous avez besoin, en grande ou en petite quantité.

Vous avez besoin de protection.

Nous avons besoin de votre clientèle.

# THE ESSEX CANNING & PRESERVING COMPANY



ESSEX, ONTARIO

LIMITED



## PRIX COURANTS.

Dans la liste qui suit, sont comprises uniquement les marques spéciales de marchandises dont les maisons, indiquées en caractères noirs, ont l'agence ou la représentation directe au Canada, ou que ces maisons manufacturent elles-mêmes. Les prix indiqués le sont d'après les derniers renseignements fournis par les agents, représentants ou manufacturiers eux-mêmes.

<b>WALTER BAKER &amp; CO., LTD.,</b> La lb.		Marque "Challenge" (4 doz.) 4.00 1.00 Crème Condensée. Marque "Peerless" . . . . . 4.70 1.20		<b>L. CHAPUT, FILS &amp; CIE,</b> Montréal	
Chocolat, Prime No 1, bte 12 lbs., pains de ¼ lb. et ½ lb. . . . . 0.38 Chocolat à la Vanille, bte de 6 lbs. 0.47 German Sweet, boîte de 6 lbs. . . . 0.28 Breakfast Cocoa, bte de 1-5, ¼, ½. 1 et 5 lbs. . . . . 0.41 Cracked Cocoa, bte de ½ lb. bte de 12 lbs., Ex. sac de 6 lbs. . . . . 0.34 Chocolat sucré, Caracas, bte de 6 lbs 0.35 Soluble Cocoa (Soda chaud ou froid), boîtes de 1 lb. . . . . 0.38 Caracas Tablets, 100 paquets 5 noués ensemble . . . . . 3.00 Chocolat sucré, Auto, bte de 6 lbs. Ex. 3 lbs. . . . . 0.35 Ces prix sont F. O. B., Montréal.		<b>BRODIE &amp; HARVIE</b> Montréal Farines préparées de Brodie. la doz Red XXX . . . . . 3.30 Red XXX . . . . . 1.70 Superb . . . . . 3.10 Superb . . . . . 1.60 Crescent . . . . . 2.90 Crescent . . . . . 1.50 Buckwheat, pqts de 3 lbs. . . . . 1.70 Buckwheat, pqts de 6 lbs. . . . . 3.30 Griddle-Cake, pqts de 3 lbs. . . . . 1.70 Griddle-Cake, pqts de 6 lbs. . . . . 3.30		Champagne Louis Roederer. La cse Grand Vin sec . . . . . qts 28.00 Grand vin sec . . . . . pts 30.00 Vin extra sec . . . . . qts 28.00 Vin extra sec . . . . . pts 30.00 Brut spécial Cuvée . . . . . qts 30.00 Brut spécial Cuvée . . . . . pts 32.00 Champagne Duc de Montlouis. La cse Cuvée Réservee . . . . . qts 10.00 Cuvée Réservee . . . . . pts 11.00 Carte Noire . . . . . qts 12.50 Carte Noire . . . . . pts 13.50 Carte D'Or. . . . . qts 14.00 Carte D'or . . . . . pts 15.00	
<b>BORDEN'S CONDENSED MILK CO.</b> Wm. H. Dunn, Agent, Montréal		<b>The</b> <b>Blue Ribbon Tea Co.</b> Montreal		<b>Cognac Boulestin &amp; Cie.</b> La cse	
				1 cse 5 cses 3 Diamonds. . . . . qts 10.50 10.25 ★ . . . . . pts 12.00 11.75 Fluted. . . . . qts 12.00 11.75 ★ . . . . . pts 13.00 12.75 ★ . . . . . 24 flasks 13.00 12.75 ★★★ . . . . . qts 15.00 14.75 V. S. O. P. . . . . qts 20.00 19.50 V. V. S. O. P. . . . . qts 28.00 27.50 1846. . . . . qts 45.00 40.00	
Lait Condensé. Marque "Eagle" (4 doz.) . . . . . 6.00 1.50 Marque "Gold Seal" (4 doz.) 5.00 1.25		Gros. Détail. Yellow Label, 1's . . . . . 0.20 0.25 Yellow Label, 1-2's . . . . . 0.21 0.26 Green Label, 1's and 1-2's . . . . . 0.24 0.30 Blue Label, 1's and 1-2's . . . . . 0.25 0.35 Red Label, 1's, ½'s, ¼'s et 1/8's. 0.30 0.40 White Label, 1's and 1-2's . . . . . 0.35 0.50 Gold Label, 1's and 1-2's . . . . . 0.42 0.60 Purple Label, 1-2's and 1-4's . . . . . 0.65 0.80 Embossed, 1-2's and 1-4's . . . . . 0.70 1.00			

# Au Commerce:

Quand vous vendez du

# THÉ DE CEYLAN,

Il est absolument nécessaire que vous insistiez particulièrement sur le fait qu'il DOIT ETRE JUGÉ PAR SA QUALITÉ A LA TASSE, et vous devriez montrer à vos clients la manière de le préparer, de façon à faire un essai convenable de cette qualité.

L'apparence du Thé ne le recommandera pas spécialement, pas plus qu'une infusion mal faite.

<b>Cognac Dervos &amp; Cie.</b>		<b>La cse</b>
	1 cse 5 cses	
★	qts	8.00 7.75
★	pts	9.00 8.75
★	flasks	9.00 8.75
<b>Cognac M. Durand &amp; Cie.</b>		<b>La cse</b>
★★★	qts	5.50
★★★	pts	6.50
16 flasks		6.50
24 flasks		6.00
32 flasks		6.75
48 flasks		7.00
★★★ ¼ bouteilles		7.00
<b>Cognac Gonzales, Staub &amp; Cie.</b>		<b>La cse</b>
Quarts		9.00
Pints		10.00
24 flasks		10.00
48 flasks		10.00
★	qts	11.50
★★★	qts	14.00
V. S. O.	qts	15.50
V. S. O. P.	qts	18.25
<b>Cognac V. Pinot &amp; Cie</b>		<b>La cse</b>
★★★	qts	6.25
★★★	pts	7.25
16 flasks		7.25
24 flasks		7.25
32 flasks		7.50
48 flasks		7.75
★★★ ¼ bouteille		7.75
V. O.	qts	7.25
V. O.	pts	8.25
<b>Rhuma.</b>		
Lion	qts	9.00

Lion	pts	10.00
Tom & Topsy	qts	7.50
Tom & Topsy	pts	8.50
Sambo	qts	7.50
Sambo	pts	8.25
Sambo, ¼ bouteilles		9.25
Tiger	qts	8.00
Tiger	pts	9.50
<b>Thé Noir Ceylan "Owl"</b>		<b>La lb</b>
No 5. 1 lb. 30 lbs. par pqt.		20c
No 5. ½ lb. 30 lbs. par pqt.		21c
No 10. 1 lb. 30 lbs. par cse		26c
No 10. ½ lb. 30 lbs. par cse		27c
No 15. 1 lb. 30 lbs. par cse		32c
No 15. ½ lb. 30 lbs. par cse		33c
No 30. 1 lb. et ½ lb. 30 lbs. par cse		40c
<b>Thé Vert Ceylan "Owl"</b>		<b>La lb</b>
No 5. 1 lb. 50 lbs. par cse		20c
No 5. ½ lb. 50 lbs. par cse		21c
No 10. 1 lb. 30 lbs. par cse		24c
<b>Thé Mélangé "Owl"</b>		<b>La lb</b>
No 5. 1 lb. 30 lbs. par cse		24c
No 5. ½ lb. 30 lbs. par cse		25c
<b>Vin Tonique Dubonnet.</b>		<b>La cse</b>
12 litres		10.00
<b>Whisky écossais J. Ainslie &amp; Co.</b>		<b>La cse</b>
		<b>1 cse 5 cses</b>
Ogilvie	qts	7.00 6.75
Ogilvie	24 flasks	7.75 7.50
Ogilvie	Imp. qts	9.50
Ainslie	Yellow label	9.00
Ainslie	Ord. flask	10.25
Ainslie	Imp. qts	13.50
Ainslie	White label	9.75

Ainslie	Special	10.50	....
Ainslie	Extra Special	12.50	....
Ainslie	Clynelish (smoky)	13.00	....
Ainslie	Liqueur	13.00	....
Ainslie	Special Liqueur	16.00	....
Ainslie	All Malt Liqueur	15.00	....
Big Ben		11.00	10.75

**WILLIAM CLARK**

Montréal

<b>Conserves</b>		<b>La doz</b>
Compressed Corned Beef	1s	1.50
Compressed Corned Beef	2s	2.70
Compressed Corned Beef	6s	8.50
Compressed Corned Beef	14s	20.00
Ready Lunch Beef	1s \$1.55	2s 2.90
Geneva Sausage	1s	1.80 2s 3.25
Geneva Sausage	1s	2.00 2s 3.50
English Brawn	1s	1.45 2s 2.60
Boneless Pigs Feet	1s	1.45 2s 2.60
Sliced Smoked Beef	½s	1.50 1s 2.60
Roast Beef	1s	1.50 2s 2.70
Pork and Beans, sauce tomate	1s	0.60
Pork and Beans, sauce tomate	2s	1.00
Pork and Beans, sauce tomate	3s	1.25
Pork and Beans Plain	1s	0.60
Pork and Beans Plain	2s	1.00
Pork and Beans Plain	3s	1.25
Pork and Beans, Chili sauce	1s	0.60
Pork and Beans, Chili sauce	2s	1.00
Pork and Beans, Chili sauce	3s	1.25
Veal and Ham patés	½s	1.10
Ox Tongue (whole)	1½s	8.00
Ox Tongue (whole)	2s	8.50

**J. B. RENAUD & CIE,**  
 Enr.  
 Negociants en  
**FARINE,**  
**GRAINS:** Avoine, Pois, Fèves,  
 Blé-d'Inde, etc.  
**SON, MOULEES,**  
**FOIN, Etc.,**  
 Lard, Saindoux, Viandes Fumées,  
 Poissons Salés, Huiles de Poissons,  
 Engrais Chimiques, Scories Thomas,  
 Sulfate de Potasse, Nitrate de Soude,  
 Plâtre à Terre.  
**EXPORTATEURS:** Beurre, Fromage,  
 Sucre d'Erable.  
**EPICERIES de Choix:** Thé, Sucre,  
 Mélasses, Riz, Conserves Alimentaires,  
 Tabacs, Etc.  
**118 - 150, rue St-Paul, QUEBEC.**

**Tous les Hommes, Femmes et Enfants du Canada**



**CONNAISSENT REINDEER**

Il représente le Lait Condensé le plus Pur, le plus Riche.  
 Il offre la proposition d'affaires la meilleure et la plus attrayante.  
 Il vous sera profitable de vous le procurer.

**THE TRURO CONDENSED MILK CO., LTD**  
 TRURO, N. E.

Ox Tongue (whole) . . . . .	2½s	9.50
Lunch Tongue . . . . .	1s 3.75 2s	7.50
Tongue Lunch . . . . .	1s 3.00	
Jellied Veal . . . . .	1s 1.50 2s	2.75
<b>Potted Meats</b>		La doz.
Ham, Tongue, Beef and Veal,		
	½s 0.50 ½s	1.00
Tongue, Ham and Veal . . . . .	½s	1.20
<b>Soupes</b>		La doz.
Mulligatawny, Chicken, Oxtail		
Kidney, Tomato, Vegetable		
Julienne, Mock Turtle, Con-		
sommé, Pea, Bean, Purée, pint		1.00
Mince Meat Ditto quarts		2.00
(Tins fermées hermétiquement). La doz.		
1s \$1.00 2s 1.95 3s 2.90 4s 3.90 5s 4.90		

**COMMON SENSE MFG. CO.,**

Toronto	
Rats, Souris,	
Coquerelles, Punaises.	
Grandeur à 25c. . . . .	La doz. 1.75
Grandeur à 50c. . . . .	" 3.50
Grandeur à \$1 . . . . .	" 8.00

**J. M. DOUGLAS & CO.**

Montréal	
Bleus à laver. . . . .	La lb



"Blueol", boîtes  
10 lbs, 50 pqt  
de 4 carrés. 15c  
"Sapphire",  
boîtes de 14 lbs,  
pqt de ¼ lb.  
12½c.  
"Union", boîtes  
de 14 lbs, pqt  
de ½ et 1 lb, 10c.

<b>Bourgognes Blancs, F. Chauvenet.</b>	
	qts. pts.
Chablis Supérieur . . . . .	7.25 8.25
<b>Bourgognes Mousseux, F. Chauvenet.</b>	
"White Cap", Ultra Sec . . . . .	22.00 24.00
"Pink Cap", Vin des Dames . . . . .	22.00 24.00
"Red Cap", Extra Sec . . . . .	22.00 24.00
<b>Bourgognes Rouges, F. Chauvenet.</b>	
Clos de Vougeot . . . . .	27.50 28.50
Chambertin . . . . .	18.50 19.50
Romanée . . . . .	18.50 19.50
Corton (Clos du Roi) . . . . .	15.50 16.50
Nuits . . . . .	13.00 14.00
Volnay . . . . .	12.50 13.50
Pommard . . . . .	11.50 12.50
Beaune . . . . .	10.00 11.00
Moulin à Vent, vieux Macon. . . . .	9.00 10.00
Beaujolais . . . . .	7.00 8.00
Macon (Choix) . . . . .	6.50 7.50
<b>Champagne Lemay &amp; Cie</b>	
	La doz
Quarts . . . . .	12.00
Pints . . . . .	7.00
Half Pints . . . . .	4.00
<b>Cognac Otard, Dupuy &amp; Co.</b>	
	La cse
Special . . . . .	qts 9.50
* . . . . .	qts 12.00
** . . . . .	qts 14.00

*** . . . . .	qts	16.00
V. S. O. P. . . . .	qts	17.50
Au gallon depuis . . . . .		5.00
<b>Madère, Rutherford &amp; Browne.</b>		
Au gallon . . . . .	de 2.50 à	10.00
<b>Gin Burnett.</b>		
		La cse
London Dry . . . . .		7.50
Old Tom . . . . .		7.50
<b>Sparkling Saumur, Ackerman-</b>		
<b>Laurance.</b>		
	qts.	pts
Dry Royal . . . . .	15.75	16.75
1-2 pts., paniers 1 doz. 4		
paniers au paquet. . . . .		18.00
<b>Vin Tonique.</b>		
		La cse
Red Heart . . . . .		9.00
<b>Whiskey Ecossais, John Dewar &amp;</b>		
<b>Sons.</b>		
		La cse
Special . . . . .	qts.	9.25
Blue Label . . . . .	qts.	9.75
Special Liqueur, White Label	qts.	12.50
Extra Special Liqueur . . . . .	qts.	16.50
<b>Liqueurs Peter Heering</b>		
		La cse
Cherry Brandy . . . . .		13.00
<b>Oporto. De La Force, Sons</b>		
<b>&amp; Co.</b>		
		La cse
Antique . . . . .		8.00
Trocadero . . . . .		9.00
Royal Palace . . . . .		16.50
Au gallon . . . . .	2.50 à	15.00

**WAGSTAFFE LIMITED**

La seule firme au Canada qui prépare uniquement des Pures Confitures et Marmelades de Fruits. Nous ne préparons pas de Catsup aux Tomates ni de Marinades; chacun sait en effet combien les acides du vinaigre et des tomates s'insinuent. Il est impossible d'obtenir cette véritable saveur de fruit et cet arôme délicat des différents fruits dans une manufacture qui produit du Catsup.

M. l'Épicier, achetez vos

**Confitures, Gelées et Marmelades**

CHEZ

**WAGSTAFFE'S** FABRICANTS DE PURES  
CONSERVES DE FRUITS,  
**HAMILTON, CAN.**

**La Saison des Grandes Ventes**

**pour les Poudres Nervines  
Mathieu est commencée.**

Vous les vendrez facilement et promptement et vous en recevrez un bon profit.

**POUDRES NERVINES MATHIEU**

Elles sont annoncées par tout le Canada. On les demande partout. Là où il y a un mal de tête, une névralgie, etc., là existe un acheteur pour les Poudres Nervines Mathieu.

**SIROP MATHIEU**

Se vend continuellement durant le Printemps et l'Été, aussi bien que l'Hiver. Les refroidissements sont très fréquents l'été et il en est de même des ventes de ce remède fameux. N'oubliez pas d'envoyer vos commandes avant que votre "stock" soit épuisé.

En vente chez tous les Marchands de Gros.

Distributeurs pour l'Ouest Canadien :

**Foley Bros, Larson & Co.,**

Épiciers et Confiseurs en Gros.

WINNIPEG, EDMONTON, VANCOUVER.



**N. K. FAIRBANK COMPANY**

Montréal



Prix du Saindoux  
Composé, Marque  
BOAR'S HEAD.

Tierces . . . lb.	0.10½
Demi-quarts, lb.	0.11
Tinettes, 60 lbs. . . . . lb.	0.11
Seaux en bois, 20 lbs.	2.25
Chaudières, 20 lbs.	2.15
Caisses, 3 lbs. . . . . lb.	0.11½
Caisses, 5 lbs. . . . . lb.	0.11½
Caisses, 10 lbs. . . . . lb.	0.11½

**E. W. GILLETT CO., LTD.**

Toronto, Ont.



Royal Yeast.

Boîtes 36 paquets à  
5c . . . la boîte 1.10

Poudre à Pâte "Magic"



	La doz
6 doz. de 5c . . . . .	0.40
4 doz. de 4 oz. . . . .	0.60
4 doz de 6 oz. . . . .	0.75
4 doz de 8 oz. . . . .	96
4 doz de 12 oz. . . . .	1.10
2 doz de 12 oz. . . . .	1.45
4 doz de 16 oz. . . . .	1.65
2 doz de 16 oz. . . . .	1.70
1 doz de 2½ lbs. . . . .	4.10
1 doz de 5 lbs. . . . .	7.30
1 doz de 16 oz. . . . .	La case
1 doz de 12 oz. . . . .	4.55
2 doz de 6 oz. . . . .	

**Lessive en Poudre.**



	La case
4 doz à la caisse . . . . .	3.60
3 caisses . . . . .	3.50
5 caisses ou plus . . . . .	3.40

**Soda "Magic" La case**

No 1 casee.	
60 ppts de 1 lb. . . . .	2.75
5 caisses . . . . .	2.60
No 2 casee 120 ppts de ½ lb. . . . .	2.75
5 caisses . . . . .	2.60
No 3 casee 30 ppts de 1 lb. . . . .	} 2.75
60 ppts de ½ lb. . . . .	
5 caisses . . . . .	2.60
No 5 casee 100 ppts de 10 oz. . . . .	2.85
5 caisses . . . . .	2.75

**GUNN, LANGLOIS & CO., Limited,**



Prix du saindoux  
composé, marque East-  
first.

Montréal.

Tierces . . . . .	0.10½
Demi quarts . . . . .	0.10½
Tinettes 60 lbs. . . . .	0.10½
Seaux en bois, 20 lbs.	2.20
Chaudières, 20 lbs.	2.10
Caisses, 3 lbs. . . . . lb.	0.11½
Caisses, 5 lbs. . . . . lb.	0.11½
Caisses, 10 lbs. . . . . lb.	0.11½

**THE B. HOUE CO.**

Québec

Les plus grands manufacturiers de ta-  
bacs coupés en Canada. Manufacturiers  
de tabac coupés pour fumer, chiquier, à  
cigarettes, ainsi que tabacs à Prier.  
Prix et Informations sur demande.

**IMPERIAL TOBACCO COMPANY OF  
CANADA, Limited**

Cigarettes.	Le 1000
Richmond Straight Out . . . . .	12.60
Sweet Caporal . . . . .	8.50
Athlete . . . . .	8.50
Old Judge . . . . .	8.50
New Light (tout tabac) . . . . .	8.50
Sub-Rosa Cigarros (tout tabac) . . . . .	8.60
Derby . . . . .	6.55
Old Gold . . . . .	6.30
Prince . . . . .	5.75
Sweet Sixteen . . . . .	5.75
Dardanelles ordinaires . . . . .	12.25
Dardanelles, bouts en liège ou en argent . . . . .	12.50
Murad (turques) bouts en papier . . . . .	12.00
Moguls, bouts en papier ou en liège. . . . .	12.00
Yildiz (turques) . . . . .	15.00
Yildiz Magnums, bouts en papier, en liège ou en or . . . . .	20.00
Tabacs à cigarettes.	la lb
Puritan et B. C. No 1 . . . . .	1/12s 1.00
Sweet Caporal . . . . .	1/13s 1.15
Tabacs coupés.	la lb
Old Chum . . . . .	10s 0.79
Lord Stanley, Tins ½ lb. . . . .	1.05
Meerschaum . . . . .	10s 0.79
Athlete Mixture, Tins ½ et ¼ lb. . . . .	1.35
Old Gold . . . . .	12s 0.95
Seal of North Carolina . . . . .	12s 0.95
Duke's Mixture (Cut Plug) . . . . .	0.82

**MARINADES EN VRAC**



**VALEURS SANS ÉGALES**

Les marinades Lytle en vrac, en seaux de grandeurs  
assorties, n'ont pas de valeur comparable sur le marché  
aujourd'hui.

Voilà une manière simple, carrée de citer un fait  
rigoureux.

Ecrivez-nous directement pour nos cotes attrayantes.

Ce sont des Marinades de Qualité

**The T. A. Lytle Co., Limited**

Sterling Road Toronto, Can.

**Les Meilleurs Uniquement,  
Toujours les Meilleurs.**

**Le Cordial au Jus de  
Limon de "Stover."**

est sucré pour plaire au palais les plus  
difficiles. On n'a pas à chercher du  
sucre. Ajoutez de l'eau et vous avez le  
meilleur et le plus sain breuvage d'été.  
Pas de goût de mois.

**Marches**

**La Qualité  
Compte.**

conduisant  
== AU ==

**Écorces Confites et  
Desséchées de Taylor.**

Préparées en Angleterre des meil-  
leurs écorces de fruits de Corse, des  
plus beaux fruits entiers choisis—non  
de pelures de fruits dont l'huile essen-  
tielle a été extraite. La plus haute  
qualité. Toujours la même.

**Succès.**

"On se rappelle la qualité longtemps après que le prix est oublié."

Rappelez-vous ce fait sûr,

chaque fois que vous essayez de vendre une qualité  
inférieure et ce qu'il signifie réellement pour votre succès.

Les Meilleurs Marchands vendent ces articles.

**Arthur P. Tippet & Co., Montréal.**

Virginity . . . . .	1.25
Old Virginia, pqte 1/2 et 1 lb. . . . .	0.72
Duke's Mixture (Granulated), 1-10s. Bags 5 lb. carton . . . . .	0.85
Bull Durham. 1-10 bags, 5 lb. carton . . . . .	1.25
1-16 bags, 5 lb. carton . . . . .	1.25

**IMPERIAL TOBACCO CO. OF CANADA,  
Limited, Montreal.  
(Empire Branch).**

<b>Tabacs à chiquer.</b>	<b>La lb</b>
Black Watch . . . . .	11s 0.38
Black Watch . . . . .	6s 0.36
Bobs . . . . .	5 et 10s 0.38
Currency . . . . .	10s 0.38
Club . . . . .	6 et 12s 0.40
Old Fox . . . . .	12s 0.44
Pay Roll . . . . .	7s 0.56

<b>Tabacs à fumer.</b>	
Empire . . . . .	5s et 10s 0.36
Rosebud . . . . .	6s 0.45
Ivy . . . . .	7s 0.50
Shamrock . . . . .	6s 0.45
Starlight . . . . .	7s 0.50

<b>Tabac haché.</b>	<b>La lb</b>
Great West (Sac) . . . . .	7s 0.51

**HENRI JONAS & CIE,  
Montréal**

<b>Extraits Culinaires.</b>	<b>La doz</b>
1 oz. Plates. Triple concentré . . . . .	0.80
2 oz. Plates. Triple concentré . . . . .	1.50
2 oz. Carrées. Triple concentré . . . . .	1.75

4 oz. Carrées. Triple concentré . . . . .	3.00
8 oz. Carrées. Triple concentré . . . . .	6.00
16 oz. Carrées. Triple concentré . . . . .	12.00
2 oz. Rondes. Quintessences . . . . .	1.75
2 1/2 oz. Rondes. Quintessences . . . . .	2.00
5 oz. Rondes. Quintessences . . . . .	3.50
8 oz. Rondes. Quintessences . . . . .	6.00
4 oz. Carrées. Quintessences. Bou- chons éméri . . . . .	3.50
8 oz. Carrées. Quintessences. Bou- chons éméri . . . . .	7.00
2 oz. Anchor . . . . .	1.00
4 oz. Anchor . . . . .	1.75
8 oz. Anchor . . . . .	3.00
16 oz. Anchor . . . . .	6.00
2 oz. Golden Star "Double Force" . . . . .	0.75
4 oz. Golden Star "Double Force" . . . . .	1.25
8 oz. Golden Star "Double Force" . . . . .	2.25
16 oz. Golden Star "Double Force" . . . . .	4.25
2 oz. Plates. Soluble . . . . .	0.75
4 oz. Plates. Soluble . . . . .	1.25
8 oz. Plates. Soluble . . . . .	2.25
16 oz. Plates. Soluble . . . . .	4.25
1 oz. London . . . . .	0.50
2 oz. London . . . . .	0.75
Extraits à la livre de . . . . .	\$1.00 à 3.00
Extraits au gallon de . . . . .	\$6.00 à 24.00

Mêmes prix pour Extraits de tous  
fruits.

<b>Moutarde Française.</b>	<b>La Grosse</b>
2 doz à la caisse.	
Pony . . . . .	7.50
Medium . . . . .	10.00

Large . . . . .	12.00
Small . . . . .	7.20
Tumblers . . . . .	10.80
Egg Cups . . . . .	12.00
No. 67 Jars . . . . .	12.00

**2 doz. à la caisse.**

Mugs . . . . .	12.00
Nugget Tumblers . . . . .	12.00
Athenian Tumblers . . . . .	12.00
Goblets . . . . .	12.00

**1 doz. à la caisse.**

No. 64 Jars . . . . .	15.00
No. 65 Jars . . . . .	18.00
No. 66 Jars . . . . .	21.00
No. 68 Jars . . . . .	15.00
No. 69 Jars . . . . .	21.00

**Vernis à chaussures. La doz.**

**1 doz. à la caisse.**

Marque Froment . . . . .	0.75
Marque Jonas . . . . .	0.75
Vernis Militaire à l'épreuve de l'eau . . . . .	2.00

**THE LAING PACKING & PROV. CO.,  
Montréal, Canada**

<b>Lard en Baril Marque "Anchor"</b>	
Lard pesant, Canada Short Cut, Mess, brl. . . . .	\$24.50
Lard pesant, Canada Short Cut, Mess, 1-2 brl. . . . .	12.50
Lard pesant, Canada Short Cut, Mess, choisi et désossé, qualité spéciale . . . . .	25.00



**Achetez  
Easifirst**  
Le Saindoux qui a un record—  
Et les Ennuis que vous avez avec le  
Saindoux Seront Evités.  
**Gunn, Langlois & Co.  
Limited.  
MONTREAL.**

**LE SUCRE GRANULÉ  
ST. LAWRENCE**

maintient son type élevé d'excellence ; cela  
est prouvé par l'analyse suivante du gou-  
vernement.

LABORATOIRE DE L'ANALYSTE DU  
GOUVERNEMENT PROVINCIAL.

Montréal, 22 février 1909.

Je certifie par la présente que j'ai prélevé de mes  
propres mains dix échantillons du **Sucre Gra-  
nulé Extra Standard** de la St. Lawrence Sugar  
Refining Co., indifféremment pris dans dix lots  
d'environ 150 barils chacun. Je les ai analysés et  
je trouve qu'ils contiennent uniformément 99-99/100  
à 100 pour cent de pur sucre de canne, sans aucune  
impureté de quelque sorte que ce soit.

(Signé)

MILTON L<sup>r</sup> HERSEY, M. Sc., LL. D.  
Analyste du Gouvernement Provincial.

**The St-Lawrence Sugar Refining  
Company, Limited  
Montreal**

Lard de famille, dos, Canada Short Cut, Mess, brl. . . . .	24.00
Lard de famille, dos, Canada Short Cut, Mess, 1-2 brl. . . . .	12.25
Lard léger, clair, brl. . . . .	22.00
Lard pesant, clair, brl. . . . .	24.50
Lard pesant, Brown Brand, désossé, tout gras, brl. . . . .	24.50
Lard clair, tout gras du dos, très pesant, brl. . . . .	26.50
Lard de flanc pesant, brl. . . . .	25.50
Pickled Rölls, brl. . . . .	25.50
<b>Saindoux Composé Raffiné choix Mar- que "Anchor"</b>	
Tierces, 375 lbs. . . . .	0.09½
Boîtes, 50 lbs. net (doublure parchemin) . . . . .	0.09½
Tinettes, 50 lbs. net (Tinette imi- tée) . . . . .	0.09½
Seau de bois, 20 lbs. net . \$2.00	0.10
Seau de fer-blanc, 20 lbs. brut . . . . .	1.90 0.09½
Caisses 10 lbs. tins, 60 lbs en caisse. Bleu . . . . .	0.10
Caisses 5 lbs. tins, 60 lbs. en caisse. Bleu . . . . .	0.10½
Caisses 3 lbs. tins, 60 lbs, en caisses. Bleu . . . . .	0.10½
<b>Saindoux Marque "Anchor" (Garanti pur).</b>	
Tierces, 375 lbs. . . . .	0.14
Boîtes, 50 lbs. net, (doublure parchemin) . . . . .	0.14½

Tinettes, 60 lbs. net (tinette imi- tée) . . . . .	0.14½
Seau de bois, 20 lbs. Net (dou- blure parchemin) . . . . . \$2.90	0.14½
Seau en fer-blanc, 20 lbs. brut . . . . .	2.80 0.14
Caisses, 10 lbs. tins, 60 lbs. en caisse. Rouge . . . . .	0.14½
Caisses, 5 lbs. tins, 60 lbs. en caisse. Rouge . . . . .	0.14½
Caisses, 3 lbs. tins, 60 lbs. en caisse. Rouge . . . . .	0.14½
Saindoux en carré d'une livre, 60 lbs. en caisse . . . . .	0.15
<b>Viandes fumées</b>	
Jambons: Notre meilleure qualité.	
Extra gros, 25 lbs. et plus. . . . .	0.15
Gros, 18 à 25 lbs. . . . .	0.15
Moyens, pesantours choisis, 13 à 18 lbs. . . . .	0.15½
Extra petits, 10 à 13 lbs. . . . .	0.15½
Jambons désossés, roulés, gros, 16 à 25 lbs. . . . .	0.16
Jambons désossés, roulés, petits, 9 à 12 lbs. . . . .	0.16½
Bacon de Laing, à déjeuner sans os, choisi . . . . .	0.16½
Bacon de Brown, à déjeuner, mar- que anglaise, sans os, épais . . . . .	0.16
Bacon de Laing Windsor, dos pelé . . . . .	0.17
Petit Bacon, épicé, désossé . . . . .	0.14
Jambons de Laing, choisis "Pique- Nique" . . . . .	0.13½
Bacon choisi, Wiltshire, côté 50 lbs. . . . .	0.17
Cottage Rolls . . . . . (manque)	
<b>Saucisses fumées</b>	
Bologna (Beef Bungs) . . . . .	0.06½
Bologna (Enveloppe cirée) . . . . .	0.06½
Brunswick (Beef Middles) . . . . .	0.08

Frankfurts . . . . .	0.08
Polish . . . . .	0.09
Garlic . . . . .	0.09
Liver . . . . .	0.09
Empress (Poulet, jambon et langue) . . . . . doz.	1.00
<b>Saucisses fraîches</b>	
Saucisse de porc (tripes de porc). . . . .	0.07
Saucisse de porc (tripes de mou- ton) . . . . .	0.08
Saucisse Cambridge (paquets de 1 lb.) . . . . .	0.08
Saucisses de fermiers . . . . .	0.09
Viande de saucisse de porc (seaux de 20 lbs.) . . . . .	0.08
Boudin blanc . . . . .	0.05
Boudin noir . . . . .	0.07



**CIE MEDICALE DU DR LAMBERT, ENG. Montréal**

Sirup du Dr J. O. Lambert.  
1 doz., \$2.65; 3 doz., \$7.75; 6 doz., \$14; 1 grosse, \$27.  
1 p. c. 10 jours ou net 30 jours.  
"Ainsid" ou sirup d'amis. 1 doz., \$1.75; 3 doz., \$4.75; 6 doz., \$9; 1 grosse, \$17. 5 p. c. 30 jour.  
Pastilles à vers. 1 doz., \$1.75; 3 doz., \$4.75; 6 doz., \$9; 1 grosse, \$17. 5 p. c. 30 jours.  
Pilules. 1 doz., \$1.75; 3 doz., \$4.75; 6 doz., \$9; 1 grosse, \$17. 5 p. c. 30 jours.  
Cachets contre mal de tête. 1 doz., \$1.50; 3 doz., \$4.35; 6 doz., \$8.40; 1 grosse, \$16. 5 p. c. 30 jours.  
Onguent antiseptique. Guérison des ma- ladies de la peau.  
Pots de 25c. (1 once). 1 doz., \$1.75; 3 doz., \$4.75; 6 doz., \$9; 1 grosse, \$17. 5 p. c. 30 jours.

La Plus Pure et la Meilleure.

**CREME EVAPOREE ST-CHARLES**

Modèle-Type dans le Monde Entier.

**TOUJOURS PRETE—NE FAIT JAMAIS DEFAUT**

Ventes Rapides  
Chaque Boite Garantie.

Manufacturée par

**St. Charles Condensing Co.**  
INGERSOLL, - Ont.  
CANADA.

**"Snap" se Vend.**

¶ C'est un article splendide pour l'établissement d'un commerce, et il tient sa place, comme Nettoyeur de Mains le plus évidence, contre les attaques de toute sorte.

DONNEZ UN ORDRE A VOTRE FOURNISSEUR.

**THE SNAP CO., - Limited.**  
Montreal, s s Canada.



Pots de 60c. (2½ onces). 1 doz., \$3.50; 3 doz., \$9.50; 6 doz., \$18; 1 grosse, \$24. 5 p. c. 30 jours.

Pots de \$1 (6 onces). 1 doz., \$7; 3 doz., \$19; 6 doz., \$36; 1 grosse, \$68. 5 p. c. 30 jours.

"Lambertine" (solution antiseptique). 8 onces. 1 doz., \$4; 3 doz., \$11; 6 doz., \$21; 1 grosse, \$40. 5 p. c. 30 jours. 16 onces. 1 doz., \$7.60; 3 doz., \$21; 6 doz., \$40; 1 grosse, \$76. 5 p. c. 30 jours.

Tonique apéritif. 1 doz., \$7.50. 5 p. c. 30 jours.

Spécifique pour la dyspepsie. 1 doz., \$7.50. 5 p. c. 30 jours.

Spécifique pour les rognons. 1 doz., \$7.50 5 p. c. 30 jours.

Spécifique pour le foie. 1 doz., \$1.75. 5 p. c. 30 jours.

Spécifique purgatif. 1 doz., \$1.50. 6 p. c. 30 jours.

LAPORTE, MARTIN & CIE, LIMITEE.

Montréal

Apéritif "Bacchus"	La case		
12 Litres . . . . .	10.00		
Bière Bass	qts.	pts.	split
Daukes & Cie . . . . .	2.40	1.55	1.25
Bourgogne Blanc	qts.	pts.	
Morin, Père & Fils, Chablis 1898	7.50	8.50	
Bourgogne Rouge. Morin, Père & Fils	qts.	pts.	
Macon . . . . . 1898.	5.00	6.00	
Pommard . . . . . 1898.	7.00	8.00	

Beaune . . . . .	1898.	6.50	7.50
Nuits . . . . .	1895.	8.50	9.50
Champagne	qts.	pts.	split
Piper-Heldsick. Sec . . . . .	28.00	30.00	32.00
"	Très Sec	30.00	32.00 34.00
"	Brut . . . . .	30.00	32.00 34.00
Escompte 10 %.			
Champagne Duc D'Origny.			
Cuvée Réservee . . . . .	17.00	18.00	19.00
Champagne C. A. Cardinal & Co.			
Extra Dry . . . . .	12.50	13.50	14.50
Claret P. Vernot & Cie.	qts.	pts.	
St-Julien . . . . .	2.75	3.25	
Claret V. Pradel & Cie.			
Médoc . . . . .	2.75	3.25	
Claret Château Berges.			
Claret . . . . .	3.50	4.00	
Claret Vigneau & Cambours.			
St-Estèphe . . . . .	4.50	5.50	
St-Julien . . . . .	5.00	6.00	
Pontet Canet . . . . .	7.50	8.50	
Château Maucamps . . . . .	10.00	11.00	
Mouton Rotschild . . . . .	17.00	18.00	
Cognac Ph. Richard.	La case		
S. O. . . . .	Qts 12s	22.50	25.00
20 ans Fluee . . . . .	Qts 12s	00.00	16.00
Medecinal . . . . .	Qts 12s	14.50	
V. S. O. P. . . . .	Qts 12s	12.25	
Special Reserve . . . . .	Qts 12s	11.00	

V. S. O. . . . .	Qts 12s	10.50
V. O. . . . .	Qts 12s	9.00
Cognac J. M. Boutin & Co.		
Alligator Brand . . . . .	Qts 12s	8.00
Cognac Chs Couturier.		
★★★ . . . . .	Qts 12s	7.50
Cognac F. Marlon.		
★★★ . . . . .	Qts 12s	6.00
Cognac Parville & Cie.		
★★★ . . . . .	Qts 12s	5.00
Cognac Vallin Frères.		
★★★ . . . . .	Qts 12s	4.50
Toutes ces marques de Cognac		
En caisse de 24 ½ Bout.	(\$1.00 de plus	
En caisse de 24 Flasks	(par caisse	
En caisse de 48 ½ Bout.	(\$2.00 de plus	
En caisse de 48 ½ Flasks	(par caisse	
Cognac en Fûts.		Gall.
Richard . . . . .	3.40	6.00
Couturier . . . . .	3.80	4.00
Marlon . . . . .	3.40	3.75
Eau de Vichy.		La case
La Régente . . . . .	Qts 50s	7.50
	qts.	pts. split
Sanitas . . . . .	8.00	9.50 7.50
Gin Old John Brand.		La case
Rouge . . . . .	15s	9.75
Verte . . . . .	12s	5.25
Violette . . . . .	24s	4.50
Gin Pollen & Zoon		
Cruchons en Verre. ½ gal.	24s	12.00
Cruchons en Verre. ¼ gal.	12s	10.00
Cruchons en Verre. ½ gal.	12s	16.50

# SAUMON VENDU SUR SON MÉRITE

TRADE MARK



SONS

ESTABLISHED 1834

N'est-il pas de votre intérêt de vendre du Saumon dont la valeur réelle et la qualité incomparable ont créé une telle réputation à sa marque qu'aucun autre Saumon ne peut être vendu avec autant d'avantage.

**Essayez-donc la marque "QUAKER."**

## Mathewson's Sons, Epiciers en Gros

202 Rue McGill,

MONTREAL.

# SEL

Commandez dès maintenant votre approvisionnement dans un stock nouveau et complet.

Expédition prompte et soignée.

## VERRET, STEWART & CO., LIMITED

MONTREAL

<b>Lager Miller</b>	<b>Bris</b>		
Bière High Life Brs 10 doz	13.00		
Extrait Malt Brs 8 doz	2.00	15.60	
Liq. Françaises P. Garnier	qts.	pts.	
Liquor d'or	19.00	20.00	
Marasquin	11.00	13.50	
Bildah. Liq. de mandarines	19.00	20.00	
Menthe verte, 1 litre	15.50		
Menthe blanche, 3-4 litre	12.50		
Pousse Café	12.50		
Abriçotine	19.00	20.00	
Monastine	20.00	22.00	
Juraçao rouge sec	12.50		
Juraçao blanc très sec	15.00		
Fine orange. Cruchons	25.00	30.00	
Fine anis	25.00	30.00	
Assorties, 48 x 1-4 bou.	21.00		
<b>Oporto</b>	<b>La cse</b>		
Garcia Hijos	Qts 12s	8.50	
Manuel Tosta	Qts 12s	6.50	
Ventura & Co.	Qts 12s	4.50	
Verdi & Co.	Qts 12s	3.50	
Rizat & Co	Qts 12s	2.50	
Porter Guinness'	qts.	pts.	splits
Daukes & Cie .Stout	2.40	1.55	1.25
<b>Rhuma</b>	<b>qts.</b>	<b>pts.</b>	<b>½ pts</b>
J. W. Turner	7.50	8.00	9.00
Mendoza & Cie	5.00		
St-Jean	12.50		
<b>Sauternes</b>	<b>qts.</b>	<b>pts.</b>	
Leconte & Morel	2.75	3.25	
<b>Vigneau &amp; Cambours</b>			
Sauternes	3.50	4.50	
Graves	4.00	5.00	
Barsac	4.50	5.50	
Haut Sauternes	5.00	6.00	
<b>Vins Sherry</b>	<b>La cse</b>		
Diez Hermanos			
Cordon Azul	Qts 12s	18.00	

Cordon Rojo	Qts 12s	14.00
Cordon Verde	Qts 12s	10.00
Favorito	Qts 12s	12.50
Au gallon, pâle et sec de	\$1.50 à	5.00
José Gomez	Qts 12s	8.50
Juanito & Co.	Qts 12s	6.50
Sanchez Hermanos	Qts 12s	4.50
Verdi & Cie	Qts 12s	3.50
<b>Vermouth</b>	<b>La cse</b>	
F. Ricardo (Italien)	Qts 12s	6.50
Cazalis & Pratt (Français)	Qts 12s	6.00
<b>Scotch Whiskey Mitchell</b>	<b>La cse</b>	
Grey Beard Stone Jars	4s	13.00
Grey Beard Stone Jars	6s	10.00
Finest Old	Qts 12s	12.50
White Star Liquor	Qts 12s	10.00
Extra Special Liquor Flagoon	12s	9.50
Special Reserve	Qts 12s	9.00
Special Reserve ½ bout.	Pts 24c	10.00
Special Reserve Imp. Flasks	Pts 24s	11.75
Heather Dew	Qts 12s	8.00
Mullmore	Qts 12s	6.50
Glen Ogle	Qts 12s	8.00
Robert Dale & Co.	Qts 12s	5.00
<b>Irish Whiskey. Mitchell &amp; Co.</b>	<b>La cse</b>	
Special Irish. White Label.		
Imp. Ov. Flasks	qts	13.00
Special Irish. White Label.		
Ord.	qts	10.50
Special Irish Blue Label.		
Ord.	qts	9.00
Special Irish Blue Label.		
Imp. Ov. Flasks	qts	11.35
Cruiskeen Lawn. Ord.	qts	8.50
Cruiskeen Lawn. Imp. Ov.	qts	12.50
Cruiskeen Lawn. Stone Jars	4s	13.00
Cruiskeen Lawn. Stone Jars	6s	10.00
Old Irish	Qts	6.50
<b>Extrait de Viande "Vita"</b>	<b>La cse</b>	
Bout. 1 oz. caisse de 2 doz.		3.20

Bout. 2 oz., caisse de 1 doz.	3.00
Bout. 4 oz., caisse de 1 doz.	4.50
Bout. 20 oz., caisse de ½ doz.	4.75
Bout. 20 oz., caisse de 1 doz.	9.00
<b>Huile d'Olive Minerva</b>	
Minerva Brand	Qts 12s 6.75
Minerva Brand	Pts 24s 6.50
Minerva Brand	½ Pts 24s 4.25
<b>Légumes "Soleil"</b>	<b>La cse</b>
Pois Sur Extra Fins, cse de 100 tins	15.00
Pois Extra Fins, cse de 100 Tins	14.50
Pois Très Fins, cse de 100 Tins	13.00
Pois Fins, cse de 100 Tins	11.50
Pois Mi-Fins, cse de 100 Tins	10.00
Pois Moyens, cse de 100 Tins	9.50
Haricots Extra Fins, cse de 100 Tins	12.50
Haricots Fins, cse de 100 Tins	10.50
Haricots Moyens, cse de 100 Tins	8.50
Haricots Coupés, cse de 100 Tins	8.00
Macédoines No 1, Extra, cse de 100 Tins	12.00
Macédoines No 2, Extra, cse de 100 Tins	10.00
Carottes Tournées, cse de 100 Tins	10.00
Carottes Coupées, cse de 100 Tins	7.50
Asperges Géantes No 1, cse de 50 Tins	22.00
Fonds d'Artichauts, cse de 100 Tins	33.50
Flagéolets Extra Fins, cse de 100 Tins	13.50
Epinards en Purée, cse de 100 Tins	9.00
Tomates en Purée, cse de 100 Tins	9.50
Soupe Cerfeuil et Pois, cse de 100 Tins	10.00
Soupe Printanière, cse de 100 Tins	9.00
Soupe Julienne, cse de 100 Tins	8.50
<b>FRANK MAGOR &amp; CO.</b>	
Montréal	
Robinson's Patent Barley ou Groats.	La doz
Tins de 1 lb.	\$2.25

Une Marque de Grande Signification

est la marque

**Canada First**

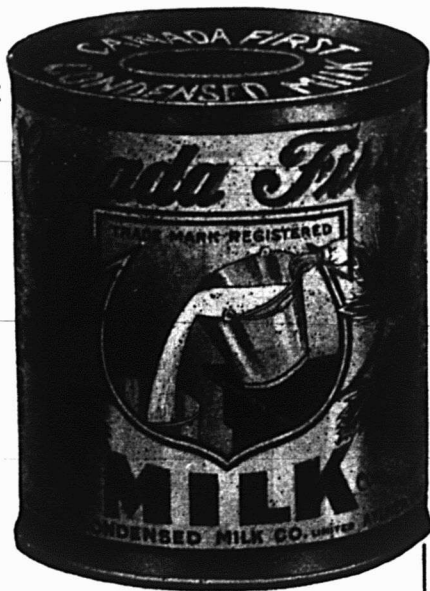

C'est celle du produit principal, le plus pur, le plus riche et le plus digestible, dans la ligne de la crème évaporée, qu'un épicier puisse tenir. Nous aidons à faire connaître ses mérites par une publicité étendue, et la qualité de la marchandise fait le reste.

Donnez un ordre à votre fournisseur

**Aylmer Condensed Milk Co., Ltd.**  
AYLMER, - ONTARIO

Pureté Absolue Garantie

Confitures et Gelées

Marque E. D. S.

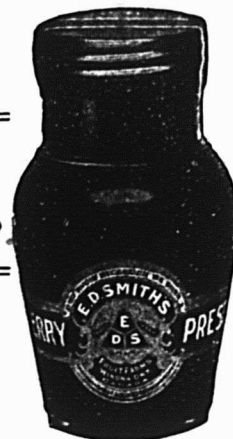

Qualité la plus Haute Assurée

AGENTS

W. G. Patrick & Co., Toronto; W. H. Dunn, Montréal;  
Mason & Hickey, Winnipeg; R. B. Colwell,  
Halifax, N. E.; J. Gibbs, Hamilton.

**E. D. Smith's Fruit Farms, Winona, Ont.**

Tins de 1/2 lb. . . . . 1.85

Colman's Rice Starch La lb

No 1. London:—  
 En paquets, bleus ou blancs ou assortis, de 4 à 5 lbs. . . . . 0.06 1/2  
 En boîtes de carton illustrées:—  
 Boîtes de 4 lbs. net . . . . . 0.08 1/2  
 Boîtes de 1 lb., gros . . . . . 0.08 1/2  
 Boîtes de 1-2 lb., gros . . . . . 0.09  
 Boîtes de 1-4 lbs. gros . . . . . 0.10  
 Buff Starch pour dentelles, etc.  
 Boîtes en carton, lb., gros . . . . . 0.09 1/2  
 En caisses de 56 lbs. chaque; cses gratis.

Moutarde "Colman" ou "Keen" La doz.



D. S. F. tins 1/2 lb. . . . . 1.40  
 D. S. F. tins 1 lb. . . . . 2.50  
 D. S. F. tins 1 lb. . . . . 5.00  
 F. D. tins 1/2 lb. . . . . 0.85  
 F. D. tins 1 lb. . . . . 1.60

Durham Jarres, 4 lbs. . . . . La jarre 0.75  
 Durham Jarres, 1 lb. . . . . 0.25

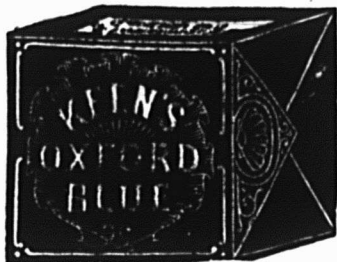

Keen's Oxford Blue. La lb.  
 Lots, 1-4 de lb. ou 3 onces . . . . . 0.16  
 Lots de 10 boîtes, ou caisse . . . . . 0.15

H. O. MILLS



Force, 36s . . . . . La cse 4.50  
 Gusto, 36s . . . . . 2.85  
 Korn-Kinks, 36s . . . . . 1.46  
 H-O Oatmeal, 24s . . . . . 2.10  
 Presto, 36s . . . . . 3.40  
 Buckwheat, 36s . . . . . 3.50  
 Pancake, 36s . . . . . 3.50

JOHN P. MOTT & CO.  
 J. A. Taylor, Agent, Montréal  
 Chocolats et Cacaos Mott. La lb.



Elite . . . . . 1/2s 0.32  
 Prepared Cocoa. 0.30  
 Breakfast Cocoa. 0.40  
 No 1 Chocolate. 0.32  
 Breakfast Choc.. 0.28  
 Diamond Chocolate . . . . . 0.24  
 Navy Chocolate . . . . . 0.25  
 Cocoa Nibbs . . . . . 0.35  
 Cocoa Shells . . . . . 0.35  
 Confectionery Chocolate . . . . . 0.20 à 0.31  
 Plain Chocolate Liguors . . . . . 0.21 à 0.35  
 Vanilla Stick . . . . . la gr. 1.00

SALADA TEA CO.



THÉS DE CEYLAN  
 "SALADA."  
 Gros. Détail.  
 Etiquette Brune, 1's et 1/2's . \$0.25 \$0.30  
 Etiquette Verte, 1's et 1/2's . 0.27 0.35  
 Etiquette Bleue, 1's, 1/2's, 1/4's et 1/8's . . . . . 0.30 0.40  
 Etiquette Rouge, 1's et 1/2's . 0.36 0.50  
 Etiquette Dorée, 1/2's . . . . . 0.44 0.60

SNAP CO., LTD.  
 Montréal

Snap Hand Cleaner.  
 Caisse de 3 doz. . . . . 3.45  
 Caisse de 6 doz. . . . . 6.90  
 30 jours.

SODA  
 Cow Brand



Caisse, 60 paquets de 1 lb., \$3.00.  
 Caisse, 120 paquets de 1-2 lb., \$3.00.  
 Caisse, 30 ppts. 1 lb. et 60 ppts. 1-2 lb., \$3.00.  
 Caisse de paquets de 5c., contenant 96 paquets, \$3.00.

Magic Brand.

Par cse  
 No 1, caisse 60 ppts. de 1 lb. . . \$2.75  
 No 2, caisse 120 ppts. de 1-2 lb. . 2.75  
 No 3, caisses 30 ppts. de 1 lb. . . 2.75  
 No 3, caisses 60 ppts. de 1/2 lb. . . 2.75  
 No 5, Magic Soda, cses 100 ppts. de 10 oz. 2.85  
 1 caisse . . . . . 9.75  
 5 caisses . . . . . 9.75

SNOWDON & BORLAND,  
 Montréal

Diamond Cleanser. La cse  
 1 caisse . . . . . 3.15  
 5 caisses . . . . . 3.05

ARTHUR P. TIPPET & Co., Montréal  
 Lime Juice "Stowers" La cse  
 Lime Juice Cordial, 2 doz. . . . . pts. 4.00  
 Lime Juice Cordial, 1 doz. . . . . qts. 3.50  
 Double Refl. lime juice . . . . . 3.50  
 Lemon syrup . . . . . 4.00

THE UNCLE SAM DRESSING CO.  
 Lanorale. P. Q.  
 Vernis "Uncle Sam" Doz.  
 Bout. 6 oz., No 1 . . . . . 1.80  
 Bout. 4 oz., No 1 . . . . . 1.25  
 Bout. 4 oz., No 2 . . . . . 0.90

**Vous ne pouvez pas vous permettre de garnir vos rayons de Thés qui ne se vendent pas et vous passer de**

**"SALADA"**

le Thé qui se vend vite, le Thé que vos clients désirent, le Thé que tout le monde boit. Envoyez-nous votre ordre dès maintenant et voyez augmenter vos ventes de Thé.



Bout. 4 oz. (bout. nue) . . . . .	0.75
No 1, Extra, Bri de 40 gals., gal. .	1.60
No 1, Extra, Can. de 1 à 5 gals. .	1.75
Graisse "Protectorine"	
(Pour harnais et chaussures).	
Boîte 8 oz. . . . .	1.25
Boîte 4 oz. . . . .	0.75
Cirage "Coon"	
Cirage à chaussures, combiné, doz.	0.75
Vernis Chocolat, No 1, bri. . . . .	1.60
Vernis Chocolat, No 1, 1 à 5 gals. .	1.75
Mine à Poêle "Favorite"	
Mine "Favorite", No 8, doz. . . . .	0.65
Mine "Favorite", No 4, doz. . . . .	0.45
Mine "Favorite", No 12, doz. . . . .	0.75
<b>T. UPTON &amp; CO.,</b>	
Hamilton	
Confitures garanties pures	
Framboises, Fraises, Cassis, verres	
de 1 lb., 2 doz. par cse. doz. . . . .	1.90
Pêches, Prunes, Gadelles Rouges,	
Groseilles, verres de 1 lb., 2 doz.	
par caisse . . . . . doz. . . . .	1.60
Assorties	
Verres de 1 lb., 2 doz. à la cse, doz.	1.75
En seaux de 5 et 7 lbs. . . . .	
Fraises . . . . . lb. . . . .	0.12
Framboises et Cassis . . . . . lb. . . . .	0.11
Pêches, Prunes, Gadelles Rouges,	
Groseilles . . . . . lb. . . . .	0.09
En seaux de 30 lbs.: . . . . .	
Fraises . . . . . lb. . . . .	0.11
Framboises et Cassis . . . . . lb. . . . .	0.10
En seaux de 5, 7 et 30 lbs.: . . . . .	
Pêches, Prunes, Gadelles Rouges,	
Groseilles . . . . . lb. . . . .	0.09
Empaquetées en caisses assorties ou	
en crates si désiré.	
Pure Marmelade d'oranges	
Garantie pure.	
Verres, 12 oz., 2 doz. à la cse, doz.	1.00

Verres, 16 oz., 2 doz. à la cse, doz.	1.40
Pint Sealers (24 oz.), 1 doz. à la	
cse . . . . . doz. . . . .	2.00
Tins, 2 lbs., 2 doz. à la cse,	
lb. . . . . 0.07½	0.07½
Tins, 4 lbs., 2 doz. à la cse . lb.	0.07½
Tins, 6 lbs., 8 au crate . . . . lb.	0.07
Tins, 7 lbs., 12 à la caisse . . lb.	0.07
Seaux en bois, 7 lbs., 6 seaux par	
crate . . . . . lb. . . . .	0.07
Seaux en bois, 30 lbs. . . . . lb.	0.06½
Pure Marmelade de Grape—Fruit	
Garantie pure.	
Verres, 16 oz., 2 doz. à la cse, doz.	1.40
Pure sauce d'Atocas	
Garantie pure.	
Verres, 16 oz., 2 doz. par cse, doz.	1.60
En seaux de 5, 7 et 30 lbs., . . lb.	0.09
Pur miel clarifié	
Verres, 12 oz., 2 doz. par cse, doz.	1.40
Confitures composées	
Framboises rouges, Fraises, Pêches,	
Prunes, Gadelles rouges, Cassis,	
Groseilles, Figue, Bluets, Abri-	
cots, verres, 12 oz., 2 doz. par	
caisse . . . . . doz. . . . .	1.00
Tins, 2 lbs., 2 doz. par cse . lb.	0.07½
Seaux en fer-blanc, 5 lbs., 8 seaux	
par crate . . . . . lb. . . . .	0.07
Seaux en fer-blanc, 7 lbs., 6 seaux	
par crate . . . . . lb. . . . .	0.07
Seaux en bois, 7 lbs., 6 seaux par	
crate . . . . . lb. . . . .	0.07
Seaux en bois, 30 lbs. . . . . lb.	0.06½
Empaquetées en caisses assorties ou	
crates si désiré.	
Gelées composées	
Framboises, Fraises, Cassis, Ga-	
delles rouges, Ananas, verres, 12	
oz., 2 doz. à la cse . . . . . doz.	1.00

Tins, 2 lbs., 2 doz. à la cse . lb. 0.07½  
 Seaux en bois, 7 lbs., six seaux  
 par crate . . . . . lb. 0.07  
 Seaux en bois, 30 lbs. . . . . lb. 0.06½  
 Empaquetées en caisses assorties ou  
 crates si désiré.  
**Apple butter**  
 Seaux en fer-blanc, 7 lbs., 8 seaux  
 par crate . . . . . lb. 0.07  
 Seaux en bois, 7 lbs., 6 seaux par  
 crate . . . . . lb. 0.07  
 Seaux en bois, 30 lbs. . . . . lb. 0.06½  
 Fret payé d'avance sur 6 caisses ou da-  
 vantage expédiées directement de la ma-  
 nufacture à  
 Windsor, Owen Sound, Collingwood,  
 Gravenhurst, Ottawa, Montréal, et à tous  
 les points intermédiaires en Ontario.  
 Pour tous les autres endroits, une alloca-  
 tion de fret de 25 cents par cwt. sera  
 faite.  
 Termes: 30 jours net, escompte de  
 1 p. c., 10 jours.

ARCHDALE WILSON,  
 Hamilton



Wilson's Fly Pads, en boîtes de 50 pa-  
 quets à 10c. La Bte  
 1 boîte . . . . . 3.00  
 3 boîtes . . . . . 2.80  
 5 boîtes . . . . . 2.75

W. F. YOUNG

Absorbine . . . . . per doz. 18.00  
 Absorbine, Jr. . . . . per doz. 9.00

**TOUS VOS CLIENTS  
 Connaissent ce Paquet**

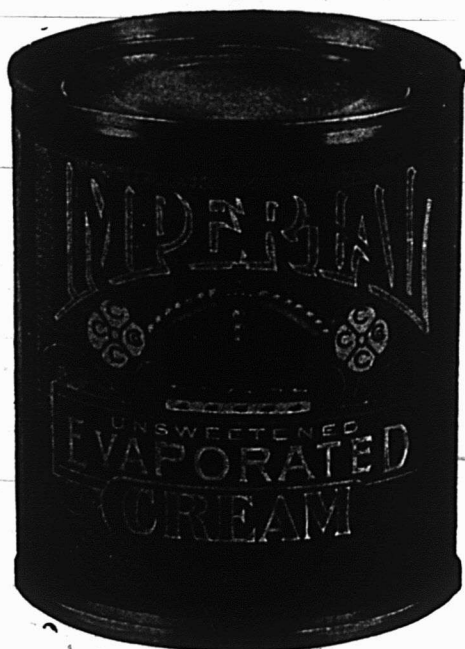

Il est de votre propre intérêt de l'avoir en stock  
**The Canadian Condensing Co.**  
 CHESTERVILLE, ONT.  
 AGENTS DE VENTE GÉNÉRAUX:—S. H. EWING & SONS,  
 MONTREAL

Au moyen de cet appareil LA LESSIVE se  
 fait seule et sans fatigue.

Si  
 vous  
 employez  
 la

**Lessive**  
**Phénix**

qui

BLANCHIT LE LINGE sans le détériorer

EN VENTE DANS TOUTES LES  
 MAISONS DE GROS ET CHEZ

**C. A. GHOUILLOU & CIE**  
 Agents Généraux pour le Canada

14, Place Royale - - Montréal

# Ferronneries, Peintures, Constructions et Immeubles

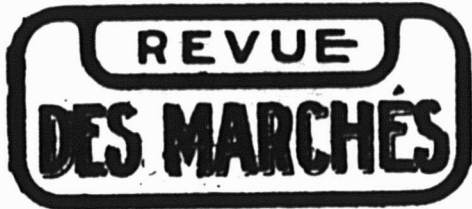

## FERRONNERIE

Les prix se soutiennent très fermes et la demande est bonne dans toutes les lignes. L'essence de térébenthine est à prix un peu plus élevés.

Les paiements passables laissent à désirer.

### PLOMBERIE

#### Tuyaux de plomb

Bonne demande; l'escompte est de 27½ pour cent.

Les prix sont de 7c. pour tuyaux en plomb et de 8c. pour tuyaux de plomb composition.

#### Tuyaux de renvoi en fonte et accessoires

Prix fermes et bonne demande.

Les escomptes sur les prix de la liste sont: tuyaux légers 50 et 10 p. c.; tuyaux moyens et extra-forts 65 p. c. et accessoires légers moyens et extra-forts 65 pour cent.

#### Tuyaux en fer

##### Tuyaux noirs:

Nous cotons, prix de la liste:

1-4	100 pieds	5.50
3-8	"	5.50
1-2	"	8.50
1	"	16.50
3-4	"	11.50
1 1-4	"	22.50
1 1-2	"	27.00
2	"	36.00

Nous cotons net:

1-2	"	18.85
3	"	24.60
3 1-2	"	30.95
4	"	35.35

##### Tuyaux galvanisés.

Nous cotons, prix de la liste:

1-4	100 pieds	5.50
3-8	"	5.50
1-2	"	8.50
3-4	"	11.50
1	"	16.50
1 1-4	"	22.50
1 1-2	"	27.50
2	"	36.00

Nous cotons net:

1-2	"	24.25
3	"	32.50
3 1-2	"	40.95
4	"	46.50

Les escomptes sont les suivants:

Tuyaux noirs: 1-4 pouce, 63 p. c.; 3-8 pouce, 59 p. c.; 1-2 à 2 pouces, 69 p. c.

Tuyaux galvanisés: 1-4 pouce, 48 p. c. 3-8 pouce, 44 p. c.; 1-2 à 2 pouces, 59 p. c.

### Tuyaux en acier

2	pouces	100	pieds	8.50
2½	pouces	"	"	10.50
3	pouces	"	"	12.00
3½	pouces	"	"	15.00
4	pouces	"	"	19.25

### Fer-blanc

Nous cotons:

#### Au Charbon—Allaways ou égal

IC, 14 x 20, base	bte	4.50	4.75
-------------------	-----	------	------

#### Fer-blanc en feuilles

X. Extra par X et par cse.	0.75	1.00
----------------------------	------	------

(Caisse de 112 feuilles, 108 lbs. net)

#### Au Coke—Lydbrook ou égal

IC, 14 x 20, base	bte	4.25	4.50
-------------------	-----	------	------

(Caisse de 112 feuilles, 108 lbs. net).

#### Au Charbon—Terne-Dean ou égal

IC, 20 x 28	bte	7.25	7.75
-------------	-----	------	------

(Caisse de 112 feuilles, 216 lbs. net).

#### Feuilles Fer-blanc pour Bouilloires

(Caisse de 560 lbs.)

XX, 14 x 60, gauge 26	lb.	0.07	0.07½
-----------------------	-----	------	-------

#### Feuilles étamées

72 x 30 gauge 24	les 100 lbs.	7.75	8.00
72 x 30 gauge 26	les 100 lbs.	8.25	8.50
72 x 30 gauge 28	les 100 lbs.	8.75	9.00

#### Tôle Canada

Nous cotons: 52 feuilles demi-poli, \$2.75; 60 feuilles, \$2.80 et 75 feuilles \$2.90.

#### Tôle noire

Nous cotons: 20 à 24 gauge, \$2.55; 26 gauge, \$2.65; 28 gauge, \$2.70.

#### Tôles galvanisées

Nous cotons à la caisse:

	Bell et Gorbals	Comet	Queens Head	Fleur de Lys
28 G	4.45	4.70	4.50	4.35
26 G	4.20	4.45	4.25	4.10
22 à 24 G.	3.95	3.95	4.00	3.85
16-20 G	3.70	3.95	3.75	3.60

#### Apollo

10½ oz=28 Anglais	4.85
28 G.=26 Anglais	4.60
26 G.	4.35
24 G.	4.10
22 G.	4.10
16 à 20 G.	3.85

Moins d'une caisse, 25c. de plus par 100 livres.

28 G. Américain équivaut à 26 G. Anglais.

Les petites tôles sont également très fermes.

Petite tôle 18 x 24	52 files	4.45
Petite tôle 18 x 24	60 files	4.70

#### Plaques d'acier

Prix fermes.

1-8 pouce	100 livres	2.65
3-16 pouce	"	2.55
1-4 pouce et plus épaisses	"	2.45

### Zinc en feuilles

Prix fermes et bonne demande.

Nous cotons sans changement: \$6.50 à \$6.75 les 100 lbs.

### Tuyaux de poêle

Nous cotons par 100 feuilles: 5, 6 et 7 pouces, ordinaires \$7.50 et polis \$9.

### Coudes pour tuyaux

Nous cotons à la doz.: coudes ronds ordinaires 75 feuilles, \$1.10; 60 feuilles, \$1.47 et polis, 60 feuilles, \$1.64.

### Baignoires

Acier, 5 p. à 5 1-2 p.	8.00
Duplex	12.75
Steel clad	15.00
Fonte Emailée, qualité B, 5 1-2	20.00
Fonte Emailée, qualité B, 5 p.	19.25

### Closets

Richelieu uni	4.00
Richelieu façonné	4.25
Low Down avec citerne complète frêne ou cerise	16.00 à 25.00

### Eviers

Eviers 18 x 30 à bord plat	2.60
Eviers 16 x 24	2.20
Eviers 14 x 20	2.00

### Lavabos

Lavabos en fonte émaillée, escompte 30 p. c. sur les prix de la liste.

### Soudure

Nous cotons: barre demi et demi, garantie 21c. à 24c.; do commerciale, 19c. à 22c.; do, à essuyer les tuyaux, 24 à 25c.

### Etope

Nous cotons aux 100 lbs: navy \$5.50 à \$6 et plombiers \$4 à \$4.25.

### Couplets

L'escompte sur les prix de la liste est de 65 et 10 pour cent pour les couplets en fer et en acier.

## QUINCAILLERIE

### Boulons et noix

Nous cotons:

Boulons à voitures Norway (\$3.00) 50 et 10 p. c.
Boulons à voitures carrés (\$2.40) 60 et 10 p. c.
Boulons à voitures (\$1.00): grandeurs, ¾ et moindres, 70 p. c.; 7-16 et au-dessus 60 p. c.
Boulons à machine, 3-8 pce et au-dessus 60, 10 et 10 p. c.
Boulons à mochine, 7-16 pce et au-dessus 60 p. c.
Boulons à lisse, 3-8 et plus petits, 60 et 10 p. c.
Boulons à lisse, 7-16 et plus gros, 55 et 5 p. c.
Boulons à charrue, 50 et 10 p. c.

Noix par boîtes de 100 lbs.

Nous cotons:

Noix carrées 4 1-4c. la lb. de la liste.  
Noix hexagones, 4 1-2c. la lb. de la liste.  
Pour moins d'une boîte de 100 lbs, les prix sont à augmenter de 1-2c. par lb.

**Broches à clôtures**

Bonne demande.

Le prix de la broche ondulée No 9, est coté \$2.95 pour quantité de moins d'un char et \$2.90 pour lot de char. On alloue 20c. de fret par 100 lbs, pour moins d'un char et pour lot de char.

Le prix de la broche barbelée est actuellement de \$2.55 les 100 livres à Montréal.

**Crampes à clôtures**

Fer poli . . . . . \$2.50  
Fer galvanisé . . . . . 2.75

**Broche pour poulaillers**

L'escompte sur les carreaux de 2 pouces qui était de 60 et 5 p. c., est maintenant de 60 et 2 1-2 p. c., et celui sur les autres grandeurs de 40 et 10 p. c.

**Broche galvanisée, etc.**

Nous cotons:

Acier fin du No 17 au No 34, 25 pour cent sur la liste.

Cuivre jaune . . . . . 37½ p. c.  
Copper (cuivre rouge) . . . . . 37½ p. c.

**Broche galvanisée:**

No 5 . . . . . les 100 lbs 3.95  
No 6 à 8 . . . . . les 100 lbs 3.40  
No 9 . . . . . les 100 lbs 2.90  
No 10 . . . . . les 100 lbs 3.45  
No 11 . . . . . les 100 lbs 3.50  
No 12 . . . . . les 100 lbs 3.05  
No 13 . . . . . les 100 lbs 3.15  
No 14 . . . . . les 100 lbs 4.00  
No 15 . . . . . les 100 lbs 4.20  
No 16 . . . . . les 100 lbs 4.45

**Poli Brûlé:**

No 0 à 9 . . . . . les 100 lbs 2.30

No 10 . . . . . les 100 lbs 2.36  
No 11 . . . . . les 100 lbs 2.42  
No 12 . . . . . les 100 lbs 2.60  
No 13 . . . . . les 100 lbs 2.70  
No 14 . . . . . les 100 lbs 2.80  
No 15 . . . . . les 100 lbs 2.85  
No 16 . . . . . les 100 lbs 3.00  
Brûlé, p. tuyaux . . . 100 lbs No 18 3.85  
Brûlé, p. tuyaux . . . 100 lbs No 19 4.70  
Extra pour broche hüllée, 10c p. 100 lbs.

**Broche à foin**

Nous cotons:

No 13, \$2.60; No 14, \$2.70 et No 15, \$2.85.  
Broche à foin en acier coupée de longueur, escompte 25 p. c. sur la liste.

**Broche moustiquaire**

Bonne demande.

Nous cotons: \$1.72 1-2 par rouleaux de 100 pieds et \$1.77 1-2 par rouleaux de 50 pieds.

**Câbles en fil d'acier**

6 brins, 19 fils.

Prix fermes.

3-8 pouce de diamètre . . 100 pieds 3.50  
1-2 pouce de diamètre . . 100 pieds 5.00  
5-8 pouce de diamètre . . 100 pieds 6.50  
3-4 pouce de diamètre . . 100 pieds 8.25  
7-8 pouce de diamètre . . 100 pieds 10.75  
1 pouce de diamètre . . 100 pieds 12.00

**Broquettes**

Escomptes.  
Pour boîtes à fraises . . . 75 et 12½ p.c.  
Pour boîtes à fromage . . . 85 et 10 p.c.  
A valises . . . . . 80 et 12½ p.c.  
A tapis, bleues . . . . . 80 p.c.  
A tapis, étamées . . . . . 80 et 15 p.c.  
A tapis, en barils . . . . . 40 p.c.

Coupées bleues, en doz. . 75 et 12½ p.c.  
Coupées bleues, en 1-4 pesanteur. . . . . 60 p.c.  
Sweeden, coupées, bleues et ornées, en doz. . . . . 75 p.c.  
Sweeden, coupées, bleues et ornées, en vrac. . . . . 80 et 20 p.c.  
A chaussures, en doz. . . . . 50 p.c.  
A chaussures, en pqts 1 lb. 60 et 10 p.c.

**Clous de broche**

Bonne demande.

Nous cotons: \$2.25 prix de base, f.o.b.

**Clous coupés**

Bonne demande.

Nous cotons: prix de base, \$2.30 f.o.b. Montréal.

**Clous à cheval**

Nous cotons par 100 lbs.: No 7, \$26; No 8, \$23.00; No 9, \$22.00; No 10, \$20; avec escompte de 55 p.c. pour la première qualité et de 57 1-2 p.c. pour la 2e qualité. Ajouter 1-2c net extra pour boîtes de 1 livre.

**Clous à cheval "Peerless"**

Longueur	Par lb.	Par bte
No 3 1 9-16 pouce. . . . .	0.60	15.00
No 4 1 3-4 pouce. . . . .	0.28	7.00
No 5 1 15-16 pouce. . . . .	0.15	3.75
No 6 2 1-8 pouces. . . . .	0.14	3.50
No 7 2 5-16 pouces. . . . .	0.13	3.25
No 8 2 1-2 pouces. . . . .	0.13	3.25
No 9 2 11-16 pouces. . . . .	0.12	3.00
No 10 2 7-8 pouces. . . . .	0.12	3.00
No 11 3 pouces. . . . .	0.12	3.00
No 12 3 3-16 pouces. . . . .	0.12	3.00

Escompte aux marchands sur demande.

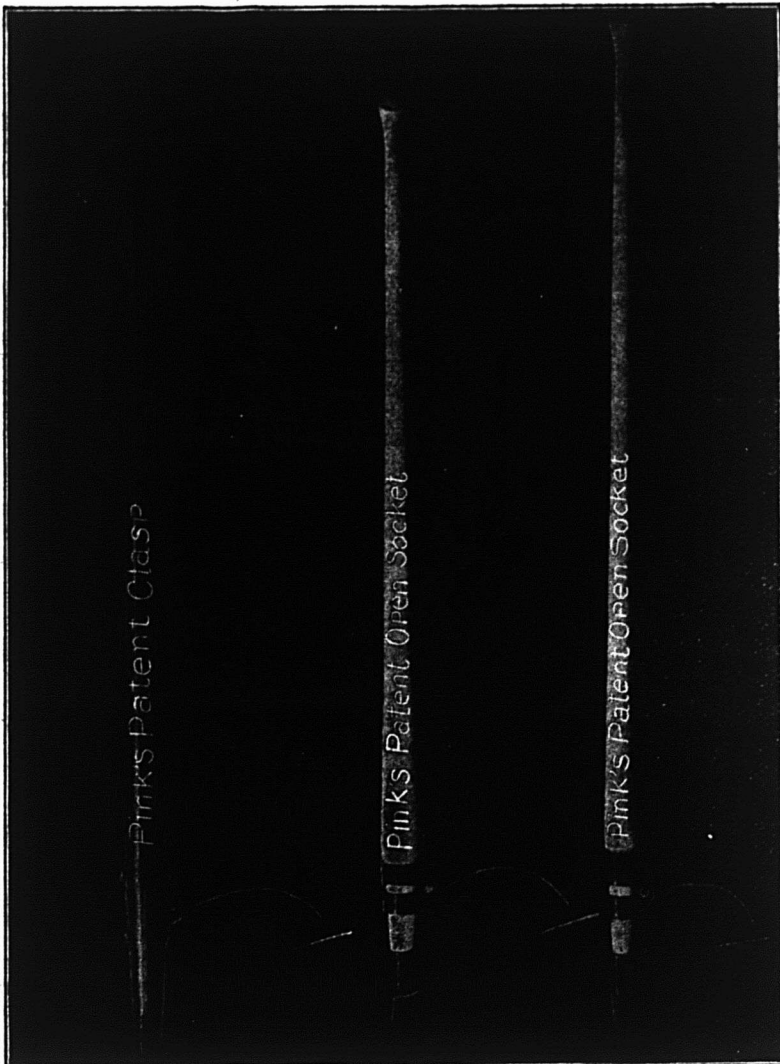

# Outils FAITS AU CANADA de Chantier de Pink

Procurez-vous le Catalogue et la Liste de Prix.

**LES OUTILS TYPE.**

dans chaque Province du Dominion, en Nouvelle Zelande, en Australie, etc.

*Nous abriquons toutes sortes d'outils pour ouvriers de chantier.*

- Peaveys de Pink, à douille ouverte patentés.
- Crocs de Roulage de Pink, Bec Arrondi, Douille Ouverte, patentés.
- Crocs de Roulage de Pink, Bec Arrondi, à Crochet, patentés, tous munis de manches en érable à sucre fendu.

*Ce sont des Outils légers et durables.*

Vendus dans tout le Dominion par tous les Marchands de Ferronnerie en Gros et en Detail.

Manufactures par

**THOMAS PINK,**  
**Pembroke, Ont., - Canada.**

Téléphone à Longue Distance, No 87.



## Fers à cheval

Nous cotons f.o.b. à Montréal:

	No 2 et plus grand	No 1 et plus petit
Fers ordinaires légers et pesants . . . . .	le qrt 3.50	3.75
Fers à neige . . . . .	le qrt 3.75	4.00
New Light Pattern . . . . .	le qrt 4.00	4.25
Featherweight Nos 0 à 4 . . . . .		5.50
Fers "Toe weight" No 1 à 4 . . . . .		6.75
Fers assortis de plus d'une grandeur au baril 10c. à 25c extra par baril.		
Neverslip en fer . . . . .	100 lbs	9.00
Neverslip en acier . . . . .	100 lbs	12.00

Ces prix concernent tous les numéros à partir du No 2.

Pour les Nos 0 et 1, les prix sont plus élevés de 25c., soit \$9.25 pour les fers neverslip en fer, et \$12.25 pour les fers neverslip en acier.

Neverslip crampons 5-16, le cent . . . . .	2.10
Neverslip crampons 3-8 le cent . . . . .	2.40
Neverslip crampons 7-16, le cent . . . . .	2.60
Neverslip crampons 1-2, le cent . . . . .	2.90
Neverslip crampons 9-16, le cent . . . . .	3.20
Neverslip crampons 5-8, le cent . . . . .	3.80

## Chaines en fer

On cote par 100 lbs.

3-16 No 6 . . . . .	10.00
3-16 exact 5 . . . . .	8.50
3-16 Full 4 . . . . .	7.00
1-4 exact 3 . . . . .	6.50
1-4 . . . . .	6.50
5-16 . . . . .	4.40
3-8 . . . . .	3.90
7-16 . . . . .	3.80
1-2 . . . . .	3.70
9-16 . . . . .	3.60
5-8 . . . . .	3.40
3-4 . . . . .	3.30
1 . . . . .	3.30
7-8 . . . . .	3.30

Jack Chain en acier, simple et double . . . . . est. 40 p.c.

Jack Chain en cuivre, simple et double . . . . . esc. 50 p.c.

Chaines à vache . . . . . esc. 40 p.c.

Chaines fermant en dehors . . . . . esc. 65 p.c.

Ferremets de chaîne à vache . . . . . esc. 35 p.c.

A diminuer 1-4c de la liste pour les détailliers.

## Scles à machinerie

Nous cotons:

\$2.10 les 100 livres.

## Vis à bois

Nous cotons les escomptes suivants sur la liste:

Tête plate, acier . . . . .	85 et 10 p.c.
Tête ronde, acier . . . . .	80 et 10 p.c.
Tête plate, cuivre . . . . .	75 et 10 p.c.
Tête ronde, cuivre . . . . .	70 et 10 p.c.
Tête plate, bronze . . . . .	70 et 10 p.c.
Tête ronde, bronze . . . . .	65 et 10 p.c.

## Vis à machine

Têtes plates, 25 p.c. de la liste.

## Rivets et Palatras

Nous cotons:

Rivets en fer, noirs et étamés, 60, 10 et 10 p.c.

Palatras cuivre, 20 p.c.

Extra 1c. par lb. sur rivets en fer en boîtes carton 1-2 lb.

Rivets en cuivre 35 et 12 1-2 p.c. et en boîtes de carton, 1c. extra par lb.

## Fanaux

Nous cotons:

Cold Blast No 2 . . . . .	doz. 6.75
Wright No 3 . . . . .	doz. 8.50
Ordinaires . . . . .	doz. 4.75

Dashboard C. B. . . . . doz. 9.00  
No 0 . . . . . doz. 5.75

Peints, 50c extra par doz.

## Tordeuses à linge

Bonne demande.

Nous cotons:

Royal Canadian . . . . .	doz. \$33.75
Colonial . . . . .	doz. 38.75
Safety . . . . .	doz. 40.50
E. Z. E. . . . .	doz. 38.00
Rapid . . . . .	doz. 33.00
Paragon . . . . .	doz. 38.25
Blocycle . . . . .	doz. 43.25

## Munitions

## Cartouches Dominion

Cartouches Rim Fire et Caps C. B. Esc. 50 et 2 1-2 p. c.

Caps B. B. Esc. 50, 10 et 2 1-2 p. c.

Cartouches à percussion centrale pour pistolet. Esc. 25 et 2 1-2 p. c.

Cartouches à percussion centrale, fusil de chasse et fusil de guerre. Esc. 10 et 10 p. c.

Cartouches à plomb, en laiton. Esc., 45 et 12 1-2 p. c.



Honk! Honk! Si vous chargez votre fusil avec la Munition Dominion, vous serez certain d'abattre cette proie, si haut qu'elle s'élanche dans les airs. Chaque cartouche à balles ou à plombs, démontre la suprématie du nouveau système merveilleux de chargement Dominion. Il est garanti infailible. Cette Munition est moins cher, parcequ'elle est fabriquée au Canada. Dominion Cartridge Co., Ltd., Montréal.

**MUNITION**  
Améliorée et Eprouvée  
**DOMINION**

TOUS LES MARCHANDS DE GROS ONT NOTRE  
MUNITION EN STOCK

Primers. Esc. 10 et 2 1-2 p. c.

Cartouches à plomb même escompte que les cartouches à balle.

## Cartouches chargées

Crown, poudre noire. Esc. 18 p. c.

Sovereign. Bulk sans fubée. Esc. 35 p. c.

Regal. Bulk ou Dense, sans fumée. Esc. 35 p. c.

Imperial. Dense, sans fumée. Esc. 35 p. c.

## Cartouches vides

Crown, Sovereign, Regal ou Imperial. Esc. 18 p. c.

F. O. B. à tout point de distribution à l'Est du Manitoba.

Conditions: Net, quatre-vingt-dix jours, 2 p. c. d'escompte pour paiement en trente jours.

## Cartouches Américaines

Cartouches, R. F. le mille, à plomb et à balle, 30 et 5 p. c.

Cartouches chargées, esc. 20 p. c. sur la liste.

Cartouches vides, 10 p. c. d'avance sur la liste.

Cartouches C. F. Sporting, avance 10 p. c. sur la liste.

Cartouches C. F. à balle et à plomb. Prix net sur la liste.

Caps B. B., le mille, \$2.00.

Caps à cartouches, Nos. 1, 1 1-2, 2, 2 1-2, le mille, \$2.05.

C. F. Sporting, ajouter 5 p.c. à la liste.

## Poudre

Nous cotons:

S. S. sans fumée, Shot Gun 100 lbs. ou moins . . . . . la lb. 0.85

1000 lbs ou plus . . . . . la lb. 0.80 net 30 jours.

## Plomb de chasse

Nous cotons:

Ordinaire . . . . . 100 lbs 7.50  
Chilled . . . . . 100 lbs 7.90

Buck and Seal . . . . . 100 lbs 8.30

Ball . . . . . 100 lbs 8.70

L'escompte est de 25 pour cent sur la liste.

## METAUX

## Antimoine

Marché ferme et prix un peu plus faibles.

Nous cotons de \$8.50 à \$9 les 100 lbs.

## Fontes

Forte demande et prix fermes.

Carron No 1 . . . . . 0.00 22.50

Carron Spécial . . . . . 0.00 20.75

Carron Soft . . . . . 0.00 19.50

Clarence No 3 . . . . . 16.75 17.00

Middlesboro No 3 . . . . . 16.50 16.75

Summerlee No 1 . . . . . 18.75 19.00

Summerlee No 2 . . . . . 18.25 18.50

## Fer en barre

Bonne demande.

Nous cotons:

Fer, marchand, base 100 lbs. 1.90 1.95

Fer forgé . . . . . base 100 lbs. 2.05 2.10

Fer fini . . . . . base 100 lbs. 2.15 2.20

Fer pour fers à cheval . . . . . base 100 lbs. 2.15 2.20

Feuillard mince 1½ à 2 pcs, base 3.10

Feuillard épais No 10 base . . . . . 2.00

## Acier en barre

Bonne demande.

Nous cotons net, 30 jours.

Acier doux . . . . . base 100 lbs. 1.95 2.00

Acier à rivets . . . . . base 100 lbs. 2.05 2.10

Acier à lisse . . . . . base 100 lbs. 1.95 2.00

Acier à bandage, base 100 lbs. 2.00 2.05

Acier à machine, base 100 lbs. 2.10 2.20

Acier à pince . . . . . base 100 lbs. 2.45 2.50

Acier à ressorts, base 100 lbs. 2.70 2.95

## Cuivre en lingots

Forte demande.

Nous cotons de \$14.50 à \$14.75. Le cuivre en feuilles est coté à 30 cents.

## Etain en lingots

Prix fermes.

Nous cotons de 33 1-2 à 34c.

## Plomb en lingots

Marché sans changement.

Nous cotons: \$3.55 à \$3.60.

## Zinc en lingots

Marché soutenu.

Nous cotons de \$5.50 à \$5.75 les 100 livres.

## HUILES, PEINTURES ET VITRERIE

## Huile de lin

Forte demande et prix très fermes.

Nous cotons au gallon, prix nets: huile bouillie, 60c. de 1 à 4 barils et 65c. pour 5 à 9 barils; huile crue 63c. de 1 à 4 barils et 62c. pour 5 à 9 barils.

# Fer-blanc

"ALLWAYS" et "CANADA CROWN" véritablement au Charbon de Bois. "TRYM" au meilleur Coke.

Toutes marques Standard, qualité de confiance, prix modéré. N'acceptez pas de substitution.

**A. C. LESLIE & CO., Montreal.**  
LIMITED.

ON NE VEND QU'AU COMMERCE DE GROS.

# Fournitures de Feutre et de Papier

LAISSEZ-NOUS VOUS COTER DES PRIX POUR N'IMPORTER QUELLE QUANTITÉ de

Toitures Goudronnées (Roofing) prêtes à poser, 2 et 3 plis  
Papiers de Construction, Feutre à doubler et à Tapisser  
Produits de Goudron, Papier à Tapisser et à Imprimer  
Papier d'Emballage Brun et Manille.

NOTE:—Nous sommes les fabricants du Feutre Goudronné "Black Diamond."

**Alex. McArthur & Co.**

82 Rue McGill, Montréal. Limited.

MANUFACTURE DE FEUTRE POUR TOITURES: Rues du Havre et Logan.  
OULIN A PAPIER, Joliette, Qué.

Ne vous faites pas "D'IDÉES" au sujet de

# Floorglaze

Nous vous en prions, ne vous figurez pas que FLOORGLAZE est bon *uniquement* pour les planchers. FLOORGLAZE est un émail pour planchers, de couleur durable, ayant toute l'élasticité de la bonne peinture, et plus encore; il a une douzaine d'emplois dans la maison, extérieurement et intérieurement. Il est annoncé de façon que vous ne pouvez faire autrement que de le vendre *une fois*, et sa propre qualité le fait vendre encore aux *mêmes* personnes et à leurs voisins.

FLOORGLAZE est la sorte de marchandise qui vous fait impression comme étant celle qui convient à *votre* magasin.

**Imperial Varnish & Color Co.,**  
LIMITED  
TORONTO

Une bonne chose à faire maintenant serait de demander à votre marchand en gros une carte en couleurs et une boîte-échantillon de FLOORGLAZE.

Demandez aussi ce beau et durable "Vernis Elastilite" que nous fabriquons. Bon pour l'intérieur et l'extérieur—pour fini brillant ou imitation.

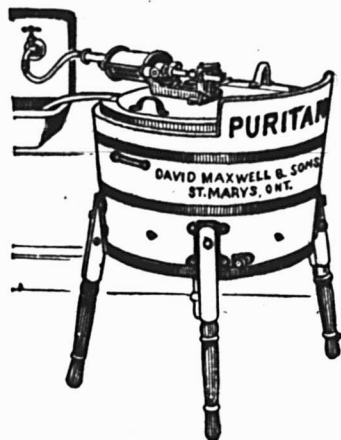

## VOUS POUVEZ FAIRE DE FORTES VENTES

de la Nouvelle Machine à Laver "PURITAN," à Moteur. C'est la "PURITAN" régulière que vous avez trouvée de si bonne vente—avec l'addition d'un moteur hydraulique simple, compacte, durable, qui fonctionne par une pression plus faible que tout autre fait auparavant.

**La Machine à Laver "PURITAN," à Moteur,**

ne coûte rien à faire fonctionner dans une ville ayant un service d'eau, et fait à peu près tout le dur labeur du jour de lavage. Naturellement, elle se vend vite et rapporte un bon profit au marchand entreprenant.

**DAVID MAXWELL & SONS, ST. MARY'S, ONTARIO**

Agence à Montréal: 446-448, rue St-Paul.

# SCIES MAPLE LEAF

Le Canada tient la tête dans la fabrication des scies de haute qualité.



Manufacturées par **The Maple Leaf Saw Works**  
**SHURLY & DIETRICH, Propriétaires, Galt, Ont.**

NOS Scies sont trempées au moyen d'un procédé secret. Nous garantissons que ce sont les Scies les mieux trempées qui existent au monde. Comme fini, elles ne sont inférieures à aucune autre et elles sont parfaitement aiguisées. Nous demandons un essai qui prouve nos prétentions. Satisfaction garantie.

## Essence de térébenthine

Fort demande et prix plus hauts de 1c. par rapport à nos cotes précédentes.

Nous cotons, net 30 jours: au gallon, pour un baril, 59c.; de 2 barils à 4 barils 58c.; et pour quantité moindre de 1 baril, 64 cents.

## Huile de loup-marin

Nous cotons au gallon:  
Huile extra raffinée . . . . . 60c

## Blanc de plomb

Fort demande.

Nous cotons:

Blanc de plomb pur . . . . .	5.85	6.10
Blanc de plomb No 2 . . . . .	5.35	5.60
Blanc de plomb No 3 . . . . .	0.00	5.35
Blanc de plomb No 4 . . . . .	4.85	5.10

## Pitch

Les prix sont sans changement.  
Goudron dur . . . . . 100 lbs. 0.65

## Peintures préparées

Nous cotons:

Gallon . . . . .	1.15	1.25
Demi-gallon . . . . .	1.20	1.30
Quart de gallon . . . . .	1.25	1.35
En boîtes de 1 lb. . . . .	0.08½	0.09½

## Verres à Vitres

Nous cotons sans changement: Star, au-dessous de 26 pouces uni: 50 pieds, \$1.70; 100 pieds, \$3.20; 26 à 40, 50 pieds, \$1.80; 100 pieds, \$3.40; 41 à 50, 100 pieds, \$3.85; 51 à 60, 100 pieds, \$4.10; 61 à 70, 100 pieds, \$4.35; 71 à 80, 100 pieds, \$4.85.

Double Diamond, 100 pieds: 0 à 25, \$6.75; 26 à 40, \$7.25; 41 à 50, \$8.75; 51 à 60, \$10.00; 61 à 70, \$11.50; 71 à 80, \$12.50; 81 à 85, \$14.00; 86 à 90, \$16.50; 91 à 95, \$18.00. Escompte, 33 1/3 p. c.

Sur Diamond, escompte 20 p. c.

## Vert de Paris

Bonne demande.

Nous cotons:	Anglais	Canadien
Barils à pétrole . . . . .	0.19½	0.19½
Drums de 50 et 100 lbs. . . . .	0.20	0.20
Drums de 25 lbs. . . . .	0.20½	0.20½
Boîtes papier, 1 lb. . . . .	0.21	0.21
Boîtes fer-blanc, 1 lb. . . . .	0.22	0.22
Boîtes papier, 1-2 lb. . . . .	0.23	0.23
Boîtes fer-blanc, 1-2 lb. . . . .	0.24	0.24

## Briques réfractaires, etc.

On cote les briques réfractaires anglaises \$17.00 à \$21.00; les briques écossaises, de \$27.00 à \$30.00; les briques américaines, de \$23.00 à \$35.00.

## Ciment

Nous cotons par baril: ciment Portland canadien, \$1.70 à \$1.75; ciment anglais, \$2.00 à \$2.05; ciment belge, \$1.60 à \$1.90.

## Câbles et cordages

Bonne demande.

Nous cotons:

Best Manilla . . . . . base lb.	0.00	0.11
British Manilla . . . . . base lb.	0.00	0.09½
Sisal . . . . . base lb.	0.00	0.03
Lathyrn simple . . . . . base lb.	0.00	0.10
Lathyrn double . . . . . base lb.	0.00	0.10½
Jute . . . . . base lb.	0.00	0.10½
Coton . . . . . base lb.	0.00	0.18½
Cordes à chaâssis . . . . . base lb.	0.00	0.30

## Ficelle d'engravage

Bonne demande.

Manilla, 650 pieds . . . . . lb.	0.10½
Manilla, 600 pieds . . . . . lb.	0.09
Manilla, 550 pieds . . . . . lb.	0.08½
Sisal, 500 pieds . . . . . lb.	0.07½

Par 5 tonnes, 1-8c. de moins. Par lot de char, 1-4c. de moins.

## Papiers de Construction

Nous cotons:

Jaune et noir pesant . . . . .	1.75	1.87½
Jaune ordinaire, le rouleau . . . . .	0.00	0.32
Noir ordinaire, le rouleau . . . . .	0.00	0.40
Goudronné, les 100 lbs. . . . .	1.75	1.87½
Papier à tapls, les 100 lbs. . . . .	0.00	2.75
Papier à cou, roul., 2 plis . . . . .	0.75	0.85
Papier à cou, roul., 3 plis . . . . .	0.95	1.05
Papier surprise, roul., 15 lbs. . . . .	0.00	0.50

## FERRAILLES

La demande est plus active.

	La lb.	La tonne
Culvre fort . . . . .	0.00	0.11
Culvre mince ou fonds en culvre . . . . .	0.00	0.10
Laiton rouge fort . . . . .	0.00	0.10
Laiton jaune fort . . . . .	0.00	0.08
Laiton mince . . . . .	0.00	0.06½
Plomb . . . . .	0.02½	0.027
Zinc . . . . .	0.00	0.03
Fer forgé No 1 . . . . .	0.00	11.00
Fer forgé No 2 . . . . .	0.00	0.00
Fer fondu et débris de machines No 1 . . . . .	0.00	14.50
Plaques de poêles . . . . .	0.00	11.50
Fontes et aciers malléables . . . . .	0.00	9.00

	La lb.
Vieilles claques . . . . .	0.00 0.07½

La journée du lavage du linge est une journée pénible pour la ménagère quand elle emploie une machine à laver ordinaire qu'elle doit faire fonctionner à la main. Il n'en est plus de même si elle se sert d'une machine à moteur hydraulique, comme la machine "Puritan", munie d'un petit moteur. On n'a qu'à relier le moteur placé sur le dessus de la machine à un robinet d'eau. L'eau s'écoulant actionne le moteur qui met la machine en mouvement et la fait fonctionner sans que l'on s'en occupe. Le machiniste à laver "Puritan" à moteur sera appréciée de vos clientes. Mettez-la en vente.

Les tôles galvanisées de la marque "Comet", de Gilbertson, peuvent avoir des rivales; mais pour la facilité du travail, il n'en est aucune qui leur soit supérieure. Parfaitement souples, unies et galvanisées, les plombiers qui les emploient les demandent toujours quand il les ont employées une fois. Les marchands qui fournissent les plombiers devraient toujours avoir en stock les tôles de la marque "Comet".

Pour vous assurer la clientèle des peintres, offrez-leur les peintures et vernis de la International Varnish Co., Limited, de Toronto. Cette Compagnie manufacture divers produits excellents pour remettre à neuf les vieilles boiseries, les parquets, les meubles abimés par l'usage.

Pour les couvertures à cheval, adressez-vous à la maison Telford & Chapman Mfg. Co., de Rock Island, Québec. Cette maison manufacture des couvertures à cheval de toute espèce; elle recommande son article spécial, la couverture "Stay-On", qui ne peut pas glisser du corps du cheval.

Avec les munitions Dominion, améliorées et éprouvées, le chasseur ne manque jamais son but. Elles ont une grande portée, une trajectoire tendue. Ce sont les cartouches que vous vendrez aux chasseurs qui, lorsqu'ils en connaîtront les avantages, les achèteront de préférence à d'autres.



## Permis de construire à Montréal

2ème Avenue, près de la rue Dandurand, une maison formant 2 logements, 25 x 30, à deux étages, en bois et brique; coût probable, \$1,550. Propriétaire, Louis Donckermokle (1158).

Rue St-Hubert, No. 1457, modifications à une maison; coût probable \$125. Propriétaire, Pierre J. Bertrand, entrepreneur, J. Guibault. (1159).

Ave. Papineau, entre les rues Carrière et DeFleurimont, une maison formant un logement, 26 x 40, à 2 étages, en bois et brique; coût probable \$1500. Propriétaire Marks Rudnecof. (1160).

Rue St-Christophe, No. 488, modifications à une maison; coût probable \$225. Propriétaire, A. Martel, entrepreneur, H. Edmond. (1161).

Ave. Ontario, No. 20, une écurie, 60 x 44, à deux étages, en pierre et brique; coût probable \$10,000. Propriétaire, D. Lorne McGibbon, entrepreneur, James Morison; architectes, Hogle & Davis (1162).

Rue Ontario, No 20, modifications à une maison; coût probable \$1,800. Propriétaire, D. L. McGibbon; architectes, Hogle & Davis; entrepreneur, James Morison (1163).

Avenue des Pins, près de la rue Guy, une maison formant un logement, 31.3 x 38.7, à 3 étages, en brique à feu; coût probable, \$11,000. Propriétaire, W. S. Maxwell; architectes, Edw. & W. S. Maxwell; entrepreneur, James Morison (1164).

Coin des rues Duquette et Aylwin, modifications à une manufacture; coût probable, \$4,500. Propriétaires, Desnoyers & Varin Co. Ltd (1165).

Rue Cartier, près de la rue Ste-Catherine, une maison formant 3 logements, 20 x 40, à 3 étages, en bois, pierre et brique; coût probable, \$2,700. Propriétaire, Léon Peltier (1166).

Rue Craig Ouest, No. 156, modifications à une maison; coût probable \$3,500. Propriétaire C. R. C. Corneil; architecte, A. F. Crosman; entrepreneurs, D. H. Scott & Co. (1167).

Rue St-Paul, No 285, un magasin, 45 x 82, à 8 étages, en brique pressée et pierre romaine; coût probable \$34,000. Propriétaires, Duchesneau & Duchesneau, entrepreneur The Roebing Construction Co.; architecte, C. Dufort (1168).

Rue Drolet, No 867, modifications à une maison; coût probable \$300. Propriétaire Léopold Papineau. (1169).

Ruelle Labrecque, près de la rue DeMontigny, 2 maisons formant 8 logements, 50 x 47, à 3 étages, en bois et brique; coût probable \$3,300. Propriétaire Théo. Ethier; architecte, J. A. Mercier; entrepreneurs Laplante & Co. (1171).

Rue St-Jacques, près de la rue St-Martin, modification à une maison; coût probable \$200. Propriétaire F. X. Craig (1172).

Rue Bercy, près de la rue Forsyth, une maison formant un logement, 25 x 25, à un étage, en bois et brique, coût probable \$800. Propriétaire Hector Soulier; entrepreneur Eugène Riopel (1173).

Rue De Montigny près de la rue St-Timothée, une écurie, 20 x 30, à deux étages, en bois et brique; coût probable \$575. Propriétaire, Pierre E. F. Vézina (1174).



# Articles Spéciaux.

## Surface Chêne.

A PRIX QUI PLAISENT.

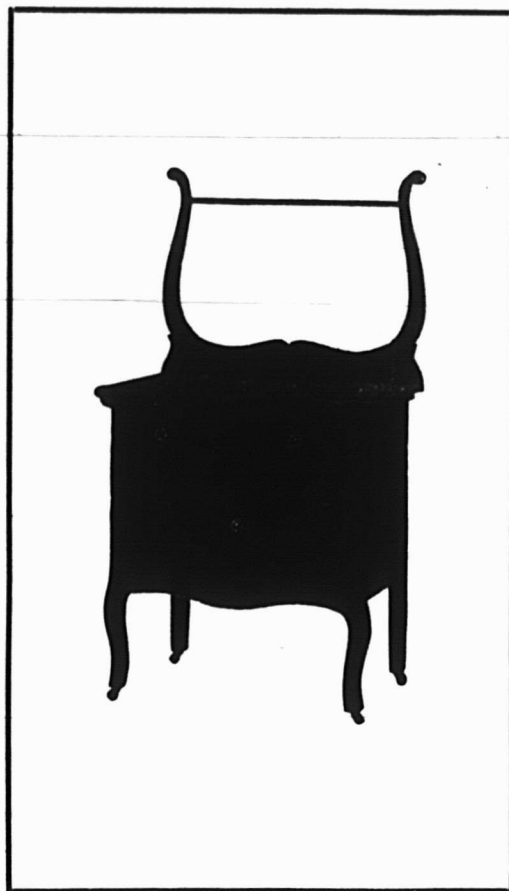
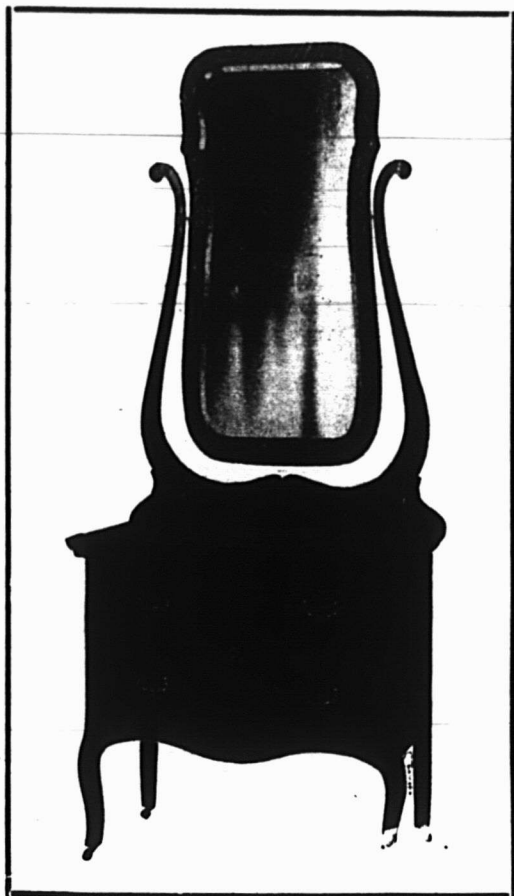

Nos facilités sont sans égales pour la production de meubles à bon marché et de qualité moyenne, en modèles qui attirent les clients et développent le commerce.  Procurez-vous NOTRE NOUVEAU CATALOGUE.....

## *The Victoriaville Furniture Co.*

VICTORIAVILLE, QUÉ.

Rue St-Hubert No. 483, modifications à une maison ; coût probable \$100. Propriétaire Dame Vve E. Balet (1175).

Rue Chabot, près de l'avenue Mont-Royal, une maison formant 3 logements, 22½ x 33, à 3 étages, en bois et brique ; coût probable \$2,000. Propriétaire, Henri Labelle (1176).

Rue DeMontigny Est, No. 1095, modifications à une maison ; coût probable \$800. Propriétaire Mde A. Desmarchais (1177).

Rue Huntly, près de la rue Beaubien, une maison formant 2 logements, 21 x 30, à 3 étages, en bois et brique ; coût probable, \$2,500. Propriétaires, E. Blanchard & Cie (1178).

Rue Notre-Dame Ouest, No 731, modifications à une maison ; coût probable, \$300. Propriétaire, Henriette Warren ; entrepreneur, Félix Bilodeau (1179).

Rue Labelle, près de la rue Jarry, une maison formant un logement, 17 x 28, à 2 étages, en bois et brique ; coût probable, \$1,500. Propriétaire, Avila Charette (1180).

Rue St-Jacques, No 1539, modifications à une maison ; coût probable, \$650. Propriétaire, A. Legault ; entrepreneur, J. B. Collette (1181).

Rue Fabre, entre les rues Beaubien et St-Zotique, une maison formant 2 logements, 24 x 30, à 2 étages, en bois et brique ; coût probable, \$1,200. Propriétaire R. Thomas (1182).

Ave Sherbrooke, près de la rue Comte, une maison formant un logement, 12 x 30, à un étage, en bois et brique ; coût probable, \$300. Propriétaire, Basile Pigeon ; entrepreneur, Adol. Paquette (1183).

Ave Chénier, près de la rue Ste-Elizabeth, une maison formant 3 logements, 20 x 82, à 3 étages, en pierre et brique ; coût probable, \$6,700. Propriétaire, W. E. Bisson ; architecte, L. R. Montbriand ; entrepreneur, Damien Lalonde (1184).

Rue Mackay, Nos. 37 à 43, quatre hangars, 80 de front, en bois et brique ; coût probable, \$400. Propriétaire, Wm Kearney (1185 à 1188).

Rue Sanguinet, près de la 29ème rue, une maison formant un logement, 25 x 35, à un étage, en bois et brique ; coût probable, \$400. Propriétaire, Florinda Albino (1189).

Rue St-Charles Borromée, Nos 82 et 84, une maison formant une boulangerie et 2 logements, 41 x 51, à 2 étages, en pierre et brique ; coût probable, \$4,500. Propriétaires, Tsipuras & Draculas ; entrepreneurs, E. Authier & Cie (1190).

Rue Boyer, près de la rue Jarry, une maison formant un logement, 16 x 25, à un étage, en bois et brique ; coût probable \$200. Propriétaire, Louis Blouin (1191).

## L'ACIER A AIMANTS

Le développement rapide des industries dans lesquelles les propriétés magnétiques du fer et de l'acier sont employées a rendu importante l'étude de ces propriétés, dit "The Iron Age". Les divers métaux employés pour leurs propriétés magnétiques peuvent être divisés en deux groupes: dans le premier on désire un métal qui puisse être aimanté instantanément et qui perde son aimantation également vite; dans le second on désire un métal qui conserve son aimantation. Ce dernier groupe constitue les aimants permanents.

L'acier est le seul métal qui convient

ne pour ces aimants permanents. D'habitude, la force coercitive augmente avec la dureté, mais à un certain point, le contraire a lieu. Pour les aciers ordinaires, la déclaration de Mme Curie est exacte, à savoir que la limite de leur teneur en carbone devrait être de 1.2 pour cent; pour les aciers au tungstène, cette limite est un peu plus basse. Des résultats très bons sont obtenus par l'emploi du tungstène dont la quantité doit être maintenue dans d'étroites limites. Très souvent un bon acier à aimant est gâté par l'addition de quelques centièmes de 1 pour cent de cet élément. Naturellement, la quantité est maintenue aussi basse que possible à cause du haut prix du tungstène. Toutefois, ce n'est pas le tungstène seul qui détermine l'excellence d'un acier à aimant, mais plutôt l'influence combinée de divers éléments.

Le carbone et le tungstène sont les plus importants de ces éléments, et le manufacturier doit faire attention à leurs proportions exactes, tous les autres étant plus ou moins laissés à l'arrière-plan.

Le manganèse s'oppose à la diminution de la force coercitive ou capacité, et tous les manufacturiers d'acier à aimant semblent partager cette opinion. Comme résultat de nombreux essais, l'auteur croit qu'une proportion plus élevée de manganèse n'influence aucunement cette propriété, mais nuit à la propriété de l'acier de retenir son aimantation. Avec une proportion plus élevée que 0.20 à 0.30, l'acier peut facilement être aimanté, mais perd son aimantation plutôt rapidement. Le silicium en petites quantités ne nuit pas.

Le soufre et le phosphore devraient être en faibles quantités et, dans les proportions où on les rencontre dans les aciers de haute qualité, ils ne nuisent ni à la force coercitive, ni à la permanence de l'aimantation. Le cuivre est nuisible et, sur ce point, l'opinion d'autres investigateurs doit être combattue. Dans les aciers ordinaires au carbone, le cuivre peut n'être pas nuisible, mais dans le cas des aciers au tungstène, qui seuls sont d'une importance pratique, il faut décidément l'éviter. Le nickel agit de la même manière que le cuivre; même quand il est ajouté en quantités infimes, sa mauvaise influence se manifeste aussitôt.

Le molybdène peut être employé avec de bons résultats, mais sa bonne influence n'est pas comparable à son prix élevé; ce facteur mis à part, son usage étendu est prohibé à cause de la difficulté qu'il apporte à la fabrication et au travail de l'acier. Il craque facilement en durcissant et quand il remarque la variété infinie des formes d'aimants, chaque spécialiste renonce à l'emploi de ce métal, car le durcissement uniforme de nombreuses formes est rendu assez difficile à cause des tensions compliquées.

Le chrome est bien inférieur au tungstène comme efficacité, et il faut l'éviter

à cause de la trop grande dureté qu'il communique à l'acier. Le titanium diminue la force coercitive et la permanence de l'aimantation et, pour cette raison ainsi qu'à cause de son prix élevé, on doit l'éviter. On peut faire d'excellents aimants avec de l'acier au vanadium chromé, la mauvaise influence du chrome étant dérivée ou au moins diminuée par le vanadium.

Tout le travail du manufacturier d'acier peut être gâté par le manufacturier d'aimants. Un durcissement inégal cause le plus de trouble.

De très grandes quantités d'aimants permanents sont employés dans la construction des téléphones ainsi que dans celle des machines à calculer et à contrôler. Les appareils réveil-matin pour hôtels et maisons en emploient beaucoup, ainsi que les block-systems de chemins de fer. Un bon nombre d'aimants sont aussi employés dans la manufacture des automobiles.

Il y a encore beaucoup de problèmes attendant une solution dans ce champ spécial de la fabrication de l'acier, et leur solution rendra un grand service à la plus moderne et à la plus vaste des industries, l'industrie électro-technique.

Les importations de fer et d'acier de la Grande-Bretagne, pendant les quatre premiers mois de 1909 ont été de 379,028 grosses tonnes, contre 348,802 tonnes pendant les quatre premiers mois de 1908. Les importations en avril ont été de 97,959 tonnes et 96,533 tonnes respectivement. Pendant les quatre premiers mois de 1909, les exportations ont été de 1,345,742 tonnes, relativement à 1,396,912 tonnes pendant la période correspondante en 1908.

## Avis de Faillite

In re

**J. A. MILOTTE,**

Marchand de chaussures,

No 1348 rue Ste-Catherine E.-t.

Les soussignés vendront à l'encan public, au No 69 rue St-Jacques, Montréal, MERCREDI, le 30 JUIN 1909, à 11 heures :

Stork de chaussures, claques, etc. .... \$1,875 98

Garnitures et mobilier ..... 117 00

Les dettes de livres suivant liste ..... \$4,992 98

seront vendues séparément. 297 62

Le magasin sera ouvert le 29 pour inspection.

Pour autres informations s'adresser à

**ALEXANDRE DESMARTEAU,**

Curateur,

No 60 rue Notre-Dame Est.

Montréal.

**MARCOTTE FRERES,**

Écaneurs.

**AUSSITOT APRES SERONT VENDUES**

Les dettes de livres de feu Eug. Guernon, épicer, au No 586 rue Maisonneuve, Montréal ..... \$ 458 66

Les dettes de livres de D. Papineau, arrrages de loyer. .... 90 98

Balance des parts souscrites par M. A. D. Leblanc dans le fonds capital de la St. Lawrence Sporting Goods Co., de Montréal. .... 1,575 00

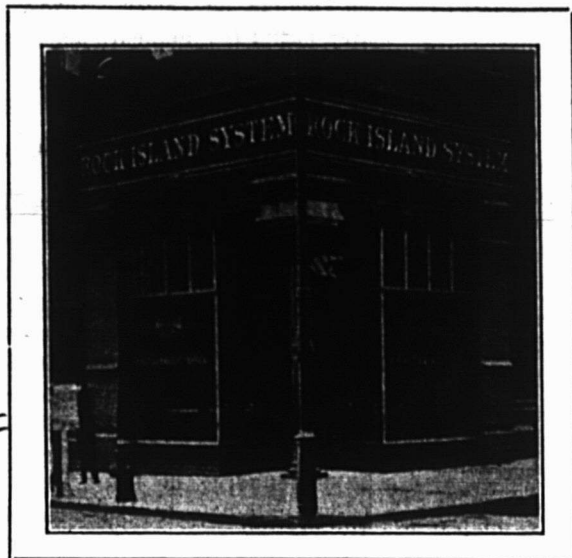

¶ Cette VIGNETTE représente un magasin muni d'enseignes et de lettrage sur les vitrines.  
 ¶ Nous faisons tout en fait d'ENSEIGNES.

Procurez-vous notre Catalogue.

**Denis Advertising Signs,**

LIMITED

150, rue Craig Ouest, MONTRÉAL

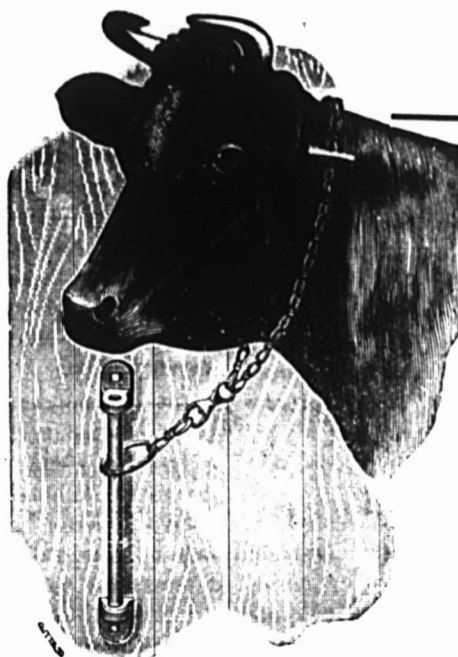

**Attaches à Vache Patentées.**

Ces Attaches à Vache ont subi l'épreuve des années.

Indubitablement les meilleures et les plus fortes sur le marché.

Il vous sera profitable de ne tenir que les meilleures.

Ligne complète de toutes les grandeurs prête pour expédition.

En vente chez tous les Marchands en Gros.

**The B. Greening Wire Co., Ltd.**

Hamilton, Ont,

Montréal, Que.

**Article de Vente Sure.**  
**"WINNER" Rotative de Connor.**

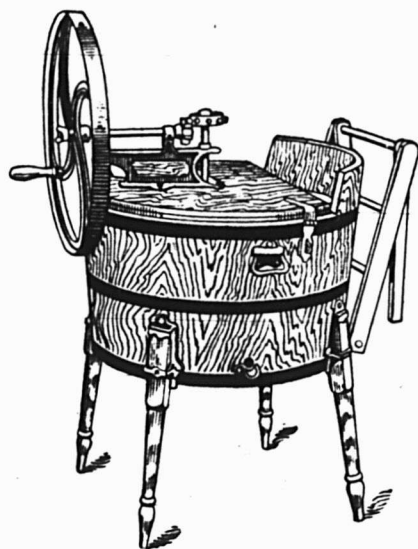

L'arbre de transmission de la "Winner" Rotative tourne entièrement sur des coussinets en acier laminé. Ils supportent le poids et font la plus grande partie du travail. Le linge est placé dans une nouvelle position par la lessiveuse qui se soulève et s'abaisse à chaque révolution.

Les grosses ondulations de la surface de la Planche à Laver sont une autre particularité de la "Winner."

Le couvercle s'ouvre sur la largeur entière de la cuve donnant à l'opérateur toute facilité pour manipuler le linge.

Joliment finie en imitation de chêne pâle avec cercles rayés de vermillon et pièces fondues-bronzées et vernies vertes.

Ils s'est vendu plus de ces machines que de toutes autres Machines à Laver Rotatives que nous ayons jamais faites, et nous sommes dans cette industrie depuis plus d'un quart de siècle.

Avez-vous vu notre nouveau catalogue? Une carte postale vous le procurera.

**J. H. CONNOR & SON, Ltd.**

MANUFACTURIERS

OTTAWA, CANADA

**GODENDARDS**



**"Silver Steel Atkins"**

**"Segment Ground"**

Les scies les plus profitables à vendre. Qualité la plus haute. Elles rapportent un profit raisonnable. "Nous vous aidons à les vendre" Écrivez-nous—nous vous dirons comment

**E. C. ATKINS & CO., Inc.**

Manufacture canadienne à HAMILTON, Ont.

Bureau-chef et Manufacture,

INDIANAPOLIS, U. S. A.



## UN NOUVEL ACIER RAPIDE

Les fabricants ne peuvent songer à proposer aux ateliers de mécanique d'augmenter, à l'aide de leurs nouveaux outils, la production des machines utilisant les aciers rapides trempants à l'air; les transformations apportées aux machines-outils en vue de l'utilisation rationnelle des aciers du type Taylor-White sont trop récentes pour que l'on s'arrête à l'idée d'en faire de nouvelles. Mais, en même temps qu'une grande puissance de coupe, les outils "Novo Superior" possèdent une longue durée, et c'est pourquoi on les propose spécialement pour le travail des matériaux durs.

Quand on travaille des aciers résistants tels que les aciers mangano-silicieux pour arbres-vilebrequins ou bien des cylindres de meunerie, des shrapnells, il faut réaffûter l'outil très souvent, quelquefois toutes les dix minutes. Pour un semblable travail, l'acier "Novo Superior" demanderait à être réaffûté cinq fois moins souvent que les aciers rapides existants.

On conçoit les espérances que fondent

les fabricants sur des propriétés aussi remarquables.

En raison d'un procès engagé par les fabricants américains d'aciers à outils rapides, procès ayant pour but de faire interdire aux fabricants anglais la vente d'acier rapide trempant à l'air, ces derniers durent se préoccuper de la situation qui leur serait faite en cas de perte de ce procès, et ils se livrèrent à des recherches approfondies pour trouver un nouvel acier qui ne fût pas exposé aux mêmes revendications.

De ces recherches est résultée dernièrement la découverte par les fabricants de l'acier Novo, MM. Jonas et Colver d'une nouvelle combinaison qu'ils ont appelée "Novo Superior" et qui donnerait des résultats extraordinaires, particulièrement intéressants pour le travail des pièces en acier dur.

Ce nouvel acier se trempe le mieux dans l'eau à basse température (comme un acier à outil ordinaire), quoiqu'il puisse être trempé également dans l'huile ou l'air. Il procure, paraît-il, des résultats de beaucoup supérieurs à ceux que per-

met l'emploi de l'acier "Novo", qui est classé parmi les meilleurs aciers rapides. — (La Machine Moderne).

## CONDUCTEURS DE CHALEUR

Certaines matières sont plus conductrices de chaleur que d'autres; parmi les métaux, l'argent est le meilleur conducteur de chaleur; comme mesure de sa conductibilité, on prend le nombre 1000. La conductibilité de l'or, relativement à celle de l'argent est de 981; celle du cuivre, de 845; celle du zinc, de 641; celle de l'étain, de 422; celle de l'acier, de 397 et celle du fer forgé, de 436.

Le verre, le bois, les liquides et les matières résineuses sont de mauvais conducteurs. L'eau conduit si mal la chaleur que, si on chauffe sa surface, elle bout à la surface, tandis que le fond reste froid.

Un marchand n'a absolument rien à faire avec un procès, quel qu'il soit. Les seuls qui tirent profit des procès sont les avocats.

La B. Greening Wire Co., Limited, de Hamilton, Ont., en rappelant à ses clients que la saison des ventes pour ses Chaînes à Vaches commencera bientôt pour elle, a l'heureuse idée de leur faire connaître au moyen de l'illustration, sa méthode de faire l'épreuve de la résistance

maillon de la chaîne a pu résister à un effort de traction de 1750 livres. Cette épreuve est très intéressante pour les marchands puisqu'elle tend à prouver comme le prétend la B. Greening Wire Co., Ltd., que les chaînes à vaches de sa fabrication sont les plus fortes qui exis-

La vignette ci-contre devra inspirer confiance aux plus incrédules qui ne connaissent pas—pour ne pas les avoir encore employées—les chaînes à vaches de la B. Greening Wire Co. Quant à ceux qui les vendent ou qui s'en servent, leur religion est toute faite; ils n'ont pas be-

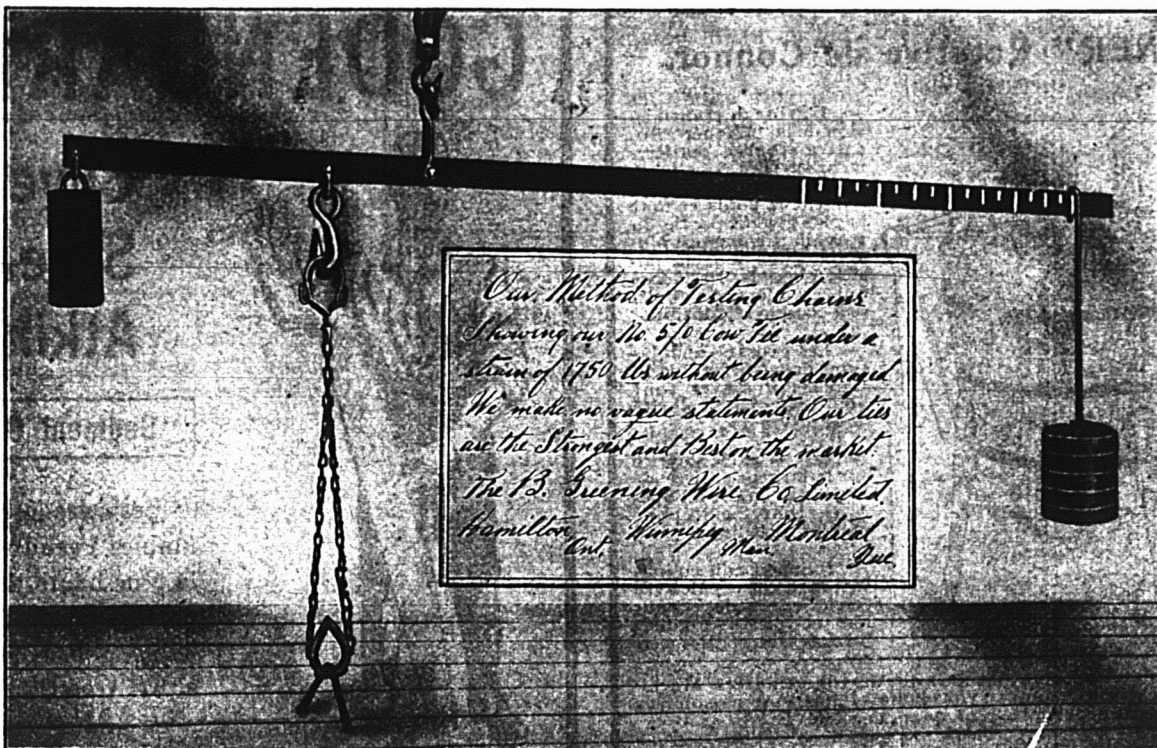

## des dites chaînes

Nos lecteurs connaissent bien cette vérité passée à l'état de proverbe qu'une chaîne ne peut pas être plus forte que le plus faible de ses maillons".

Or, on peut voir qu'à l'épreuve reproduite dans la vignette ci-contre, chaque

maillon de la chaîne a pu résister à un effort de traction de 1750 livres. Le public ne croit pas toujours aux assertions qui lui sont faites, même quand elles proviennent des maisons les plus honorables et les plus consciencieuses. Comme St. Thomas, le public veut des preuves et reste incrédule tant que la foi ne lui est pas imposée par ses sens,

soin d'autre épreuve que la leur pour proclamer leur grande supériorité à l'usage et leur résistance à une forte traction.

Au moment de passer leurs ordres pour chaînes à vaches, les marchands n'oublieront certainement pas la qualité supérieure de celles que fabrique la B. Greening Wire Co., Ltd., de Hamilton, Ont.

# NOVA SCOTIA STEEL & COAL CO.

LIMITED.

MANUFACTURIERS DE

ACIER en BARRES MARCHAND, MACHINERIE & ROUES, TRANSMISSIONS en ACIER COMPRIMÉ POLI, TOLES D'ACIER jusqu'à 48 pos de large, RAILS en "T" de 12, 18 et 21 lbs à la verge, COLISSES, ESSIEUX DE CHARS DE CHEMINS DE FER.

**GROSSES PIÈCES DE FORCE, UNE SPÉCIALITÉ**

FER EN GUEUSE "FERRONA" POUR FONDERIE, "CHARBON OLD SYDNEY."

Aciérie, Trenton, N.E. Haute Fourneaux, Ferrona, N.E.  
Mines de Charbon, Sydney Mines, N.E. Mines de Fer, Wabana, Ter'n'vo.

Bureau Principal: NEW GLASGOW, N.E.

Lorsque vous avez besoin du métal BABBITT, demandez la marque . . .

# KING BABBITT

le meilleur pour tout ouvrage.

MANUFACTURÉ PAR

The Jas Robertson Co., Ltd.

144 rue William

MONTREAL

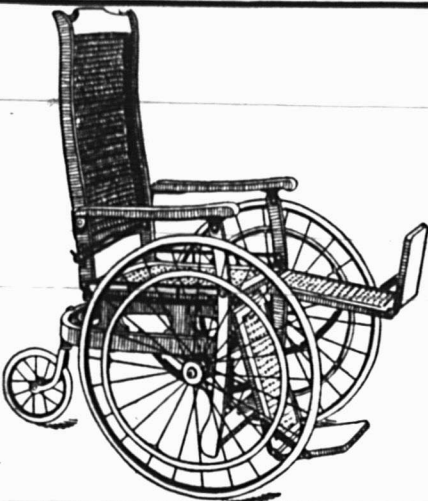

M. le Quineailier, ajoutez une Nouvelle Ligne ! Pourquoi ne pas vendre les FAUTEUILS ROULANTS POUR INVALIDES ?

Ces marchandises sont FAITES AU CANADA et représentent quelque chose que chaque marchand peut tenir avec un bon profit. Voici deux lignes désirables :

La gravure de gauche représente un de nos Fauteuils à la Voltaire muni d'appuis de jambes séparés et indépendants ; c'est un des plus populaires sur le marché.

La gravure de droite représente un Fauteuil Roulant, avec corps en osier et bois franc les meilleurs et siège canné. Les roues et les parties métalliques sont en acier et fer malléable les meilleurs.

Ecrivez-nous un mot pour notre Catalogue "C."

The Gendron Mfg. Co., Limited

TORONTO, - CANADA



"Maintenant il ne s'écoulera pas un long temps," avant que chacun se précipite sur les marchandises.

Les Pompes McDougall seront de nouveau le principal article demandé par beaucoup d'acheteurs. Nous ferons de notre mieux pour vous, mais nous vous prions de nous aider en spécifiant de bonne heure ce qu'il vous faut.

Vous connaissez la qualité, et si vous consentez à nous allouer un prix raisonnable, rien ne nous tiendra séparés.

Catalogue et prix sur demande.

The R. McDougall Co. Limited.

GALT, CANADA.

# Nid Métallique Magicien

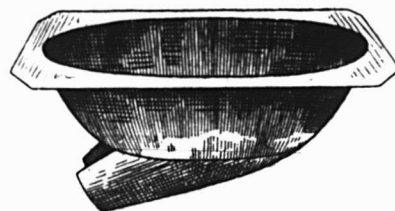

Nid Métallique "Magicien"

Pour empêcher les poules de manger les œufs.

LE NID MERVEILLEUX DU SIECLE.

Grands avantages pour les éleveurs de Volailles.

- 1°—Ce Nid étant en métal, l'humidité et la vermine du poulailler ne peuvent l'affecter.
- 2°—N'ayant aucune ouverture au milieu, la poule n'hésite pas à s'y mettre.
- 3°—La poule aime ce nid, parce qu'il est confortable et se réchauffe immédiatement.

Pour plus amples informations s'adresser à

Le Tourneux Fils & Cie, Ltee

Importateurs de Ferronnerie en Gros.

5 et 7, rue Notre-Dame Est, Montreal.

## PRÊTS ET OBLIGATIONS HYPOTHECAIRES

Pendant la semaine terminée le 19 juin 1909.

## BUREAU DE MONTREAL EST

Date	Montant	Taux d'intérêt	Nom du Prêteur	Nom de l'Emprunteur	Affectant un ou des lots d'un quartier de Montréal ou autres villes	Nature de l'acte
Juin 14.	\$ 1500	6	Julie Bourbonnière	Horm. Desjardins	Lafontaine	Obligation.
" 14.	3500	5½	Dame Francis Hilton Green	Chs Bruchesi	St-Louis	"
" 14.	2300	7	Cadieux & Briard	Stn Rochon	Lafontaine	"
" 14.	977	6	La Cie Mutuelle d'Immeubles Ltée	Ludger Dalcourt	Papineau	Prêt.
" 14.	16000	6	Crédit Foncier F.-C.	Horm. Roy	St-Jacques	"
" 14.	2300	6	Hermine Prévost	Louis Lewis	St-Marie	Obligation.
" 15.	1200	6	Ed. St-Denis	Trefflé Lacombe	Papineau	"
" 15.	5000	5	Succ. John Ogilvie	Jacob A. Jacobs	St Laurent	Prêt.
" 15.	15000	6		Victor Guertin et Chs G. de Tonnancourt	E. t.	"
" 15.	3500	6	Crédit Foncier F.-C.	Vve Alf. Berard	St-Louis	"
" 16.	6500	6½	The Montreal Loan & Mortgage Co.	Wm A. Hodgson	St-Laurent	Obligation.
" 17.	1000	6	Cecilia Mercier	Ths Lapierre	St-Marie	"
" 17.	800	6	Vve John Taylor		"	"
" 17.	2600	6	Aug. Dionne	Abel Bergeron	Papineau	"
" 17.	3600	6	Crédit Foncier F.-C.	Guil. Emond	"	Prêt.
" 18.	4050	3	Paul L. Turgeon	Adol. Benoit	"	Obligation.
" 18.	3000	6	Crédit Foncier F.-C.	Jos. Aubin dit St-Louis	"	Prêt.
" 18.	14238	6	Ant. L. Hurtubise	V. Guertin et C. G. de Tonnancourt	Est	Hypothèque.
" 18.	1000	7	Dame Félix Clermont	Jos. Raphaël Beauchamp	St-Marie	Obligation.

## BUREAU DE MONTREAL OUEST

Date	Montant	Taux d'intérêt	Nom du Prêteur	Nom de l'Emprunteur	Affectant un ou des lots d'un quartier de Montréal ou autres villes	Nature de l'acte
Juin 14.	\$ 80000	.....	La Banque d'Hochelega	La Cie Lamontagne Ltée	St-Anne	Garantie.
" 14.	1300	6	The Montreal Loan & Mortgage Co.	Geo. Williamson	"	Obligation.
" 14.	700	4	Wm Robt Doherty		"	"
" 16.	500	6	Lyon Cohon	Dame Max. Ls Schloman	St-André	Prêt.
" 17.	5000	6	Vve Daniel Stewart	Abr. Blumenthal	St-George	Obligation
" 18.	9000	5½	Succ. Wm Fraser	Wm Meikle	St-André	Prêt.

## BUREAU D'HOHELAGA ET JACQUES-CARTIER

Date	Montant	Taux d'intérêt	Nom du Prêteur	Nom de l'Emprunteur	Affectant un ou des lots d'un quartier de Montréal ou autres villes	Nature de l'acte
Juin 14.	\$ 500	6	Horm. Mayrand	Geo. Dufresne	DeLorimier	Obligation.
" 14.	2000	6	Félix Turgeon	Dame Wm Dalpé	N. D. de-Grâces	"
" 14.	2000	6			"	"
" 14.	1000	6	James Baillie	Wm H. D. Murray	Westmount	Prêt.
" 14.	900	7	Chs Viens et uxur	Zénon Lazard et uxur	St-Denis	Obligation.
" 14.	1500	6	Alph. Decelles	Jos. Demers	"	"
" 15.	4500	6½	The Montreal Loan & Mortgage Co.	Aug. Lessard	Hochelega	"
" 15.	500	6	Alice Bisailon	Cyprien Rioux	St-Denis	Prêt.
" 15.	1283	6	John Date	Arnoldo Ceretti	Longue-Pte.	Hypothèque.
" 15.	6000	7	The Trust & Loan Co	The Readoscope Amusement Co.	Maisonneuve	Prêt.
" 15.	1180	9	Chs L. Fortier		"	Obligation.
" 15.	2000	6	La Wilf. Forest	Jos. Denis	Ville St-Louis	"
" 15.	500	6	Wilf. Duquette		"	"
" 15.	1500	6½	Jos. Oswald Forest	Graet no Granito	"	"
" 15.	6000	6	Frs T. Daubigny	Jos. Elisée Lalonde	St-Denis	"
" 15.	400	7	Alph. Limoges	Gilbert Labelle et al	Ville St-Louis	"
" 15.	500	6	Arth. Trudel	Albert Aubertin	Ville Emard	"
" 15.	2500	6	Dame Jules Hamel	Alf. Leonard	St-Henri	"
" 15.	5000	6	Louis et Aurélie Boyer	Jos. Ludger Clément	St-Denis	"
" 15.	10000	5	Succ. Wm W. Ogilvie	Hy Holgate	Westmount	Prêt.
" 16.	620	6	Théop. Bienvenu	Guil. Willems	Pte-aux-Trembles	Obligation.
" 16.	1500	6½	J. Oswald Forest	Chs L. Fortier	"	"
" 16.	2000	6	Hon. Thos Fortin	Dame Arth. Christin	St-Denis	"
" 18.	500	7	Rev. Sam. Gascon	Aug. Lessard	Hochelega	"
" 18.	100	7	Edm. Rousselle	Adol. Gladu	St-Denis	Prêt.
" 18.	500	6	Fred. Lefils	Jos. Marotte	St-Marie	Obligation.
" 16.	2200	6	Rev. H. O. Loisselle	Philibert Finlayson	St-Gabriel	"
" 16.	500	6	The Montreal Loan & Mortgage Co.	Ed. Roy	"	"
" 17.	2600	6	Vve Aug. Amos	J. Urgel Brunet et Edm. Cousineau	St-Henri	"
" 17.	1300	6	Frs Brunet		"	"
" 17.	12000	6	Crédit Foncier F. C.	Félix Labelle	St-Jean-Bte	Prêt.
" 17.	2500	6	Christophe Messier	Frs Maurice Lavoie	DeLorimier	Obligation.
" 17.	2500	6	"	J. Ed. Champagne	"	"
" 17.	2500	6	"	Philorum Lefrançois	"	"
" 17.	1900	6	Uldéric Gauthier	Cesaire Bessette	Ville Emard	"
" 17.	4000	5	Dame Alf. J. Desfossés	Cyrille I. Lamontagne	Maisonneuve	"
" 17.	800	7	The Trust & Loan Co	La Geo. Leclair	St-Denis	Prêt.
" 17.	400	8	Malvina et Osine Desrochers	J. Azarias Paquin	Sault-au-Récollet	Obligation.
" 17.	588	.....	Chs L. Fortier	Nap. St-George	Hochelega	"
" 17.	400	7	Eugénie Chapeau	Zolique Bisson	St-Denis	"
" 17.	1000	6	Anth. Joly	Omer Lescadres	St-Marie	"
" 17.	1000	7	Sam. Goulet	Jos. Ouellette	St-Denis	"
" 17.	500	7	Arth. Trudeau	Glephire Leroux	"	"
" 18.	4000	5½	Vve Théob. V. Chivé	J. B. Beyries	Lachine	"
" 18.	2250	.....	La Banque d'Hochelega	Chs St-Denis	St-Anne-de-Belleuve	Hypothèque.
" 18.	300	8	Michel Bigras, fils	Ant. Brien dit Desrochers	Duvernay	Obligation.
" 18.	275	6	Wilfrid Simard	Louis Hotte	St-Denis	"
" 18.	200	7	Edm. Robin dit Lapointe	Pierre Desjardins	Sault-au-Récollet	"
" 18.	550	.....	Francisco Boccilli	Angele Gagliardi	St-Denis	"
" 18.	1850	6	Succ. Ths S. Paterson	Arth. Soucy	Verdun	Prêt.
" 18.	500	6	Ovide Hétu	Alf. Hétu	St-Denis	Obligation.
" 18.	2000	6	Crédit Foncier F.-C.	F. X. Lessard	Hochelega	Prêt.
" 18.	200	6	Roger Vinet	Horm. Ferron	Longue-Pte.	Obligation.
" 18.	1000	6	Horm. Lapointe, fils	Tél. Renaud	"	"
" 19.	500	7	Vve Marc. Legault dit Deslauriers	Dame Oct. Duperron	St-Denis	"
" 19.	1000	6	J. N. Arsenault	Pat. Alf. Connolly	Duvernay	"
" 19.	900	6	Dame Edm. Lajoie et al in-trust.		"	"
" 19.	4000	5½	Succ. Wm Denoon	Dame John Hy Hand	Westmount	Prêt.
" 19.	8700	6	Succ. Jos. Simard	J. Horace David	Duvernay	Obligation.
" 19.	2125	.....	La Cie Mutuelle d'Immeubles Ltée	Jésiré Dumontet	St-Henri	Prêt.





Couvertes à Cheval  
de tous genres et  
grandeurs.

Couvertes "STAY-ON" d'été.  
Couvertures contre les mouches.  
Couvertures de laine carrées pour la rue.  
Habits de laine pour chevaux de course.  
Têtes de couvertes.  
Couvertes d'écurie en Kersey.  
Couvertes d'écurie en Laine.  
Couvertes d'écurie en Jute, joli patron,  
assorties, rayées et carreautes, de toutes  
pesanteurs, faites "STAY-ON" ou droites  
avec strap et boucle en avant.  
Couvertes en Duck doublées en Kersey, pour  
écurie.

**The Telford & Chapman Mfg Co.**  
Manufacturiers et Négociants en Gros. ROCK ISLAND, QUE.

**Chaine à Chassis**  
**"COMMUNITY"**  
**Galvanisée**

**GARANTIE**

Coûte un tiers de moins  
que la Chaine en  
Cuivre ou en Bronze.

Demandez Echantillons et Prix

**ONEIDA COMMUNITY**  
LIMITED  
**ONEIDA, N. Y.**

**Pourquoi ne pas vendre des  
Harnais et des Couvertes  
à Cheval ?**

Si vous avez quelque place  
disponible dans votre ma-  
gasin, voici une occasion.  
Ces marchandises vous  
fournissent une bonne  
marge de profit, et il n'y  
a aucun risque.

Demandez-nous de plus amples renseignements.

**E. N. HENEY CO., Limited**

Manufacturiers en Gros.

333 - 335, rue St-Paul - - - Montréal.

**ARTICLES DE SPORT**

EN TOUS GENRES

**PÊCHE, CHASSE.**

**Quincaillerie, Ferronnerie,  
Plomberie.**

MM. les Architectes et Entrepreneurs de constructions  
ont intérêt à venir examiner notre stock et à comparer  
nos prix : comme nous traitons par grosses quantités,  
nous obtenons des prix qui nous permettent de coter  
avantageusement pour l'acheteur. . . . .

**OUTILS**

Pour tous les corps de métiers  
Tout ce qui se fait de plus perfectionné  
et de plus pratique.

**Larivière**  
INCORPORÉE

911, Boulevard St-Laurent, Coin Ave. des Pins Montréal.



PENDANT LA SEMAINE TERMINEE  
LE 19 JUIN 1909.

### MONTREAL-EST

#### Quartier Est

Rue Ste-Thérèse, No 5. Lot 107, avec maison en pierre et brique; terrain, 42 x irr., supr. 2293. La Succession Henriette C. Chaffers, veuve de Jos. Lévy à Victor Guertin et Chas. G. de Tonnancour; \$7,500 (75402.)

#### Quartier Papineau

Rue Cartier, Nos 517 à 527. Lot pt. S. E. 609, avec maison en pierre et brique; 2 terrains, 24.6 x 76, supr. 1862. Hubert Raymond à Médéric Thibault; \$9,000 (75409.)

#### Quartier St-Jacques

Rue Wolfe, Nos 280 à 288. Lots 1-2 S. O. 598, 1-2 N. O. 598, avec maison en brique; terrain, 80 x 80, supr. 6400. Cordélie Chabot, épouse de Henri Doucet à Marguerite A. Dupuy, veuve de Jos. Léon Mergéay; \$10,500 (75414.)

Rue Montcalm, Nos 10 à 16. Lot 71, avec maison en bois et brique; terrain, 44.1 d'un côté, 44 de l'autre x 44 d'un côté et 43.6 de l'autre, supr. 1938. Eugénie Hamel, épouse de Horace Hudon et Jos. H. A. Beaudet à Eugénie Hamel, épouse de H Hudon; \$5,825 (75424.)

#### Quartier St-Laurent

Rues Ste-Catherine Ouest, Nos 33 à 37 et St-Charles-Borromée, No 314. Lots 292, pt. N. O. 295, avec maison en pierre et brique; terrain, 46.3 d'un côté, 45.8 de l'autre x 117.3, supr. 1964; 1 do, 40.2 x irr., supr. 4872. E. Major, Alf. Bérard et al. à Evangéliste Major; \$46,200 (75-391.)

Rue St-Urbain, No 737. Lots 19-91a, 19-92c, avec maison en pierre et brique; terrain, 17.4 x 123, supr. 2131. La Succession Wm. Denoon à Mason Vosper Burk; \$4,000 (75415.)

Rues Sherbrooke Ouest, Nos 210 à 216 et Bleury, No 294. Lot pt. 176, avec maisons en pierre et brique; terrain, 30.9 x 126, supr. 2903; 1 do, 32 x 130, supr. 2890. La Succession Jas. Cochrane à David A. Ansell; \$26,000 (75422.)

#### Quartier St-Louis

Rues De Montigny Est, Nos 156 et 158 et Ste-Elizabeth, Nos 168 et 170. Lot 479, avec maison en brique; terrain, 40 x 74, supr. 2960. Maxime Rodrigue et ux. à Morris Bernstein; \$7,200 (75385.)

Ave des Pins. Lot 916-2, avec maison en pierre et brique neuve; terrain, 25.2 d'un côté, 25 de l'autre x 64 d'un côté et 65 de l'autre, supr. 1623. David Sperber à Jacob Wieselberg; \$10,250 (75400.)

Rue St-Dominique, No 78. Lot 256-1, avec maison en pierre et brique; terrain, 19.3 x irr., supr. 875. Bertha Bach à Ange E. Cousineau, épouse de Jos. Boucher; \$6,000 (75431.)

#### Quartier Ste-Marie

Rue Harmony. Lot 1322; terrain, 43.8 x 87.6, supr. 3821 vacant. Jos. Lamouche à Jos. Desjardins; \$595 (75382.)

Rue Dufresne, Nos 87 et 87a. Lot pt. 1413, avec maison en pierre et brique; terrain, 43 x 53, supr. 2279. Siméon Chailé à Jos. Malo; \$4,580 (75417.)

Ruelle Fullum, Nos 23 à 31. Lots 1354-2 à 4, 1355-25 à 27, avec maison en bois et brique; terrain, supr. 3598. Octave Thouin à Azarie Vézina; \$2,500 (75426.)

### MONTREAL-OUEST

#### 'Quartier St-André

Rue St-Antoine, No 279. Lot pt. 1564, avec maison en bois; terrain, 91 d'un côté, 92 de l'autre x 139 d'un côté et 147 de l'autre, supr. 13084. E. C. P. Guy et al. à Narcisse Desjardins; \$13,084 (147195.)

Rue Dorchester Ouest, No 875. Lot 1624-3, avec maison en pierre et brique; terrain, 50.2 x 100.4 d'un côté et 96 de l'autre, supr. 4924. Lazarus Millman à Samuel Kalmanasch; \$32,500 (147196.)

Ave Summerhill. Lot pt. 1726v; terrain, 25 x 150, supr. 3750 vacant. Mary A. Findlay, veuve de Wm. H. Weir à la Succession Geo. W. Hamilton; \$3,750 (147197.)

#### Quartier Ste-Anne

Rue Menai, Nos 82 et 84. Lot 464, avec maison en bois et brique; terrain, 25 x 75, supr. 1875. Elizabeth Nixon, veuve de Robt. Wallace à Geo. Robt. Wallace; \$1,300 (147179.)

Rue Ann. Lots pt. 1693, 1694; terrain, supr. 260 vacant. The Board of Protestant School of Commissioners à la Ville de Montréal; \$141.34 (147189.)

#### Quartier St-Georges

Rue Sherbrooke Ouest, No 390. Lot 1415, avec maison en pierre et brique; terrain, 28.4 x 119, supr. 3372. Susan Margaret Jones, veuve de Thos. W. Evans, ès-qual. à John Fair; \$15,500 (147176.)

Rue Ste-Catherine Ouest, Nos 399 à 405. Lot 1389, avec maison en pierre et brique; terrain, 54.9 x 120, supr. 6570. Berthe A. E. Boyer, épouse de Jules Hamel à Andrew Edw. Rea; \$130,000 (147-190.)

Rues Sherbrooke Ouest, No 425 et Mc-Tavish, No 17. Lots 1806, pt. S. E. 1805, avec maison en pierre et brique; terrain, 178 5-10 x 209 5-10, supr. 37447; 1 do, 188 5-10 de front, 190 8-10 en arrière x 179 d'un côté et 178 8-10 de l'autre, supr. 33929. La Succession Jessé Joseph à The Royal Institution for the Advancement of Learning; \$142,500 (147192.)

Rue Burnside Place, No 29. Lot 1308-5, avec maison en brique; terrain, 16.4 de front, 16.2 en arrière x 58.7 d'un côté et 59.6 de l'autre. La Succession Wm. Roberts à Samuel C. Marson; \$3,150 (147200.)

Rue Drummond, No 320. Lot pt. 1756, avec maison en pierre et brique; terrain, 180 x 280. Amy C. Lindsay et Edith H. Lindsay, épouse de Edw. H. Carter à Gertrude M. Devlin, épouse de Jas. T. Davis; \$75,600 (147204.)

Rue Drummond. Lot pt. 1756; terrain, 60 x 280 vacant. Gertrude M. Devlin, épouse de J. T. Davis à Chas R. Hosmer; \$25,200 (147205.)

#### Quartier St-Joseph

Coin des rues Fulford et St-Antoine. Lots pt. 90 et 91; terrain, 58.6 d'un côté, 58.9 de l'autre x 32, supr. 1964 vacant. John M. Guerin à Albéric Théoret; \$4,000 (147184.)

### HOCHELAGA ET JACQUES-

#### CARTIER

#### Quartier De Lorimier

Rue Parthenais. Lots 12-157-2, 12-158-1, avec maison en brique; terrain, 25 x 94. Alex. Chagnon à Francis Maurice Lavole; \$4,000 (158652.)

Rue Parthenais. Lots 12-162-2, 12-163-1, avec maison en brique; terrain, 25 x 94.

Alexandre Chagnon à J. E. Champagne; \$4,000 (158654.)

Rue Parthenais. Lot 12-161-1, avec maison en brique; terrain, 25 x 94. Alexandre Chagnon à Philorum Lefrançois; \$4,000 (158656.)

Ave Mont-Royal. Lots 7-7 et 8; terrain, 27 x 106.4 d'un côté et 107.3 de l'autre; 1 do, 29 d'un côté et 31.8 de l'autre x 107.3 d'un côté et 108.2 de l'autre chacun vacant. Azéline Wolfe, épouse de Frs Lavole à Christophe Messier; \$800 (158-583.)

Ave Papineau. Lot 157a-18; terrain, 25 x 125 vacant. The Ideal Savings Loan and Land Co. à Adélar Dupont; \$500 (158722.)

#### Quartier Duvernay

Rue Chambord. Lots 6-81, 82, 83; 3 terrains, 24 x 70, supr. 1680 chacun vacant. Hermantine Rolland, veuve de Hon. R. Préfontaine ès-qual. à Honorius Corbell; \$2,200 (158603.)

#### Quartier Hochelaga

Rue Wurtele. Lot 148-2480; terrain, 25 x 80 vacant. La Succession Hy. Hogan à Emery Desnoyers; \$202.50 (158600.)

Rue Montgomery. Lot 148-2255; terrain, 25 x 80 vacant. La Succession Hy. Hogan à François Dubé; \$204 (158601.)

Rue Duquette. Lot 22-80; terrain, 25 x 110, supr. 2750 vacant. The Montreal Land and Improvement Co. à Marie A. Vézeau, épouse de Wm. Lefebvre; \$700.37 (158651.)

Rue Ste-Catherine Est, No 1719. Lots 49-41 et 42, 31-89, avec maison en bois et brique; 2 terrains, 25 x 75; 1 do, 24 x 90. Hon. Sir L. Gouin et J. H. Mayrand à Raoul A. et E. H. Girard; \$12,000 (158-680.)

Rue Hogan. Lot 148-2224; terrain, 25 x 80 vacant. La Succession Hy. Hogan à Jos. Thoin; \$204 (158686.)

Rue Hochelaga. Lots 29-555 et 556; 2 terrains, 25 x 110, supr. 2750 chacun vacant. The Montreal Land and Improvement Co. à Alexandrine Giguère, veuve de Alph. Archambault; \$625 (158688.)

Rue Forsyth. Lot 159-234; terrain, supr. 2462 vacant. The Montreal Gas Co. à Fred. H. Shaw; \$541.64 (158696.)

Rue Notre-Dame Est Lot pt. 160; terrain, supr. 12336 vacant. La Banque Provinciale à The Royal Trust Co.; \$8,635.20 (158721.)

#### Quartier Ste-Cunégonde

Ave Atwater, Nos 477 à 487. Lot pt. 634, avec maison en brique; terrain, 36.6 de front, 36 en arrière x irr., supr. 3592. Osiás Lamoureux à Arthur Gosselin; \$8,000 (158535.)

Rue Albert, Nos 680 et 682. Lots 756 à 759, 1-2 N. E. 755, avec maison en brique; terrain, 75 x 80. Le Shérif de Montréal à The Thos. Davidson Mfg. Co., Ltd.; \$9,875 (158664.)

#### Quartier St-Denis

Rue Montée du Sault au Récollet. Lot 279, avec maison en bois; terrain, 45 pieds x 1-2 arpent. Le Shérif de Montréal à J.-C. Hector Dussault; \$31 (158-533.)

Ave Papineau. Lots 211-164, 1-2 S. E. 211-165, avec maison en bois; terrain, 30 x 57. Chas. Ed. Girard à Honoré Girard; \$600 et autres considérations (158534.)

Ave Christophe Colomb, Nos 242 à 246. Lot 328-540, avec maison en brique; terrain, 25 x 100. Alex. Deschamps à Alf. Riopel; \$5,500 (158540.)

Ave Christophe Colomb, Nos 248 à 252. Lot 328-541, avec maison en brique; terrain, 25 x 100. Alex. Deschamps à Narcisse Trudeau; \$5,500 (158541.)

Rue Labelle. Lots 7-246 et 247; 2 ter-



**Fournaise à  
Bois  
"Emperor"**

Caractères distinctifs :  
**Simplicité de construction,  
Economie de combustible,  
Faites entièrement en fer fondu,  
Facile à nettoyer,  
Grand foyer.**

Convient particulièrement au chauffage d'écoles, d'églises, etc., quand elle est accouplée à une autre.

La fournaise à bois uniquement, la plus satisfaisante sur le marché.

DEMANDEZ DES RENSEIGNEMENTS

**THE JAS. SMART, MFG., CO., LTD.**  
BROCKVILLE, ONT.

Dites à vos clients de  
**Donner de l'Eclat à leur Demeure  
pour le PRINTEMPS**

en employant un peu de

**Lacqueret**

sur toutes les boiseries éraillées. C'est certainement chose merveilleuse la manière dont les vieilles boiseries usées, sont ravivées et embellies par une couche de Lacqueret. Lacqueret n'est pas une peinture ni un vernis, c'est une lacque transparente, faite de couleurs solubles, permanentes, avec un liquide élastique, durcissant en séchant et brillant. Un enfant peut aisément appliquer Lacqueret. Nous avons un plan spécial pour aider le marchand.



Ecrivez-nous pour avoir des renseignements à ce sujet.

**International Varnish Co., Limited.**

TORONTO, CANADA.

Manufacturiers de Lacqueret, Elastica, Gutta Percha,  
Finis Flattine pour Planchers et Fini  
Flattine pour Meubles.

Succursale des Standard Varnish Works.

NEW-YORK, CHICAGO, LONDRES, Ang., BERLIN, BRUXELLES.



**Le Meilleur  
Poli de Famille  
sur le Marché.**

**BLACK JACK**

CHEZ VOS MARCHANDS DE GROS.

**BALANCES  
À RESSORT**

FAITES AU CANADA.

Cadran Simple, Cadran Double, Cadran de 8 pouces de diamètre, Châssis pour le verre, 10 pouces de diamètre, Plateau Rond en Porcelaine Emailée, Plateau Rond en Granit Emailé, Plateau Ovalé en Porcelaine Emailée, Plateau Carré en Porcelaine Emailée.

Capacité : 30 lbs et 60 lbs.

D'autres variétés de Balances à Ressort et de Balances "Imperial Standard" de toute espèce sont

Manufacturées  
par . . .

**The Burrow,  
Stewart &  
Milne Co.,  
Limited.**

**HAMILTON,  
Ontario.**



TRAVAUX DE TOUTES SORTES  
IMPRIMÉS EN NOIR OU EN  
COULEURS, EXÉCUTÉS ET  
LIVRÉS PROMPTEMENT. :: ::

**La Cie de Publications Commerciales**  
DEPARTEMENT DE L'IMPRESSION  
42 PLACE JACQUES-CARTIER, MONTREAL, P.Q.



rains, 25 x 110 chacun vacant. The St. Denis Land Co. à Jos. E. Lalonde; \$577.50 (158547.)

Rue Labelle. Lot 7-891; terrain, 25 x 110 vacant. Marie-Louise Ducharme, épouse de Jean T. Godbout à H. Plante et Cie; \$550 (158552.)

Rue Labelle. Lot 7-892; terrain, 25 x 110 vacant. Léontine Robitaille, épouse de Pierre Paquette à H. Plante et Cie; \$550 (158553.)

Rue Fabre, Nos 278 et 280. Lot 339-304, avec maison en bois et brique; terrain, 25 x 103, supr. 2575. Damase Déguire à Geo. Rattelade (rétrocession); \$2,200 (158554.)

Rue Boyer. Lots 488-246, 247 et 248; 3 terrains, 25 x 114 chacun vacant. The Amherst Park Land Co. à Robert Martin; \$600 (158563.)

Rue Dufferin. Lot 488-767; terrain, 25 x 95, supr. 2375 vacant. La Cie des Terres du Parc Amherst à Cyprien Rioux; \$250 (158570.)

Rue Cardinal, No 639. Lots 331-217, avec maison en bois et brique; terrain, 25 x 93. Horm. Dufault à Alphonse Dolor Quintin; \$800 (158575.)

Rue Labelle. Lot 7-248; terrain, 25 x 110 vacant. Jos. Arth. Nantel à Jos. Elisée Lalonde; \$450 (158584.)

Rue St-André, Nos 1395 à 1397a. Lot 325-560, avec maison en bois et brique; terrain, 19.9 x 94, supr. 1856½. Noé Leclaire à Cléophas Paquette; \$2,300 (158587.)

Ave Christophe Colomb. Lots 328-579, 580 et 581; 3 terrains, 25 x 142 chacun vacant. Ls E. G. H. Boyer à Jos. W. Dargon; \$3,000 (158592.)

Rue Resther, Nos 59 et 61. Lot 325-149, avec maison en bois et brique; terrain, 24 x 72, supr. 1728. Ephrem Renaud à Oscar Boivin; \$800 (158595.)

Rue Labelle, Nos 1557 à 1573. Lots 7-221 et 222, avec maison en bois et brique; terrain, 50 x 110. Jos. P. Trépanier à The Mount Royal Box and Lumber Mfg. Co., Ltd.; \$10,800 (158596.)

Rue St-Hubert, No 2190. Lots 7-299 et 300, avec maison en bois; terrain, 50 x 109. Chas. Nadon à Wilfrid Maillé; \$1,260 (158624.)

Rue St-Hubert, Nos 1660 et 1662. Lots 325-352-2, 325-353-1, avec maison en bois et brique; terrain, 18.4 x 67; 1 do, 3.8 x 67. Jos. Ferron à Eudore Lafleur; \$2,750 (158628.)

Rue Cowan, Nos 1461 et 1463. Lot 1-2 S. E. 8-205, avec maison en bois et brique; terrain, 25 x 110. J. Arthur Marcotte à Philiat Esdras Monty; \$2,400 (158640.)

Rue Boyer, No 2089. Lots 488-246, 247, 248, avec maison en bois; 3 terrains, 25 x 114 chacun. Robert Martin à The Trustees of the Amherst Park Protestant Dissident School; \$930 (158663.)

Rue Labelle, Nos 1601 à 1601b. Lot 7-236, avec maison en bois et brique; terrain, 25 x 110, supr. 2750. Henri Forget à Jos. A. Vaillant; \$2,494 (158665.)

Rue Dufferin. Lot 488-584; terrain, 25 x 110, supr. 2750 vacant. La Cie des Terres du Parc Amherst à Zotique Bisson; \$250 (158687.)

Rue Boyer. Lot 490-531; terrain, 25 x 90 vacant. Adelbert Jarry à Wilfrid Talbot; \$130 (158714.)

Ave Christophe Colomb. Lot 5-320, avec maison en bois et brique neuve; terrain, 25 x 130, supr. 3250. Ralh H. Lebeau à A. E. Lamalice; \$1,200 (158730.)

Rue Dufferin Lot 329-217, avec maison en bois; terrain, 25 x 80. Jos. Ernest Tétrault à Benjamin Hervieux (à réméré); \$400 (158731.)

Rues St-Denis, Nos 1881 à 1885 et Labelle, No 2600. Lots 1-2 S. E. 8-360, 489-325, avec maison en pierre et brique et maison en bois; terrain, 25 x 130; 1 do, 25 x 101.6. Ovila Galarneau à Delphis A. Beaulieu; \$6,500 (158741.)

Rue St-Hubert. Lot 7-142; terrain, 25 x 87 vacant. The St. Denis Land Co. à Alf. Desrosiers; \$184.88 (158744.)

Ave Leeson. Lot 209-418; terrain, 25 x 90 vacant. John E. Molson à Milltime Girard, épouse de Oct. Duperron; \$275 (158747.)

Rue St-Hubert, Nos 2160 et 2162. Lot 7-118, avec maison en bois et brique; terrain, 25 x 109. Dieudonné Raymond à Amélie Théoret, veuve de Prosper Lafontaine; \$2,500 (158754.)

Rue des Carrières, No 695. Lot 332, avec maison en pierre; terrain, supr. 27 arpents 22 perches et 162 pieds ou 53000 pieds. La Succession Jas. S. Evans par J. Stevenson Brown & Co. à Ernest Daoust; \$65,000 (158767.)

#### Quartier St-Gabriel

Rue des Manufactures, No 262. Lot 2560, avec maison en bois; terrain, 48 x 89, supr. 4112. Horace Green et al. à Camille Larivière; \$900 (158598.)

Rue Châteauguay, Nos 126 et 130. Lot pt. 2720, avec maison en brique; terrain, 48 x 61, supr. 2928. Thomas Brassard à Ovila Séguin; \$5,000 (158626.)

Rue Bourgeois, No 413. Lot 3154, avec maison en bois et brique; terrain, 20 x 92. Jas. Kennedy à Frk. Wm. Elberth; \$1,700 (158743.)

#### Quartier St-Henri

Rue Lacasse. Lots pt. N. O. 1602, pt. S. E. 1603; terrain, 40 x 82.6 vacant. La Succession Edw. Macaky à Eugène Guay; \$1,155 (158545.)

Rue du Couvent, Nos 45 à 49b. Lot 1172, avec maison en brique; terrain, 40 x 92. Zénon Trudeau à Macduff & Lemieux; \$11,750 (158591.)

Rue St-Antoine, Nos 696 à 712 et Ave Greene, Nos 542 et 544. Lots 385-4, 5, 6, pt. 385-3, avec maison en pierre et brique; terrain, 83 x 100. Harry Bloom à Ls Viens et Esdras J. Rousseau; \$25,000 (158610.)

**JAMES HUTTON & CO.**  
Agents de Manufacturiers.

REPRESENTANT:  
**JOS. RODGERS & SONS, Ltd.,**  
SHEFFIELD.  
Couteliers de Sa Majesté.

**STEEL, PEECH & TOZER, Ltd.,**  
SHEFFIELD.  
Essieux, Bandages en Acier,  
Acier à Ressort, etc., etc.

**W. & S. BUTCHER,**  
SHEFFIELD.  
Rasoirs, Limes etc.

**Thos. GOLDSWORTHY & SONS,**  
MANCHESTER.  
Emerl, Toile d'Emerl, etc.

**BURROUGHS & WATTS, Ltd.,**  
LONDRES.  
Tables de Billards, etc.

**THOS. JENKINS & CO.,**  
BIRMINGHAM.  
Fusées et Signaux pour le brouillard.

**EDIFICE SOVEREIGN BANK,**  
MONTREAL.

Rue Ste-Marie Lots 1703-208, 230; terrain, 23 x 70; 1 do, 20 x 70 chacun vacant. L'Oeuvre et Fabrique de Ste-Elizabeth du Portugal à Gédéon Carignan; \$1,430.54 (158768.)

Ave Marin, Nos 34 à 38. Lot 385-110, avec maison en brique; terrain, 22.6 x 95. Honoré Mercier à Caroline Deslauriers, veuve de Isidore D. Lachance; \$4,000 (158769.)

#### Quartier St-Jean-Baptiste

Rues St-Laurent, Nos 1250 à 1254 et Mitcheson. Lots pt. 428-1, 2, 428-3, 4, 5, avec maison en brique; terrain, 23 8-10 x 81 4-10 de la 13 7-10 x 18; 1 do, 23 9-10 x 81 4-10 de là 13 7-10 x 18; 1 do, 18 6-10 de front, 18 7-10 en arrière x 75; 1 do, 10 x 75; 1 do, 18 6-10 de front, 18 7-10 en arrière x 75. Maxime Rodrigue et ux. à Morris Bernstein; \$8,000 (158551.)

Ave Labelle, No 54. Lot 12-185, avec maison en bois et brique; terrain, 20 x 44. Henri Bisailon à Isaac Friedman; \$1,600 (158558.)

Rues St-Denis, Nos 948 à 964 et Rachel, No 395. Lots 15-577, 578, 579, pt. S. E. 15-581, pt. N. O. 15-580, avec maison en pierre et brique; terrain, 83.4 x 100; 1 do, 41.8 x 100. Wm. Mann à Goldie Singer, épouse de Abr. Rudolph; \$50,000 (158702.)

#### Quartier Ste-Marie

Rues Iberville et Amity. Lots 171-23, 37, 38, 42, 43; terrain, 46 x 79.5 d'un côté et 77/10 de l'autre, supr. 3614; 1 do, irr. supr. 2270; 1 do, 50 x irr. supr. 4257 chacun vacant. Damase A. Dufresne à Clovis Montbleau; \$2,000 (158676.)

8ième avenue. Lots 172-1085 et 1086; 2 terrains, 25 x 78, supr. 1950 chacun vacant. Malvina Lafrenière à Omer Lescaire; \$600 (158682.)

#### Ville St-Louis

Rue Casgrain. Lot 10-881; terrain, 25 x 76 vacant. John Thompson à Léon Jos. Mouton; \$225 (158560.)

Rue St-Laurent. Lot 10-781, avec maison en pierre et brique; terrain, 26 x 110. Achille Corbo à Julien Therrien; \$5,700 (158566.)

Rue St-Laurent Lots 11-310, 311, 312, terrain, 23 x 79; 1 do, 24 x 79; 1 do, 25 x 79 chacun vacant. J. A. Calixte Ethier à Alf. F. Vincent; \$4,834.80 (158573.)

Rue Mance. Lot 1-2 S. 12-22-4; terrain, 25 x 105 vacant. Wilfrid Duquette à Jos. Denis; \$500 (158578.)

Rue St-Laurent. Lot 11-1266, avec maison en bois et brique; terrain, 25 x 95. Philippe Lacroix à Romuald, Albert L. & Gilles Gagnon; \$2,500 (158618.)

Rue St-Laurent. Lot 11-1267, avec maison en bois et brique; terrain, 25 x 95. Avila Dubord à Romuald, Alb. et Gilles Gagnon; \$2,500 (158619.)

Rue Buller. Lot 10-1097; terrain, 25 x 100 vacant. La Succession Frk. Buller à Félix Beauvais; \$225 (158644.)

Rue Buller. Lot 10-1079; terrain, 25 x 100 vacant. La Succession Frk. Buller à Athanase Dubois; \$250 (158645.)

Rue Casgrain Nos 618 à 624. Lots 10-1328 et 1329, avec maison en bois et brique; terrain, 50 x 76. Frézina Renaud épouse de Ferd. Thibault dit Léveillé et vir. à Henri Brouillet et Jos. Arth. H. Forest; \$3,800 (158648.)

Rue St-Laurent Lot 11-1137; terrain, 50 x 84 vacant. Fridolina Desrosiers veuve de Arth. Lavigne à Elie Prénoveau (rétrocession); \$325 et autres considérations (158666.)

Rue St-Laurent. Lot 11-1130; terrain, 54 x 84 vacant. Elie Prénoveau à Isidore Dugas; \$1,300 (158667.)

Rue St-Urbain. Droits dans le lot 1-2 S. 11-644, avec maison en bois et brique; terrain, 25 x 100; Gaspard Lalande à Jules Lalande; \$150 et les dettes (158679.)

Rue Hutchison. Lots 13-44 et 45, avec maison en bois et brique; terrain, 46 x 80. Théode Dupras à Nap. Daunais; \$3,200 (158684.)

Rue Cadieux. Lot 137-106, avec maison en bois et brique; terrain, 42.6 x 87.6. Ls Filion à Aristide Corbeil; \$2,657.50 (158,706.)

Rue St-Laurent. Lot 11-1167; terrain, 50 x 84 vacant. Philomène Bédard, Vve de Alf. Binette et al. à Olivier Charest; \$825 (158746)

Ave Atlantic. Lots 12-25, 144 et 145; terrain, 104 x 104 vacant. The Montreal Investment and Freehold Co. à Jules Globensky; \$1,838.72 (1587653.)

Ave Atlantic. Lots 12-25-144 et 145; 2 terrains, 52 x 104, supr. 10816. Jules Globensky à J. Alex. Brossard; \$1,838.72 (158764.)

**Westmount**

Ave Grosvenor. Lots 218-9, 10, pt. N. O. 218-8; terrain, 50 x 111; 1 do, 30 x 111 chacun vacant. The Westmount Land Co. à Duncan H. McLennan; \$5,161.50 (158,543.)

Ave Grosvenor. Lots 218-9, 10, pt. N. O. 218-8; terrain, 50 x 111; 1 do, 75 x 111; 1 do, 30 x 111 chacun vacant. Duncan H. McLennan à J. & W. D. Duncan; \$7,000 (158544.)

Ave Grosvenor. Lots pt. 219-32 et 33; terrain, 20 x 111 vacant. Jas. Walker à John Thos. Fisher; \$1,221 (158564.)

Ave Argyle. Lots 282-105, pt. S. E. 282-104, avec maison en bois et brique; terrain, 52.8 de front, 51.8 en arrière à 175.6, supr. 9155. Isidore Cohen à Lilly Goldberg, épouse de Harris Vineberg; \$15,213.38 (158713.)

Ave Belmont. Lots 222a-1, 2, 3, 226-16, 17, 18; terrain, 150 x 113, supr. 16950 vacant. Thos. Bdenach et David Yuille à Thos. Walter Lamb; \$4,237.50 (158726.)

**Outremont**

Ave Esther. Lot 39-206; terrain, 33 x 100 vacant. Jas. E. Wilder à Oliver Holmes; \$500 (158542.)

Rue Durocher. Lot 32-5-37; terrain, 50 x 100 vacant. Hélène Lemay dit Délorme épouse de Max. Archambault à Wm. Ths. Heney; \$1,100 (158641.)

Boulevard St-Joseph. Lots 32-1-9, 10; 2 terrains, 27.8 x 65 chacun vacant. Glnedol (Annie) Meyers, veuve de Ls Aronson et al. à Geo. W. Parent; \$800 (158,661.)

Boulevard St-Joseph. Lots 32-1-9, 10; 2 terrains, 27.8 x 65 chacun vacant. Geo. W. Parent à Samuel Roman; \$1,300 (158,662.)

Rue Outremont. Lot 35-28, avec maison en bois et brique; terrain, 25 x 100. Ambroise Lafrance et uxur, à Ls Labrecque (à réméré); \$300 (158685.)

Ave Laurier. Lots 32-1-54, 55, 56; 3 terrains, 24 x 80 chacun vacant. Thi-baudeau Bros. & Co et Frothingham & Workman, Ltd. à Jos. et Ed. Latreille; \$2,000 (158724.)

Ave Bloomfield. Lot 34a-248, avec maison en bois et brique; terrain, 30 x 92. The Co-Operative Home and Investment Co. à Colin Skead; \$1,800 (138734)

**Maisonneuve**

Rue Bourbonnière. Lots 18-200 et 201; 2 terrains, 22.6 x 98 chacun vacant. Louis Thos. O'Farrell à A. Emond et Cie; \$950 (158537.)

2ième avenue. Lot 1a-1596; terrain, 26.6 x 100 vacant. La Succession Chas. T. Viau à Ubalde Savaria; \$608 (158548.)

2ième avenue. Lots 1-612, pt. 1-611, terrain, 25 x 100; 1 do, 0.9 x 50 chacun vacant. La Succession Chas. T. Viau à Eugène Bernier; \$375 (158549.)

Rue Bourbonnière. Lot 18-173; terrain, 23 x 98, supr. 2254 vacant. Isale Préfontaine à Ls Elzéar Tétréault; \$400 (158,567.)

Rue Adam. Lots 8-1337, pt. N. E. 8-1332 à 1336; terrain, 24 x 120 vacant. Aline Bélanger, épouse de Cyrille I. Lamontagne à Jos. Caron; \$775 (158669.)

**Verdun**

Chemin de Lachine. Lot 4668-4; terrain, 85 x 198 d'un côté et 195 de l'autre vacant. T. Bénard et Fils à Philomène Boisvert, veuve de Herm. Lamoureux; \$4,000 (158629.)

Ave Galb. Lot 4546-39; terrain, 25 x 122 vacant. Orille Louis Hénauld à Arth. Soucy; \$400 (158718.)

**Ville Emard**

Rue Victoria. Lots 3617-510 et 511; 2 terrains, 25 x 90 chacun vacant. Victor

Morin et al. à Henry Trudeau; \$650 (158,733.)

**N.-D. de Grâce**

Ave Old Orchard. Lot 177-393; terrain, 25 x 90 vacant. Geo. Marcell à Chas. R. Bronson; \$525 (158615.)

Ave Plateau. Lot 177-161; terrain, 25 x 90 vacant. Geo. Marcell à Edw. L. Gyde; \$400 (158616.)

Ave Oxford. Lots 176-112, 113; terrain, 50 x 90 vacant. Geo. Marcell à Edw. L. Gyde; \$850 (158617.)

Chemin Côte St-Antoine. Lot 189-295, avec maison en brique; terrain, 51 x 110. Robert Boa à Napoléon Létang; \$4,474.40 (158622.)

**Sault-aux-Rcollets**

Ave Columbia. Lot 292-2, avec maison en bois; terrain, 23.11 x 47.11, supr. 1-146. David Laurin, père à Alfred Martineau; \$600 (158745.)

**Saint-Laurent**

Lots 465-65 à 71. Lucie Bienvenu, épouse de Alex. Bourdon à Alex. Dorais, fils et Jos. Sabourin; \$1,000 (158581.)

Lot 79-3, avec maison en bois et brique; terrain, 40 x 100. Alfred Goyette à Jos. A. Rouleau; \$2,000 (158709.)

**Longue-Pointe**

Ave Victoria. Lot 399-306; terrain, 24 x 88 d'un côté et 86.6 de l'autre vacant. Pierre Tétréault à Guillaume Willems; \$260 (158608.)

Rue St-Georges. Lot 390-37, avec maison en bois; terrain, 62 x 70.8 d'un côté et 71 de l'autre. Abondius Thisdale à Henri Robert (rétrocession); \$2,820 (158737.)

Lot 389-13, avec maison en bois; terrain, 25 x 82.3. Ls Dagenais, père à Aldéric Lachapelle; \$1,000 (158738.)

Lot 406-29; terrain, 25 x 90. Chas. Meese et uxur à Geo. Henley; \$520 (158739.)

Lot 403-3; terrain, 25 x 130 d'un côté et 120 de l'autre vacant. Emmanuel Gauthier à George Ball; \$520 (158740.)

**Pointe aux Trembles**

Droits dans le lot pt. N. E. 103; terrain, 5.6 x 80. Eva St-Jean, épouse de E. Robert à J. Aimé Mignault; pas de prix donné (158757.)

**L'ARTICLE REEL en FAIT de MACHINES A LAVER.**



Ce ne sont pas des Articles d'Expérimentations, mais le résultat de nombreuses années d'essais et de Dur Service dans le Ménage Même.



La Meilleure Preuve que les MACHINES DOWSWELL Font un Bon Travail, c'est qu'elles en ont fait.



**The DOWSWELL M'F'G CO., Ltd. - - - Hamilton, Ont.**

## Rivière des Prairies

Lot pt. S. O. 96, avec maison, etc. ; terrain, 11-2 x 40 arpents. Alph. Mayer à Paul Brisset des Nos; \$3,300 (158589.)

## Pointe-Claire

Rue Cedar, Lot 42-93; terrain, supr. 14130. The Montreal Loan and Mortgage Co. à Jas. Stewart; \$100 (158556.)

Lot pt. 10; terrain, 3 x 38 arpents. Hon. Robert Mackay à Hudson J. Allison; \$11,000 (158704.)

Lot pt. 8, avec maison en bois; terrain, 60 x 129 d'un côté et 107 de l'autre. Jules Lavergne à Adol. St-Germain; \$2,800 (158766.)

Voici les totaux des prix de ventes par quartiers:

Est	\$7,500.00
Papineau	9,000.00
St-Jacques	16,325.00
St-Laurent	76,200.00
St-Louis	23,450.00
Ste-Marie	7,675.00
St-André	49,334.00
Ste-Anne	1,441.34
St-Georges	391,950.00
St-Joseph	4,000.00
De Lorimier	13,300.00
Duvernay	2,200.00
Hochelaga	23,112.71
Ste-Cunégonde	17,875.00
St-Denis	120,782.38
St-Gabriel	7,600.00
St-Henri	43,335.54
St-Jean-Baptiste	59,600.00
Ste-Marie	2,600.00
Ville St-Louis	36,669.74
Westmount	32,833.38
Outremont	7,800.00
Maisonnette	3,108.00
Verdun	4,400.00
Ville Emard	650.00
Notre-Dame de Grâce	6,249.40

\$978,991.49

Les lots à bâtir ont rapporté les prix suivants:

Rue Harmony, quartier Ste-Marie, 15<sup>1</sup>/<sub>2</sub> c le pied.  
 Ave Summerhill, quartier St-André, \$1 le pied.  
 Rue Drummond, quartier St-Georges, \$1.50 le pied.  
 Rue St-Antoine, quartier St-Joseph \$2.03 le pied.  
 Ave Mont-Royal, quartier De Lorimier, 13c. le pied.  
 Ave Papineau, quartier De Lorimier, 16c. le pied.  
 Rue Chambord, quartier Duvernay, 43 2-3c. le pied.  
 Rue Duquette, quartier Hochelaga, 25<sup>1</sup>/<sub>2</sub> cents le pied.  
 Rue Forsyth, quartier Hochelaga, 22c. le pied.  
 Rue Notre-Dame Est, quartier Hochelaga, 70c. le pied.  
 Rue Labelle, quartier St-Denis, 20c. le pied.  
 Ave Christophe Colomb, quartier St-Denis, 28c. le pied.  
 Rue Lacasse, quartier St-Henri, 35c. le pied.  
 Rue St-Laurent, Ville St-Louis, 85c. le pied.  
 Rue Mance, Ville St-Louis, 19c. le pied.  
 Ave Grosvenor, Westmount, 40 3-4c. le pied.  
 Ave Belmont, Westmount, 25c. le pied.  
 Ave Esther, Outremont, 15c. le pied.  
 Rue Durocher, Outremont, 22c. le pied.  
 Blv. St-Joseph, Outremont, 36c. le pied.  
 Ave Laurier, Outremont, 34 3-4c. le pied.

## GILBERTSON'S

## COMET

Non surpassée pour la qualité ou le finissage par aucune Tôle Galvanisée, d'une marque quelconque sur le marché.

ALEX. GIBB, - 13 rue St-Jean, Montréal

Seul Agent canadien

W. GILBERTSON & Co., Limited

Fabricants.

Pontardawe, Wales

### Jardine Universal Ratchet Clamp Drill.

(Perceuse à Rochet Universelle de Jardine.)

Employée dans toutes sortes de manufactures pour les réparations urgentes aux machines.

Tous les ateliers de machines et de chemins de fer devraient l'employer.

Les constructeurs de ponts, les poseurs de voies ferrées et les ouvriers en constructions métalliques en ont besoin constamment.

**A. B. JARDINE & CO.**

HESPELER, ONT.

Une bonne annonce vend des marchandises aujourd'hui et vous fait une bonne réputation pour demain.

### RASOIR "RADIUM" de H. BOKER & CO.



Affilé par les ouvriers les plus habiles, tous experts dans leur partie. La matière, la main d'œuvre et le fini de ces Rasoirs sont parfaits; chaque Rasoir est garanti durer la vie d'un homme. Demandez notre Brochure Gratuite, "Some Pointers for Gentlemen who shave themselves."

(Quelques Indications pour les Hommes qui se rasent eux-mêmes.)

McGILL CUTLERY CO., Regd.  
Boîte Postale, 366, -.-, Montréal.

**PAIN POUR OISEAUX** Est le "Cottam Seed," fabriqué d'après six brevets. Marchandise de confiance; rien ne peut l'approcher comme valeur et comme popularité. Chez tous les fournisseurs de gros.



## PROVINCE DE QUEBEC

## Cessations de Commerce

Montréal—The Art Ladies Tailor.

## Cessions

Mont Carmel—Drolet, Moise, mag. gén.  
 Montebello—Castonguay, Z., mag. gén.  
 Montréal—Young, H. P., hôtel.  
 Silberhertz, Wm., vins et liqueurs.  
 Leclair, J. E., tailleur.  
 Lecourt, T. & Co., épiciers.  
 Aubert, Jos. A., épiciers.  
 Paquin, Mde D., chaussures.

## Curateurs

Montréal—Duggan & Desautels à Nap. Cadieux, tailleur.  
 Desmarteau, Alex. à J. A. Millette, chaussures.  
 Québec—Paradis, V. E. à The Bazin Mfg. Co., clous.  
 Paradis, V. E. à Succ. John Bryson.

## Décès

Montréal—Paterson, A. T. & Co., importateurs de laine. A. T. Paterson décédé.  
 Waterloo—Bennett & Son, harnais, etc. John R. Bennett décédé.

## Dissolutions de Sociétés

Montréal—Canadian Sales Co.  
 Latimer & Co., R. J., voituriers, etc. Robina Jennie Latimer.  
 Opera Silk Waist Co Gregory Sanders continue.  
 Metropolitan Blend Tea Co. Hector Sewell Paradis continue.  
 Gingras, E. & Co., entrepreneurs.  
 Gingras & Frère, pianos. Nap. Gingras et Mde Elias Gingras continuent.  
 Morissette, J. N., & Co., merciers.  
 Québec—Mathieu & Julien, charpentiers.

## En Difficultés

Lachine—Goosens, J. O., boucher.  
 Montréal—Sutherland, D. & Co., entrepreneurs.  
 Currie, Alex., imprimeur.  
 Montréal (Maisonnette)—Ménard, Geo., entrepreneur.  
 Québec—Bender, F. H., chapeaux et fourrures en gros et détail.

## Fonds à Vendre

Lévis—Naulin, Jos., épiciers.  
 Montréal—Togo Pure Food Co., eaux gazeuses.  
 St-Casimir—Ornestein, A., mag. gén.  
 St-Pierre les Bequets—Perrault & Frère, mag. gén.  
 Ste-Thérèse—Douglas & Co., Ltd., brasseurs.

## Fonds Vendus

Calumet—Calumet Mining Milling and Graphite Co.  
 Montréal—Campeau & St-Denis, café.  
 Guay, Lorenzo, papier à tapisser, etc.

## Incendies

Bordeaux—Ménard, G., jr., épiciers, etc., ass.  
 Chapeau—Poupore & McDonald, mag. gén.  
 Montréal—Laurin, Norbert, boulanger, ass.  
 Corbeil, A., tabac, etc., ass.  
 Vigaud, G., bouteilles, etc.  
 Globe Hat Works, ass.



**Nouveaux Etablissements**

Fabre—The Fabre Silver Mines, Ltd.  
 Farnham—Mady, Cousins, mag. gén.  
 Lévis—Giroux & Patry, entrepreneurs maçons.  
 Montréal—White, W. C. Boiler Works. Alex. Rudolph Vallance.  
 Québec—The Telegraph Printing Co. Bélanger & Beaulieu, bouchers. Bernard, E. J., Ltd., peintres, etc. Le Cordon Bleu, restaurant. The Gold Ring Mfg. Co., bijoutiers. La Jamaica Cigar Factory.  
 Plamondon, Z. & Costolow, méhds de chevaux.  
 The Quebec Collecting and Organizing Mfrs. Agencies.  
 St-Jean—"L'Idéal", chaussures. Jos. H. Racicot.  
 Normandin, U. & Co., manufacturiers de petites bougies.  
 Standard Glove Mfg. Co. Rose Bourdon, Ulric Normandin et J. Emilien Tremblay.  
 St-Raymond—Kane, Harry et Cie, mag. gén.  
 Sénéchal & Beaupré, moulin à scie et bois.

**Nouvelles Incorporations**

Montréal—The Atlantic Oil Syndicate, Ltd.  
 Berlin Gramophone Co., Ltd.  
 Blangas Company of Canada, Ltd.  
 Crabtree, Edwin & Sons, Ltd.  
 Electrical Flour Patents Co., Ltd.  
 Federated Press, Ltd.

**PROVINCE D'ONTARIO**

**Cessations de Commerce**

Hamilton—Reese, J. L., épicier.  
 Orangeville—The Green-McBride Co., mag. gén. Marshall Green & Co continuent.  
 Windsor—Cadwell Silix Stone Co. (Chas. W. Cadwell, prop.)

**Cessions**

Chatham—Pelette, Darwin, épicier.  
 Chepstowe—Massel, J. A., mag. gén., etc.

**Fonds à Vendre**

Thorold—The Montrose Paper Co., Ltd., manufacturiers.

**Fonds Vendus**

Chiselhurst—Whiteman, John, mag. gén.  
 Jasper—Moffatt, H. S., mag. gén.  
 St. Catharines—Gander, Edw., épicier.  
 Strathroy—Zavitz, E., épicier.

**Nouveaux Etablissements**

Hailyebury—Magna Canadian Silver Mines, Ltd.  
 Toronto—Gowganda 4 Mining Co., Ltd. The International Mining & Information Exchange, Ltd.  
 Lang, Saswell Cobalt Mines, Ltd.  
 North British Mining Co., Ltd.  
 The Rose Hill Silver Mining Co., Ltd.

**Nouvelles Incorporations**

Ottawa—Snipper Bros., Ltd.

**MANITOBA, ALBERTA ET SASKATCHEWAN**

**Cessations de Commerce**

Killarney (Man.)—Roller, W. M., épicier. G. H. Parsons continue.  
 Winnipeg (Man.)—Winkle, Elizabeth, épicerie, etc.

**Cessions**

Winnipeg (Man.)—Kulesky, Jos., épicier.

Maison Fondée en 1870.  
**Auguste Couillard**  
 Importateur de  
**FERRONNERIE ET QUINCAILLERIE**  
**VERRES A VITRES, PEINTURES, ETC.**  
 Spécialité: Poêles de toutes sortes.  
 Nos. 233 a 239 rue St-Paul  
**Ventes 12 et 14 St-Amable, MONTREAL.**  
 La maison n'a pas de commis voyageurs et fait bénéficier ses clients de cette dépense. Attention toute spéciale aux commandes par la maille. Messieurs les marchands de la campagne seront toujours servis aux plus bas prix du marché.

**6 LOGEMENTS A VENDRE**

Rue Messier, Nos 1388 à 1394a, en face de la manufacture McCready, à quelques pas de l'Avenue Mont-Royal, De Lorimier. Prix: \$7,500.00; conditions faciles. Revenu: \$992.00 par an. S'adresser: A. & H. LIONAIS, 42 Place Jacques-Cartier.

**HORMISDAS CONTANT, Entrepreneur-Plâtrier, 609 Berrl. Phone Bell Est-1177.**

**RELIURE**

Nous sommes disposés à louer notre département de reliure avec outillage, à une personne compétente et responsable. S'adresser à LA CIE DE PUBLICATIONS COMMERCIALES, 42 Place Jacques-Cartier.

**Meules en Corindon et en Emeri.**  
**Machinerie de Meulage.**  
**Pierres à Huile "Beaver."**  
**CANADIAN HART WHEELS, LTD.,**  
 454 Barton St. E. HAMILTON, ONT.  
**AGENTS POUR L'EST;**  
**H. A. DRURY & CO.**  
 317, rue Craig Ouest, MONTREAL.  
 Procurez-vous le catalogue.

**Bardeaux en Acier Galvanisé Oshawa**  
 Vous n'avez pas les moyens de couvrir une seule chose sans les Bardeaux en Acier Galvanisé d'Oshawa. Bons pour cent ans. Faites venir brochure gratuite. 1P  
**PEDLAR People of Oshawa**  
 Montreal, Toronto, Halifax, St. John, Winnipeg, Vancouver

**W. LAMARRE & CIE**  
 Marchand de  
**BOIS ET CHARBON**  
 Foin, Paille, Avoine, etc  
**242 AVENUE ATWATER**  
 Correspondance sollicitée. Près St-Jacques.  
 Bell Tel. Mount 609 ST-Memri  
 Marchands 1884.

**En Difficultés**

Loreburn (Sask.)—Webster & Co., M. C., mag. gén.  
 Winnipeg (Man.)—Chaliff, I., nouveautés. Haddad, R. M., mag. gén.

**Fonds à Vendre**

Osage (Sask.)—Walsh, J. H., Succ. de, ferronnerie.

**Fonds Vendus**

Canora (Sask.)—Margolin, I., Succ. de, mag. gén.  
 Crandell (Man.)—McCosh, J. L., mag. gén.  
 Orcadia (Sask.)—Knight, F. R., mag. gén.  
 Oxbow (Sask.)—Disney, H. C., Succ. de, mag. gén.  
 Wadena (Sask.)—McKenzie Bros., insts. agricoles.  
 Watson (Sask.)—Millman, S. C., mag. gén.  
 Wapella (Sask.)—Boulton, W. B., ferronnerie.  
 Winnipeg (Man.)—Lightly, N. H. & Co., Succ. de, ferronnerie.

**PROVINCE DE QUEBEC**

**COUR SUPERIEURE**

**ACTIONS**

Défendeurs	Demandeurs	Montants
<b>Brocklynn, Mass., E.-U.</b>		
Bringham, Mary Brooks	Le Rol	4126
<b>Cookshire</b>		
Chafack, R. H. Co., Ltd.	Massey, Harris	127
<b>Limoilou</b>		
Gagnon, Jos.	Alfred Colas	405
<b>Montréal</b>		
Adams, Geo. J.	G G. Lewis	1747
Beauchamp, Jos. Ltd.	McLaurin Bros.,	175
Bousquet, Jean Co., Ltd.	Laprairie Brick	198
Beaudry, Edm. Lavigne	Narcisse . . . C. A.	355
Beauchamp, Léon	Pierre Guèvremont et uxior.	3200
Boivin, Wilfrid	Geo. C. Goodfellow	100
Beaulieu, J. H. Co., Ltd.	Tenans Flooring	145
Bourgeois, Jos et al.	Chartrand & Turgeon, ès-qual.	1e cl.
Brault, Stevens	Dignard, Ltée	500
Balacan, Isidore	Meyer Dobrofsky	195
Beardsell, Theresa H.	Joséphine Gone-Cormier	343
Carson, John et al.	John Blach et al.	1e cl.
Chartrand, A.	H. H. Thérien	100
Chene, Avila Bros.	J. H. R. Molson &	553
Congdon, A. C.	Great North Western Telegraph Co. of Canada	175
Clunie, Geo.	R. Varlan	350
Champagne, P. & G. et al.	Edma Boudrias	1e cl.
Echange Immobilier (L')	A. D. Robert	2e cl.
Forbes, Geo. A.	J. W. Pyke	139
Goltman, Rita	Dupuis Frères	100
Gougeon, Victoria et al.	Cléophas St-Aubin	374
Grossman, Léon I. et al.	John McWillie	722
Hop Sing	J. D. Ostigny	150
Holmes, Edgar A.	Office Specialty Mfg. Co.	350

Herald, The Te Dom. Mut. Fire Ins. Co. (dom.)	10000
Jennings Co., J. A. Isidore Gladston	4e cl.
Jodoin, J. B. Gédéon Dagenais	2000
Langlois, J. N. Lafortune	113
Levac, Jos. A. O. Cherrier	150
Londel, Crescentino Angel M. B. Saviati	119
Lajeunesse, Henry J. B. Chartrand (dom.)	2500
Lajeunesse et Cie, Henri Ed. Brossard	506
Marinos, John Geo. Lazarus	75
Maxham, Geo. L. et al. Banque Nationale	202
Mercier, Jos. M. S. R.	2e cl.
Martineau, Jos. Octave A. O. Morin	186
Paquette, Aldéric et al. H. Gratton	153
Pépin, Henriette Jos. Asselin et al.	2250
Perrault, J. H. Banque Nationale	350
Pigeon, Alb. Pierre J. Z. Resther	5000
Pesant, Jos. J. A. Rousseau	100
Quinlan, Honoré Oscar Desgroseillers	200
Resther, J. Z. Révd Brunet	10000
Resther, J. Z. Cie de Construction & de Pavages Modernes de Montréal	10000
Saumur, C. P. E. Prévost	364
Shallow, F. H. W. H. Creed	225
St-Jean, Armand S. Gervais	2e cl.
Tomkins, W. J. Chas. Jérôme	122
Turcotte, Jos. Art Laurin	399
Taupier, Edmond P. Hébert	4e cl.
Whetty, John Warden, King, Ltd.	178
Young, J. A. P. et al. C. Robillard	103

**Nicolet**

Réné, Succ. Nap. Hect. Lamontagne	157
-----------------------------------	-----

**Notre-Dame de Grâce**

Armour, De Christiana J. H. Le-fevre et Cie	49†
Armour, De Christiana J. B. Towne	296

**Outremont**

Tapley, W. H. et al. Chartrand & Turgeon, ès-qual.	1e cl.
--	--------

**Petite Rivière St-François**

Debien & Bouchard La Cie d'Ass. Mut. du Canada	108
--	-----

**Pointe-aux-Trembles**

Borduas, J. U. L. A. Moreau	476
-----------------------------	-----

**St-Gérard de Montarville**

Poltevin, Suzanne S. Vessot et Cie	107
------------------------------------	-----

**Saint-Jean, Iberville**

Marsan & Frères Larue & Cloutier	4e cl.
----------------------------------	--------

**St-Michel Archange**

Marcil, J. Alf Demers & McGee	2e cl.
-------------------------------	--------

**St-Paul**

Taylor, F. F. J. E. Mitchison	172
-------------------------------	-----

**COUR SUPERIEURE**

**JUGEMENTS RENDUS**

Défendeurs	Demandeurs	Mts.
	<b>Bale St-Paul</b>	
Monette, U.	A. Racine et Cie	314
	<b>Joliette</b>	
Harnois, J. Honoré & Cie	C. Desjardins	155
	<b>Lachine</b>	
Gossens, J. O.	A. Leclair	225

Bell Main 5141 Marchands 642

**Chartrand & Turgeon**

COMPTABLES

55, rue St-François-Xavier

MONTREAL

**C'EST UN FAIT ACQUIS**

que dans la vie pratique des affaires, les annonces insérées dans un bon Journal de la partie, rapportent.

Faites un essai dans le "Prix Courant" et vous serez satisfait.

**ALEX. DESMARTEAU**  
**COMPTABLE, AUDITEUR**  
**SPÉCIALITÉ:—**  
 Liquidation de Faillites  
 Compromis effectués  
 54 à 60, rue Notre-Dame Est, - MONTREAL.

Le vendeur qui gagne le salaire le plus élevé est celui qui rapporte le plus. Ne vous encombrez pas d'un vendeur qui ne gagne jamais un bon salaire; il ne rapporte rien.

**Ontario Silver Co., Limited,**  
**NIAGARA FALLS, Canada.**  
 MANUFACTURIERS DE  
**Cuillers, Fourchettes, Coutellerie, et Articles en Plaqué.**  
 DEMANDEZ NOTRE CATALOGUE ET NOS COTATIONS.

**Matériaux de Construction a l'Epreuve du Feu**  
 Vous y gagnez en achetant de nous quoi que ce soit en Matériaux de Construction à l'épreuve du Feu pour Oshawa Extérieurs et Intérieurs.  
 Catalogue gratuit sur demande.  
**PEDLAR People of Oshawa**  
 Montréal, Toronto, Halifax, St. John, Winnipeg, Vancouver

**Laurence & Robitaille**  
 MARCHANDS DE  
**Bois de Sciage et de Charpente**  
**BUREAU ET CLOS**  
**Coin des rues Craig et St-Denis**  
 Bell Tél., Main 1488. MONTREAL  
 Tél. des Marchands, 804.  
**CLOS AU CANAL**  
**Coin des rues William et Richmond**  
 B 11 Tél., Main 3844

	<b>La Prairie</b>	
Mallet, J. R.	La Cie Paquet, Ltée	103
	<b>Longueuil</b>	
Lasnier, J. O.	Julie Brals	113
	<b>Montréal</b>	
Boivin, Wilfrid	Robillard & Co.	131
Bisson, Jos.	H. Riendeau	428
Dérome, Siméon M. D. et al.	R. T. Beaudoin	502
Fraser, Succ. de Hugh	A. H. Tanner	600
Franklin, Jacob	Rougier & Frères	2e cl.
Goulet, Narcisse alias Nelson Goulard	Robillard & Co.	115
Jobbing Hat & Fur Co.	La Cie Paquet, Ltée	135
Kennedy, Herbert	La Corona Hotel	50
Lacroix, W.	Succ. Art. Dubuc	179
MacKay, De A. A. et vir.	De C. R. Harrison	1e cl.
Miller & Co., W. L.	Block & Flaws	169
Moineau, Damase	The Montreal Biscuit Co.	589
Major & Lavole	H. Mathieu et Cie	117
Paquette, A. et al.	J. O. Marchand	93
Prendergast, H. W.	The Randolph MacDonald Co., Ltd.	294
Stansall, Fred W. et al.	S. Hyman, Ltd.	1910
Standard (The)	Nap. Clavet	50
Whittingham, J. H.	Richard Lamb	100
Walker, Hy. Billing	E. St-Louis	160

**St-Adolphe de Howard**

Bergin, W. P.	Liddell, Lespérance et Cie	262
---------------	----------------------------	-----

**Toronto, Ont.**

McDowell, Andrew H. et al.	Richard I. Griffin	500
----------------------------	--------------------	-----

**Viauville**

Michaud, Alex.	Banque de Québec	597
----------------	------------------	-----

**COUR DE CIRCUIT**

**JUGEMENTS RENDUS**

Défendeurs	Demandeurs	Mts.
	<b>Boul. Saint-Paul</b>	
Paquette, J. N.	B. Brownstein	20
	<b>Côteau Station</b>	
Garand, A.	D. Emond	32
	<b>Emard</b>	
Massy, P.	F. Sauvé	14
	<b>Fraserville</b>	
Marquis, O. S.	Cie Ass. Mut. du Canada	12
	<b>Glen Almond</b>	
Hill, C. et al.	Frost & Wood Co., Ltd.	15
	<b>Henryville</b>	
Morin, J. H.	La Foncière Ins. Co.	2†
	<b>Inverness, N. S.</b>	
Blair, W.	Granda, Hermanos Y Ca	40
	<b>Lachine</b>	
Goosens, J. O.	A. Bélanger	50
Lamarche, N.	P. Dupont	1†
Laplante, F.	G. Corbo	20
	<b>Longueuil</b>	
Véronneau, F.	X. Hébert	1†
	<b>L'Epiphanie</b>	
Lavolette, O.	A. Giroux	30

<b>Maisonneuve</b>	
Simpson, R. D. . . . . G. Piau	25
<b>Malbale</b>	
Grenier, A. et al. . La Foncière Ins. Co.	15
<b>Maple Creek</b>	
Favard, E. . Granda, Hermanos Y Ca	36
<b>Montréal</b>	
Audet, G. . . . . D. Caisse	52
Bélanger, J. . . . . D. Déziel	7
Belleau, D. . . . . C. Wong	53
Bélaïr, G. . . . . E. Comtois	6
Bélisle, C. L. . M. L. H. & P. Co.	7
Brosseau, R. P. . Lawrence & Co., Ltd.	54
Breen, T. . . . . A. Price	6
Bougie, L. A. . . . . H. Contant	35
Bech, M. D. . . . . J. Navert	55
Bouvier, A. . . . . O. Cardinal	35
Bégin, C. A. . . . . B. Bovitch	17
Bourassa, S. . . . . H. Benoît	24
Brown, M. . . . . N. Nelson	5
Bergeron, De A. . M. A. McLaugh-ton	10
Brouillard, J. . . . . A. Desjardins	21
Bouvier, A. . . . . O. B. Rangér	63
Boucher, A. . . . . D. Courval	11
Coates, H. F. . . . . F. Riley	28
Collin, W. . . . . D. Wolofsky	14
Charpentier, J. alias E. . J. H. L. Leclair	21
Chartrand, A. . . . . J. A. Lefebvre	18
Cornellier, A. . . . . E. Biron et al.	14
Chelder, C. . . . . J. D. Normandeau	12
Cloran, A. alias Coloran . A. Hastie	8
Cabana, E. . . . . J. J. Martin	58
Cardinal, J. . . . . J. A. Bonin	43
Chatilla, M. . . . . B. Rigler	36
Corbeil, J. . . . . T. Damphousse	17
Cameron, A. G. et al. . . . . J. E. Dupont	75
Courteau, O. . . . . L. E. Gingras	28
Cantin, U. . . . . J. A. Simard	24
Canada Loose Leaf Co., Ltd. . . Commercial Twine Co.	19
Coutu, C. . . . . L. Semeley	7
Dumet, G. . . . . A. Laverdure	10
Daly, R. . . . . M. Perras	5
Désormeaux, A. . . . . E. Comtois	5
Desjardins, W. . . . . J. O. Christin, jr.	8
Doïn, R. . . . . A. Breton	13
Desjardins, J. . . . . M. Miller	6
Deegan, J. . . . . P. Blais	7
Deschamps, V. . . . . W. Paquette	14
Désilets, A. . . . . J. Kennedy	24
Dion, A. . . . . I. Gauthier	50
Dubuc, T. . . . . T. Gervais	19
Doyle, D. . . . . A. Prud'homme et al.	7
Duval, J. . . . . E. Paradis	16
Desroches, E. . De A Gamfort et vir.	7
Duhamel, L. . . . . M. L. H. & P. Co.	8
Denis, V. . . . . De A. Soucy et al.	24
Durocher, G. . . . . A. Charretier	27
Daigle, J. . . . . Cie Ass. Mut. du Can.	6
Dubreuil, L. . . . . N. Dubreuil	15
Fortier, W. . . . . A. Roussil	10
Folsy, L. J. et al. . . . . A. Stewart et al.	30
Fillion, H. . . . . A. Prud'homme et al.	8
Ferguson, G. H. . . . . R. Charbonneau	16
Forgues, O. F. . . . . J. A. Simard	61
Garny, J. . . . . P. Tanguay	14
Giroux, L. . . . . L. Ginsberg	10
Gagnon, A. . . . . J. H. Caille	10
Genest, J. . . . . J. A. Bonin	47
Gauthier, O. . . . . A. Galarneau	20
Gosselin, J. E. . . . . J. W. Kilgour & Bros.	6
Gagné, W. . . . . A. Léonard	13
Gagnon, C. . . . . L. Brunelle, jr.	13
Gratton, S. . . . . Révillon Bros., Ltd.	66
Gougeon, A. . . . . A. Maréchal	16

**BANQUE D'HOHELAGA**  
1874-1909.

**Capital autorisé** - - - - - \$4,000,000  
**Capital payé** - - - - - \$2,500,000  
**Réserve** - - - - - \$2,150,000

**DIRECTEURS:**  
F. X. ST. CHARLES, Ecr., Président  
ROBT. BICKERDIKE, Ecr., M.P. Vice-Président  
Hon. J. D. ROLLAND,  
J. A. VAILLANCOURT, Ecr.,  
A. TURCOTTE, Ecr.,  
E. H. LEMAY, Ecr., J. M. WILSON, Ecr.  
M. J. A. PRENDERGAST, Gérant-Général.  
F. G. LEDUC, Gérant.  
E. C. VIDRICAIRE, Aast.-Gérant.  
O. E. DORAIS, Inspecteur.

**Bureau Principal. - Montréal.**  
**BUREAUX DE QUARTIERS:**  
AVE. MONT-ROYAL, (coin St-Denis)  
RUE STE-CATHERINE, EST  
RUE STE-CATHERINE, CENTRE  
RUE NOTRE-DAME, OUEST  
HOHELAGA  
MAISONNEUVE  
POINTE ST-CHARLES  
ST-HENRI  
VILLE ST-LOUIS  
VERDUN, près Montréal.  
VIAUVILLE, près Montréal.  
DELORIMIER

**SUCCESSALES**  
BERTHIERVILLE, P.Q.  
EDMONTON, ALTA  
FARNHAM, P.Q.  
JOLIETTE, P.Q.  
LAPRAIRIE, P.Q.  
L'ASSOMPTION, P.Q.  
LOUISEVILLE, P.Q.  
QUEBEC, P.Q.  
" ST-ROCH  
SOREL, P.Q.  
SHERBROOKE, P.Q.  
ST-RONIFACE, Man.  
ST-HYACINTHE, P.Q.  
ST-JACQUES L'ACHIGAN, P.Q.  
ST-JEROME, P.Q.  
ST-PIERRE, Man.  
TROIS RIVIERES, P.Q.  
VALLEYFIELD, P.Q.  
VANKLEEK HILL Ont.  
WINNIPEG, Man.

*Emet des Lettres de Credit Circulaires pour les voyageurs, payables dans toutes les parties du monde; ouvre des crédits commerciaux; achete des traites sur les pays étrangers; vend des chèques et fait des paiements télégraphiques sur les principales villes du monde; prend un soin spécial des encaissements qui lui sont confiés, et fait remise promptement au plus bas taux du change. Intérêts alloués sur dépôts d'épargne.*

Gohier, R. . . . . H. Freedman	8
Guénette, J. A. . . . . J. St-Amand	11
Hamilton, J. . . . . W. Paquette	6
Hadgart, J. . . . . J. Weber	6
Huska, G. . . . . I. Welensky	12
Hague, J. C. jr. . . . . R. Petit	38
Hogue, J. C. . . . . Cie O. Martineau et Fills, Ltée	41
Huneau, J. . . . . J. H. L. Leclair	29
Holstead, G. . . . . W. J. Maloney	24
Joyal, G. . . . . J. U. Emard	23
Jubinville, H. alias N. . . . . D. Stober	6
Kitts, J. . . . . J. B. Lavoie	21
Lahale, J. . . . . Wm. Mfg. Co.	7
Lovett, E. . . . . F. Lawlor	8
Lewis, W. . . . . P. Tanguay	7
Lavoie, N. . . . . A. Lapensée	11
Langlois, N. . . . . Cie Ass. Mut. du Canada	10
Laing, S. et al. . . . . J. W. Kilgour & Bros.	95
Lévesque, A. . . . . L. P. Bombardier	28
Lepage, De E. et vir. . . . . J. D'Avignon	55
Lines, H. . . . . O. Cardinal	7
Laviolette, J. B. et al. . . . . N. Gougeon, jr.	22
Lavoie, E. . . . . J. V. Mayer	14
Labelle, C. . . . . N. Lande et al.	18
Loiseau, C. . . . . V. St-André	11
Lavoie, A. . . . . E. Valade	17
Lavoie, A. . . . . J. Prud'homme	20
Léonard, De E. . . . . J. B. Marsolais	61
Leclerc, G. . . . . C. Leclerc	4e cl.
Meadow, P. . . . . W. Paquette	12
Miller, J. . . . . De E. Shapiro et vir.	78
Malouin, N. . . . . La Foncière Ins. Co.	6
Mullins, T. . . . . S. Smith	14
Martin, W. . . . . D. H. Goulet	50
Merchants Awning Co., Ltd. . . . . The Central L. H. & P. Co., Ltd	35
Montreuil, Z. . . . . S. Godin	7
Meade, J. . . . . W. Powell	7
Melançon, M. . . . . O. Cardinal	43
Murphy, R. . . . . J. V. Langevin	8
Martin, H. . . . . J. Bergeron	7
Maranda, S. E. et al. . . . . A. J. H. St-Denis	52
Millette, C. . . . . A. Chrétien	22
McDuff, J. . . . . W. Paquette	7
Malouf, R. R. et al. . . . . G. Tremblay	70
McKinnon, C. A. . . . . E. Marchand	12
Mullins, F. D. . . . . J. Bruce Payne, Ltd.	26
Nolan, P. . . . . J. A. Bonin	10
Perrault, L. . . . . A. Dupré	20
Piché, H. . . . . L. Semeleys	8
Patenaude, S. . . . . O. Cardinal	20
Plante, W. . . . . M. Lefebvre	14
Péladeau, A. . . . . J. V. Mayer	20
Panneton, Z. . . . . A. Charretier	25
Pageau, A. A. . . . . J. E. Parent	41
Prieur, O. . . . . Melle M. Bourduas	15
Rolland, J. A. . . . . N. Contant	7
Rochon, G. . . . . De F. Genest et vir.	90
Rochon, O. . . . . A. Desjardins	17
Riel, De S. et vir. . . . . J. Legault	46
Reynolds, J. H. . . . . P. Leclerc	12
Samson, R. . . . . R. L. O. Poliquin	18
St-Jean, P. . . . . A. Desrochers	99
St-Denis . . . . . F. X. Brazeau	55
Salvo, R. . . . . C. Silvano	10
Schwarsenski, A. . . . . H. Scott	25
St-Jean, J. . . . . A. Lortie	23
Smedinos, N. . . . . M. Dikeakos	9
Smith, S. . . . . A. Prud'homme et al.	23
Safe, H. . . . . B. Muscat	96
Sauvé, D. . . . . L. Lévesque	9
Shalinsky, F. . . . . De R. Bercovitch	8
Silver, J. . . . . N. Banks	12
Stewart, P. G. . . . . N. Brooks	28
Turgeon, A. M. . . . . B. Benoit	15
Tobin, C. . . . . De G. Minogue	54
Trudeau, G. . . . . J. Berlind	11
Taillefer, N. . . . . J. H. Walker	45
Tillsley, W. . . . . J. H. Laidley	10
Tremblay, C. . . . . O. Deserres	30

**Les bonnes mœurs et la morale sont des amies jurées et de fermes alliées. — (Watts.)**

**LA BANQUE NATIONALE**  
FONDEE EN 1860

**Capital** - - - - - \$2,000,000  
**Réserve et Profits**  
**Indivis** - - - - - 1,103,695.62

Notre service de billets circulaires pour les voyageurs "Travellers Cheques" est en opération depuis un an et a donné satisfaction à tous nos clients; nous invitons le public à se prévaloir des avantages que nous offrons.

Notre bureau de Paris,  
**RUE BOUDREAU**  
**7, SQUARE DE L'OPERA**

est très propice aux voyageurs canadiens qui visitent l'Europe.

Nous effectuons les virements de fonds, les collections, les paiements, les crédits commerciaux en Europe, aux Etats-Unis et au Canada, aux plus bas taux.



Trottier, N. . . . . H. Freedman	8
Vallancourt, G. . . . . De E. Bastien et vir.	15
Villeneuve, A. . . . . A. Therrien	10
Vallancourt, F. . . . . W. H. Dalpé	9
Vallières, V. . . . . J. B. Seney	13
Valois, F. E. . . . . De V. Turcot	16
<b>Papineauville</b>	
Vézina, P. A. . . . . A. Mason	69
<b>Ste-Angèle</b>	
Beaulieu, M. . . . . Cie Ass. Mut. du Canada	9
<b>St-Elzéar</b>	
Clermont, C. . . . . T. Laviole	37
<b>Sainte-Florence</b>	
Larue, J. . . . . Cie Ass. Mut. du Can.	13
<b>Saint-Jérôme</b>	
Berthlaume, D. et al. . . . . D. Demers	72
<b>Saint-Laurent</b>	
Plouffe, A. . . . . L. C. Meunier	7
<b>St-Louis</b>	
Ezech, A. . . . . E. Themens	48
Ferguson, W. B. . . . . J. A. Bonin	4
Lellèvre, A. . . . . De P. Gervais	13
Pick, H. H. . . . . A. Mason	25
Robert, De I. et vir. . . . . A. Bremner	38
Smeall, R. E. . . . . De M. Kent	99
State, A. J. . . . . L. Riché	98
Sawtelle, E. A. . . . . Union Life Ass. Co.	11
Young, H. P. . . . . T. A. Steele	10
Young, H. P. . . . . J. N. Moussette	76
Young, H. P. . . . . J. A. Ouimet	10
<b>St-Sauveur</b>	
Constantin, J. . . . . Cie Ass. Mut. du Canada	22
<b>Shawinigan Fa'ls</b>	
Moreau, J. . . . . A. P. Lacroix	70
<b>Sherbrooke</b>	
Boulangier, E. . . . . G. Bélanger et al.	40
Desrochers, O. . . . . Cie Ass. Mut. du Canada	7
<b>Trois-Rivières</b>	
Paquet, T. . . . . J. Margolese	41
<b>Victoriaville</b>	
Fournier, F. X. . . . . Cie Ass. Mut. du Canada	31
<b>Ville-Marie</b>	
Fournier, E. . . . . R. A. Lister & Co., Ltd.	37
<b>Westmount</b>	
Binns, T. W. C. . . . . Lawrence & Co., Ltd.	8
Goodchild, J. B. . . . . The City Ice Co., Ltd.	6

**Lisez Une Brochure Gratuite** concernant de meilleurs plafonds. Elle parle de deux mille dessins pour toute sorte de structure, d'une cathédrale à un entrepôt—prouve comment nos plafonds coûtent moins. Obtenez la brochure, 1. formations au plus proche bureau. 4¢

**PEDLAR People of Oshawa**  
Montréal, Toronto, Halifax, St. John, Winnipeg, Vancouver



Du 29 juin au 6 juillet 1909

**District d'Arthabaska**

In re Philippe Daigle, failli.  
St-Paul de Chester—Deux parties du lot 107 et la partie du lot 14, avec bâtisses. Vente le 30 juin, à 10 heures a. m. à la porte de l'église paroissiale.

**District de Beauharnois**

George Faust vs Nap. Boyer.  
Très-Saint-Rédempteur — Le lot 516, avec bâtisses. Vente le 30 juin, à 10 heures a. m. à la porte de l'église paroissiale.

**District de Chicoutimi**

Jos. Bouchard vs Les Lagacé.  
Canton Simard—Le lot 16 du 7ième rang, avec bâtisses. Vente le 30 juin, à 10 heures a. m. au bureau d'enregistrement à Chicoutimi.

**District d'Iberville**

Fridolin Vanchesteing vs J. B. Payant dit Montcalm et Ephrem Payant.  
St-Michel Archange—Les lots 215, 217 et 218, avec bâtisses. Vente le 5 juillet, à 11 heures a. m. à la porte de l'église paroissiale.

**District de Richelieu**

John B. McColl vs Delphis Vandal.  
St-Joseph—La partie du lot 58, avec moulin à scies, etc. Vente le 30 juin, à 10 heures a. m. à la porte de l'église paroissiale.

**District des Trois-Rivières**

Frs Gélinas vs Phil. Germain  
St-Louis de France—Les lots 499 et 500, avec bâtisses. Vente le 30 juin, à 10 heures a. m. à la porte de l'église paroissiale.  
Norbert Trudel vs Arthur Hébert.  
St-Jean des Piles—Les parties des lots 322 et 323, avec bâtisses. Vente le 29 juin, à 10 heures a. m. à la porte de l'église paroissiale.

**Rapports de brevets**

Dans l'intérêt du public amateur d'inventions nouvelles, nous donnons plus bas une liste de brevets Canadiens et Américains récemment obtenus par l'entremise de MM. MARION & MARION, sollicitateurs de brevets, Montréal, Canada, et Washington, E.-U.

Tout renseignement à ce sujet sera fourni gratis en s'adressant au bureau d'affaires plus haut mentionné.

- Nos CANADA
- 118863—Mm eE. Jetté, J. E. Carignan et M. Jetté, Montréal, Qué. Machine à sonner.
  - 118926—Joseph E. Dubé, Québec, Qué. Serre-lame de rasoir.
  - 118951—David O. Crichton, Calgary, Alta. Dispositif de retenue du savon.

**ETATS-UNIS**

- 924918—Joseph Moreau, St-Germain de Grantham, Qué. Machine à écorcer.
- 925124—Joseph Moreau, St-Germain de Grantham, Qué. Arrache-patates.
- 925189—George Wm. Hoover, Embro, Ont. Attache des rails de chemins de fer.

**La Banque Provinciale du Canada**

Siège Central; 7 & 9, Place d'Armes, Montréal, Can.

Capital Autorisé . . . . . \$2,000,000.00  
Capital Versé . . . . . \$1,000,000.00  
Réserve et Surplus . . . . . \$310,277.48

**Conseil d'Administration:**

Président: M. H. LAPORTE, de Laporte, Martin & Cie Administrateur Crédit Foncier Franco-Canadien.  
Vice-Président: M. W. F. CARSLY, de S. Carsley & Co., Grand Magasin Départemental;  
Honorable L. BEAUBIEN, Ex-Ministre de l'Agriculture.  
Monsieur G. M. BOSWORTH, Vice-Président "Canadian Pacific Railway Co."  
Monsieur ALPHONSE RACINE, de la Maison A. Racine & Cie, Marchands en gros, Montréal.  
Docteur E. P. LACHAPPELLE, Administrateur du Crédit Foncier Franco-Canadien.

TANOREDE BIENVENU, Directeur-Gérant;  
A. S. HAMELIN, Auditeur-Général; J. W. L. FORGET, Inspecteur; ALEX. BOYER, Secrétaire.

**Censeurs:**

Président: Hon. Sir ALEX. LACOSTE, Ex-Juge en Chef de la Cour d'Appel.  
A. S. Hamelin, Auditeur.  
Sir LOMER GOUIN, Premier Ministre Provincial de la province de Québec.

**Département d'Epargne**

Emission de certificats de dépôts spéciaux à un taux d'intérêt s'élevant graduellement jusqu'à 3 1/2 p. c. l'an, suivant termes. Intérêt de 3 p. c. sur dépôts payables à demande.

**37 SUCCURSALES DANS LA PROVINCE DE QUEBEC**

**Correspondants à l'Etranger:**

Etats-Unis: New-York, Boston, Buffalo, Chicago, Angleterre, France, Allemagne, Autriche, Italie.

**LA BANQUE MOLSON**

Incorporée en 1855  
BUREAU PRINCIPAL, MONTREAL.  
Capital payé . . . . . \$3,500,000  
Fonds de Réserve, . . . . . \$3,500,000  
JAMES ELLIOT, Gérant Général.  
A. D. DURNFORD, Inspecteur en Chef et Surintendant des Succursales.  
Succursales dans la Province de Québec:  
ARTHABASKA  
CHICOUTIMI  
DRUMMONDVILLE  
FRASERVILLE et RIVIERE DU LOUP  
KNOWLTON [STATION]  
LACHINE LOOKS  
MONTREAL—  
RUE ST-JACQUES—  
RUE STE-CATHERINE—  
MAISONNEUVE—  
MARKET AND HARBOUR—  
ST-HENRI—  
QUÉBEC  
RICHMOND  
SOREL  
ST. CHESAIRE  
STE-FLAVIE STATION  
ST-OURS, QUÉ.  
STE. THERESE DE BLAINVILLE  
VICTORIAVILLE  
VANCOUVER, Westminster Ave.  
WATERLOO  
Succursales dans la province d'Ontario:  
FOREST  
KIRKTON  
LAMBTON MILLS.  
67 Succursales dans tout le Canada.  
Agences à Londres, Paris, Berlin et dans toutes les principales villes du monde.  
Emission de Lettres de Crédit pour le commerce et lettres circulaires pour voyageurs.

**SI vous APPROUVEZ**

la ligne de conduite du "PRIX COURANT", abonnez-vous.  
Faites-le connaître à vos amis, amenez-les à s'abonner.  
Parlez-en à vos fournisseurs afin qu'ils se rendent compte de l'efficacité de sa publicité.

**LE REPIQUAGE DES BOITES DE CONSERVES**

Les publications faites, à maintes reprises, dans les journaux, d'intoxications graves occasionnées par des conserves alimentaires, n'ont pas été sans inquiéter beaucoup de nos confrères, dit l' "Epicier" de Paris. Aussi sommes-nous heureux de pouvoir reproduire l'intéressant article ci-après de M. le docteur P. Charles, professeur agrégé de la Faculté de médecine et de pharmacie de Bordeaux, qui apporte sur cette question fort intéressante, une appréciation scientifique pleine d'intérêt pour nos lecteurs:

Lorsque les boîtes de conserves retirées de l'autoclave se sont entièrement refroidies, leurs deux bases n'affectent pas toujours le même aspect.

Si le contenu a été bien stérilisé, l'oxygène du peu d'air qui y était resté a été absorbé par la matière organique; un vide partiel se manifeste et la pression atmosphérique s'exerçant alors sur les fonds, les fait rentrer; ils deviennent ainsi concaves.

Dans le cas contraire, la matière alimentaire a fermenté, il y a pression interne et ces mêmes fonds se montrent convexes. On dit alors que ces boîtes sont flochées; elles ne sont pas marchandes.

Certaines maisons les considèrent comme perdues. Dans d'autres, on fait une légère piqûre à la boîte, les gaz sortent en sifflant, on referme l'ouverture avec une goutte de soudure et on stérilise de nouveau à l'autoclave. C'est ce qu'on nomme le repiquage.

Lorsque cette opération est pratiquée sans délai et sur des boîtes de légumes, de fruits ou autres matières végétales, nous estimons que l'acte n'est pas hygiéniquement répréhensible.

Au contraire, si l'opération a été trop attendue, il est des aliments (champignons par exemple) qui ont pu s'altérer assez pour provoquer chez certains consommateurs des troubles légers, tels que digestion pénible, maux de tête, entérite passagère.

Lorsque le repiquage a été appliqué à des conserves de viandes proprement dites ou à des organes d'animaux à sang chaud, tels que foie, ris, abatis, objets de charcuterie, les conséquences peuvent avoir plus de gravité. Le degré de cette gravité s'élève d'autant plus qu'il s'est écoulé davantage de temps entre la mise en boîte et la seconde stérilisation à l'autoclave.

Ceci tient à ce que, sous l'influence de la fermentation de la matière animale, les microbes qui l'ont déterminée ont secrété des toxines diverses sur lesquelles la chaleur n'a plus le pouvoir stérilisant indiqué à propos des microbes. Ces toxines peuvent produire toute une échelle d'accidents dont la nature, l'intensité et

la variabilité sont imputables au consommateur d'une part, à l'état spécial de l'aliment, d'autre part.

Dans le premier cas, il est exact que, dans la majorité des circonstances, le sujet qui a ingéré la conserve à toxines n'en est que peu ou pas même affecté. Ceci se présente lorsque tout son système d'excrétion agit normalement. Le poison est éliminé alors ou détruit par le foie au fur et à mesure de son introduction dans le sang. Mais si les fonctions de ces organes, et celles du rein spécialement, sont insuffisantes, les toxines s'accumulent, et il surgit tôt ou tard des symptômes morbides d'intensité irrégulière, auxquels il devient difficile d'attribuer une origine précise.

Quant aux viandes ainsi altérées, on va voir qu'elles sont par elles-mêmes d'autant plus aptes à déterminer ces symptômes qu'elles ont été volontairement plus attendues avant la première stérilisation. C'est le cas du gibier en train de se fairsander. C'est le cas aussi des viandes d'animaux plus ou moins saignés et davantage encore de ceux qui ne l'ont pas été du tout. Nous en avons des exemples dans les bêtes prises au piège, au lacet; dans celles qui ont été assommées ou piquées au bulbe. On sait que ce dernier genre de mort appliqué au canard, cuit peu après à la rouennaise, en a fait souvent un aliment absolument toxique.

Il y a, au surplus, d'autres causes qui augmentent, dès la mise à mort de l'animal, l'insalubrité de sa viande, aussi bien que pour sa consommation immédiate que pour sa mise en conserve: c'est le surmenage. Les lièvres, les cerfs, les sangliers forcés à la course représentent un exemple vieux et bien connu; les taureaux tués sur l'arène après la corrida en sont un autre plus moderne. Nous devrions y ranger les pigeons voyageurs, les hirondelles ou autres oiseaux de grande migration à la fin de leur voyage et peut-être également quelques-uns de ceux qui à l'automne et au printemps viennent de franchir la Méditerranée.

Il nous reste à examiner maintenant les chairs alimentaires des animaux à sang froid, tels que les crustacés et les poissons.

Ici, les conséquences deviennent bien plus inquiétantes si elles ne sont pas à l'état normal au moment de la stérilisation. Pour s'en faire une idée nette, il n'y a qu'à mettre en parallèle l'ensemble des phénomènes qui se passent fatalement aussitôt après la mort dans les parties alimentaires des animaux à sang chaud et à sang froid.

Le professeur A. Gautier dit au sujet des animaux à sang chaud (Chimie biologique t. III, p. 299): "Le muscra rigide s'acidifie de plus en plus et, perdant plus ou moins lentement sa raideur, il se transforme peu à peu en une masse souple et molle. C'est la chair musculaire.

**GEO. GONTHIER**  
**EXPERT COMPTABLE ET AUDITEUR**  
 Chambres 205 à 209 EDIFICE WILSON  
 11 et 117 Cote de la Place d'Armes, - MONTREAL.  
 TEL. BELL, MAIN 2701

**BANQUE DE MONTREAL**  
 (FONDEE EN 1817)

CONSTITUEE PAR ACTE DU PARLEMENT

Capital tout payé.....	\$14,400,000.00
Fonds de Réserve.....	12,000,000.00
Profits non Partagés.....	358,311.0

SIEGE SOCIAL, MONTREAL  
 BUREAU DES DIRECTEURS

- Très Hon. Lord Strathcona and Mount Royal, G.O.M.G., Président Honorable
- Hon. Sir George Drummond, K.C.M.G., C.V.O., Président
- Sir Edward Clouston, Bart., Vice-Président James Ross
- A. T. Paterson Hon. Robt. Mackay
- R. B. Angus Sir William Macdonald
- E. B. Greenshield C. R. Hosmer,
- Sir Thos. Shaughnessy, K.C.V.O., David Morrice
- Sir Edward Clouston, Bart., Gérant-Général
- A. Macnider, Insp. chef et Surtint. des Succursales.
- H. V. Meredith, Asst. Gérant-Général et Gérant à Montréal
- C. Sweeny, Surtendant des succursales de la Colombie Anglaise.
- W. E. Stewart, Surtendant des succursales des Provinces Maritimes.
- F. J. Hunter, Inspecteur N. O. et Succursales C. B.
- E. P. Winslow, Inspecteur, Succursales Ontario
- D. R. Clarke, Inspecteur Succursales Provinces Maritimes et Terre-Neuve

SUCCURSALES :

135 Succursales au Canada.

- Grande-Bretagne, Londres, Bank of Montreal—47 Threadneedle St., E. O., F. W. Taylor, Gérant.
- Etats-Unis, New-York—31 Pine St., R. Y. Hebden W. A. Bog et J. T. Molineux, Agents.
- Chicago, Banque de Montréal—J. M. Greata, Gér.
- Spokane, Wash., Bank of Montreal
- Terre-Neuve: St. John's, Bank of Montreal
- Birchy Cove, Baie des Isles, Bank of Montreal
- Mexico, D. F., Bank of Montreal.
- T. S. C. Saunders, Gérant

**Richmond and Drummond**  
**Fire Insurance Company.**

Siège Social: Fondée  
 RICHMOND, QUÉ. E N 1 8 7 9

Capital . . . . . \$250,000  
 Déposé au gouvernement du Canada 60,000

HON. WILLIAM MITCHELL, Président.  
 ALEX. AMES, Vice-Président.  
 J. C. McCAIG, Gérant. S. C. FOWLER, Secrétaire  
 J. A. BOTHWELL, Inspecteur,

JUDSON G. LEE, Agent Résident,  
 Edifice Guardian Building, 160 St Jacques  
 MONTREAL, --- --- QUÉ.

On demande des agents dans les districts non représentés.

Peu à peu la chair s'attendrit et se ramollit, grâce à un phénomène de fermentation interne d'où résulte de l'acide lactique qui l'acidifie de plus en plus jusqu'au moment où elle se putréfie et tend à s'alcaliniser.

Pour les animaux à sang froid il ajoute: "Ce phénomène est extrêmement rapide pour la viande de poisson, et la fermentation butyrique et ammoniacale commence presque aussitôt. Il semble que l'acide lactique se produit aux dépens des albuminoïdes eux-mêmes."

Or, avec la fermentation ammoniacale surviennent des toxines, ptomaines au nombre desquelles s'en trouvent quelques-unes très vénéneuses.

Eh bien, les conserves de poisson se préparent, on ne l'ignore pas, en quantité considérable (thons, saumons, harengs, anchois, homards). Les sardines à l'huile à elles seules figurent pour 80 millions de boîtes dans la production annuelle. Il y a donc là matière à faire des repiquages. Si les usiniers, en général, ne le pratiquent pas, il y a des gens inconscients ou moins scrupuleux qui s'en chargent et vendent au rabais dans la rue ces boîtes retapées et altérées depuis un temps variable, quelquefois long, quoique l'huile soit jusqu'à un certain point un enrobage retardataire. Ce qui est écrit plus haut fait pressentir qu'elles constituent pour les consommateurs, peu fortunés surtout, un incontestable danger. On en a eu des preuves. Les tribunaux ont donc le devoir de poursuivre ceux qui les pratiquent non seulement au nom de la santé publique, mais aussi pour sauvegarder la réputation de nos fabricants dont les marques font prime dans le monde entier.

D. P. Charles,  
Correspondant de l'Académie  
de Médecine.

A cette étude de l'éminent professeur le Dr Carles, un professionnel de l'industrie des conserves répond par la lettre suivante:

Lambesc (B.-du-R.), le 12 mai 1909.  
Monsieur le Directeur  
du journal L'Épicier,

Je viens de lire l'article du docteur Carles de Bordeaux; permettez-moi, en mon nom personnel, et je crois au nom d'un grand nombre de fabricants de conserves, d'y apporter une brève réponse.

Le docteur Carles peut être un éminent professeur de médecine et de pharmacie, ce qui est loin de prouver qu'il soit aussi d'une compétence supérieure en ce qui concerne la fabrication des Conserves Alimentaires en général. Si, au lieu de raisonner théoriquement, il voulait le faire pratiquement, il saurait, que le repiquage dans certaines conserves est absolument indispensable; tous les légumes et fruits qui ne peuvent subir un blanchissage sont obligés d'être repiqués, précisément pour enlever le germe de fer-

## LA BANQUE D'ÉPARGNE DE LA CITE ET DU DISTRICT DE MONTREAL

Avis est par les présentes donné qu'un dividende de Dix dollars par action, sur le Capital de cette Institution, a été déclaré et sera payable à son Bureau-Chef, à Montréal, le et après le vendredi 2 juillet prochain.

Par ordre du Conseil de Direction,  
A. P. LESPERANCE,  
Gérant.

Montréal, le 30 mai 1909.

## P. A. GAGNON

COMPTABLE LICENCIÉ  
(Chartered Accountant)

Chambre 801 Edifice New-York Life  
11 Place d'Armes, - - MONTREAL  
Bell Main 4913

Une sorte de brouillard plane sur les phrases longues, embrouillées. Employez les mots comme s'ils étaient de l'argent — suffisamment, mais pas plus. Chaque mot a sa valeur spécifique.

## PATENTES OBTENUES PROMPTEMENT

Avez-vous une idée?—Si oui, demandez le Guide de l'Inventeur qui vous sera envoyé gratis par Marlon & Marlon, Ingénieurs-Consultants.  
Bureaux: { Edifice New York Life, Montréal,  
{ et 407 G Street, Washington, D. C.

Arthur W. WILKS J. Wilfrid MICHAUD  
**WILKS & MICHAUD**  
Comptables, Auditeurs, Commissaires pour  
toutes les Provinces  
Règlement d'affaires de Faillites  
601 BASSISSE BANQUE DES MARCHANDS  
Téléphones { BELL MAIN 5500  
{ MARCHANDS 849 MONTREAL

### Beaucoup de Bonnes Places attendent les Hommes Corrects.

Beaucoup de territoires désirables est inoccupé prêt pour les hommes qui peuvent démontrer leurs capacités. Plans de police récemment révisés, parfaitement d'accord avec les nouvelles lois, avec des taux de prime raisonnables et des valeurs libérales et correctes.

Etes-vous un d'eux?

**UNION MUTUAL LIFE INSURANCE CO.**  
FRED. E. RICHARDS, Président. PORTLAND, MAINE  
HENRI H. MORIN Agent chef pour le Canada,  
151 rue St-Jacques, Montréal, P. Q.  
WALTER I. JOSEPH, Gérant de l'Agence de  
Montréal, 151 rue St-Jacques.

### PROPRIETE A VENDRE

Rue St-Gabriel, No 25. Prix: \$12,500.00;  
conditions faciles. Revenu actuel: \$1,188.00  
par an; peut être augmenté. S'adresser:  
A. LIONAIS, 42 Place Jacques-Cartier.

**L. R. MONTBRIAND,**  
Architecte et Mesureur,  
No 230 rue St-André,  
Montréal.

mentation du produit que contient la boîte. Je vais même plus loin, j'estime que le repiquage produit un effet très appréciable sur toutes les conserves emboîtées à froid, car il permet de diminuer l'ébullition et de conserver le contenu à un état plus frais.

En conséquence, contrairement à ce que dit le docteur Carles, j'estime que le repiquage est indispensable pour faire une bonne conserve.

Il n'y a aucune analogie entre le repiquage d'une boîte floche et celui d'une boîte ordinaire. En effet, qu'est-ce qu'une boîte floche? C'est une boîte qui, par suite du soudage ou du sertissage n'a pas été hermétiquement fermée. Faut-il en conclure pour cela que le produit qu'elle renfermait est irrémédiablement perdu? Je réponds, "dans certains cas, non". Prenons, par exemple, le champignon, comme l'indique M. le docteur Carles. En sortant vos boîtes de l'autoclave, vous vous apercevez de suite des fuites, c'est l'A, B, C du métier, vous les retirez, vous les ouvrez immédiatement, vous laissez refroidir la marchandise et vous emboîtez à nouveau. Croyez-vous que ces champignons qui viennent de subir 20 minutes d'ébullition à 112° (236.6° F.) qui ne sont nullement détériorés, présentent quelques inconvénients à être vendus comme marchandise de deuxième choix? Il en serait autrement si cette même boîte, ne présentant aucune trace de fuite à la sortie de l'autoclave, venait à bomber un ou deux mois après; c'est la preuve évidente qu'il y a un vice de fabrication et que la marchandise est en fermentation croyez-vous qu'à cette boîte ainsi fermentée, le repiquage qu'indique M. le docteur Carles pourra rendre la marchandise vendable, même comme qualité secondaire? J'en doute.

En résumé, toutes boîtes sortant de l'autoclave et présentant un caractère de fuite peuvent être utilisées, suivant la marchandise, en leur faisant subir une deuxième ébullition. Si, au contraire, les boîtes viennent à bomber après un séjour assez prolongé, nous soutenons que la marchandise, quelle qu'elle soit, est absolument inutilisable, surtout les viandes ou le gibier. Le repiquage qu'indique M. le docteur Carles ne produirait qu'un seul effet, celui de faire éclater la boîte en repassant à l'ébullition.

Si je me permets de discuter l'article de M. le docteur Carles, ce n'est certes pas que je doute de sa haute valeur scientifique, c'est seulement pour mettre en garde le consommateur, qui pourrait croire que, parce qu'une boîte présente la trace du repiquage, elle indique ainsi qu'elle a eu un commencement de fermentation.

Recevez, Monsieur le Directeur, l'assurance de mes sentiments distingués.

A. Barbier.



## L'ASSURANCE MONT-ROYAL

Compagnie Indépendante (Incendie)

Bureaux : 1720 rue Notre-Dame

Coin St-François-Xavier, MONTREAL.  
 RODOLPHE FOREST, Président.  
 J. E. OLIVIER, Jr., Gérant-Général.

### Protégez vos Glaces contre les Accidents

PAR UNE POLICE DANS LA  
 COMMERCIAL BURGLARY & PLATE GLASS INSURANCE CO.  
 Bâtisse New York Life, Phone, Main 2367  
 ISIDORE CREPEAU, Gérant,  
 AGENTS DEMANDÉS

### SUN LIFE OF CANADA

AU 31 DÉCEMBRE 1908

Actif.....	\$29,238,525.51
Surplus sur tout le Passif et le Capital, Hm 3/4 et 3 p.c. Standard	2,596,303.96
Surplus d'après l'Étalon du Gouv.	4,118,491.91
Revenu en 1908.....	6,949,601.98
Assurances en vigueur.....	119,517,740.89

Écrivez au bureau-chef à Montréal pour avoir la petite  
 brochure intitulée "Prosperous and Progressive."  
 LES POLICES DE LA SUN LIFE SONT FACILES À VENDRE

### LA COMPAGNIE

## 'EQUITABLE'

D'ASSURANCE MUTUELLE CONTRE LE FEU.

Une des plus Fortes Compagnies locales  
 ayant plus d'argent disponible en mains pour  
 le total d'assurance qu'elle porte, c'est-à-dire  
 que son surplus de réserve est le plus élevé.

BUREAU

160, rue ST-JACQUES - MONTREAL

S. T. WILLETT, PRÉSIDENT F. CAUTHIER, GERANT

## LA CANADA LIFE A PAYÉ

en 1905, aux détenteurs de polices ou  
 à leurs représentants : : : : :

**\$3,272,000**

contre des paiements similaires de

**\$4,954,000**

faits par les vingt-et-une autres com-  
 pagnies Canadiennes.

(ÉTABLI 1859)

## The Phenix Insurance Company OF BROOKLYN

TOTAL DE L'ACTIF - - \$8,719,795.33

Robert Hampson & Son, Agents,  
 5 ST. JOHN STREET

# Assurances

### REGLEMENT DES RECLAMATIONS POUR ACCIDENTS AUX PER- SONNES

Conférence faite par Edward Williams,  
 assistant gérant général et secrétaire  
 de la Imperial Guarantee & Accident  
 Insurance Co., devant le Insurance In-  
 stitute de Toronto.

(Suite).

5. Fraudes.—Les malades imaginaires  
 conscients peuvent probablement être  
 classés sous ce titre, mais je veux parler  
 plus spécialement de la tentative délibé-  
 rée d'extorquer de l'argent à la compa-  
 gnie par un accident simulé. Je crois  
 que ces fraudes n'ont pas augmenté en  
 nombre avec le développement des affai-  
 res. Cela est probablement dû à la coo-  
 pération de plusieurs compagnies qui  
 échangent entre elles des informations  
 concernant les réclamants, et à leur dé-  
 termination de faire cesser et de punir de  
 tels abus. De temps à autre, quelques  
 cas se présentent qui portent le préposé  
 aux réclamations à se tenir sur ses gar-  
 des. Si ces insensés savaient au moins  
 que la plupart de ces cas ne sont pas bien  
 difficiles à découvrir pour un homme ex-  
 périmenté. J'ai vu de faux certificats de  
 patrons et de médecins qu'un écolier au-  
 rait reconnus faux.

D'autre part, je pense qu'il se trouve  
 parfois un homme assez habile pour faire  
 accepter sa réclamation. L'accident si-  
 mulé auquel les médecins eux-mêmes se  
 trompent et par lequel ils sont conduits  
 à délivrer des certificats de bonne foi,  
 est un cas difficile à découvrir, mais ces  
 accidents comportent d'habitude certai-  
 nes classes de blessures ou de contu-  
 sions. Les blessures infligées volontaie-  
 rement, le sont d'habitude à des parties  
 du corps pour lesquelles une forte in-  
 demnité est payable. La perte d'un mem-  
 bre devrait être l'objet d'une investiga-  
 tion minutieuse de même que les attein-  
 tes à l'épine dorsale et les cas où les par-  
 ties blessées sont couvertes d'un emplâ-  
 tre, surtout si les réclamants ne sont pas  
 bien connus.

Les disparitions devraient être l'objet  
 d'enquêtes approfondies.

Les questions de surassurance, de clau-  
 ses au pro rata et de fraudes sont traitées  
 plus au long par le docteur Elliott  
 dans son étude des Risques Moraux, lue  
 devant l'Institut, à la dernière session.

Ce qui intéresse principalement les  
 compagnies, c'est la meilleure ligne de  
 conduite à tenir pendant l'intervalle qui

## LA "FONCIERE"

COMPAGNIE D'ASSURANCE  
 CONTRE L'INCENDIE

Capital Autorisé \$1,000,000

Bureau principal,  
 No 10, BOULEVARD ST-LAURENT

TARIF INDEPENDANT

J. H. L. MARCIL, Directeur Gérant.

Enfermez vos soucis de bureau dans  
 votre place d'affaires pendant la nuit. Il  
 pourrait arriver que le lendemain matin  
 ils aient disparu.

## WESTERN ASSURANCE CO.

INCORPORÉE EN 1861

ACTIF, au-delà de - - \$3,130,384.82

Bureau Principal: TORONTO, Ont.

Hon. GEO. A. COX, Président.

W. R. BROCK, et JOHN HOSKIN, K. C.,  
 L.L.D., Vice-Présidents.

W. B. MEIKLE, Gérant-Général.

C. C. FOSTER, Secrétaire.

Succursale de Montréal:

189 rue Saint-Jacques.

ROBT. BICKERDIKE, Gérant

LA COMPAGNIE D'ASSURANCE

## LIVERPOOL & LONDON & GLOBE

L'actif en espèces dépasse - - \$56,000,000

Les Placements Canadiens dé-  
 passent - - - - - 3,750,000

Les Réclamations payées dépas-  
 sent - - - - - 230,000.00

SUCCURSALE CANADIENNE;

Bureau Principal, Edifice de la Compagnie, Montreal.

Directeurs Canadiens:

E. S. CLOUSTON, Ecr., Président

GEO. E. DRUMMOND, Ecr., F. W. THOMPSON,

Ecr., JAMES CRATHERN, Ecr.

Sir ALEXANDRE LACOSTE.

J. GARDNER THOMPSON, Gérant Résident.

Wm. JACKSON, Député Gérant.

J. W. BINNIE, Asst. Député Gérant.

## METROPOLITAN

Life Assurance Co'y of New York

(Compagnie à Fonds Social)

Actif ..... \$236,927,000

Polices en vigueur au  
 31 décembre 1908.. 9,960,106

En 1908, la compagnie  
 a émis au Canada

des polices pour... \$16,812,000

Elle a déposé entre les  
 mains du Gouver-  
 nement Canadien,  
 exclusivement pour  
 les Canadiens..... \$5,500,000

Il y a plus de 300,000 Canadiens  
 assurés dans la METROPOLITAN.

s'écoule entre le moment du premier avis d'accident et la réception de la réclamation. En d'autres termes, quelle méthode de protection la compagnie doit-elle employer pour qu'en cas de réclamation, le préposé sache déjà ce que vaut cette réclamation.

Les moyens ordinaires sont les renseignements fournis par l'agent de la compagnie et les rapports du chirurgien de la compagnie. Les agents doivent protéger la compagnie en donnant leur opinion sur toutes les réclamations du ressort de leur agence. Malheureusement, il n'y a qu'un petit nombre d'agents capables de distinguer les bons des mauvais et d'aider réellement la compagnie. Toutefois, on devrait rechercher ces agents, car ils sont une aide inestimable. On peut se fier à eux pour que toutes les réclamations soient présentées aussitôt que l'assuré est capable de reprendre son travail. L'agent peut faire autant, sinon plus, qu'un médecin pour empêcher des réclamations excessives.

Certaines compagnies reçoivent un rapport de leur propre médecin pendant la période d'incapacité de travail; le médecin certifie finalement le bien fondé de la réclamation. D'autres compagnies ne demandent de rapports de ce genre que dans des cas spéciaux. Dans les villes où une compagnie fait assez d'affaires pour le justifier, elle emploiera avec profit un médecin examinateur qui s'occupera de chaque réclamation, du commencement jusqu'à la fin. Dans les endroits peu importants, la valeur des réclamations est souvent douteuse, à cause de la difficulté de se procurer les services d'un médecin assez éloigné des influences locales pour faire un rapport complètement impartial.

J'ai dû me contenter d'indiquer les grandes lignes de mon sujet plutôt que les détails; mais je crois que ce que j'ai dit suffira à soulever une discussion dans laquelle rentreront ces détails, que le temps mis à une disposition ne m'a pas permis d'exposer.

### NE VENDEZ PAS LA PRIME, VENDEZ LE CONTRAT

Nous parlons trop assurance, dit E. E. Boreham dans une allocution à la Life Underwriters' Association de la Nouvelle-Ecosse. Par là, je veux dire que nous employons trop de mots, tels que tontine, paiement à vingt ans, participation, et ainsi de suite. Soyez simple, parlez contrat au lieu de police et évitez autant que possible l'emploi de termes d'assurance.

Les hommes ne comprennent pas ces phrases et il sera beaucoup plus facile de vous faire comprendre si vous parlez d'un contrat que vous désirez qu'ils fassent avec votre compagnie, en leur disant que

la compagnie demande qu'ils fassent seulement vingt paiements et que s'ils meurent avant la fin de ces paiements, le montant du contrat sera payé à leurs successeurs, sans que ceux-ci soient appelés à faire d'autres paiements. Il y a beaucoup de mots que nous employons et que nous comprenons, mais qui induisent en erreur d'autres personnes.

Ne vendez pas la prime, vendez le contrat.

Un grand nombre d'agents commencent à parler assurance par ces mots: "la prime n'est que de tant". C'est à tort, car la pensée qui domine dans l'esprit de l'homme que vous sollicitez est celle de la prime, et ce n'est pas ce qui devrait avoir lieu. Intéressez-le à la proposition que vous avez à lui faire et évitez le sujet de la prime.

Si vous réussissez à l'intéresser à l'assurance, s'il se sent enclin à avoir le con-

trat que vous lui décrivez, c'est alors le moment de nommer la somme qu'il aura à payer par an pour obtenir ce contrat. Je pense qu'un grand nombre d'agents commettent la grave erreur de parler prime, au lieu de parler contrat.

### L'ARTICLE LE MEILLEUR REVIENT AU MEILLEUR COMPTE

Quand un homme se plaint des taux élevés, du coût trop considérables, jetez un coup-d'oeil sur son chapeau, ses chaussures ou ses vêtements. Peut-être protège-t-il un costume de \$25. Demandez-lui pourquoi il ne se contente pas d'un costume de \$10 ou \$12.

Ses chaussures lui coûtent peut-être \$2,50 ou \$3; mais il aurait pu s'en procurer une paire pour \$1.

Le même homme paie 35 cents ou davantage pour un repas. Pourquoi ne se contente-t-il pas d'un repas de 15 cents? Le même argument s'applique à l'assurance.

Il y a des chaussures à \$1 et \$2,50. De même il y a des compagnies d'assurance à bon marché et des compagnies qui demandent un prix substantiel.

La prime payée aux premières peut être moindre, et, dans ce sens, l'assurance est à bon marché.

Mais une compagnie à bon marché, de même qu'une paire de chaussures à \$1 ne fait pas un bon service.

Une compagnie qui vend de l'assurance à bon marché non seulement fournit un service médiocre, mais est représentée par des agents incompetents.

Elle est obligée de rogner le montant des réclamations ou d'en retarder le paiement.

Un assuré devrait avoir une compagnie d'assurance de confiance, faisant payer une prime substantielle, de même qu'il devrait porter des chaussures qui ne se déchirent pas après un mois d'usage.

Il y a quantité de choses à bon marché en ce monde, mais elles sont coûteuses en fin de compte. Un homme a tout avantage à avoir une police qui lui donne une protection absolue et lui fasse le meilleur service, même s'il ne peut payer que la moitié de l'assurance qu'il désirerait avoir.

S'attacher à une compagnie peu solide, incertaine, parce qu'elle offre des taux plus bas, est tout aussi risqué que de fumer une pipe au-dessus d'une cuve remplie de gazoline.—Western Underwriter

Il y a une limite à la somme totale de travail que vous pouvez donner. Ne croyez pas que vous puissiez ajouter beaucoup à cette somme en travaillant la nuit et le dimanche.

#### CIE D'ASSURANCE MUTUELLE DU COMMERCE CONTRE L'INCENDIE

Bureau Principal: 151 rue GIRAUD, St-Hyacinthe

Actif dépassant \$200,000.00

Cette Compagnie n'assume que des risques commerciaux, et opère sur des bases strictement mutuelles. C'est pourquoi tous les marchands et commerçants de cette Province doivent bénéficier de ses avantages.

T. A. ST-GERMAIN, Sec.-Gérant

### La Prevoyance

Accidents et Malad. s. Bris de Glaces.  
Garanties de Contrats  
et Cautionnements.  
Responsabilité de Patrons.

Edifice "Guardian": 160 rue St-Jacques  
MONTREAL

### POURQUOI

DOIT-ON ASSURER SA VIE DANS

### La Sauvegarde

- |                 |  |
|-----------------|--|
| 10 PARCE<br>QUE | Les <u>taux</u> sont aussi <u>avantagés</u> que ceux de n'importe quelle compagnie.  |
| 20 PARCE<br>QUE | Ses <u>polices</u> sont plus <u>libérales</u> que celles de n'importe quelle compagnie.  |
| 30 PARCE<br>QUE | Ses <u>garanties</u> sont <u>supérieures</u> à la généralité de celles des autres compagnies.  |
| 40 PARCE<br>QUE | La <u>sagesse</u> et l' <u>expérience</u> de sa <u>direction</u> sont une <u>garantie</u> de succès pour les années utures.  |
| 50 PARCE<br>QUE | Par dessus tout, elle est une compagnie <u>canadienne-française</u> et que ses capitaux <u>restent</u> dans la province de Québec pour le <u>bénéfice</u> des nôtres |

Siège social: 7 PLACE D'ARMES,

MONTREAL.