

PAGES
MANQUANTES

Votre Profit

C'est pour votre profit que vous êtes dans les affaires et non pour échanger simplement votre argent. Par conséquent, votre intérêt

Est de Vendre

les marchandises éprouvées par le temps et approuvées par la clientèle. Ces marchandises là n'ont jamais besoin d'être sacrifiées.

Le Sirop de Table

MARQUE "CROWN"

est clair, limpide, d'une belle couleur dorée, d'une saveur exquise. C'est l'Extrait le plus pur du Blé d'Inde choisi le plus délicat.

C'est pour cela que la clientèle a confiance dans la Marque "Crown" et la préfère à toute autre. C'est pour cela que le marchand, sûr de son profit, la tient en magasin.

Faites votre Approvisionnement. Tous les Marchands de Gros la vendent. Voyez les Prix dans la Liste des Prix.

Edwardsburgh Starch Co.

LIMITED

Bureau :

164, rue St-Jacques, MONTREAL.

Manufacture :

CARDINAL, Ont.

— Une — “Plate-Forme” Sûre pour le Marchand.

Les “plates-formes” politiques et la politique sont très discutées, cet automne. Le marchand s’intéresse toujours à une “plate-forme” ou méthode qui l’aidera à faire plus d’affaires. Il n’y a pas de commerçant, si importantes ou si restreintes que soient ses affaires, qui puisse se permettre de négliger l’étude de plans d’amélioration.

Tenez les Fruits et les Légumes des Canadian Cannery

et vous vous tiendrez sur une plate-forme de progrès. Il n’y a pas là une seule planche en mauvais état. Nos manufactures sont situées dans les districts les plus choisis. Des méthodes sanitaires et conduisant au succès sont l’objet d’une étude scientifique de notre part. Nous obtenons, comme résultat, des Conserves qui feraient honneur à la table du Roi.

Commandez à votre Marchand de Gros les

MARQUES:—“Canada First,” (Aylmer) “Little Chief,” “Log Cabin,” “Horseshoe” (Bowlby,) “Auto” (Canadian Cannery,) “Kent,” “Lynnvalley” (Simcoe,) “Maple Leaf” (Delhi,) “Lion” (Boulter,) “Thistle” (Brighton,) “Grand River” (Lalor,) “White Rose” (Lakeport.)

Canadian Cannery, Limited

HAMILTON, CANADA

La Marque de conserves

Favorite de la Ménagère

est la

MARQUE

OLD HOMESTEAD

C'est parce qu'on peut toujours compter sur la Marque Old Homestead. Rien n'entre jamais dans une boîte Old Homestead que des fruits et légumes parfaitement bons dans toutes leurs parties. Et nos méthodes de manufacture soigneuses, sanitaires et modernes préservent convenablement chaque parcelle de l'arome naturel et délicieux.

Les Marchandises Old Homestead

Sont des Marchandises Honnêtes.

Nous visons à produire des conserves qui assurent à vos clients qu'ils obtiennent une valeur bonne, honnête pour leur argent.

The Old Homestead Canning Co.

PICTON, Ontario.

MM. EBY-BLAIN, Limited, Agents pour Ontario.



Le Retour du Client

est absolument assuré, quand vous recommandez la Poudre à Pâte "Magic". Sa pureté absolue et ses qualités hygiéniques en font l'article favori de chaque ménage. C'est le résultat perfectionné d'une expérience de cinquante ans dans la fabrication de la Poudre à Pâte.

La Poudre à Pâte "Magic"

est annoncée splendidement et vous procure un profit substantiel. Tous les épiciers avisés du pays en vendent. **En vendez-vous?**

Si votre marchand de gros ne veut pas vous en fournir, donnez-nous une commande et nous vous l'expédierons directement de notre magasin de Montréal



Etablie en 1852.

GAZETTE MUNICIPALE DE MONTREAL.

SI VOUS VOULEZ SAVOIR CE QUI SE PASSE
A L'HOTEL DE VILLE. LISEZ LES

Délibérations du Conseil,
les Rapports des Commis-
sions, Etc., Etc., Etc.

DANS

La Gazette Municipale
de Montreal.

SI VOUS AVEZ DES

Produits ou des Matériaux
à offrir aux Corporations
et aux Municipalités,

Annoncez ce que vous avez à vendre
dans

La Gazette Municipale
de Montreal.

Abonnement - - - - \$2.00 par an

Pour les Abonnements et tous Renseignements concernant la Publicité, S'adresser

Compagnie de Publications Commerciales

25, Rue St-Gabriel, Montréal.

LE PRIX COURANT

(THE PRICE CURRENT)

REVUE HEBDOMADAIRE

Commerce, Finance, Industrie, Assurance, Propriété Immobilière, Etc.

EDITEURS :

LA COMPAGNIE DE PUBLICATIONS COMMERCIALES
(The Trades Publishing Co.)

25, Rue Saint-Gabriel, - MONTREAL
TELEPHONE BELL MAIN 2547

ABONNEMENT MONTREAL ET BANLIEUE - \$2.00 PAR AN.
CANADA ET ETATS-UNIS - 2.00
UNION POSTALE - - Frs 20.00

Il n'est pas accepté d'abonnement pour moins qu'une année complète.

L'abonnement est considéré comme renouvelé si le souscripteur ne nous donne pas avis contraire au moins quinze jours avant l'expiration, et cet avis ne peut être donné que par écrit directement à nos bureaux, nos agents n'étant pas autorisés à recevoir de tels avis.

L'année commencée est due en entier, et il ne sera pas donné suite à un ordre de discontinuer tant que les arrangements ne sont pas payés. Nous n'acceptons de chèques en paiement d'abonnement, qu'en autant que le montant est fait payable au pair à Montréal.

Tous chèques, mandats, bons de poste, doivent être faits payables à l'ordre de : "LE PRIX COURANT". Nous nous ferons un plaisir de répondre à toutes demandes de renseignements. Adressez toutes communications simplement comme suit :

LE PRIX COURANT, Montréal.

LA SITUATION DES BANQUES

La circulation des billets des banques canadiennes s'est relevée pendant le mois dernier, et il est à noter que l'augmentation a été de \$3,700,000, en chiffres ronds, sur le montant de la circulation au 31 juillet. Ce montant est reparti entre la presque totalité des banques, quoique pour des sommes d'importance, bien que la plus forte augmentation isolée n'atteigne pas \$700,000.

Mais, comme d'une part, les dépôts du public, aussi bien ceux en comptes courants que ceux remboursables après avis, ont augmenté sensiblement et que, d'autre part, les prêts à demande, ainsi que les prêts courants en Canada se sont élevés, nous ne voyons pas que l'augmentation de la circulation soit la conséquence d'une amélioration des affaires.

Comment alors l'expliquer? Il est à remarquer que depuis qu'après le 1er août, les banques ont eu pour but de renforcer leurs réserves disponibles en billets fédéraux; pendant ce délai elles ont augmenté la somme de ces billets en caisse de près de six millions et demi; il semble donc que cette partie de ces billets du gouvernement a été remplacés dans la circulation par des billets de banques. D'un autre côté, nous voyons que le chapitre des chèques sur autres banques a augmenté de trois millions et demi. Il est à présumer que les banques fédérales à fin août une plus grande somme en billets des autres banques qu'elles n'en avaient en caisse à fin juillet.

Nous ne pouvons nous expliquer autrement l'augmentation de la circulation. Les dépôts du public canadien ont, avouons-le, sensiblement augmenté durant le dernier mois. Ceux en comptes courants ont augmenté de plus de onze millions et ceux remboursables après avis, quatre millions et demi. L'ensemble des dépôts canadiens était, l'an dernier à fin août, de 568 millions. A la suite des prêts que l'on sait, alors que les valeurs baissaient à des prix qui en

rendaient l'acquisition avantageuse, les dépôts du public canadien dans les banques étaient progressivement descendus au point de n'être plus que de 537 millions en février dernier. Depuis lors, le public a de nouveau repris le chemin des banques pour leur confier ses épargnes; aussi, à fin août, les dépôts purement canadiens dépassent-ils la somme de 583 millions. Par conséquent, dans les derniers six mois, les dépôts se sont accrus de 46 millions.

Il est à remarquer que pendant que la masse des dépôts augmentait, le chiffre des prêts courants. Éliminant toute mention en ce qui concerne les affaires en Espagne, les prêts courants en Canada au 31 août valaient à 589 millions et ceux remboursables sont tombés à 518 millions en chiffres ronds, pour un total de 1,107 millions. Les prêts à demande, consentis au Canada, durant la même période ont passé de 47 millions et trois quarts à 39 millions et demi. C'est donc d'un somme totale de sept millions que les banques ont augmenté leur prêts aux commerçants et aux spéculateurs au Canada pendant les douze derniers mois.

De la nature des dépôts et de la diminution des prêts, il est résulté ce fait que les banques ont augmenté sensiblement leur actif passif net réalisable et leur croissance. Si nous comparons les divers chapitres de cet actif pendant les mois de juillet et 1908, nous trouvons les chiffres suivants :

	1907	1908
Espèces	\$23,861,982	\$24,169,431
Billets fédéraux	46,843,961	59,699,153
Billets et chèques d'autres banques	26,262,668	28,429,935
Balances des banques en Angleterre	3,297,698	11,637,754
Balances dues par banques à l'étranger	16,727,357	49,266,494
Oblig. du gouvernement	9,393,009	8,874,597
Oblig. des municipalités	21,298,881	19,623,237
Autres valeurs mobilières	41,473,893	42,274,491
Prêts à demander au Canada	47,765,531	39,511,579

Prêts à demander	31 juillet	31 août
Prêts	62,088,232	62,764,972
Totaux	\$298,893,117	\$346,551,604

De ce tableau il résulte que les banques ont des disponibilités d'environ 48 millions de plus que l'an dernier à même date. D'autre part, le chiffre de leur circulation au 31 août dernier leur permet d'émettre chèques pour environ 25 millions de leurs propres billets pour atteindre la limite légale en temps ordinaire. On voit, d'après ces chiffres, que les banques sont en mesure d'assurer le mouvement des affaires et, si leurs disponibilités étaient insuffisantes pour cet objet, elles trouveraient dans les nouvelles dispositions de la loi un supplément de circulation d'environ 25 millions plus que pendant l'année du mouvement des affaires; elles ont droit d'émettre les billets pour un montant supplémentaire de 15 p. cent de leur capital et de leur fonds de réserve.

Les sommes qu'avancent les banques pour leurs crédits sont retirées rapidement dans leurs caisses, aussi, dès que ces avances leur sont remboursées, les banques devraient elles chercher un emploi pour leurs disponibilités. Elles le trouvent dans le commerce et l'industrie qui vont payer les profits écoulant d'une étonnante récolte de grains dans l'ouest vendue à des prix très rémunérateurs.

Voici le tableau résumé de la situation des banques au 31 juillet et au 31 août 1908 :

PASSIF	31 juillet	31 août
	1908	1908
Capital versé	\$96,065,782	\$96,076,584
Réserves	71,657,694	71,661,938
Circulation	\$66,697,256	\$70,389,897
Dépôts du Gouv. Fédéral	3,626,376	5,535,878
Dépôts des gouvernements provinciaux	12,264,551	11,220,644
Dép. du public remb. à demande	164,791,398	175,947,237
Dép. du public remb. après avis	102,964,565	107,481,904
Dépôts reçus ailleurs qu'en Canada	74,169,793	72,654,273
Emprunts à d'autres banques en Canada	8,764,376	8,697,871
Dépôts et bal. dus à d'autres banq. en Canada	7,501,657	8,642,855

Bal. dues à d'autres banq. en Angleterre	5,351,012	5,077,321
Bal. dues à d'autres banq. à l'étranger	3,515,729	3,131,926
Autre passif	6,382,121	6,162,895
	\$756,328,349	\$771,912,987
ACTIF		
Espèces	\$21,581,269	\$21,469,431
Billets fédéraux	54,219,180	59,699,153
Dépôts en garantie de circulation	1,586,213	1,591,349
Billets et chèques sur autres banques	25,166,589	28,429,995
Prêts à d'autres banques en Canada garantis	8,109,078	7,842,012
Dépôts et bal. dans d'autres banq. en Canada	9,651,571	10,161,195
Bal. dues par agences et autres banq. en Ang.	11,127,514	11,637,751
Bal. dues par agences et autres banq. à l'étranger	38,263,653	49,266,491
Obligations des gouvernements	8,989,618	8,874,567
Obligations des municipalités	19,471,819	19,623,237
Obligations actions et autres valeurs mobilières	43,204,897	42,274,491
Prêts à demande remb. en Canada	10,467,165	39,511,570
Prêts à demande remb. ailleurs	54,915,935	62,761,972
Prêts cour. en Canada	525,271,185	517,981,921
Prêts courants ailleurs	23,183,495	23,729,816
Prêts au Gouv. Fédéral	4,062,910	4,019,639
Prêts aux gouvernements provinciaux	1,577,963	1,907,611
Créances en souffrance	8,391,472	8,662,362
Immobil. réelles	1,495,651	1,391,334
Hypothèques	478,985	443,299
Imm. occupées par banq.	18,472,577	18,506,630
Autre actif	7,873,624	8,172,886
	\$936,411,830	\$954,518,423

M. HENRI JONAS DECORE

La Chambre de Commerce Française de Montréal a, la semaine dernière, présenté à M. Henri Jonas, la Croix le Commandeur de l'Ordre du Nicham Iftikhar dont la décoration le gouvernement français



M. Henri Jonas

M. Henri Jonas, chef de la maison Henri Jonas et Cie, réputée pour les excellents produits de sa propre fabrication et bien connue également pour les produits de choix qu'elle importe, est établi au Canada depuis plus de 38 ans.

Il est Conseiller du Commerce Extérieur de la France, membre de la Chambre de Commerce Française dont il a été président, membre du Board of Trade et de la Chambre de Commerce du District de Montréal.

M. Henri Jonas est un des commerçants les plus en vue de notre Cité; et le gouvernement français, en lui accordant la haute distinction dont il vient d'être l'objet, a rendu un juste hommage à un homme qui fait honneur à son pays d'origine aussi bien qu'à son pays d'adoption.

Aux nombreuses félicitations que M. Henri Jonas a reçues à l'occasion de sa décoration, nous joignons les nôtres.

ASSOCIATION DES MANUFACTURIERS CANADIENS

Convention annuelle de 1908 à Montréal

La convention des Membres de l'Association des Manufacturiers Canadiens a eu lieu cette année, à Montréal, du 15 au 17 septembre.

Dès le 14, un nombre considérable de délégués de toutes les parties du pays arrivaient à Montréal, pour assister aux travaux de la Convention et, peut-être aussi, dans le but de faire connaissance avec la métropole commerciale du Canada que beaucoup n'avaient jamais visitée.

M. l'échevin George W. Sadler, président de la section montréalaise de l'Association des Manufacturiers Canadiens et du comité de réception des délégués du dehors, s'est, avec les membres dudit comité, mis avec sa courtoisie et son obligeance coutumières entièrement à la disposition des visiteurs, se multipliant pour leur donner tous les renseignements pouvant leur être utiles pendant leur séjour dans notre Cité.

Le mardi 15, vers dix heures, l'Hon. J. D. Rolland déclarait la convention ouverte. Il fut alors donné lecture des minutes de la dernière convention, et le secrétaire présenta son rapport résumant tous les travaux de l'année. Les délégués présentèrent ensuite les diverses communications qu'ils pouvaient avoir à soumettre dans l'intérêt de l'Association.

Puis lecture est donnée des rapports des différents comités:

Industrial Canada.—Le rapport du comité de publication de l'"Industrial Canada", organe officiel de l'Association indique que les recettes de cette publication ont été de \$16,987.51 et les dépenses de \$14,320.43, donnant un surplus net très satisfaisant. Le nombre des abonnés a été augmenté de 250. Le dernier volume contient 1,154 pages ou 180 pages de plus que le volume précédent. Distribution gratuite en est faite aux grandes maisons d'importation de l'étranger, aux chambres de commerce des différents pays ainsi qu'aux bibliothèques publiques.

Membres de l'Association.—Le nombre des membres de l'Association a augmenté de 23 durant l'année: 199 noms ont été retranchés de la liste et 222 y ont été ajoutés; par suite de la dépression des affaires, un certain nombre de manufacturiers ont ajourné leur inscription et

plusieurs se sont retirés par économie un ou plusieurs de leurs collègues restant membres de l'Association. Le nombre des membres de l'Association est actuellement de 2,184, ainsi répartis par provinces: Ontario, 1,308; Québec, 556; Nouvelle-Ecosse, 88; Colombie-Britannique, 69; Nouveau-Brunswick, 18; Manitoba, 100; Alberta et Saskatchewan, 12; Ile du Prince-Edouard, 3.

On calcule que 500 manufacturiers au moins restent encore en dehors de l'Association et qui devraient en faire partie; le comité fera tous ses efforts pour les faire entrer dans les rangs de l'Association.

Bilan financier.—Le trésorier, M. Geo. Booth fait rapport que l'actif de l'Association est de \$30,562 et qu'après déduction du passif, y compris \$7,006 de contributions dues et non payées, il reste un surplus de \$21,945. Il a été calculé que si l'Association n'avait pour payer ses dépenses que les revenus des contributions, il y aurait un déficit de \$1,204. L'actif disponible comprend: argent en caisse, \$9,876; débiteures de la C. de Toronto, \$4,231 et déposé à la Toronto General Trust Company \$5,000.

La création récente d'un département du tarif entraînera pour l'année courante une augmentation de dépenses de \$1,000 à laquelle il faudra ajouter une somme de \$1,000 pour la commission du tarif de la Nouvelle-Ecosse.

Nous avons, dans notre précédent numéro donné un résumé aussi complet que possible, nous n'avons donc plus à occuper maintenant que des travaux qui prennent dits de la Convention.

Séance de l'après-midi

A la reprise des travaux l'après-midi du premier jour de la convention le comité des affaires parlementaires, le comité des assurances et le comité technique ont présenté leur rapport.

Affaires parlementaires.—Les "affaires sont dures", là où il y avait pénurie de ouvriers il y a maintenant pléthore. Le flot migratoire est venu compliquer la situation et par leur manque de répit les ouvriers sont stimulés le combat migratoire qu'ils avaient tant désiré, mais ils sont pourtant à retarder. Dans ces circonstances le comité croit ne pas devoir proposer ses vues au gouvernement, mais l'encouragement à l'immigration des ouvriers.

—Le travail organisé a continué toute l'année à faire des tentatives à Ottawa en faveur des travailleurs, et M. J. Smith, le député ouvrier, a, de nouveau, présenté son projet de loi stipulant que dans tous les travaux du gouvernement on ne ferait pas travailler les ouvriers plus de 8 heures par jour.

Cette loi ne fut pas mise aux voix.

—Le même sort a été réservé à la loi de M. R. Smith, député de Nanaimo, qui voulait que l'étiquette unioniste fut connue comme marque de commerce.



1/3 de Dollar,
voilà votre profit

sur chaque dollar de "Force" que vous vendez. Votre rival ne peut pas baisser votre prix sans diminuer son profit, parce qu'il ne peut pas obtenir de nous un prix meilleur que vous ne le pouvez. Il n'y a pas de "réserve mentale" en faveur de qui que ce soit à cette proposition - au sujet de **"FORCE"** "Les épiciers sont tous sur le même pied d'égalité pour vous," et nous désirons qu'ils soient tous nos amis.



THE H-O. MILLS
HAMILTON, - CANADA

Plus de Deux Mille

personnes ont visité la maison de "Shredded Wheat", le 17 Août 1908 et ont vu le procédé unique et intéressant de manufacture de

"Shredded Wheat"

Le nombre exact de ces personnes était de 2,141 établissant un fort niveau pour le nombre de visiteurs à cet établissement en un seul jour. Le 13 Août, le nombre de visiteurs était de 2,016. La moyenne journalière pendant l'été a été de 1,500 visiteurs.

Aucune autre manufacture d'aliments dans l'univers n'ouvre ses portes à un si grand nombre de visiteurs. Cette publicité coûte de l'argent; mais elle fait des clients à "Shredded Wheat" et des clients pour VOUS. C'est seulement une faible partie de nos dépenses en publicité. Nous ne permettons pas à "Shredded Wheat" de rester sur vos tablettes.

Aucun autre épicier ne fait sur "Shredded Wheat" un profit plus fort que VOUS—pas de marchandisation, pas de primes, pas de stratagème, pas de séduction. La même vieille politique—une affaire franche, pour un marchand franc.

THE CANADIAN SHREDDED WHEAT CO.
NIAGARA FALLS, ONT.

Satisfaisants Profits, Satisfaits Clients, Savon "Sunny Monday"

POURQUOI VENDRE de petites barres de savon de buanderie jaune, de peu de valeur, dont le poids et la grosseur ont été tellement réduits par les manufacturiers que vos clients en sont mécontents, quand vous pouvez vendre une barre plus grosse de savon pur, blanc, ne contenant pas de résine et ayant un pouvoir de nettoyage 100% plus fort, à un prix plus élevé de 40%, faire un meilleur profit pour vous-même et donner à vos clients l'équivalent de deux barres de 5c, pour 7c.

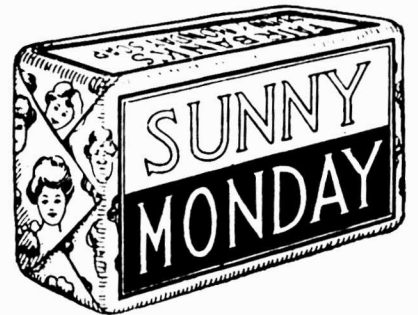

SAVON "SUNNY MONDAY"

Une seule barre fera l'ouvrage de deux barres de tout autre savon de buanderie. ESSAYEZ-LE ET SOYEZ CONVAINCU. Vous le recommanderez alors à vos clients et vous ferez d'eux VOS pratiques.

ECRIVEZ-NOUS POUR ECHANTILLONS ET INFORMATIONS.

THE N. K. FAIRBANK COMPANY
MONTREAL

galiser l'étiquette unioniste serait légaliser le "boycottage".

Le comité s'est contenté de prendre exception à certaines clauses de la loi tendant à créer des organisations industrielles et des sociétés coopératives parmi les agriculteurs et les ouvriers. Cette loi avait pour parrain M. F. D. Monk, député. Etant donnés les succès remportés en Belgique, en Suisse et en Écosse, par ces sociétés, il est à prévoir que bientôt elles existeront au Canada.

Il est à souhaiter que le gouvernement se rende à notre demande en établissant le jour d'actions de grâces, un lundi, afin de ne pas couper la semaine commerciale par un jour de chômage.

Des retards dans la transmission de télégrammes ayant causé de lourdes pertes, le comité a fait amender la loi et désormais les compagnies de télégraphe seront sous la juridiction de la commission des chemins de fer qui avisera à l'efficacité des services.

Une législation spéciale a été adoptée pour prévenir les fraudes et les punir quand elles sont découvertes.

Les banques feraient acte de patriotisme en gardant ici leurs capitaux au lieu de les placer sur le marché de New York, car parfois les rentrées sont difficiles ou tardent trop et le pays en souffre. D'ici à deux ans il faudra certainement réformer la loi concernant les banques.

L'Association reconnaissant qu'il faut absolument protéger l'ouvrier contre les accidents, a soumis, à la commission chargée d'étudier ce projet à la législature de Québec, un plan raisonnable et pratique.

L'Association s'indigne à bon droit contre le travail des enfants à l'usine et toute législation aidant à le rendre au possible reçoit de cette association le plus grand encouragement. Dans presque tous les cas ce sont les parents et non l'employeur qui sont responsables.

La nouvelle loi électorale d'Ontario fait perdre de 10 à 16 pour cent du travail productif à tout manufacturier le jour d'élection, car elle stipule que tout ouvrier voteur, peut s'absenter de son travail à 2 heures, sans préjudice à son salaire.

Il faudrait rétablir l'ancien procédé ou bien tenir les bureaux de votation ouverts jusqu'à 8 heures du soir.

Assurances.— Le rapport du comité sur les assurances fut adopté en bloc par l'unanimité. Ce rapport est une documentation fort exacte sur les pertes causées par le feu et les moyens à prendre pour prévenir les désastres. Le comité encourage fort les méthodes du système mutuel.

Bureau britannique.— Le comité raconte par le menu les causes qui ont amené la fermeture du bureau de l'Association en Angleterre. Son inefficacité à rendre les services qu'on en attendait est la principale cause et, devant le nombre

considérable des plaintes, il a fallu le fermer.

Ce rapport mit fin aux travaux de l'après-midi.

Réception

La grande salle du musée Peter Redpath, à l'Université McGill, avait été superbement décorée et illuminée, le soir, pour y recevoir les membres de l'Association des Manufacturiers Canadiens.

M. le principal Peterson a souhaité la bienvenue aux distingués visiteurs, qui étaient au nombre d'environ deux cents. La plupart des manufacturiers étaient accompagnés de leurs femmes.

M. Peterson a félicité l'Association du succès de sa convention, succès qui continuera certainement dans les années à venir.

M. le principal a fait un rapprochement entre le professeur et le financier ou le manufacturier. Il faut déployer beaucoup d'habileté, dans les finances, pour maintenir une institution comme le McGill.

L'idée que les universités sont séparées du monde pratique est malheureusement trop répandue. Cependant, c'est dans les universités que les jeunes gens se préparent pour la lutte de la vie, et l'on devrait suivre l'exemple des manufacturiers qui rapprochent les hommes d'affaires et ceux qui se destinent à les joindre dans les affaires.

Le nombre des étudiants qui entrent dans la carrière industrielle et commerciale augmente beaucoup. Grâce à nos écoles techniques, nous pouvons aujourd'hui dans la province de Québec, faire notre marque parmi les nations commerciales. Il nous reste encore cependant beaucoup à faire de ce côté.

M. l'échevin Geo. Sadler, président de la section de Montréal, a souhaité la bienvenue aux délégués au nom de ses collègues et de la ville.

Comme échevin de Montréal, il est heureux de l'occasion qui lui est offerte de montrer aux citoyens des autres villes les progrès énormes accomplis par Montréal, depuis quelques années, dans toutes les branches du commerce et de l'industrie.

M. Hobson, de Hamilton, le président de la section d'Ontario a félicité la section de Montréal, de cette magnifique réception.

D'après lui, le succès de la convention de Montréal surpasse tous les succès tenus dans les autres villes.

Il a félicité les manufacturiers des progrès accomplis dans la métropole du Canada.

Parlant des écoles techniques, M. Hobson a dit qu'il espérait voir bientôt ces écoles répandues dans toutes les villes canadiennes.

Après les discours, M. l'échevin Sadler invita les visiteurs à passer dans une autre salle, où des rafraîchissements furent servis.

De l'aveu de tous, la réception au McGill a été l'une des plus belles qu'on ait jamais vues à cette université.

L'avenue et les parterres de l'Université étaient brillamment illuminés. L'épave d'honneur avait été fournie par les autorités municipales.

Aux sons d'une musique entraînante les invités pénétrèrent dans la salle du musée, où un magnifique programme musical fut exécuté.

Sous la direction de M. C. Riebling un orchestre puissant a fait entendre d'excellents morceaux.

M. Joseph Saucier, le chanteur bien connu, a rendu avec art plusieurs morceaux des grands maîtres. Il eut les honneurs du rappel. Il en fut de même de Mlle Clémentine Varney.

(Suite à la page 37)

LE NORD-OUEST CANADIEN.

Règlements concernant les Homesteads

Toute section de nombre pair des terres du Dominion, dans l'Ouest du Canada, excepté 8 et 26, non réservée pour les homesteads ou réservée pour fournir des lots à bois pour les colons ou dans tout autre but, pourra être prise comme homestead par tout chef de famille ou par tout individu mâle âgé de plus de dix-huit ans, jusqu'à une étendue de un quart de section de 160 acres, plus ou moins.

Entrée : L'entrée doit être faite personnellement, au bureau local des Terres, pour le district où se trouve le terrain à prendre. \$10.00 seront chargés pour cette entrée.

Devoirs du Colon : Un colon auquel on accorde une entrée pour un homestead, est obligé par l'Acte des Terres du Dominion et ses amendements, de remplir les conditions s'y rapportant de l'une des manières suivantes :

(1) Résider au moins six mois sur le homestead et la mise en culture de celui-ci, chaque année pendant trois ans. La coutume est d'exiger qu'un colon mette quinze acres en culture ; mais si le préfère, il peut remplacer cela par du bétail. Vingt têtes de bétail étant sa propriété réelle avec des constructions pour les abriter, seront acceptées au lieu de la culture.

(2) Si le père ou la mère, au cas où le père serait mort ou toute personne qui est éligible pour faire une entrée de homestead, d'après la teneur de cet acte, réside sur une ferme dans le voisinage du terrain pris comme homestead par la dite personne, les conditions de cet acte, quant au lieu de résidence avant d'obtenir la patente, peuvent être satisfaites par toute personne résidant avec le père ou la mère.

(3) Si le colon a sa résidence permanente sur la ferme qu'il possède dans le voisinage de son homestead, les conditions de cet Acte, quant à la résidence, peuvent être satisfaites par toute personne résidant avec le père ou la mère.

(3) Si le colon a sa résidence permanente sur la ferme qu'il possède dans le voisinage de son homestead, les conditions de cet Acte, quant à la résidence, peuvent être satisfaites par le fait de résidence sur la dite ferme.

La Demande de Lettres Patentes devra être faite au bout de trois ans à l'agent local, au sous-agent ou à l'inspecteur des homesteads. Avant de demander des lettres patentes, le colon devra donner un avis de six mois, par écrit, au Commissaire des Terres du Dominion, à Ottawa, de son intention de ce faire.

Renseignements : Les immigrants nouvellement arrivés recevront au bureau de l'Immigration, à Winnipeg, ou dans tout Bureau des Terres du Dominion, dans l'Ouest du Canada, des renseignements concernant les terres libres ou, des officiers en charge, avis et assistance gratuits pour obtenir les terres qui leur conviennent.

W. W. CORY, Député Ministre de l'Intérieur.

RÉGLISSE faite au Canada.

Marque Y. & S.

Chez tous les pharmaciens.

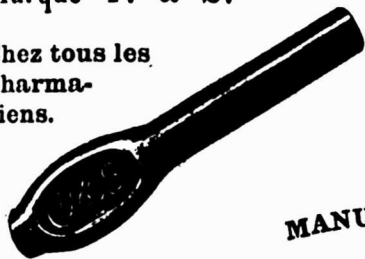

MANUFACTURÉE
PAR
National Licorice Co.

MONTREAL

Boules de Réglisse ACME.
Tablettes de Réglisse M. & R.
Pastilles de Réglisse, etc., etc.

Ligne complète de SPÉCIALITÉS
de RÉGLISSE DURE et MOLLE.

En vente dans toutes les
Maisons de Gros de Confiserie, Produits
Pharmaceutiques et Épicerie.

Le Sel qui ne s'agglutine
jamais, ni ne durcit—qui
ne désappointe jamais
—le Sel qui porte cette
marque de commerce.—

Le Sel

Windsor



est ce que vos clients
désirent.

Vous aurez profit à le
mettre en stock.

Il se vend de lui-même.

The Canadian Salt Co.,
Limited
Windsor, Ont.

DWIGHT'S



SUPER-CARB
SODA

“Vendre le
Meilleur.”

Cette devise
devrait être
constamment
présente à l'es-
prit de tout
épiciers qui sert

une clientèle qu'il désire conserver.

La bonne opinion des ménagères vaut
pour lui des dollars et des cents. Chaque
ménagère, chaque cuisinière est fière de
sa cuisine.

Le SODA A PATE “COW BRAND”

est pour elle une garantie qu'elle a le soda
à pâte le meilleur, le plus pur, le plus fort
et le plus satisfaisant qui soit fait.

C'est d'une bonne politique de le mettre
en stock.

Tous les marchands de gros du Canada
en vendent.

CHURCH & DWIGHT
MANUFACTURIERS
MONTREAL



La Valeur de Bovril

et les avantages de son emploi seront expliqués
avec persistance et continuellement dans la
presse publique pendant l'automne et l'hiver.

Ayez des stocks dans toutes les grandeurs, 1 oz.
2 oz., 4 oz., 8 oz. et 16 oz. Une carte postale
adressée à

BOVRIL Ltd., 27 RUE ST-PIERRE
MONTREAL.

vous procurera, express payé d'avance, un
approvisionnement de cartes d'étalage attray-
antes pour votre magasin.

Epicerie, Provisions, Vins et Liqueurs.

REVUE DES MARCHES

COMMERCE

A l'heure où nous écrivons, nous pouvons voir le ciel et le soleil, et respirer un air plus pur, mais, toute la semaine, la fumée des feux de forêts et la brume obscurcissaient la vue en même temps qu'elle gênait la respiration. C'est un heureux changement dont nous nous réjouissons depuis quelques heures à peine, mais, pendant plusieurs jours, la souffrance a été générale dans notre cité aussi bien qu'au loin. L'atmosphère a été tellement surchargée de fumée et de brouillard que le cours de la navigation sur le fleuve a dû être interrompu, plusieurs navires transatlantiques ont été forcés de jeter l'ancre en attendant une éclaircie qui leur permettât de monter ou de descendre le Saint-Laurent, il en résulte nécessairement de lourdes pertes pour les compagnies de navigation. Les feux de forêts ont également causé de fortes pertes en maintes localités. La longue période de sécheresse que nous venons d'avoir a également eu des résultats fâcheux pour l'industrie laitière, le manque d'eau en maints endroits et l'assèchement des pâturages ont affaibli la santé des animaux, obligé les fermiers à un surcroît de dépenses et diminué la production du lait. En somme, le bilan de la semaine sous revue n'est pas des plus réjouissants.

Heureusement les récoltes ont pu être rentrées dans de bonnes conditions de maturité et seront de facile conservation. Dans l'ouest, les grains, le blé notamment, donnent un excellent rendement, au battage, meilleur qu'on ne l'espérait. Le blé donnera une récolte de 110 millions de minots au bas mot et la qualité en est remarquablement belle. Les fortes récoltes de l'ouest seront un puissant facteur cette année, du retour à la prospérité commerciale et industrielle du pays.

Les provinces de l'ouest ont été, l'an dernier, de pauvres acheteurs; cette année, avec un pouvoir d'achat considérablement augmenté, elles seront des clients sérieux pour les manufacturiers et les négociants en gros des provinces de l'est, d'autant plus qu'ayant restreint les dépenses à la limite du possible pendant toute une année, les premiers auront de grands besoins à combler. Déjà une

QUEBEC STEAMSHIP CO. LIMITÉE.

New-York, Bermudes et Indes Occidentales.

Lignes de la Malle Royale.

Partant de la jetée 47, North River, New-York.

De New-York aux Bermudes.

Le BERMUDIAN, 5500 tonnes, à 11 hrs a. m., 5, 14 et 24 Octobre.

De New-York aux Indes Occidentales.

St-Thomas, Ste-Croix, St-Kitts, Antigua, la Guadeloupe, St-Domingue, la Martinique, Ste-Lucie, la Barbade et Demorara.

Steamer *Gulana*, à midi, 8 Octobre.

La Ligne du St-Laurent

Le steamer en fer à double hélice, le CAM-PANA, de 1,700 tonnes, doit partir de Montréal, Lundi les 5 et 19 Octobre à 4 p. m. pour le Bassin de Gaspe, Malbaie, Percé, Grande Rivière, Summerside, Charlottetown et Piclou.

On peut se procurer des tickets dans tous les principaux bureaux de tickets.

Pour fret, passage et assurance, s'adresser à A. E. Outerbridge & Co., 29 Broadway, New-York. Arthur Abern, Secrétaire, Québec.

J. G. BROOK & CO., AGENTS,
211, Rue des Commissaires, Montréal.

GRAND TRUNK RAILWAY SYSTEM

EXPOSITION

Ottawa et Retour

Les 23, 25 Septembre : \$2.50

Les 24, 26 Septembre : \$3.35

Limite de retour 28 Septembre 1908

TAUX REDUITS

EN VIGUEUR JUSQU'AU 31 OCTOBRE 1908 INCLUSIVEMENT

Billets de seconde classe pour colons, de Montréal à :—

SEATTLE, VICTORIA, VANCOUVER, PORTLAND : \$52.70

SAN FRANCISCO, LOS ANGELES : \$54.00

MEXICO CITY, MEX. : \$59.50

Prix bas pour plusieurs autres endroits.

Les Wagons-lits pour Touristes

Quittent Montréal les Lundis, Mercredis et Vendredis à 10.30 p.m., pour les passagers ayant des billets de première ou de seconde classe pour CHICAGO et L'OUEST jusqu'à la Côte du Pacifique. Un prix nominal est chargé pour les lits qui peuvent être réservés à l'avance.

Bureau des Billets en Ville

130 rue Saint-Jacques, Tel. Main 469 et 461, ou à la Gare Bonaventure.

amélioration dans les commandes, mais, bien que dans les paiements se font sentir.

Dans notre ville, trop d'ouvriers, même encore pour que le commerce de détail soit actif. Les ouvriers du C. P. R. qui se sont mis en grève attendent toujours que la Compagnie leur fasse des avances et ne font, de leur côté, aucune démarche pour faciliter une entente qui serait le point de départ de la reprise du travail. Pendant qu'ils se croisent les bras, le C. P. R. agit, il fait venir des ouvriers d'Angleterre et quand les ouvriers, de guerre lasse, voudront retourner aux ateliers, ils trouveront la place prise et seront peut-être obligés, après avoir quitté le travail volontairement, d'annoncer forcément pendant l'hiver. Nous souhaitons sincèrement la fin dans cette situation à tous égards lamentable.

FINANCES

Le marché aux valeurs n'a pas été brillant cette semaine; la presque totalité des actions ont fléchi. La bourse de Montréal a trop bien suivi l'exemple de la bourse de New-York où la peur joue toujours un rôle important pendant la période qui précède l'élection présidentielle. La cote alors ne reflète pas la valeur réelle des titres sur lesquels s'opèrent des transactions, mais elle subit l'influence des milliardaires qui peuvent peser sur la décision des électeurs et leur imposer, pour ainsi dire, un président de leur choix.

Il est fâcheux que nous devions subir ici le contre-coup de ces menées qui jusqu'ici n'a pu empêcher de se produire. Le résultat en est visible dans la liste qui suit:

Voici les différences survenues depuis notre dernière revue:

Gains—Montreal Street Ry., 3; Portland Cement, 1; Lake of the Woods, 1; 1-2; Nova Scotia Steel (préf.), 1-4; Pertes.—Can. Pac. Ry., 2 1-2; (com.), 1 3-4; Detroit United Ry., 1; Havana Electric Ry., (com.), 1; Illinois Traction (préf.), 1 3-4; Toledo Ry., 1; Toronto Ry., 4 3-4; Twin City Ry., 1; Transit (com.), 3; Bell Telephone, 1; Mackay (com.), 1 1-2; Mexican L. & P. (com.), 7-8; Montreal L. H. & P., 2; Chelieu & Ontario, 1 3-4; Rio de Janeiro L. & P., 1; Canadian Converters, 1; Coal (com.), 4; Dom. Coal (préf.), 1; Dom. Iron & Steel (com.), 3-4; 1-2.

Iron & Steel préf.), 5-8; Dom. Textile (com.), 1-2; Dom. Textile (préf.), 1-2
Lake of the Woods (com.) 3-4, Nova
Scotia Steel (com.), 1-2; Ogilvie Flour
Mills (com.), 1; Ogilvie Flour Mills
(préf.), Shawinigan W. & P., 7-8.

Nous donnons la cote de la dernière transaction pour chacune des valeurs ci-après:

Chemins de fer

Can. Pac. Railway.	170 3/4
Can. Pac. Ry. (nouveau)	171 3/4
D. & G. S. S. & A. Ry. (com.)	14 3/4
D. & G. S. S. & A. Ry. (préf.)	24 1/2
Mont. St. Paul & Soo (com.)	119 1/2
Mont. St. Paul & Soo (préf.)	149 5/8

Tramways

Detroit United Railway.	38
Halifax Electric Transit	100
Hamilton Electric Railway	92
Havana Electric Ry. (com.)	32
Havana Electric (préf.)	81
Lines Traction (préf.)	87
Montreal Street Railway	182
Montreal Street (nouveau)	170
Ogilvie Traction.	15 3/4
Sao Paulo (com.)	153 1/4
Sao Paulo (préf.)	137
St. John Railway	100
Toronto Railways.	8
Toronto Railways.	100
Toronto (com.)	75 1/4
Toronto (préf.)	75 3/4
Toronto Railway	75 1/4
Toronto City Rapid Transit (com.)	86
Toronto City Rapid Transit (préf.)	80
West India Electric (com.)	65 1/4
Winnipeg Electric Street Railway (com.)	171 1/2
Winnipeg Electric Ry. (préf.)	116

Télégraphes, etc.

Bell Telephone.	134 3/4
Western (com.)	66 1/2
Western (préf.)	68 1/4
Montreal Telegraph	141

Divers

Can. North West Land	76
Canadian Light & Power (com.)	74 3/4
Canadian L. & P. (préf.)	108 1/2
Montreal L. H. & P.	101
Montreal Loan and Mortgage	134
Montreal & Ontario Nav.	71 1/4
Rio de Janeiro L. & P.	64
Windsor Hotel	105

Valeurs Industrielles

At. Ry. Signal	50
Builders (com.)	68
Builders (préf.)	75
Canadian Converters.	45
Canadian General Electric	103
Coal (com.)	49 1/2
Coal (préf.)	101
Iron & Steel (com.)	16 1/2
Iron & Steel (préf.)	65
Textile (com.)	40
Textile (préf.)	85 1/2
National Coal (com.)	62
Cement.	122
Lake of the Woods (com.)	91 3/4
Lake of the Woods (préf.)	112 1/2
Laurentide Pulp (com.)	99 1/2
Laurentide Pulp (préf.)	112
Magda. en Islands (com.)	31 1/2
Magda. en Islands (préf.)	5
Mont. Wireless.	\$1.59
Montreal Coal	90
Montreal Cotton	105
Montreal Steel Works (com.)	70
Montreal Steel Works (préf.)	92
Nova Scotia Steel (com.)	48
Nova Scotia Steel (préf.)	115
Ogilvie Flour Mills (com.)	105

Ogilvie Flour Mills (préf.)	114
Penmans (com.)	34
Penmans (préf.)	80
Shawinigan W. & P.	78 7/8

Bons et obligations

Bell Telephone.	100
Cable	86
Canadian Converters.	88
Detroit United	99 1/2
Dominion Textile, D.	85
Dominion Textile, C.	84
Dominion Textile, B.	87
Dominion Textile, A.	87
Dominion Textile (fractions)	106
Dominion Coal	91
Dominion Cotton.	97
Dominion Iron & Steel.	76 1/2
Halifax Traction	99 3/4
Havana Electric	85
Intercolonial Coal	96
Keewatin Mills	98
Lake of the Woods.	105 1/4
Laurentide Pulp	112
Magda. en Islands	94
Mexican Electric L. & P.	88 3/4
Mexican Electric Light Co.	89 1/4
Montreal L. H. & P.	94 3/4
Montreal Steel Works.	97 3/4
Montreal Street Railway.	100
Montreal Warehousing	92 3/4
Nova Scotia Steel	105 1/2
Nova Scotia Cons.	103 1/2
Ogilvie B.	105
Montreal Street Railway.	100
Price Bros.	103
Rio de Janeiro L. & P.	87

Sao Paulo	97
St. John Railway	103 1/4
West India Electric	85
Windsor Hotel.	93 1/4
Winnipeg Electric Street Ry.	100 1/2

REVUE GENERALE

EPICERIE

Le nombre d'ordres reçus par le commerce de gros, cette semaine a été considérable et bien que, généralement ces ordres ne soient pas d'une importance bien grande, la quantité fait que le volume des affaires est très satisfaisant pour le moment.

Pour les changements de prix, cette semaine, il sera bon de consulter les items suivants: épices pures, légumes secs, farines et pâtes alimentaires, fruits secs, conserves de légumes, conserves de poissons, lards et jambons, produits chimiques et drogues, ficelle de coton.

SUCRES

La demande s'est grandement ralentie, elle n'est guère que passable en ce moment. Le marché de New-York s'est raffermi. Sur place les prix sont sans changements

Nous cotons:

Extra granulé . sac 100 lbs.	4.65
Extra granulé baril	4.70
Extra granulé 1-2 baril	4.86
Extra granulé, balle 5 x 20	4.70
Extra ground baril	6.10
Extra ground bte 60 lbs.	6.30
Extra ground 1-2 bte 25 lbs.	6.50
No 1 Yellow baril	4.30
No 1 Yellow, sac 100 lbs. net	4.26
No 2 Yellow baril	4.40
No 3 Yellow baril	4.50
Powdered baril	4.90
Powdered bte 60 lbs.	6.10
Paris Lumps bte	5.55
Paris Lumps 1-2 bte 60 lbs.	5.66
Paris Lumps 1-4 bte 25 lbs.	5.85
Paris Lumps, bte 5 lbs., bte	0.85
Sucres bruts cristallisés	4.25 4.50
Sucres bruts non cristallisés	0.00 4.00

MELASSES

Bonne demande pour petits lots. Les prix sont fermes à nos cotes ci-dessous :

Legal.		
Barbade choix, tonne	0.36	0.37 0.39
Barbade, tierce et qrt.	0.38 1/2	0.39 1/2 0.41 1/2
Barbade demi qrt.	0.39 1/2	0.40 1/2 0.42 1/2
Barbade fancy (sirop) tonne	0.39	0.40 0.42
Barbade fancy (sirop) quart	0.41 1/2	0.42 1/2 0.44 1/2
Barbade fancy (sirop) 1-2 quart	0.42 1/2	0.43 1/2 0.45 1/2

Les prix s'entendent: 1ère colonne, pour territoire ouvert; 2e colonne, pour territoire combiné; 3e colonne, pour Montréal et ses environs.

SIROPS DE TABLE

Nous cotons:

Quarts lb.	0.03 1/2
1-2 quarts lb.	0.03 1/2
1-4 quarts lb.	0.03 1/2
Seaux de 38 1-2 lbs. le seau	1.75
Seaux de 25 lbs. le seau	1.26
Canistres 2 lbs., 2 oz. à la cse, cse	2.40
Canistres 5 lbs., 1 oz. à la cse, cse	2.75
Canistres 10 lbs., 1/2 oz. à la cse, cse	2.65
Canistres 20 lbs., 1/2 oz. à la cse, cse	2.60

GLUCOSE

Nous cotons par 100 livres.

En barils	3.65
En quarts	3.80
En demi-quarts	3.96

Il n'y a rien qui donne une satisfaction aussi constante qu'un

TELEPHONE

dans un Bureau ou une Résidence.
C'est un messenger fidèle et toujours prêt.
Il étend votre champ d'utilité.
Il augmente votre confort.
Il double votre capacité d'affaires.

LA COMPAGNIE CANADIENNE
DU

TELEPHONE BELL.

BLACK WATCH

Cette étiquette garantit la qualité du tabac noir à chiquer

Black Watch

En grosses palettes. 2010

En Vente

Chez tous les Marchands de Gros

THÉS

La demande est bonne pour les thés et faunings du Japon. Les prix des thés de cette provenance sont très fermes et malintendant que la récolte au Japon est pratiquement terminée, on ne prévoit pas que les prix puissent devenir plus faciles.

En thés noirs, la demande est également bonne pour les thés en paquets plombés.

Nous avons déjà dit que les thés noirs étaient à prix assez faciles, mais l'opinion générale est que les prix ne pourront maintenant que se raffermir.

EPICES PURES, GRAINES ET SEL

La demande pour épices mélangées employées pour les marinades et pour la cannelle en branche est excellente; elle pourrait être de beaucoup meilleure pour les autres épices moulues, surtout à cette saison.

Nous baissons les prix des poivres ronds et moulus, noirs et blancs.

Nous cotons:

Allspice, moulu	lb	0.12	0.17
Anis	"	0.11	0.12
Canary Seed	"	0.04	0.05
Cannelle, moulue	"	0.15	0.18
Cannelle en mottes	"	0.14	0.20
Clous de girofle moulus	"	0.00	0.18
Clous de girofle entiers	"	0.18	0.22
Crème de tartre	"	0.20	0.24
Gingembre moulu	"	0.15	0.18
Gingembre en racine	"	0.21	0.23
Graine de lin	"	0.03	0.04
Maïs moulu	"	0.65	0.70
Mixed Spices moulus	"	0.17	0.22
Mixed Spices non moulus	"	0.14	0.16
Muscade blanche	"	0.25	0.40
Muscade non blanche	"	0.30	0.60
Muscade moulue	"	0.45	0.50
Piment (Jamaïque)	"	0.09	0.12
Piments (clous ronds)	"	0.10	0.12
Poivre blanc rond	"	0.15	0.18
Poivre blanc moulu	"	0.20	0.23
Poivre noir rond	"	0.10	0.13
Poivre noir moulu	"	0.13	0.15
Poivre de Cayenne pur	"	0.20	0.25
Whole Pickle Spice	"	0.13	0.16
Sel fin, quart, 3 lbs.	"	0.00	2.90
Sel fin, quart, 5 lbs.	"	0.00	2.80
Sel fin, quart, 7 lbs.	"	0.00	2.75
Sel fin, 1/4 sac, 56 lbs.	"	0.00	0.40
Sel fin, sac, 2 cwts	"	0.00	1.35
Sel fin en quart de 280 lbs.:			
Ordinary fine	"	0.00	1.70
Fine	"	0.00	2.00
Dairy	"	0.00	2.10
Cheese	"	0.00	2.20
Sel gros, sac	"	0.65	0.70

VINAIGRE

Nous cotons, prix nets:

Bollman, cruches palliées, 4 gall. imp.	cruche	0.00	2.20
Domestique, triple, cruches palliées, 4 gal. imp.	cruche	1.20	1.30
72 grains	le gall.	0.12	0.14
88 grains	le gall.	0.14	0.16
118 grains (proof)	le gall.	0.20	0.22

ORGE

Nous cotons.

Orge mondé (pot), sac		2.60	2.70
Orge mondé (pot), baril		5.50	5.70
Orge mondé (pot), lb.		0.00	0.03
Orge perlé (pearl), sac		3.75	3.90
Orge perlé (pearl), lb.		0.00	0.04

LEGUMES SECS

Le blé-d'Inde cassé, à soupe, est à prix très ferme, il pourrait faire complètement défaut sur place avant longtemps.

Il y a sur place des pois à soupe nouveaux; nous les cotons de \$1.40 à \$1.50 au minot et à 2 3/4 c la lb. en moindre quantité.



SI!

les Epiciers Détailants

emploient les Fly
Pads de Wilson le
dimanche, exacte-
ment comme il est dit dans les instruc-
tions, ils peuvent tenir leur magasin
exempt de mouches domestiques pesti-
lentielles, vivantes ou mortes.

Les Epiciers aux Idées
Modernes le font.



**Une économie de
pouvoir, voilà ce que les
mouliniers intelligents trou-
vent dans l'emploi de la**

Moulange

Champion

*qui est con-
struite suivant
des données établies. Par une disposition
toute spéciale les frictions et les dépenses
inutiles sont éliminées, ce qui lui permet de
moudre de 2 à 5 minots à l'heure par force
de cheval. Demandez le CATALOGUE.*

S. VESSOT & CIE

Seuls Manufacturiers, Joliette, P. Q.

Lacaille, Gendreau & Cie

Successeurs de Chs. Lacaille & Cie

EPICIERS EN GROS

Importateurs de Mielasses, Sirops,
Fruits Secs, Thés, Vins, Liqueurs,
Sucres, Etc., Etc.

Spécialité de Vins de Meuse de Sicile et
de Tarragone.

329 Rue St-Paul et 14 Rue St-Dizier
MONTREAL



ABSORBINE

**Fait disparaître: Dilatation des
Bourses, Epaisissement, Gonfle-
ment des Tissus, Courbes, Engor-
gement des Tendons, Sensibilité
provenant de Contusion ou d'Ef-
fort, Guérit Epavins et Boiterie;
Soulage la Douleur. Ne fait pas de
Gerçures, n'enlève pas le poil et ne
rend pas le cheval indisponible. \$2.00 la
bouteille, livrée. Brochure 1-D gra-
tuite.**

ABSORBINE Jr., pour le genre humain (\$1.00
la bouteille). Pour Synovite, Efforts, Dépôts Gout-
teux ou Rhumatismaux, Varices, Varicocèle,
Hydrocèle. Soulage la Douleur. Brochure gra-
tuite.

W. F. YOUNG, P. D. F. 206 RUE MONMOUTH,
SPRINGFIELD, MASS.,
AGENTS CANADIENS: LYMAN SONS & CO., MONTREAL

Nous cotons:

Fèves de Lima	la lb.	0.08	0.05
Fèves blanches importées, minot		1.25	1.35
Fèves blanches importées, lb		0.05	0.03
Fèves blanches, Can., minot		2.00	2.10
Fèves blanches, Can., lb.		0.05	0.04
Fèves brunes	lb.	0.04	0.05
Pois verts No 1	la lb.	0.05	0.04
Pois à soupe No 1, jaunes	le minot	1.40	1.50
Pois à soupe No 1, jaunes, moins d'un minot	lb.	0.05	0.04
Pois fendus	sac	2.75	2.85
Pois fendus	lb.	0.05	0.04
Blé-d'Inde à soupe, cassé, sac		2.80	2.90
Blé-d'Inde à soupe, cassé, lb.		0.06	0.05

RIZ

Nous cotons:

Riz importés.

Riz Patna, sacs de 112 et 224 lbs., suivant qualité, lb.	0.04	0.05	
Riz Patna sacs de 56 lbs., suivant qualité	lb.	0.04	0.05
Riz Caroline		0.10	0.11
Riz moulu		0.04	0.06
Riz soufflé (puffed) caisse de 36 paquets de 2 pintes		0.00	2.90
Riz décortiqués au Canada:			
Qualité B, suivant quantité et emballage	100 lbs.	3.15	3.25
Qualité CC, suivant quantité et emballage, 100 lbs.		3.05	3.25
India Bright (sac de 250 lbs.)		3.40	3.50
Luster		3.55	3.62
Polished Patna		0.00	3.75
Mandarin Patna		4.15	4.25
Impérial Glacé Patna		4.40	4.50
Japan glacé		4.30	4.40
Crystal Japan		4.65	4.75
Snow Japan		4.80	4.90
Japan Ice Drips		4.90	5.00

FARINES ET PATES ALIMENTAIRES

Le tapioca seed est de 1/2 c moins par lb.; nous le cotons maintenant à 5 1/2 c.

La farine de sarrasin est très bonne place.

Nous cotons:

Farine patente hongroise, qt.	6.30	6.60	
Farine patente hongroise, sac	3.25	3.40	
Farine patente	1-2 sac	0.00	1.80
Farine patente	1-4 sac	0.90	0.95
Farine patente, 24 1/2 lbs.		0.87	0.90
Farine patente	14 lbs.	0.50	0.52
Farine patente	7 lbs.	0.26	0.28
Farine forte	1/4 qt.	0.00	6.10
Far. patente à pâtisserie, qt.	5.75	5.85	
Farine patente à pâtisserie, 12 qt.	0.00	2.15	
Farine straight rollers, quart	5.25	5.40	
Farine straight rollers, sac	2.55	2.65	
Farine d'avoine granulée, sac	2.75	2.85	
Farine d'avoine Standard, sac	2.75	2.85	
Farine d'avoine fine	sac	2.75	2.85
Farine d'avoine roulée, baril	5.80	5.90	
Farine d'avoine roulée, sac	2.65	2.75	
Farine d'avoine roulée, pochette de 6 livres	0.26	0.28	
Farine de sarrasin	sac	3.00	3.10
Farine de blé-d'Inde ord., sac	1.80	1.90	
Farine de blé-d'Inde (gold dust)	sac	2.50	2.60
Farine de blé-d'Inde (gold dust)	baril	5.30	5.40
Banner, Saxon et Quaker Oats, caisse douzaine	4.00	4.10	
Vermicelle, macaroni et spaghetti canadiens, en vrac, boîtes de 5 et 10 lbs., la lb.	0.04	0.05	
baril, de 75 lbs., la lb.	0.04	0.05	
Vermicelle, macaroni, spaghetti, pâtes assorties: alphabet, chiffres, anneaux, nouilles, coudes,			

Importés en vrac, la lb.	0.06½	0.07½
En paquets de 1 lb., la lb.	0.08	0.11½
Tapoca pearl, la lb.	0.04½	0.05
Tapoca seed, la lb.	0.05	0.05½
Tapoca flake, la lb.	0.07½	0.08
Sagou, la lb.	0.04½	0.05

FRUITS SECS

Les stocks de fruits secs de la récolte de 1927 s'épuisent très rapidement. La demande en est activée par les concessions faites sur les prix.

La demande est active pour les fruits séchés dont les prix sont, en général, raisonnables, cette année.

Nous cotons les amandes Tarragone à la baisse de ¼c par lb.

Dattes et Figs

Dattes en vrac, lb.	0.05	0.06
Dattes en pqt. de 1 lb. lb.	0.05½	0.06
Figs, Smyrne, bte 10 lbs., 2 cour., lb.	0.07	0.07½
Figs, Smyrne, bte 10 lbs., 4 cour., lb.	0.08	0.08½
Figs, Smyrne, bte 10 lbs., 6 cour., lb.	0.09½	0.10
Figs, Smyrne, bte 10 lbs., 8 cour., lb.	0.08½	0.11
Figs Smyrne, bte de 12 oz.	0.07½	0.08
Figs Smyrne; bte de 1 lb.	0.10	0.10½
Figs en sacs, lb.	0.03½	0.04
Figs en matras de 33 lbs.	1.20	1.25

Pruneaux

Pruneaux Californie 30/40, lb.	0.09	0.10
Pruneaux Californie 40/50, lb.	0.08½	0.09½
Pruneaux Californie 50/60, lb.	0.08	0.09
Pruneaux Californie 60/70, lb.	0.07½	0.08½
Pruneaux Californie 70/80, lb.	0.07	0.07½
Pruneaux Californie 80/90, lb.	0.06½	0.07
Pruneaux Californie 90/100, lb.	0.06½	0.06½
Pruneaux Californie 100/120, lb.	0.05½	0.05½

Raisins de Corinthe

Corinthe Amallias, lb.	0.06½	0.06½
Corinthe Fillatras, lb.	0.06½	0.06½
Corinthe Vostizzas, lb.	0.08	0.09
Corinthe nettoyés, lb.	0.06½	0.07½
Corinthe nettoyés, 50 pqt. de 1 lb., à la boîte	0.07	0.07½
Corinthe nettoyés aux E.-U., paquet de 1 lb.	0.07	0.07½

Raisins de Malaga

3 couronnes, bte	2.50	3.00
4 couronnes, bte	3.50	3.75
5 couronnes, bte	4.00	4.25
6 couronnes, bte	5.00	5.25
8 couronnes, bte	5.75	6.00
3 couronnes, ½ bte	0.75	0.85
4 couronnes, ½ bte	0.90	1.10
6 couronnes, ½ bte	1.25	1.40
8 couronnes, ½ bte	1.50	1.60
Épiniés, lb.	0.08	0.09
Raisins Muscatels, cour. 22", lb.	0.08	0.08½

Raisins Sultana.

Sultana, qualité, choix, lb.	0.12	0.15
Sultana de Californie foncés, lb.	0.05	0.05

Raisins de Valence

Raisins de Valence fine off Stalk, lb.	0.05	0.06
Raisins de Valence fine off Stalk, 1-4 lb.	0.00	0.00
Raisins de Valence Selected, lb.	0.05½	0.06½
Raisins de Valence Layers, lb.	0.06	0.07

Raisins de Californie

Raisins de Californie, pag. 1 lb., fancy	0.10	0.11
Raisins de Californie, pag. 1 lb., choix	0.09	0.10

Raisins d'Australie

Raisins d'Australie, pag. de 56 livres, lb.	0.09½	0.09½
---	-------	-------

Noix et Amandes

Noix Tarragone, lb.	0.12	0.13
Amandes Valence écalées, lb.	0.28	0.30
Amandes, lb.	0.10	0.11½
Amandes Grenoble Mayette, lb.	0.14	0.15
Amandes Marbot, lb.	0.11	0.12
Amandes de Bordeaux écalées, lb.	0.24	0.26
Amandes du Brésil, lb.	0.15	0.17

La saison approche où le Sucre Granulé sera l'objet d'une demande active pour la fabrication des confitures et des conserves. En donnant vos ordres d'approvisionnement, demandez



la MARQUE approuvée depuis plus de cinquante ans et, aujourd'hui, le MODELE TYPE D'EXCELLENCE.

Faite de PUR Sucre de CANNE par

The Canada Sugar Refining Co.

LIMITÉE.
MONTREAL.

Viandes en Pâté. "CLARK."

La nouvelle campagne de publicité qui vient de commencer dans la presse quotidienne a pour but de vous aider ainsi que tous les autres détailliers, non-seulement en provoquant des demandes pour les produits "CLARK" mais en créant une consommation toujours croissante de ce genre de conserves.

D'après l'expérience fournie par les campagnes précédentes, les demandes du public seront immédiates et constantes, parce que les clients savent apprécier la qualité des "Conserves CLARK."

Soyez donc prêt à remplir les commandes de

Fèves au Lard "CLARK"

Viandes en Paté "CLARK"

Bœuf Salé "CLARK"

Langue de Bœuf "CLARK"

Wm. Clark, Mfr., Montréal.

Noix Pécan pelles, larges, lb.	0.17	0.19
Noix Pécan pelles, Jumbo, lb.	0.22	0.23
Noix Pécan cassées, 1 lb.	0.00	0.00
Peanuts, lb.	0.09	0.14½
Fruits évaporés , lb.	lb.	lb.
Abricots, lb.	0.26½	0.30
Nectarines, lb.	0.20	0.22
Pêches, lb.	0.16	0.18
Poires, lb.	0.16	0.18
Pommes tranchées évaporées, btes de 50 lbs.	0.07½	0.08½
Pelures de fruits , lb.	lb.	lb.
Citron, lb.	0.09	0.10
Orange, lb.	0.10	0.11
Citronnelle, lb.	0.16	0.17

CONSERVES ALIMENTAIRES

Conserves de légumes

La demande est très bonne; il n'est pour ainsi dire pas d'ordre qui ne comporte quelques conserves de légumes.

Comme nous l'avons fait pressentir dans notre précédent numéro, les prix des pois canadiens seront avancés de 2½c par doz. à partir du 1er octobre prochain. C'est une légère augmentation, il est vrai, mais il est à présumer que les prix seront avancés de nouveau et d'une manière plus sensible quand les stocks auront diminué, un certain nombre d'em-paqueurs étant déjà complètement dépourvus de pois.

Par doz.
Groupe No 2 Groupe No 1

Asperges entières importées:		
Boîtes de 1½ lb.	3.25	3.40
Boîtes de 2 lbs.	3.75	3.90
Boîtes de 3 lbs.	5.00	5.25
Asperges entières importées, suivant format		
Asperges sous verre, importées	4.40	6.00
Asperges (Pointes), 2 lbs.	2.95	3.00
Baked Beans, sans sauce, 1 lb.	0.90	0.50
Baked Beans, sans sauce, 2 lbs	0.90	0.80
Baked Beans, sans sauce, 3 lbs	0.90	1.00
Baked Beans, avec sauce, 1 lb	0.90	0.50
Baked Beans, avec sauce, 2 lbs	0.90	0.80
Baked Beans, avec sauce, 3 lbs.	0.90	1.00
Betteraves tranchées Simcoe, 2 lbs.	0.95	0.90
Betteraves tranchées Simcoe, 3 lbs.	1.25	0.90
Betteraves entières Simcoe, 2 lbs.	0.95	0.90
Betteraves entières, Rose Bud, 3 lbs.	1.25	0.90
Betteraves entières, Rose Bud, 2 lbs.	1.15	0.90
Betteraves entières, Rose Bud, 3 lbs.	1.40	0.90
Blé-d'Inde, 2 lbs.	0.85	0.90
Blé-d'Inde en épis, gal.	4.50	0.90
Carottes, 2 lbs.	0.95	1.00
Carottes, 3 lbs.	1.05	1.10
Cèpes, boîte	0.17	1.18
Champignons, boîte	0.18	0.25
Choux, 3 lbs.	0.90	0.95
Choux-fleurs, 2 lbs.	1.45	1.50
Choux-fleurs, 3 lbs.	1.85	1.90
Citrouilles, 3 lbs.	1.10	1.15
Citrouilles, gal.	3.50	3.55
Courges (Pumpkins), 3 lbs.	0.80	0.85
Courges (Pumpkins), gall.	2.75	2.80
Épinards, 2 lbs.	1.25	1.30
Épinards, 3 lbs.	1.80	1.85
Épinards, gall.	5.00	5.05
Fèves Golden Wax Midget, "Auto", 2 lbs.	0.90	1.25
Fèves Golden Wax, 2 lbs.	0.85	0.90
Fèves Golden Wax, 3 lbs.	1.35	1.40
Fèves Golden Wax, gallon	4.00	4.05
Fèves Vertes, 2 lbs.	0.85	0.90
Fèves Vertes, 3 lbs.	1.35	1.40

Fèves Refugee Midget "Auto"	0.00	1.25
Fèves Crystal Wax	2 lbs.	0.95 1.00
Fèves Red Kidney	2 lbs.	0.95 1.00
Fèves de Lima	2 lbs.	1.25 1.30
Haricots verts importés, lte	0.12½	0.16
Macédoine de légumes, bte	0.12	0.16
Macédoine de légumes sous verre		3.75 3.90
Marinades enseau	gall.	0.45 0.65
Navets	3 lbs.	0.95 1.00
Okra	3 lbs.	0.00 2.50
Panais	2 lbs.	0.95 1.00
Panais	3 lbs.	1.05 4.10
Petits pois frs., mi-fins, bte		0.11 0.12
Petits pois frs., fins, bte		0.13 0.14
Petits pois frs., ext. fins, bte		0.15 0.16
Petits pois frs., surfins, bte		0.17 0.18
Pois No 1, extra fine, sifted,	1 lb.	1.05 1.10
Pois No 1, extra fins sifted,	2 lbs.	1.35 1.40
Pois No 3, Early June,	2 lbs.	0.80 0.85
Pois No 2, Sweet Wrinkle,	2 lbs.	0.90 0.95
Pois No 4, Standard	2 lbs.	0.75 0.80
Pois No 4	gallon	3.70 3.75
Succotash	2 lbs.	1.15 1.20
Tomates	1 gallon	3.10 3.15
Tomates	2 lbs.	0.85 0.90
Tomates	3 lbs.	0.95 1.00
Truffes, 1-8 botte		5.00 5.40

Conserves de fruits

Il n'en est pas des conserves de fruits comme des conserves de légumes. La demande, en effet, est loin d'être active, elle laisse fortement à désirer et la raison en est facile à trouver, car il y a une grande variété de fruits frais sur le marché; les raisins frais notamment sont très abondants, d'un prix abordable et trouvent, en conséquence, facilement acquéreurs.

Nous cotons:

	Par doz	Groupe No 2	Groupe No 1
Abricots de Californie,	2 1-2 lbs.	0.00	3.50
Ananas coupés en dés 1½ lb.		0.00	1.50
Ananas entiers importés,	2 1-2 lbs.	1.80	2.25
Ananas entiers importés,	1 1-2 lbs.	1.40	1.45
Ananas tranchés (emp. Can.)	2 lbs.	1.90	1.95
Ananas râpés (emp. Can.)	2 lbs.	1.90	1.95
Ananas râpés (emp. Can.)	2 1-2 lbs.	2.40	2.45
Bluets Standard	2 lbs.	1.15	1.20
Bluets Preserved	2 lbs.	1.65	1.70
Bluets Standard	gall.	5.00	5.05
Cerises noires sans noyau,	2 lbs.	1.90	1.95
Cerises noires avec noyau,	2 lbs.	1.50	1.55
Cerises rouges sans noyau,	2 lbs.	1.90	1.95
Cerises blanches sans noy.	2 lbs.	2.00	2.05
Cerises blanches avec noy.	2 lbs.	1.60	1.65
Cerises rouges avec noyau,	2 lbs.	1.50	1.55
Cerises rouges sans noyau,	gall.	8.00	0.00
Cerises rouges avec noyau,	gall.	6.50	0.00
Fraises sirop épais	2 lbs.	1.90	1.95
Fraises (confitures)	2 lbs.	2.15	2.20
Fraises Standard	gall.	7.00	7.05
Fraises Solid Pack	gall.	9.75	9.80
Fraises Américaines	1 lb.	0.00	1.60
Framboises, heavy syrup	2 lbs.	1.90	1.95
Framboises preserved,	2 lbs.	2.15	2.20
Framboises (solid pack)	gal.	9.75	9.80

“Elite”

CHOCOLAT

Non Suavé

DES EPICIERIS
POUR TOUS LES

Besoins de la Cuisine

Tablettes de ¼ lb

FABRIQUÉ PAR

JOHN P. MOTT & CO.,

HALIFAX, N. S.

J. A. TAYLOR, Agent, MONTREAL.

LA FARINE PRÉPARÉE
(Self-Raising Flour)

DE BRODIE & HARVIE

est aujourd'hui la farine préférée des ménagères. Elle donne une excellente pâtisserie, légère, agréable et recherchée par les amateurs. Pour réussir la pâtisserie avec la farine préparée de Brodie & Harvie, il suffit de suivre les directions imprimées sur chaque paquet.

10 et 12 Rue Bleury, MONTREAL

Cahiers Méthodes d'écriture Théorique et Pratique.

Série "Jacques-Cartier," en six cahiers:

No. 1—Étude des quatre principes fondamentaux.

No. 2—Étude des premiers principes, lettres de l'Alphabet.

No. 3—Étude des Boucles et des Capitals.

No. 4—Étude des Majuscules et des Chiffres.

No. 5—Écriture Commerciale.

No. 6—Écriture Commerciale Fine.

Série "Payson, Dunton & Scribner" en cinq cahiers:

Nos. 1 et 2—Premiers principes de l'écriture avec tracés. Nos. 1½, 2½, 3—Premiers principes de l'écriture sans tracés.

Nos. 4 et 5—Écriture Commerciale.

Ces cahiers se vendent partout, au prix de 5 centins chacun.



Votre ordre!

Est-il placé pour

Le Bleu **Keen's Oxford.**

Le Meilleur Bleu au monde?

Framboises Standard	gall.	7.00
Gadelles rouges (solid pack)	gall.	7.00
Gadelles rouges (Standard)	gall.	7.00
Gadelles rouges, heavy syrup	2 lbs.	1.90
Gadelles rouges, Preserved,	2 lbs.	2.15
Gadelles noires (Solid Pack)	gall.	8.00
Gadelles noires, heavy syrup,	2 lbs.	1.90
Gadelles noires, preserved,	2 lbs.	2.15
Gadelles noires, Standard,	gall.	5.00
Grosettes, heavy syrup	2 lbs.	2.15
Grosettes, preserved,	2 lbs.	2.15
Grosettes, Standard	gall.	8.00
Grosettes, solid pack	gall.	8.00
Lawton Berries, heavy syrup,	2 lbs.	1.90
Lawton Berries, preserved,	2 lbs.	2.15
Lawton Berries, Standard,	gallon	7.50
Mûres, sirop épais,	2 lbs.	1.90
Mûres, preserved	2 lbs.	2.15
Mûres, Standard	gallon	7.00
Mûres, solid pack	gallon	9.75
Olives en jarres, 1 gal.	gal.	6.00
Olives en jarres, 2 gal.	gal.	6.00
Olives en jarres, 5 gals., gal.	gal.	6.00
Pêches jaunes, bte plate, 1½ lb.		1.65
Pêches jaunes	2 lbs.	1.90
Pêches jaunes	2½ lbs.	2.00
Pêches jaunes	3 lbs.	3.00
Pêches jaunes entières,	3 lbs.	2.25
Pêches pelées, pie	gall.	6.00
Pêches blanches	2 lbs.	1.80
Pêches blanches	2½ lbs.	2.50
Pêches blanches	3 lbs.	2.75
Pêches Pie, non pelées,	3 lbs.	1.40
Pêches Pie, non pelées, gal.		4.25
Fruits Pie assortis, gall.		
(ajouter 5 p.c.)		
Poires Flemish Beauty,	2 lbs.	1.65
Poires Flemish Beauty,	2½ lbs.	1.95
Poires Flemish Beauty,	3 lbs.	2.10
Poires (Bartlett)	2 lbs.	1.85
Poires (Bartlett),	2½ lbs.	2.15
Poires (Bartlett)	3 lbs.	2.30
Poires (pie pelées)	gall.	4.00
Poires Pie, non pelées	3 lbs.	1.25
Poires Pie, non pelées, gall.		3.50
Poires, sirop clair, "Globe",	2 lbs.	1.25
Poires, sirop clair, "Globe",	3 lbs.	1.85
Pommes Standard	3 lbs.	0.95
Pommes Standard	gall.	2.50
Pommes Preserved	gall.	3.95
Pommes Preserved	3 lbs.	1.40
Prunes Damson, sirop clair,	2 lbs.	0.95
Prunes Damson, sirop clair,	3 lbs.	1.35
Prunes Damson, sirop épais,	2 lbs.	1.10
Prunes Damson, sirop épais,	2½ lbs.	1.75
Prunes Damson, sirop épais,	3 lbs.	1.85
Prunes Damson, Standard,	gallon	2.85
Prunes Lombard, sirop clair,	2 lbs.	0.95
Prunes Lombard, sirop clair,	3 lbs.	1.40
Prunes Lombard, sirop épais,	2 lbs.	1.15

Panes Lombard, sirop épais, 2½ lbs.	1.80	1.85
Panes Lombard, sirop épais, 3 lbs.	1.90	1.95
Panes Lombard, Standard, gallon	3.00	3.05
Panes de Californie, 2½ lbs.	0.00	2.75
Panes Greengage, sirop clair, 2 lbs.	1.35	1.40
Panes Greengage, sirop clair, 3 lbs.	1.80	1.85
Panes Greengage, sirop épais, 2 lbs.	1.50	1.55
Panes Greengage, sirop épais, 2½ lbs.	1.80	1.85
Panes Greengage, sirop épais, 3 lbs.	2.00	2.05
Panes Greengage Standard, gallon	4.00	4.05
Panes Egg, sirop épais, 2 lbs.	1.50	1.55
Panes Egg, sirop épais, 2½ lbs.	1.80	1.85
Panes Egg, sirop épais, 3 lbs.	2.00	2.05
Rasins Niagara Blanc, Pres. 2 lbs.	1.40	1.45
Rasins Niagara Blanc, Stand. gallon	3.50	3.55
Rhubarbe Preserved, 2 lbs.	1.75	1.80
Rhubarbe Preserved, 3 lbs.	2.40	2.45
Rhubarbe, gallon	3.25	3.30

Conserves de viandes

La demande a été meilleure cette semaine pour les conserves canadiennes, mais aux conserves américaines, elles se vendent toujours très lentement.

Prix à la douz de boîtes

	Amér.	Canad.
Comed Beef, 1 lb.	1.80	1.50 1.55
Comed Beef, 2 lbs.	3.30	2.70 2.80
Comed Beef, 6 lbs.	10.50	9.00 9.25
Comed Beef, 14 lbs.	24.00	21.00 21.50
Roastbeef, 1 lb.	1.60	1.65
Roastbeef, 2 lbs.	2.70	2.80
Ready Lunch Beef, 1 lb.	1.60	1.65
Ready Lunch Beef, 2 lb.	3.00	3.10
Chicory Sausage, 1 lb.	1.75	1.80
Chicory Sausage, 2 lbs.	3.10	3.20
Chicory Sausage, 1 lb.	1.60	1.65
Chicory Sausage, 2 lbs.	2.80	2.90
Hash Brawn, 1 lb.	1.45	1.50
Hash Brawn, 2 lbs.	3.20	2.60 2.70
Lang. de boeuf, 1½ lb.	8.40	7.50 7.65
Lang. de boeuf, 2 lbs.	9.80	8.00 8.15
Lang. de boeuf, 2½ lbs.	12.90	9.00 9.20
Lang. de boeuf, 3 lb.	14.70	0.00 0.00
Catch Ham, 1 lb.	0.00	1.75 1.80
Catch Ham, 2 lbs.	0.00	3.10 3.20
Catch Tongues, 1 lb.	4.00	3.30 3.40
Catch Tongues, 2 lbs.	8.25	6.60 6.75
Mince Meat, en seau, 1 lb.	0.07½	0.09
Mince Meat, en seau, imp.	0.16	0.00
Chons désosés, 1 lb.	0.00	1.45 1.50
Chons désosés, 2 lbs.	0.00	2.60 2.70
Smoked Beef, 1 lb.	3.75	3.35 3.45
Smoked Beef, ½ lb.	0.00	2.25 2.30
Smoked Beef, ¼ lb.	0.00	1.50 1.55

Conserves de poissons

Les saumons, les sardines françaises et les harengs importés ont été les articles les plus demandés cette semaine. Les sardines françaises viennent en faibles quantités et sont absorbées par le public de détail dès qu'elles arrivent. Dans les autres conserves de poissons, les affaires sont tranquilles.

Les sardines portugaises ont été baisées de 50c par caisse, les stocks de ces sardines sur place semblent être considérables et ce sera à cette raison qui aura fait baisser les prix.

Par contre, les Sprats importés d'Angleterre sont montés de 50c par caisse, nous les cotons de \$8.00 à \$8.50 la caisse.

Rivers Inlet		\$7.40
Printemps		6.75
Cohoes		1.50
Humpback		1.10
Anchois à l'huile (suivant format)	doz	1.60 4.50
Caviar, 18 lb.	doz.	3.50 3.75
Caviar, 14 lb.	doz.	6.75 7.00
Caviar, 12 lb.	doz.	13.00 13.50
Caviar, 1 lb.	doz.	25.00 25.50
Clams séchés, 1 lb.	doz.	0.95 1.10
Crabs séchés	doz.	3.50 3.60
Crevettes (Shrimps) boîtes, 1 lb.		1.65 1.75
Crevettes (Shrimps) boîtes, 2 lbs.		3.25 3.50
Crevettes séchées, 1½ lb.		2.75 2.90
Finnan Haddle, Canadien, doz		1.00 1.25
Finnan Haddle, Importé, doz		0.00 1.50
Harengs, marinés, imp.		1.20 1.30
Harengs aux Tom., imp.		1.45 1.60
Harengs kippered, imp.		1.45 1.60
Harengs, bte de 100		1.70 1.75
Harengs Canadiens		0.95 1.00
Homards, bte plate, 1 lb.		5.00 5.10
Homards, bte plate, 1-2 lb.		2.75 2.85
Homards, bte haute, 1 lb.		4.50 4.60
Huîtres, boîte 1 lb.		1.50 1.55
Huîtres, boîte 2 lb.		2.75 2.85
Maquereaux Canadiens		1.10 1.15
Maquereaux de Californie, épiciers, btes ovales, doz.		2.40 2.45
Maquereaux de Californie, aux tomates, btes ovales		2.40 2.45
Royans aux truffes et aux achards, bte		0.17 0.18
Sardines français, 14 btes, bte		0.15 0.31
Sardines françaises, 12 btes, bte		0.41 0.43
Sardines Norvège (1bte) case		10.00 11.00
Sardines Norvège (1 bte) case		17.00 18.00
Sardines Portugaises (4 btes) case		9.00 9.50
Sardines canadiennes case		3.25 3.75
Sardines 14 importées, bte		0.08 0.25½
Sardines 12 importées, bte		0.18 0.3½
Saumon rose Cohoes, Fraser River, boîte plate		0.00 1.50
Saumon rouge (Sockeye) Horse Shoe et Clover Leaf, boîte haute, 1 lb., doz.		0.00 2.00
Saumon rouge (Sockeye) Horse Shoe et Clover Leaf, boîte plate, 1 lb., doz.		0.00 2.15
Saumon rouge (Sockeye) Horse Shoe et Clover Leaf, boîte plate, 1-2 lb., doz.		0.00 1.22½
Saumon rouge (Rivers' Inlet) boîte haute, 1 lb., doz.		0.00 1.85
Saumon du printemps, boîte haute, 1 lb., doz.		0.00 1.70
Saumon de printemps, 1-2 lb. doz.		0.95 1.00
Saumon Humpback, 1 lb. doz.		0.00 1.10
Scallops, 1 lb. doz.		2.00 2.10
Smelts [Eperlans] aux épices, bte ronde, 12 lb. doz.		0.90 1.00
Smelts à la moutarde, boîte ovale, 1-2 lb., doz.		0.95 0.105
Smelts aux tomates, boîte ovale, 1-2 lb., doz.		0.95 1.05
Sprats, caisse 100 btes.		8.00 8.50

POISSONS SALES, FUMES, ETC.

On a reçu cette semaine de la morue verte No 1 en quarts. La demande pour les poissons salés commence à se faire sentir.

LE SALUT

de la réputation d'un homme d'affaires et la préservation de ses profits dépendent, l'une comme l'autre, de la valeur honnête qu'il donne. Chaque fois qu'un épicier vend un paquet de



il donne à son client une honnête valeur pour chaque cent du prix de la marchandise. Les Sodas à la Crème "Perfection" de Mooney sont réellement sans égaux pour leur fraîcheur délicieuse, durable. Chaque biscuit est croustillant depuis l'ouverture du paquet jusqu'au dernier biscuit qu'il contient.

THE MOONEY BISCUIT & CANDY COMPANY, LIMITED
STRATFORD, CANADA.

La publicité, c'est la multiplication des ventes.

Lake of the Woods Milling Co., Ltd

FABRICANTS DE

Farine "FIVE ROSES"

Meunerie à Keewatin, Capacité 4000 barils par jour.

Meunerie à Portage-Laprairie Capacité 1500 barils par jour.

Capacité Totale 5500 BARILS PAR JOUR

BUREAUX,

MONTREAL, TORONTO, WINNIPEG, KEEWATIN, PORTAGE-LAPRAIRIE.

Nous cotons:

Harengs Labrador, quart	.000	5.50
Harengs Labrador, 1/2 quart	0.00	3.00
Morne verte No 1		
par quart, lb	0.00	0.03
Morne verte No 1		
quantité moindre, lb	0.00	0.03 1/2
Morne ényée, esc 100 lbs	0.00	6.00
Morne séchée, paq 1 et 2 lbs	0.07	0.08
Morne effilochée, en paq, doz	0.00	0.90

LARDS ET JAMBONS

Les lards américains sont encore à la hausse, les hauts prix actuels nuisent à la demande.

Les lards canadiens sont rares et à prix sensiblement plus élevés que la semaine dernière.

Le lard fumé désossé a été avancé de 1c par livre et les jambons gros, moyens et petits de 1/2c par lb., seuls les très gros jambons de 25 lbs et au-dessus restent aux anciens prix.

Il y a une bonne demande pour les lards fumés et les jambons.

Nous cotons:

Lards Américains

Lard Jones 19 35 morceaux	25.25
Lard Woodlawn 34 45 morceaux	25.50
Lard Monarch 16 30 morceaux	25.75
Lard Swift 30 40 morceaux	27.00
Lard Morris 40 50 morceaux	27.50
Lard Armour 30 40 morceaux	27.75
Lard Armour 50 60 morceaux	26.00
Lard Riverside 46 60 morceaux	26.50

Lards Canadiens

Heavy Short Cut Mess	barils	25.50
Heavy Short Cut Mess	tierces	37.00
Heavy Short Cut Mess, 1-2 baril		13.00
Selected Heavy Short Cut Boneless	(manque)	
Short Cut, Back	barils	25.50
Short Cut Back, 1-2 barils		13.00
Heavy Clear, brls		24.00
Light Clear, brls	(manque)	
Heavy Flank	(manque)	
Clear Fat Backs	baril	26.00

Vlantes fumées

Lard fumé, désossé	lb.	0.16 1/2	0.17 1/2
Lard fumé, non désossé	lb.	0.16	0.17
Jambons, 25 lbs et au-dessus		0.12 1/2	0.13 1/2
Jambons, 18 à 25 lbs.		0.13 1/2	0.14 1/2
Jambons, 13 à 18 lbs.		0.14	0.15
Jambons, 10 à 13 lbs.		0.14	0.15

SAINDOUX

Le marché est très ferme et tranquille pour les saindoux purs.

La demande pour les saindoux composés est un peu meilleure sans être cependant active.

Nous cotons:

Pur	en seaux	2.85	2.90
Pur	en tinettes		0.14 1/2
Canistres de 10 lbs.	lb.	0.14 1/2	0.14 1/2
Canistres de 5 lbs.	lb.	0.14 1/2	0.14 1/2
Canistres de 3 lbs.	lb.	0.14 1/2	0.15
Composé	en seaux		2.05
Caudières de 20 lbs.			1.95
Canistres de 10 lbs.	lb.		0.10 1/2
Canistres de 5 lbs.	lb.		0.10 1/2
Canistres de 3 lbs.	lb.		0.10 1/2
Tierces	lb.		0.09 1/2
1-2 quarts	lb.		0.10
Tinettes, 60 lbs.	lb.		0.10

FROMAGES CANADIENS

On vend les petits fromages de 20 livres environ, de 13 à 13 1-2c. la livre, soit à une avance de 1c. par livre.

Le fromage d'Oka se vend, à la caisse, 22c. la livre et, en quantité moindre, 23c. la livre.

FROMAGES IMPORTES

On cote le fromage de Gruyère:
Cuveau de 4 fromages de 27 lbs. et cuveau de 2 fromages de 80 lbs., 27c. la lb.
Fromage entier de 27 lbs. ou de 80 lbs., 27 1-2c. la lb.
En quantité moindre 30c. la lb.
Le fromage de Roquefort se vend de 37 à 38c la livre et le limbourg de 19 à 20c la lb.

PRODUITS CHIMIQUES ET DROGUES

La résine G a été baissée, elle se vend actuellement suivant quantité de 1 3/4 à 2 1/2c la lb.

Nous cotons:

Acide borique, brls. de 336 lbs, lb.	0.08
" " quantité moindre, lb.	0.10
Alun, barils de 336 lbs	lb. 0.01 1/2
Alun, barils de 112 lbs	lb. 0.02
Alun, quantité moindre	lb. 0.03
Blanc de céruse, brls de 336 lbs.	
100 lbs.	0.50
Blanc de céruse, quantité moindre	2 lbs. 0.01
Bois de campêche	lb. 0.02 1/2 0.03
Borax en cristaux, brls de 336 lbs.	
lbs.	lb. 0.04 1/2
lbs.	lb. 0.01 1/2
Borax en cristaux, quantité moindre	lb. 0.06
Borax en poudre, brls 112 lbs	lb. 0.05
Borax en cristaux, brls de 112	
" " quantité moindre	lb. 0.06
Boules à mites	lb. 0.03 1/2 0.04
Camomille	lb. 0.40

Campêche (Extrait de):

Boîtes de 12 lbs.	lb.	0.74	0.04 1/2
" 24 lbs., pqt. de 1 lb.	"	0.09	0.08 1/2
" 24 lbs., pqt. de 1/2 lb.	"	0.09	0.09 1/2
" 24 lbs., pqt. de 1/4 lb.	"	0.11	0.11 1/2
" 24 lbs., les 3 grandeurs assorties	"	0.09	0.09 1/2
Camphre (en oz.)	"	0.80	0.00
Carbonate d'ammoniaque, bls 112 lbs.	lb	0.12	
Carbonate d'ammoniaque, quantité moindre	lb	0.18	
Couperose, bls 370 lbs	lb	0.01	
Couperose, quantité moindre, lb		0.02	
Gomme arabique	lb	0.18	
Indigo de Madras	lb	0.60	
Lessis commun	doz	0.35	
Lessis commun	grosse	0.75	
Plâtre à terre, sac 100 lbs.	sac	0.05	
Résine blanche	"	0.04	0.04 1/2
Résine G, brl. 280 lbs.		4.00	5.00
Résine G, moins d'un brl, lb.		0.00	
Salpêtre en cristaux, bls 112 lbs.	lb	0.05	
Salpêtre en cristaux, quantité moindre	lb	0.06	
Sel d'Epsom, sacs 224 lbs.	lb	0.01 1/2	
Sel d'Epsom, qté moindre	lb	0.02	
Soda à pâte, 112 lbs.		0.00	1.85
Soda à laver:			
Sacs 224 lbs., 100 lbs.		0.75	0.80
1-2 sacs 112 lb., 100 lb.		0.80	0.85
Quartz 336 lb., 100 lb.		0.85	0.90
Barils 112 lb., baril		0.95	1.00
Soude caustique, drums 750 lbs.	lb.	0.02 1/2	
Soude caustique en morceaux, kegs 50 lbs.	keg	1.50	1.60
Soude caustique en morceaux, kegs 100 lbs.	keg	2.60	2.65
Soufre en bâtons, brls 336 lbs	lb.	0.02	
Soufre en bâtons, qté moindre	lb.	0.03	
Soufre moulu, sacs 112 lbs.		1.65	1.70
Soufre moulu, qté moindre	lb.	0.03	
Tourteau de lin moulu, 100 lbs.		1.70	1.80
Vitriol, brls.		0.05 1/2	0.06 1/2
Vitriol, quantité moindre	lb.	0.07 1/2	

L. J. GLADU, IMPORTATEUR
No. 28, Place Jacques-Cartier
Chocolat, Réglisses, Gommés!
Biscuits, marque Vian Frères.
Venez!—Ecrivez!—ou téléphonez Mais 5389

BOUGIES ET CIERGES

Nous cotons:

B Paraffine, 6 à la lb.	0.08 1/2	0.09
B. Paraffine, 12 à la lb.	0.09	0.09 1/2
B. Stéarine, 14 oz. 6 et 12	0.00	
B. Stéarine, 16 oz. 6 et 18	0.14	
Cierges approuvés	lb.	0.00 0.40
Cierges non approuvés	lb.	0.16 0.20

PLATS EN BOIS

Nous cotons:

Ovales de 1/2 lb., crate	0.35	0.40
Ovales de 1 lb., crate	0.35	0.40
Ovales de 2 lbs., crate	0.45	0.47 1/2
Ovales de 3 lbs., crate	0.55	0.57 1/2
Ovales de 5 lbs., crate	0.65	0.69

EPINGLES A LINGE

Epingle ordinaires.	
Boîtes de 5 grosses	la bte 0.05
Epingle à ressort.	
Boîtes de 2 grosses	la bte 0.09

BALAIS

Nous cotons:

Avec manches ordinaires.	La doz
4 cordes	2.85 3.20
3 cordes	2.30 2.50
2 cordes	0.00 1.90
Avec manches Bambou.	
3 cordes	2.25 2.50
4 cordes	2.70 2.90
A long manche	2.50 2.70
D'enfants, 3 cordes	1.25 1.40
D'enfants, 2 cordes	1.00 1.20
D'enfants, 1 corde	0.85 0.90
Manches de faubert (mop)	1.40

Quand l'Activité reprendra, en automne,

vous aurez besoin de toutes les commodités qui augmenteront l'efficacité de votre organisation commerciale—de tous les systèmes qui élimineront le travail non nécessaire, réduit ont les causes d'erreurs, supprimeront les froissements et le mouvement inutile, de tout ce qui fera fonctionner les rouages plus uniment. En un mot, vous aurez besoin du



Système à Coupons ALLISON

C'est MAINTENANT le temps de l'installer, avant qu'un autre jour soit perdu

VOICI COMMENT IL FONCTIONNE: Si un homme demande un crédit de \$10.00 et si vous le pensez bon pour ce crédit, donnez-lui un livret à coupons Allison de \$10.00 et faites-lui signer le reçu ou note qui est sur la couverture du livret, que vous déchirez et gardez. Chargez lui \$10.00, aucune difficulté. Il achète pour une valeur de dix cents, déchirez un coupon de dix cents et ainsi de suite jusqu'à ce que le livret soit épuisé. Il paie alors les \$10.00 et obtient un autre livret. Pas de carnet de banque, pas d'inscriptions en compte, pas de temps perdu, pas d'erreurs, pas de discussions. Les livrets à Coupons Allison sont reconnus partout comme les meilleurs. En vente partout dans le commerce de gros. Manufacturés par

ALLISON COUPON CO., INDIANAPOLIS, Ind.

FICELLE DE COTON

Les prix de la ficelle de coton 3 et 4 ont été baissés de 1½ et 2½c la lb

Nous cotons:

Fils 4 brins lb.	0.20½	0.21½
Fils 3 brins lb.	0.18	0.19
Cable lb.	0.21	
Cordes à linge, 40 pds . doz.	1.10	
Cordes à linge, 50 pds . doz.	1.35	
Cordes à linge, 60 pds . doz.	1.65	
Coton à chandelle lb.	0.22	

MECHES DE LAMPES ET BRULEURS

Nous cotons:

Mèches No 2 lb.	0.20
Mèches No 1 lb.	0.14
Mèches No 0 lb.	0.12
Brûleurs No 2 doz.	0.80
Brûleurs No 1 doz.	0.60
Brûleurs No 0 doz.	0.60

SAVON DE CASTILLE

Le savon de Marseille (ou Castille) se vend le blanc de 7 1-2c. à 9c. et le marqué rouge de 8c. à 9c.

GRAISSE A ROUES

On cote:

La grosse	\$6.00
Caisse de 4 doz. la doz.	0.52½
Quantité moindre la doz.	0.60
Graisse au mica: doz.:	
Boîtes de 1 lb.	0.90 0.95
Boîtes de 3 lbs.	2.40 2.50

HUILE D'OLIVE

Les prix de l'huile d'olive de la marque Loubon sont cotés comme suit à la doz.:

Pures	0.00	2.90
Châlines	1.20	1.30
Chopinées	0.60	0.70

HUILE DE CASTOR

Nous cotons:

	Grosse.	Doz.
Bouteilles de 1 oz.	\$3.60	0.35
Bouteilles de 2 oz.	5.00	0.45
Bouteilles de 3 oz.	6.00	0.55
Bouteilles de 4 oz.	7.25	0.65
Bouteilles de ½ chopine	11.50	1.10
Bouteilles de 1 chopine	17.50	1.60
Bouteilles de 1 pinte	29.50	2.75
Estagnon, lb.	0.07½	0.08½
Quart, lb.	0.10½	0.11
Moins d'un quart, gall	0.00	1.25

HUILE DE FOIE DE MORUE

Nous cotons l'huile de foie de morue de \$0.90 à \$1.10 de gallon, suivant quantité.

HUILE DE COTON

Nous la cotons:

Au baril gal.	0.80	0.90
Moins d'un baril gal.	0.90	1.00

HUILE DE PETROLE

Nous cotons:

Pratt's Astral Oil le gal.	0.21½
Standard Acme le gal.	0.19
Silver Star le gal.	0.17½

GRAINS ET FARINES

Les derniers avis télégraphiques sont tent comme suit les marchés d'Europe:

Londres:—

Blé en transit: ferme.	
Blé du printemps:	
Manitoba No 1 du Nord	37 s 10½d
Manitoba No 2 du Nord	37 s 7½d
Manitoba No 3 du Nord	36 s 0 d
Mais en transit: ferme, demande médiocre.	
Américain mélangé	0 s 0 d

Liverpool:—

Blé disponible: soutenu.	
Manitoba No 1 du Nord	8 s 8½d
Duluth No 2 du Nord	8 s 5½d
Blé d'hiver de l'Ouest No 2	7 s 8 d
Futur blé tranquille	
Octobre	5 s 10½d
Décembre	5 s 9½d
Futur mais:	
Octobre	0 s 0 d
Mais disponible: soutenu.	
Américain mélangé, nouv.	7 s 4½d

Paris:—

Blé: soutenu.	
Septembre	23.45
Janvier-avril	24.24
Farines: ferme	
Septembre	30.90
Janvier-avril	31.75

Marché de Chicago

Malgré la fluctuation des prix, le ton du marché était fort mercredi, en raison surtout de câblogrammes annonçant de la fermeté et d'une croyance que les recettes de blé du nord-ouest avaient atteint leur maximum. En clôture, l'option de décembre était en gain net de 3-16.

Le blé d'Inde et l'avoine étaient également à prix plus élevés en clôture.

On cotait mercredi, à la clôture:

	Déc.	Mai
Blé	1.00½	1.08½
Blé d'Inde	65½	64½
Avoine	48½	51½

Marché de Montréal

La demande du dehors pour les blés de printemps du Manitoba existe, mais bien

Nous désirons frapper

nous et où nous produisons tous les fruits et légumes employés dans les produits de la

l'esprit des commerçants du fait que nous possédons trois mille acres de terresensemencées par

MARQUE FARMER

Ce fait est important pour VOUS, parce qu'il indique que vous n'avez pas besoin de courir des risques en ordonnant des conserves faites d'un stock acheté sur un marché subissant des fluctuations. Soyez sûr de la qualité en ordonnant la **MARQUE FARMER.**

FARMERS' CANNING CO., Limited

BLOOMFIELD,

ONTARIO

que les acheteurs aient des dispositions à offrir davantage, les prix ont avancé ici et l'écart des prix entre vendeurs et acheteurs n'a pas été comblé. Il s'est fait des ventes de blé feed à nos cotes ci-dessous. En avoines les affaires sont tranquilles. Le blé d'Inde est ferme et tranquille. Peu d'affaires dans les autres grains.

Les farines de blé sont plus actives, la fermeté des prix des blés paraît décider les acheteurs à se montrer moins réservés d'ailleurs les stocks des marchands sont très bas et il faut s'approvisionner. Les prix sont tenus fermes. Les issues de blé sont plus offertes par les petits meuniers et, en conséquence, les prix sont plus faciles, notamment pour le son que nous cotons de \$21 à \$22 la tonne.

Les farines d'avoine roulée sont fermes à une avance de 10c par baril, avec demande un peu meilleure.

Grains

Blé du Nord No 1 (nouveau)	1.10	1.11
Blé du Nord No 2 (nouveau)	1.08	1.09
Blé du Nord No 3 (nouveau)	1.05	1.06
Blé gelé (feed)	0.79	0.80
Blé gelé No 2	0.75	0.76
Avoine Man No 2	0.47 1/2	0.48
Avoine Ont et Qué No 2	0.45 1/2	0.46
Avoine Man No 3	0.46	0.46 1/2
Avoine Ont et Qué No 3	0.44 1/2	0.45
Avoine rejetée, Manitoba	0.45	0.45 1/2
Orge à mouler 48 lbs	0.56	0.58
Seigle	0.82	0.84
Pois Noir 2 ordinaires	0.57	0.55
Sarrasin 48 lbs	0.58	0.60
Blé d'Inde No 2	0.89	0.90

Farines

Patente d'hiver sacs	0.00	5.30
Patente du printemps sacs	0.00	6.00
Straight rollers baril	4.75	5.00
Forte à boulanquer sacs	0.00	5.50
Farine de blé d'Inde sac	0.00	2.95
Farine à pâtisserie sac	0.00	2.40

Farines d'avoine

Avoine roulée sac 90 lbs	0.00	2.60
Avoine roulée baril	0.00	5.45

Issues de blé en sacs

Son Manitoba, au char, ton	21.00	22.00
Grû Manitoba, au char, ton	00.00	25.00
Son d'Ontario, au char, ton	21.00	22.00
Grû d'Ontario, au char, ton	25.00	26.00
Moulée au char	28.00	34.00

FROMAGE

Marché anglais

MM. Marples, Jones & Co. nous écrivent de Liverpool, à la date du 11 sept. 1908.

La demande pendant la semaine a été très désappointante, et il semble que les marchands de la campagne ont plus de stock qu'on ne le pensait. Toutefois, nous ne croyons pas qu'ils puissent se tenir à l'écart beaucoup plus longtemps; quand ils feront de nouveaux achats, il est probable que les prix durciront un peu. En outre les prix sont élevés; aussi nous ne nous attendons pas à une forte avance. Les qualités moyennes des Etats, à 54 0, 58 0, ont eu une bonne demande.

Nous cotons:

Canadien, choix, blanc	60 0 à 61 0
Canadien choix, coloré	60 0 à 61 0
Etats-Unis, choix blanc et coloré (forme pleine)	59 0 à 60 0
Etats-Unis, choix, blanc et coloré (plats)	57 0 à 59 0
Nouvelle-Zélande, choix, blanc et coloré	60 0

Marché d'Ontario

Brockville, 17 septembre—Offert 1190

PLUME Pour Coussins, Oreillers et Lits.

Achetez de la plume pressée à la vapeur, purifiée et exempte de tout microbe et infection. Nous en vendons de toutes sortes: Duvet, Plume d'Oie, de Canard, de Volaille, de Pigeon et d'Oiseaux. Liste de Prix sur Demande.

P. POULIN & CIE,
39, Marché Bonsecours, Montréal, Can.



Que

pensez-vous

de ceci?

UNE JARRE DE
Marmelade
ABSOLUMENT
Pure

qui peut être détaillée à 10c., en procurant un bon profit.

Cette Marmelade est préparée dans une Manufacture soumise à l'inspection du Gouvernement, toujours ouverte à nos clients et au public. Pureté et Propreté, voilà notre Devise, et nous vous invitons à l'inspection de nos produits en tout temps.

The T. UPTON COMPANY, Limited
HAMILTON, CANADA.

50 DES PLUS HAUTES RECOMPENSES

En Europe et en Amérique

Les CACAOS et CHOCOLATS

Purs, de Haut Grade

— DE —

Walter Baker & Co.

LTD.



Marque de Commerce.

Leur Cacao pour le Déjeuner, est absolument pur, délicieux, nutritif et coûte moins de 1 cent par tasse.

Leur Chocolat Premium No. 1, Enveloppes Bleues, Etiquettes Jaunes, est le meilleur chocolat nature sur le marché, pour l'usage de la famille.

Leur Chocolat Caracas au sucre est le plus fin chocolat à manger qui soit au monde.

Un livre de recettes de choix, en Français, sera envoyé à toute personne qui en fera la demande.

Walter Baker & Co., Ltd.

Etabli en 1780
DORCHESTER, MASS.

Succursale, 86 rue St-Pierre,
MONTREAL

boîtes blanc et 1430 coloré. Vendu à forte proportion à 12 5-8c.

Belleville, 17 septembre — Offert et vendu 800 boîtes blanc et 185 coloré. Vendu à 12 5-8c.

Vankleek Hill, 17 septembre — Offert et vendu 1558 boîtes à 12 9-16c.

Kingston, 17 septembre — Offert et vendu du 808 boîtes à 12 9-16c, 12 5-8c.

Alexandria, 17 septembre — Offert et vendu 821 boîtes à 12 9-16c.

Russell, 17 septembre — Offert et vendu 281 boîtes blanc et 65 coloré à 12 5-8c.

Winchester, 17 septembre — Offert et vendu 437 boîtes blanc et 88 coloré à 12 5-8c.

Napanee, 18 septembre — Offert et vendu 1200 boîtes blanc et 240 coloré. Vendu à 12 3-4c, et 285 à 12 5-8c.

Cornwall, 18 septembre — Offert et vendu 800 boîtes blanc et 279 coloré. Vendu à 12 9-16c et le coloré à 12 5-8c.

Ottawa, 18 septembre — Offert et vendu 1200 boîtes blanc et 630 coloré. Vendu tout à blanc et 510 coloré à 12 9-16c.

Iroquois, 18 septembre — Offert et vendu du 650 boîtes coloré à 12 5-8c.

Perth, 18 septembre — Offert et vendu 1100 boîtes blanc et 200 coloré à 12 5-8c.

Tweed, 18 septembre — Offert et vendu 200 boîtes à 12 5-8c.

Picton, 18 septembre — Offert et vendu 1285 boîtes coloré à 12 9-16c.

Brantford, 18 septembre — Offert et vendu 1100 boîtes. Vendu 210 boîtes à 12 7-16c, 1087 à 12 1-2c, 795 twins à 12 9-16c.

London, 19 septembre — Offert et vendu 1700 boîtes blanc et 965 coloré. Pas de ventes.

Sterling, 22 septembre — Offert et vendu du 835 boîtes à 12 1-2c.

Campbellford, 22 septembre — Offert et vendu 850 boîtes à 12 9-16c.

Peterboro, 23 septembre — Offert et vendu 2185 boîtes coloré. Ventes à 12 9-16c et 12 1-2c.

Woodstock, 23 septembre — Offert et vendu 900 boîtes blanc et 1150 coloré. Pas de ventes.

Madoc, 23 septembre — Offert et vendu 500 boîtes. Vendu 500 boîtes à 12 7-16c.

Marché de Québec

Huntingdon, 18 septembre — Offert et vendu 1400 boîtes blanc et 152 coloré. Vendu à 12 1-2c, et le coloré à 12 7-16c.

St-Hyacinthe, 19 septembre — Offert et vendu 758 boîtes à 12 1-2c.

Marché de Montréal

Le marché est tranquille et moins actif que précédemment; cependant, nous ne croyons pas que les prix puissent baisser beaucoup, car la production va sûrement se ressentir de la sécheresse et il ne reste plus que quatre à cinq semaines pour la fabrication du fromage de choix. Aussi il faut ajouter que les stocks sur le marché sont un peu moindres que l'an dernier à pareille date et que, d'autre part, les producteurs ont intérêt à protéger le marché pendant les quelques semaines de production du fromage de choix qui restent à courir.

On cote les prix suivants:

Québec	0.12 1/2	0.12
Cantons de l'Est	0.12 1/2	0.12
Ontario	0.00	0.12

Les exportations pour la semaine finissant le 19 septembre, ont été les suivantes:

- 1908—69,586 boîtes.
- 1907—59,520 boîtes.
- 1906—65,747 boîtes.

Du 1er mai au 19 septembre, elle ont été:

- 1908—1,217,846 boîtes.
- 1907—1,373,370 boîtes.
- 1906—1,561,724 boîtes.

BEURRE

Marché anglais

MM Marples, Jones & Co nous écrivent de Liverpool, à la date du 11 sept. 1908.

Commerce soutenu pendant les quelques derniers jours. En clôture, le marché est peut-être légèrement plus ferme; c'est indiqué par la cote officielle du beurre danois qui est plus élevée de 1 penny. Les beurres de Sibérie continuent à faire l'objet de la plus grande partie des affaires, à des prix sans changement. Les Lardes des Etats et les qualités inférieures sont généralement né-

Nous cotons:

Lardes des Etats	85/0 à 90 0
Renovated, choix	(manque)
Sibérie, crèmerie, choix	108/0 à 110 0
France, crèmerie, choix	112/0 à 114 0
Canada, crèmerie, choix	112/0 à 114 0
Australie, choix	(manque)
Nouvelle-Zélande, choix	(manque)
Argentine, choix	(manque)
Danois, crèmerie en barils	
choix et surchoix	118/0 à 120 0

Marchés de Québec

Huntingdon, 18 septembre—Offert 131 paquets de beurre salé. Pas de ventes, au prix offert de 23 7-8c.
St-Hyacinthe, 19 septembre — Vendu 34 boîtes à 24 1-8c.
Farnham, 21 septembre—Offert 377 paquets. Vendu 333 paquets à 24 1-4c.

Marché de Montréal

On exportera cette semaine vers l'Amérique un assez grand nombre de paquets de beurre, mais ce beurre a été obtenu depuis assez longtemps et il était

détenu en entrepôts pour les acheteurs. Nos prix d'ailleurs ne permettent pas de nouvelles transactions avec le marché anglais.

On a payé aujourd'hui même 24c sur notre place aux producteurs et on vend 25c aux épiciers. Le marché est très ferme avec tendance à la hausse. Les épiciers de détail semblent avoir confiance dans le marché et sont acheteurs.

Les exportations pour la semaine finissant le 19 sept. ont été comme suit:

1908	2365 paquets
1907	2579 paquets
1906	3236 paquets

Du premier mai au 19 sept. on s'est été:

1908	76,647 paquets
1907	65,261 paquets
1906	393,394 paquets

OEUFS

Marché anglais

MM Marples, Jones & Co nous écrivent de Liverpool, à la date du 11 sept. 1908.

Marché ferme

Nous cotons:

Oeufs d'Irlande	10 0 à 11 0
Oeufs du Continent	7 6 à 8 6

Marché de Montréal

Les ventes ont été assez satisfaisantes avec arrivages suffisants pour la demande. On cote à la caisse par doz: Oeufs choisis, 24c; oeufs No 1, 20c et oeufs No 2, 18c.

LEGUMES

Aubergines	le panier	0 35	0 40
Bettes vertes	le sac	0 00	0 50
Blé d'Inde	la doz	0 10	0 15
Carottes nouvelles	le sac	0 00	0 50
Céleri	lb	0 25	0 50
Champignons	lb	0 00	0 00
Choux-fleurs	la doz	0 50	1 50
Choux nouveaux	la doz	0 40	0 50
Concombres	la doz	0 00	0 25
Cresson	doz paquet	0 30	0 40
Epinards	la bte	0 50	0 75
Fèves vertes et jaunes			
	le sac	0 75	0 90
Navets nouveau	le sac	0 00	1 00
Oignons d'Espagne	la caisse	0 00	2 25
Oignons rouges	le sac	0 00	1 00
Oignons rouges	le quart	0 00	2 50
Panais	la doz	0 00	0 50
Patates (au détail), le sac			
90 lbs.		0 85	0 90
Patates (en gros), le sac			
90 lbs (nouvelles)		0 00	0 70
Patates sucrées	le panier	0 00	1 75
Persil	la doz	0 10	0 25
Pain	le panier	0 00	0 50
Poireaux	la doz. pqt.	0 00	0 10
Radis	la lb	0 10	0 15
Raifort	la lb	0 00	0 20
Rhubarbe	la doz. pqt.	0 00	0 00
Salade		0 25	0 60
Salade de Waterloo, la doz.		0 00	0 25
Salsifis	la doz. de pqt.	0 00	0 40
Tomates	le panier	0 00	0 30

FRUITS VERTS

Aranas	le crate	0 00	0 00
Atocas	le quart	6 00	9 00
Bananes	le régime	1 00	1 50
Citrons nouveaux	la boîte	0 00	4 00
Limes	la boîte	0 90	1 00

Non Egalées pour la Qualité
et Productrices d'un Profit Permanent.

Conserves QUAKER

The BLOOMFIELD PACKING CO.
BLOOMFIELD, - - Ont.

Rue Versailles, près de la rue St-Jacques, un hangar, 70 x 30, en bois et tôle; coût probable, \$1,800. Propriétaire, The French Compressing Co (1406).

Rue McCord, No 193, modifications à une maison; coût probable, \$600. Propriétaire, A Laniel; entrepreneur, Adèle Gauthault; architecte, Jos. Sawyer (1417).

Rue St Germain, près de la rue Nolan, deux maisons formant 6 logements, 25 x 40 chacun, à 3 étages, en bois et brique; coût probable, \$3,000. Propriétaire, F. Gauthier; entrepreneur, B. Mitchell (1408 et 1409).

Rue Bréboeuf, No 124, près de l'avenue Mont Royal, une écurie, 15 x 23, coût probable, \$125. Propriétaire, Delphis Bonard (1410).

Parc Etienne Cartier, près de la rue Notre Dame, quartier St-Henri, une maison formant 3 logements, 24 x 50, à 3 étages, en bois, pierre et brique; coût probable, \$3,500. Propriétaire, D. Cusson; entrepreneur, D. Cusson; architecte, R. Charbonneau (1411).

Ave Laval, No 162, modifications à une maison; coût probable, \$200. Propriétaire, L. Letourneau (1412).

Ave Christophe Colomb, près de la rue Beaubien, un hangar, 15 x 20, en bois et tôle; coût probable \$75. Propriétaire, V. Laramée (1413).

Rue Gaston, près de la rue Labelle, une maison formant 2 logements, 30 x 36, à 2 étages, en bois, pierre et brique; coût probable, \$800. Propriétaire, Jos. Beauvais; entrepreneur, Wilfrid Chapleau (1414).

Ave Papineau, près de la rue St-Zotique, une maison formant un logement, 25 x 30, à un étage, en bois et brique; coût probable, \$800. Propriétaire, Lizzie Brown (1415).

Rue St Antoine, No 436, 2 maisons formant 6 logements, 52 x 74, à 3 étages, en bois et brique; coût probable, \$5,000. Propriétaire, H. Martin; architecte, Alph. Bouché (1416 et 1417).

Ce qui l'intriguait

L'homme se tenait sur le trottoir des rues principales d'une ville du Nord, un autre jour, et regardait une claque sur laquelle était étalée l'annonce d'une femme représentant un boeuf regardant une bouteille de "Bovril"; au-dessous de l'annonce était inscrite l'inscription "Alas my pour"

Il resta là regardant la claque pendant que l'agent de police de service fit deux tours de ronde. A la fin, le gardien de la nuit s'approcha de lui:

"Ne touchez pas ça," dit-il. "Vous gênez le pas-

seur?" demanda l'homme.

"Ne touchez pas ça," rugit l'agent de police.

"C'est juste ce que vous regardez comme si vous n'étiez pas restant immobile?"

"C'est juste," répliqua le gèneur de la circulation en montrant l'annonce "Alas my brother". Maintenant, ce que je ne sais pas savoir, c'est comment cela peut être "Alas my brother" (une fille) si c'est son

("Tit-Bits")

L'annonce représente la vapeur qui actionne la machinerie, montez la vapeur. La publicité est le lubrifiant des affaires, ne ménagez pas l'huile. La publicité est le réveil-matin des affaires, sonnez le réveil.

DAOUST, LALONDE & CIE

Manufacturiers de Chaussures, Agents pour les Claques Jacques-Cartier, ont l'honneur de prévenir leurs clients qu'ils ont déménagé au No 49 CARRE VICTORIA, dans le local autrefois occupé par MM. Ames-Holden Ltd.

DAOUST, LALONDE & CIE

49 CARRE VICTORIA, MONTREAL



La "Mop" sur laquelle ne se couche jamais le soleil.

La "Mop" Tarbox se tordant automatiquement

a la réputation d'une qualité permanente que 20 ans d'une vente croissante n'ont pas terni.

Des milliers de dollars ont été ajoutés au placement original pour réduire le coût de fabrication, tout a été fourni libéralement pour augmenter les ventes plutôt que pour augmenter les profits des manufacturiers. Les "Mops" se tordant automatiquement sont des articles de vente aussi courants que les balais. Nous attendons votre clientèle et c'est le moment de constituer un stock en vue du commerce d'Automne. Les démenagements d'Automne et la température froide développent une forte demande pour cette ligne. Des tissus de rechange devraient être en magasin pour remplacer ceux dont sont minés les "Mops."

Il n'est fourni que des tissus de premier ordre avec les "Mops," à la manufacture.

MANUFACTURÉES PAR

TARBOX BROS, TORONTO, ONTARIO.



COLD STORAGE

Circulation d'air froid et sec, Ventilation parfaite, Température appropriée à la nature des produits à conserver.

Conservation, d'après les méthodes scientifiques les plus approuvées, de

Beurre, Fromage, Œufs, Fruits.

Coin des rues des Sœurs Grises et William, Montréal.

O. M. GOULD, Gérant.

PRIX COURANTS.

Dans la liste qui suit, sont comprises uniquement les marques spéciales de marchandises dont les maisons, indiquées en caractères noirs, ont l'agence ou la représentation directe au Canada, ou que ces maisons manufacturent elles-mêmes. Les prix indiqués le sont d'après les derniers renseignements fournis par les agents, représentants ou manufacturiers eux-mêmes.

WALTER BAKER & CO., LTD.

	La lb.
Chocolat, Prime N 1, bte 12 lbs., pains de 1/4 lb et 1/2 lb.	0.28
Chocolat à la Vanille, bte de 6 lbs	0.47
German Sweet, boîte de 6 lbs.	0.28
Breakfast Cea, bte de 1-5, 1/4, 1/2, 1 et 5 lbs.	0.41
Cracked Cocoa, bte de 1/2 lb. bte de 12 lbs. Ex. sac de 6 lbs.	0.31
Chocolat sucré, Caracas, bte de 6 lbs	0.35
Soluble Cocoa (Soda chaud ou froid), boîtes de 1 lb	0.38
Caracas Tablets, 100 paquets, 5 noués ensemble.	la bte 3.00
Chocolat sucré, Auto, bte de 6 lbs. Ex-3 lbs.	0.35
Ces prix sont F. O. B., Montréal.	

BORDEN'S CONDENSED MILK CO.

Wm. H. Dunn, Agent, Montréal



Lait Condensé.



La cse La doz

Marque "Eagle" (4 doz.) . . . 6.00 1.50

Marqué "Gold Seal" (4 doz.)	5.00	1.25
Marque "Challenge" (4 doz.)	4.00	1.00
Crème Condensée.		
Marque "Peerless"	4.70	1.20



BOVRIL, LIMITED

Bout., 1 oz.	doz.	2.00
Bout., 2 oz.	doz.	3.50
Bout., 4 oz.	doz.	6.50
Bout., 8 oz.	doz.	11.25
Bout., 16 oz.	doz.	18.50

Fluid Beef de Johnston:

Bout., 16 oz.	doz.	10.00
---------------	------	-------

Cordial au Fluid Beef de Johnston:

Grandes bouteilles	doz.	11.25
--------------------	------	-------

Cordial Bovril:

Grandes bouteilles	doz.	11.25
--------------------	------	-------

BRODIE & HARVIE

Montréal

Farines préparées de Brodie.	la doz
Red X X X . . . pnts de 6 lbs.	3.00
Red X X X . . . pnts de 3 lbs.	1.55
Superb . . . pnts de 6 lbs.	2.80
Superb . . . pnts de 3 lbs.	1.45
Crescent . . . pnts de 6 lbs.	2.60
Crescent . . . pnts de 3 lbs.	1.35

D. C. BROUSSEAU & CIE, LTEE

Montréal

Cognac F. Geoffroy & Fils	La cse
Une étoile . . . 12 qts	9.00
" " . . . 24 pts	10.00
" " . . . 24 flasks	10.06

V. O.	12 qts	12.50
V. S. O. P.	12 qts	16.00

Cognac Ve Darvilly & Cie.

12 Quarts . . . \$7.25	24 Pnts	8.25
24 flasks		8.25

The



Blue Ribbon Tea Co.,
Montréal

Gros Détail

Yellow Label, 1's	0.20	0.25
Yellow Label, 1-2's	0.21	0.26
Green Label, 1's and 1-2's	0.24	0.30
Blue Label, 1's and 1-2's	0.25	0.35
Red Label, 1's, 1/2's, 1/4's et 1/8's	0.30	0.40
White Label, 1's and 1-2's	0.35	0.50
Gold Label, 1's and 1-2's	0.42	0.60
Purple Label, 1-2's & 1-4's	0.55	0.80
Embossed, 1-2's and 1-4's	0.70	1.00

L. CHAPUT, FILS & CIE

Montréal

Champagne Louis Roederer.	La cse
Grand Vin sec	qts 28.00
Grand vin sec	pts 30.00
Vin extra sec	qts 28.00
Vin Extra sec	pts 30.00
Brut spécial Cuvée	qts 30.00
Brut spécial Cuvée	pts 32.00
Champagne Duc de Montlouis.	La cse
Cuvée Réservee	qts 10.00
Cuvée Réservee	pts 11.00
Carte Noire	qts 12.50
Carte Noire	pts 13.50

AU COMMERCE:

L'Angleterre consomme près de quatre fois autant de

Thé de Ceylan

que de tout autre thé, sauf celui de l'Inde, bien qu'elle ne l'ait que depuis huit fois moins de temps.

POURQUOI?

Principalement parce que, de tous les peuples occidentaux, ce sont les Anglais qui s'y connaissent le mieux en thé.

Pour la même raison, l'Angleterre consomme 8 lbs. et le Canada 5 lbs. de thé par tête, tandis que les Etats-Unis en consomment 1 1/2 lb. CHAQUE épiciier Anglais connaît le thé; il en a fait une étude.

Carte D'or	qts	14.00
Carte D'or	pts	15.00
Cognac Boulestin & Cie. La cse		
	1 cse	5 csces
3 Diamonds	qts	10.50 10.25
*	pts	12.00 11.75
Fluted	qts	12.00 11.75
*	pts	13.00 12.75
*	24 flasks	13.00 12.75
***	qts	15.00 14.75
V. S. O. P.	qts	20.00 19.50
V. V. S. O. P.	qts	28.00 27.50
1846	qts	45.00 00.00

Cognac Dervos & Cie. La cse		
	1 cse	5 csces
*	qts	8.00 7.75
*	pts	9.00 8.75
*	flasks	9.00 8.75

Cognac M. Durand & Cie. La cse		
***	qts	5.50
***	pts	6.50
16 flasks		6.50
24 flasks		6.00
32 flasks		6.75
48 flasks		7.00
*** 1/2 bouteilles		7.00

Cognac Gonzales, Staub & Cie. La cse		
Quarts		9.00
Pints		10.00
24 flasks		10.00
48 flasks		10.00
*	qts	11.50

***	qts	14.00
V. S. O.	qts	15.50
V. S. O. P.	qts	18.25
Cognac V. Pinot & Cie. La cse		
***	qts	6.25
***	pts	7.25
16 flasks		7.25
24 flasks		7.25
32 flasks		7.50
48 flasks		7.75
*** 1/2 bouteille		7.75
V. O.	qts	7.25
V. O.	pts	8.25

Rhums.		
Lion	qts	9.00
Lion	pts	10.00
Tom & Topsy	qts	7.50
Tom & Topsy	pts	8.50
Sambo	qts	7.50
Sambo	pts	8.25
Sambo, 1/2 bouteilles		9.25
Tiger	qts	8.00
Tiger	pts	9.50

Thé Noir Ceylan "Owl" La lb		
No 5. 1 lb. 30 lbs. par pqt.		24c
No. 5. 1/2 lb. 30 lbs. par pqt.		24c
No 10. 1 lb et 1/2 lb. 30 lbs par cse		27c
No 15. 1 lb et 1/2 lb. 30 lbs par cse		32c
No 30. 1 lb et 1/2 lb. 30 lbs par cse		40c

Thé Vert Ceylan "Owl" La lb		
No 5. 1 lb. 50 lbs. par cse		24c
No 10. 1 lb. 30 lbs. par cse		26c

Thé Mélangé "Owl" La lb.		
No 5. 1 lb 30 lbs. par cse		24c
No 5. 1/2 lb. 30 lbs. par cse		25c
Vin Tonique Dubonnet. La cse		
12 litres		10.00

Whisky écossais J. Ainslie & Co. La cse			
	1 cse	5 csces	
Ogilvie	qts	7.00	6.75
Ogilvie	24 flasks	7.75	7.50
Ogilvie	Imp. qts.	9.50
Ainslie	Yellow label	9.00
Ainslie	Ord. flask	10.25
Ainslie	Imp. qts.	13.50
Ainslie	White label	9.75
Ainslie	Special	10.50
Ainslie	Extra Special	12.50
Ainslie	Clynelish (smoky)	13.00
Ainslie Liqueur		13.00
Ainslie Special Liqueur		16.00
Ainslie All Malt Liqueur		15.00
Big Ben	qts.	11.00	10.75

WILLIAM CLARK

Conservés Montréal La doz		
Compressed Corned Beef	1s	1.50
Compressed Corned Beef	2s	2.70
Compressed Corned Beef	6s	9.00
Compressed Corned Beef	14s	21.00
Ready Lunch Beef	1s \$1.60	2s 3.00
Geneva Sausage	1s 1.75	2s 3.10
Cambridge Sausage	1s 1.60	2s 2.80
English Brawn	1s 1.45	2s 2.60
Boneless Pigs Feet	1s 1.45	2s 2.60



Rendre l'appétit perdu, voilà la mission de ce régal d'une saveur merveilleuse connu sous le nom de "MARQUE BRUNSWICK."



VIN DE MARSALA

Meilleur que le Vin de Porto et le Sherry. Il a toutes les qualités de ces deux vins qui, en se combinant, donnent au

MARSALA

toutes les qualités qu'on recherche dans un Vin Tonique et Reconstituant. Les personnes faibles et anémiques ne peuvent trouver un meilleur vin pour leur rendre Force et Richesse du Sang.

Museo Commerciale Italiano

IMPORTATEURS

43, rue St-Antoine,

MONTREAL.

Sliced Smoked Beef	1s 1.50	1s 2.60
Roast Beef	1s 1.50	2s 2.70
Pork and Beans, sauce tomate	1s	0.50
Pork and Beans, sauce tomate	2s	0.80
Pork and Beans, sauce tomate	3s	1.00
Pork and Beans Plain	1s	0.50
Pork and Beans Plain	2s	0.80
Pork and Beans Plain	3s	1.00
Pork and Beans, Chilli sauce.	1s	0.50
Pork and Beans, Chilli sauce.	2s	0.83
Pork and Beans, Chilli sauce.	3s	1.00
Veal and Ham patés	1s	1.10
Ox Tongue (whole)	1 1/2s	7.50
Ox Tongue (whole)	2s	8.00
Ox Tongue (whole)	2 1/2s	9.00
Lunch Tongue	1s 3.30	2s 6.60
Tongue Lunch	1s	2.75
Jellied Veal	1s 1.50	2s 2.75

Potted Meats	La doz.	
Ham, Tongue, Beef and Veal,	1/2s 0.50	1s 1.00
Tongue, Ham and Veal	1/2s	1.00
Soupes	La doz.	
Mulligatawny, Chicken, Oxtail,		
Kidney, Tomato, Vegetable		
Jullienne, Mock Turtle, Con-		
sommé, Pea, Bean, Purée, plnts	1.00	
Mince Meat	Ditto	quarts 2.00
(Tins fermées hermétiquement.)	La doz.	
1s	\$1.00	2s 1.95
3s	2.90	4s 3.90
5s	4.90	

J. M. DOUGLAS & CO.
MONTREAL

Bleus à laver. La lb.



"Blueol", boîtes
10 lbs, 50 pçts
de 4 carrés. 15c.
"Sapphire,"
boîtes de 14 lbs,
pçts de 1/2 de lb,
12 1/2c.
"Union," boîtes
de 14 lbs, pçts
de 1/2 et 1 lb, 10c.

Bourgognes Blancs, F. Chauvenet.

Chablis Supérieur	7.25	8.25
Bourgognes Mousseux, F. Chauvenet.		
"White Cap", Ultra Sec	22.00	24.00
"Pink Cap", Vin des Dames	22.00	24.00
"Red Cap", Extra Sec	22.00	24.00
Bourgognes Rouges, F. Chauvenet.		
Clos de Vougeot	27.50	28.50
Chambertin	18.50	19.50
Romanée	18.50	19.50
Corton (Clos du Rol)	15.50	16.50
Nuits	13.00	14.00
Volnay	12.50	13.50
Pommard	11.50	12.50
Beaume	10.00	11.00
Moulin à Vent, vieux Macon	9.00	10.00
Beaujolais	7.00	8.00
Macon (Choix)	6.50	7.50

Champagne Lemay & Cie La doz

Quarts	12.00
Pints	7.00
Half Pints	4.00
Cognac Otard, Dupuy & Co. La cse	
Special	9.50
★	12.00
★★	14.00
★★★	16.00
V. S. O. P.	17.50
Au gallon depuis	5.00
Madère. Rutherford & Browne	
Au gallon	de 2.50 à 10.00
Gin Burnett. La cse	
London Dry	7.50
Old Tom	7.50
Sparkling saumur. Ackerman-	
Laurance. qts. pts.	
Dry Royal	15.75 16.75
1-2 pts., paniers 1 doz. 4	
paniers au paquet	18.00
Vin Tonique. La cse	
Red Heart	9.00
Whiskey Ecossais, John Dewar & Sons. La cse	
Special	9.25
Blue Label	9.75
Special Liqueur, White Label	12.50
Extra Special Liqueur	16.50
Liqueurs Peter Heering La cse	
Cherry Brandy	13.00
Oporto. De La Force, Sons & Co. La cse	
Antique	8.00

**Les Plum Puddings
et le Mince Meat**
= (Fine Old English) =
de Wagstaffe, Limited

sont maintenant prêts pour livraison. Veuillez vous informer des **PRIX** et voir les **ÉCHANTILLONS** avant d'acheter ailleurs. On peut se les procurer dans toutes les **MAISONS DE GROS DU CANADA.**

Wagstaffe Limited
Fabricants de Pures Conserves de Fruits
HAMILTON, - - - Canada.

Nous Annonçons et Vous en Bénéficiez, pourvu que vous fassiez savoir aux gens que vous vendez les "Poudres Nervines Mathieu."



C'est un excellent remède et absolument inoffensif pour les maladies nerveuses et les maux de tête de toutes sortes—si communs durant cette saison. Donnez-nous votre commande dès aujourd'hui.

Vous ne savez pas quand votre meilleur client vous demandera du "SIROP MATHIEU"—(Au Goudron et à l'Huile de Foie de Morue), pour guérir un rhume qui le tient alité. N'en manquez pas!

La Compagnie J. L. Mathieu, Propriétaire
SHERBROOKE, Que.

Trocadero	9.00
Royal Palace	16.50
Au gallon	2.50 à 15.00

The EDV. ARDSBURG STARCH CO., Ltd
MONTREAL

Empois de buanderie	La lb.
No 1 Blanc ou Bleu, cartons 4 lbs.	07
No 1 Blanc ou Bleu, cartons 3 lbs.	07
No 1 Blanc, barils et petits barils	06½
Canada Laundry (cse de 40 lbs.)	06
Silver Gloss, btes à coulisses, 6 lbs	08
Silver Gloss, canistres de 6 lbs.	08
Kegs Silver Gloss gros cristaux	07
Edwardsburg's Silver Gloss, paquets	
chromos de 1 lb.	08
Benson's Satin, cartons de 1 lb.	08
Canada White Gloss, ppts de 1 lb.	06½
Benson's Enamel, par boîte de 20 et	
40 paquets	1.50 et 3.00
Empois de cuisine	
Benson's Celebrated prepared Corn,	
Boîtes de 20 et 40 lbs.	07½
Canada Pure Corn Starch, boîtes de	
20 et 40 lbs.	06½
Empois de riz "Edwardsburg"	
No 1 blanc, étiquette chromo, car-	
tons de 1 lb.	10
Sirup fin de table "Edwardsburg"	
Quarts lb.	03½
½ Quarts lb.	03½
¼ Quarts lb.	08½
Seaux de 38 1-2 lbs. le seau	1.75
Seaux de 25 lbs. le seau	1.25

Canistres de 2 lbs. 2 doz. à la cse	2.40
Canistres de 5 lbs. 1 doz. à la cse	2.75
Canistres de 10 lbs. ½ doz. à la cse	2.66
Canistres de 20 lbs. ¼ doz. à la cse	2.60

N. K. FAIRBANK COMPANY,
Montréal.



Prix du Saïndoux
Composé, Marque
BOAR'S HEAD.

Tierces	0.09½
Demi quarts	0.10
Tinettes 60 lbs.	0.10
Seaux en bois, 20 lbs.	2.05
Chaudières, 20 lbs.	1.95
Caisses, 3 lbs. lb.	0.10½
Caisses, 5 lbs. lb.	0.10½
Caiss s, 10 lbs. lb.	0.10½

E. W. GILLETT CO., LTD.

Toronto, Ont.

Levain Royal.



Boîtes 36 paquets à	
5c la boîte	1.10
Gillet's Cream Yeast.	
Boîtes 36 paquets à 5c	
La boîte	1.10
Poudre à Pâte "Magic"	La doz
6 doz de 5c.	40
4 doz de 4 oz.	90
4 doz de 6 oz.	75

La cse



4 doz de 8 oz.	95
4 doz de 12 oz.	1.10
2 doz de 12 oz.	1.45
4 doz de 16 oz.	1.65
2 doz de 16 oz.	1.70
1 doz de 2½ lbs.	4.10
1 doz de 5 lbs.	7.30
1 doz de 16 oz.	La cse
1 doz de 12 oz.	4.55
2 doz de 6 oz.	

Lessive en Poudre.



	La cse
4 doz à la caisse	3.60
3 caisses	3.50
5 caisses ou plus	3.40
Soda "Magic"	La cse
No 1 caisse.	
60 ppts de 1 lb.	2.75
5 caisses	2.60
No 2 caisse 120 ppts de ½ lb.	2.75
5 caisses	2.60
No 3 caisse 30 ppts de 1 lb.	2.75
60 ppts de ½ lb.	
5 caisses	2.60
No 5 caisse 100 ppts de 10 oz.	2.85
5 caisses	2.75

THE B. HOUE CO.

Québec

Les plus grands manufacturiers de tabacs coupés en Canada. Manufacturiers

Mince Meat ET Chou-croute

La saison approche où vos clients demanderont ces spécialités. Si vous les vendez, celles de la marque "Lytle's", vous aurez des clients satisfaits—des clients qui désirent faire d'autres affaires avec vous.

Écrivez-nous pour les prix des marchandises de la nouvelle saison.

The **T. A. LYTLE** Co., Ltd.
Sterling Road, Toronto, Canada
TELEPHONE: PARK 376

"La Meilleure au Monde."

La cuisinière qui emploie la Gélatine de COX sait d'avance exactement ce qu'elle doit en attendre, c'est-à-dire exactement ce qu'elle (ainsi que toutes les autres cuisinières) demande—des résultats satisfaisants.

Il n'y a pas d'adultérations dans la Gélatine de COX—pas de sous produits qui diminuent la pureté, moyennant un petit profit supplémentaire pour le fabricant.

Gélatine de COX.

Les gélatines paraissent et disparaissent à chaque nouvelle saison, mais celle de COX vient et reste.

Gélatine de COX.

Pour plus de commodité pour satisfaire aux exigences les plus modernes, elle est empaquetée sous forme de poudre. LA PLUS FORTE, LA PLUS PURE, LA MEILLEURE. Le maximum de qualité au prix minimum pour l'épicier qui l'achète et la vend. La Gélatine qui a établi le modèle du genre.

ABSOLUMENT PURE.

A. P. TIPPET & CO., Agents
8, Place Royale, Montréal. 84, rue Victoria, Toronto.

de tabac coupés pour fumer, chiquer, à cigarettes, ainsi que tabacs à Priser.

Prix et informations sur demande

IMPERIAL TOBACCO COMPANY OF CANADA, Limited

Cigarettes.	Le 1000
Richmond Straight Cut.	12.00
Sweet Caporal.	8.50
Athlete.	8.50
Old Judge.	8.50
New Light (tout tabac).	8.50
Sub-Rosa Cigarros (tout tabac).	8.50
Derby.	6.55
Old Gold.	6.30
Prince.	5.75
Sweet Sixteen.	5.75
Dardanelles ordinaires.	12.25
Dardanelles, bouts en liège ou en argent.	12.50
Mogul Magnum, bouts en papier.	16.00
Murad (turques) bouts en papier.	12.00
Moguls, bouts en papier ou en liège.	12.00
Yildiz (turques).	15.00
Yildiz Magnums, bouts en papier, en liège ou en or.	20.00
Tabacs à cigarettes.	1a lb
Puritan et B C. No 1.	1/12s 1.00
Sweet Caporal.	1/13 1.15
Tabacs coupés.	1a lb
Old Chum	10s 0.82

Lord Stanley, Tins ½ lb.	1.05
Meerschaum.	10s 0.82
Athlete Mixture, Tins ½ et ¼ lb.	1.35
Old Gold.	12s 0.95
Seal of North Carolina.	12s 0.95
Duke's Mixture (Cut Plug).	0.82
Virginity.	1.25
Old Virginia, pqtis ½ et 1 lb.	0.72
Duke's Mixture (Granulated), 1-10s. Bags 5 lb. carton.	
Bull Durham.	
1-10 bags, 5 lb. carton.	1.25
1-16 ags, 5 lb. carton.	1.25

IMPERIAL TOBACCO CO. OF CANADA, Limited, Montreal. (Empire Branch).

Tabacs à chiquer.	La lb.
Black Watch	11s 0.38
Black Watch	5s 0.36
Bobs	5 et 10s 0.38
Currency	10s 0.38
Club	6s et 12s 0.40
Old Fox	12s 0.44
Pay Roll	7½s 0.56
Tabacs à fumer.	
Empire	5s et 10s 0.36
Rosebud	6s 0.45
Ivy	7s 0.50
Shamrock	6s 0.45
Starlight	7s 0.50

Tabac haché.	
Great West (Sac)	7s 0.51

JOHNSTON'S FLUID BEEF

2 oz. Jars	per doz.	8.25
2 oz. tins	"	2.70
4 oz. tins	"	4.65
8 oz. tins	"	8.20

HENRI JONAS & CIE,

Montréal

Extraits Culinaires.	La doz
1 oz. Plate. Triple concentré	0.75
2 oz. Plate. Triple concentré	1.50
2 oz. Carrées. Triple concentré	\$1.75
4 oz. Carrées. Triple concentré	3.00
8 oz. Carrées. Triple concentré	6.00
16 oz. Carrées. Triple concentré	12.00
2½ oz. Rondes. Quintessences	2.00
4 oz. Carrées. Quintessences. Bouchons éméri	3.50
3 oz. Carrées. Quintessences. Bouchons éméri	7.00
2 oz. Rondes. Golden Star. Double Force	0.75
2 oz. Plates. Soluble	0.75
2 oz. Anchor	1.00
4 oz. Anchor	1.75
8 oz. Anchor	3.00
16 oz. Anchor	5.75
1 oz. London	0.50

QUALITE SUPERIEURE
MARQUES "CANADA FIRST."



CREME
EVAPOREE ET
LAIT
CONDENSE

Commandes exécutées promptement
Chaque boîte absolument garantie

Préparés dans une Manufacture Moderne, Salubre.

Aylmer Condensed Milk Co., Limited
Manufacture à Aylmer, Ont.
Bureau de Vente: 39 James St., South, Hamilton

THE ST. LAWRENCE SUGAR REFINING CO.
LIMITED
MONTREAL

Fabricant des qualités les plus choisies de . . .

Sucres Raffinés

JAUNES EFFLORESCENTS, (BLOOMY YELLOWS)
PHENIX, GRANULES (Qualité suivant le granulé)
CAFE NOIR, (LIGHT COFFEE SUGARS)
"EXTRA STANDARD"
Les meilleurs sur le Marché

2 oz. London	0.75
Extraits à la livre de . . .	\$1.00 à 2.00
Extraits au gallon de . . .	\$6.00 à 24.00
Mêmes prix pour Extraits de tous fruits.	
Moutarde Française.	La-Gros.
2 doz à la caisse.	
Pony	7.50
Medium	10.00
Large	12.00
Small	7.50
Tumblers	10.80
Egg Cups	12.00
No. 67 Jars	12.00
2 doz. à la caisse.	
Mugs	12.00
Nugget Tumblers	12.00
Athenian Tumblers	12.00
Goblets	12.00
1 doz. à la caisse.	
No. 64 Jars	15.00
No. 66 Jars	18.00
No. 66 Jars	21.00
No. 68 Jars	15.00
No. 69 Jars	21.00
Vernis à chaussures.	La doz.
1 doz. à la caisse.	
Marque Froment	0.75
Marque Jonas	0.75
Vernis Militaire à l'épreuve de l'eau	2.00

LAPORTE, MARTIN & CIE, LIMITEE.
Montréal

Apéritif "Bacchus"	La case
12 Litres	10.00
Bière Bass	qts. pts. splits
Daukes & Cie.	2.40 1.55 1.25
Bourgogne Blanc	qts. pts.
Morin, Père & Fils, Chablis 1898	7.50 8.50
Bourgogne Rouge. Morin, Père & Fils	qts. pts.
Macon	1898 5.00 6.00
Pommard	1898 7.00 8.00
Beaune	1898 6.50 7.50
Nuits	1895 8.50 9.50
Champagne	qts. pts. splits
Piper-Heldsick. Sec	28.00 30.00 32.00
" Très Sec	30.00 32.00 34.00
" Brut	30.00 32.00 34.00
Escompte 10%.	
Champagne Duc D'Origny	
Cuvée Réservee	17.00 18.00 19.00
Champagne C. A. Cardinal & Co.	
Extra Dry	12.50 13.50 14.50
Claret P. Vernot & Cie	qts. pts.
St-Julien	2.75 3.25
Claret V. Pradel & Cie	
Médoc	2.75 3.25
Claret Château Berges	
Claret	3.50 4.00

Claret Vigneau & Cambours

St-Eslophe	4.50 5.50
St-Julien	5.00 6.00
Pontet Canet	7.50 8.50
Château Maucamps	10.00 11.00
Mouton Rothschild	17.00 18.00
Cognac Ph. Richard	La case
S. O.	Qts 12s 22.50 25.00
20 ans Flutes	Qts 12s 16.00 17.50
V. S. O. P.	Qts 12s 12.25
V. S. O.	Qts. 12s 10.50
V. O.	Qts 12s 9.00
Cognac Cha. Couturier	
***	Qts 12s 7.50
Cognac F. Marlon	
***	Qts 12s 6.00
Cognac Parville et Cie	
***	Qts 12s 5.00
Toutes ces marques de Cognacs	
En caisse de 24 x 1/2 Bout. [\$1.00 de plus	
En caisse de 24 x Fleks [par caisse	
En caisse de 48 x 1/2 Bout. [\$2.00 de plus	
En caisse de 48 x 1/2 Fleks [par caisse	
Cognac en Fûts	Gall.
Richard	3.40 6.00
Couturier	3.80 4.00
Marlon	3.40 3.75
Eau de Vichy	La case
La Régente	Qts 50s 7.50
	qts. pts. splits
Santas	8.00 9.50 7.50
Eau Minérale Hiawatha	
Naturelle, 1-2 gall.	12s 4.75

EXCURSIONS D'ÉTÉ

Bas du St-Laurent,
Presqu'île de Gaspé,
Provinces Maritimes.

Tous points atteints par le

CHEMIN DE FER INTERCOLONIAL

Excellent Aménagement de Wagon-Restaurant et de Wagons-Lits.

Pêche, "Boating,"
Baignades. Chasse.

Demandez la brochure "Tours to Summer Haunts,"
obtenant des taux spéciaux pour excursions spéciales, et
autres brochures décrivant le territoire.

Bureau de la Cité de Montréal: 141, rue St-Jacques,
ou écrivez au

GENERAL PASSENGER DEPARTMENT,
Moncton, N. B.

A MM. les ÉPICIERS et
MARCHANDS de la Campagne.

Ne brûle pas le linge et enlève toutes les taches.



LESSIVE PHENIX

NETTOYAGE des Vêtements, Flanelles et Soieries. Vaisselle, Peintures, Planchers, Argenterie.

USTENSILES DE MENAGE

Linge d'un blanc éclatant et parfumé.

Adoptée par les couvents, congrégations, institutions, etc., c'est la meilleure preuve de sa supériorité sur toutes les autres poudres à laver.

Notre produit se vend en détail en paquets de 1/2 lb., 1 lb., 2 lbs., 4 lbs. et 28 lbs. cachetés à notre marque de fabrique.

C. A. CHOUILLOU & CIE, Agents
14 PLACE ROYALE, MONTREAL

Naturelle, 1-4 gall.	50s	7.50
Gazeuse, Qts	50s	7.50
Gazeuse, Pts.	100s	10.50
Gazeuse, Spits	100s	8.50
Gin Old John Brand	La case	
Rouge	15s	9.75
Verte	12s	5.25
Violette	24s	4.50
Gin Pollen & Zoon		
Cruchons en Verre. ¼ gal. 24s	11.00	12.00
Cruchons en Verre. ¼ gal. 12s	9.50	10.00
Cruchons en Verre ½ gal. 12s	16.00	16.50
Lager Miller	Brls	
Bière High Life Brls 10 doz		13.00
Bière Buffet Brls 10 doz		12.50
Extrait Malt Brls 8 doz	2.00	15.00
Vivo Tempérance Brls 10 doz		12.50
Liq. Françaises P. Garnier	qts.	pts.
Liqueur d'or	19.00	20.00
Marasquin	11.00	13.50
Bildah. Liq. de mandarines	19.00	
Menthe verte	12.50	
Menthe blanche	12.50	
Pousse Café	12.50	
Abricotine	19.00	
Monastine	20.00	22.00
Curaçao rouge sec	12.50	
Curaçao blanc très sec	15.00	
Fine orange. Cruchons	25.00	30.00
Fine anis	25.00	30.00
Assorties, 48 x 1-4 bou.	21.00	

Oporto		La case	
Garcia Hijos	Qts 12s	8.50	
Manuel Tosta	Qts 12s	6.50	
Ventura & Co.	Qts 12s	4.50	
Verdi & Co.	Qts 12s	3.50	
Rizat & Co.	Qts 12s	2.50	
Porter Guinness'	qts.	pts.	spits
Daukes & Cle	Stout	2.40	1.55 1.25
Rhums	qts.	pts.	½ pts.
J. W. Turner	7.00	8.00	9.00
Mendoza & Cle	5.00		
St-Jean	12.50		
Sauternes	qts.	pts.	
Leconte & Morel	2.75	3.25	
Vigneau & Cambours			
Sauternes	3.50	4.50	
Graves	4.00	5.00	
Barsac	4.50	5.50	
Haut Sauternes	5.00	6.00	
Vins Sherry	La case		
Diez Hermanos			
Cordon Azul	Qts 12s	18.00	
Cordon Rojo	Qts 12s	14.00	
Cordon Verde	Qts 12s	10.00	
Favorito	Qts 12s	12.50	
Au gallon, pâle et sec, de	\$1.50 à	5.00	
José Gomez	Qts 12s	8.50	
Juanito & Co.	Qts 12s	6.50	
Sanchez Hermanos	Qts 12s	4.50	

Verdi & Cle	Qts 12s	8.50
Vermouth	La case	
F. Ricardo (Italien)	Qts 12s	6.50
Cazalis & Pratt (Français) Qtd	12s	6.00
Scotch Whiskey Mitchell	La case	
Grey Beard Stone Jars	4s	13.00
Grey Beard Stone Jars	6s	10.00
Finest Old	Qts 12s	12.50
White Star Liquor	Qts 12s	10.50
Extra Special Liquor Flagoon	12s	9.50
Special Reserve	Qts 12s	9.00
Special Reserve ¼ Bout. Pts	24s	10.00
Special Reserve Imp. Flasks Pts	24s	11.75
Heather Dew	Qts 12s	8.00
Mullmore	Qts 12s	6.50
Glen Ogle	Qts 12s	8.00
Robert Dale & Co.	Qts 12s	5.00
Irish Whiskey. Mitchell & Co.	La case	
Special Irish. White Label		
Imp. Ov. Flasks	qts	13.00
Special Irish. White Label		
Ord.	qts	10.50
Special Irish. Blue Label		
Ord.	qts	9.00
Special Irish. Blue Label		
Imp. Ov. Flasks	qts	11.50
Cruiskeen Lawn. Ord.	qts	8.50
Cruiskeen Lawn. Imp. Ov.	qts	12.50
Cruiskeen Lawn. Stone Jars	4s	13.00
Cruiskeen Lawn. Stone Jars	6s	10.00
Old Irish	Qts	6.50

MELASSE ET SIROPS

MELASSE MARQUE GINGERBREAD
(EN BOITES DE FER BLANC)

Seaux de 2's, 3's, 5's 10's, 20's
1, 2, - 3, 5 gallons.

SIROP GOLDEN SLING
(EN BOITES DE FER BLANC)

Seaux de 2's, 3's, 5's, 10's, 20's,
1, 2, 3, 5 gallons.

"LE MEILLEUR QU'IL Y AIT"

Agents:

C. E. Paradis, Québec	Carman Escott Co., Winnipeg
C. DeCarteret, Kingston	R. G. Bedlington & Co., Calgary
Jas. N. McIntosh, Ottawa	Tees & Peerse, Edmonton
Geo. Musson & Co., Toronto	Wilson & McIntosh, Vancouver
J. W. Bickle & Greening, Hamilton	C. Leonard Grant, P. E. Island
G. H. Gillespie, London	

DOMINION MOLASSES CO., Ltd.
Halifax, - Nouvelle-Ecosse

Attachez-vous quelque valeur au résultat d'une analyse impartiale?

L'examen et la comparaison, par l'analyste officiel du gouvernement pour les produits alimentaires, d'échantillons prélevés en des endroits très distants les uns des autres, ont résulté en la déclaration que les



Confitures
≡ et Gelées ≡
MARQUE
≡ E. ≡ D. ≡ S. ≡

sont les plus pures qui soient vendues
au Canada.

AGENTS: W. G. PATRICK & Co., Toronto; Wm. H. DUNN, Montreal
MASON & HICKEY, Winnipeg; R. B. COLWELL, Halifax, N. E.
J. GIBBS, Hamilton.

E. D. SMITH'S FRUIT FARMS
WINONA, ONT.

Extrait de Vlande "Vita"	La cse
Bout 1 oz, caisse de 2 doz.	3.20
Bout 2 oz, caisse de 1 doz.	3.00
Bout 4 oz, caisse de 1 doz.	4.50
Bout 20 oz, caisse de 1 doz.	4.75
Bout 20 oz, caisse de 1 doz.	9.00
Huile d'Olive Minerva	
Minerva Brand	Qts 12s 5.75
Minerva Brand	Pts 24s 6.50
Minerva Brand	1/2 Pts 24s 4.25

Légumes "Soleil"	La cse
Pois Sur Extra Fins, cse de 100 tins	16.00
Pois Extra Fins, cse de 100 Tins	15.00
Pois Très Fins, cse de 100 Tins	14.00
Pois Fins, cse de 100 Tins	12.00
Pois Mi-Fins, cse de 100 Tins	11.50
Pois Moyens, cse de 100 Tins	10.50
Haricots Extra Fins, cse de 100 Tins	12.50
Haricots Fins, cse de 100 Tins	10.50
Haricots Moyens, cse de 100 Tins	8.50
Haricots Coupés, cse de 100 Tins	8.00
Macédoines No 1, Extra, cse de 100 Tins	12.00
Macédoines No 2, Extra, cse de 100 Tins	10.00
Carottes Tournées, cse de 100 Tins	8.50
Carottes Coupées, cse de 100 Tins	7.50
Côtes de Céleri 1/2 Gall., cse de 50 Tins	6.50
Côtes de Céleri 1/2 Gall., cse de 100 Tins	8.50
Asperges Géantes No 1, cse de 50 Tins	23.00

Fonds d'Artichauts, cse de 100 Tins	85.00
Flagéolets Extra Fins, cse de 100 Tins	13.50
Epinards en Purée, cse de 100 Tins	9.50
Tomates en Purée, cse de 100 Tins	9.50
Soupe Cerfeuil et Pois, cse de 100 Tins	10.00
Soupe Printanière, cse de 100 Tins	9.00
Soupe Julienne, cse de 100 Tins	8.50

FRANK MAGOR & CO.

MONTREAL

Robinson's Patent Barley ou Groats.

	La doz.
Tins de 1 lb	\$2.75
Tins de 1/2 lb	1.35

Colman's Rice Starch La lb.

No 1, London:—	
En paquets, bleus ou blancs ou assortis, de 4 à 5 lbs.	6%
En boîtes de carton illustrées:—	
Boîtes de 4 lbs net	8 1/2
Boîtes de 1 lb, gros	8 1/2
Boîtes de 12 lb, gros	9
Boîtes de 1-4 lb., gros	10
Buff Starch pour dentelles, etc.	
Boîtes en carton, lb. gros	9 1/2
En caisses de 56 lbs chaque; cses gratis.	

Moutarde "Colman" ou "Keen"



	La doz.
D. S. F. tins 1/2 lb.	1.40
D. S. F. tins 1 lb.	2.50
D. S. F. tins 1 lb.	5.00
F. D. tins 1/2 lb.	0.85
F. D. tins 1 lb.	1.45

	La jarre
Durham Jarres, 4 lbs.	75
Durham Jarres, 1 lb.	.35



	La lb.
Lbs., 1-4 de lb. ou 3 onces	16c
Lots de 10 boîtes, ou caisse	16c

JOHN P. MOTT & CO.

J. A. Taylor, Agent, Montreal

Chocolats et Cacaos Mott.	La lb
Elite	32
Prepared Cocoa	30
Breakfast Cocoa	40
No 1 Chocolate	32
Breakfast Choc.	28
Diamond Chocolate	24



Les plus Anciennes, les Meilleures, les plus Pures et les plus Sûres de toutes:

MARQUES DE BORDEN

Lait Condensé et Crème Evaporée

Le Lait Condensé "Marque Eagle" et la Crème Evaporée "Marque Peerless" se maintiennent supérieurs, sous tous les rapports, à tous les autres produits similaires. Ils retiennent votre clientèle.

WILLIAM H. DUNN, MONTREAL ET TORONTO

Scott Bathgate & Co., Winnipeg, Man. Shallcross, Macaulay & Co., Vancouver et Victoria, C. A.



Non sucrée

La Levure "Jersey Cream"

Rappelez-vous qu'il y a un certificat dans chaque boîte de Levure "Jersey Cream," et que dix de ces certificats vous donnent droit à

Une Boîte Absolument Gratuite

Chez n'importe quel épicier en gros au Canada, La Levure "Jersey Cream" est

La Meilleure au Monde

J. A. TAYLOR, Agent, - - - - - Montréal.

Navy Chocolate	28
Cocoa Nibbs	38
Cocoa Shells	05
Confectionery Chocolate	20 à 31
Plain Chocolate Liquors	21 à 35
Vanilla Stück	la gr. 1.00

A. ROBITAILLE & CIE, Montréal

Cognac "Sorin"	La case
Carte bleue	9.00
Carte rouge	10.00
V. S. O. P. Carte d'or	11.00
24 flasks, avec verre	9.50
48 1/2 flasks, avec verre	12.00
Au gallon	4.00 à 4.25
Cognacs "J. Mourier & Cie"	La case
Quarts	7.00
24 1/2 bouteilles	8.00
48 1/4 bouteilles	9.00
24 flasks	8.00
48 1/2 flasks	9.00
24 flasks, avec verre	8.50
48 1/2 flasks, avec verre	9.50
Cognac "Mont St-Louis"	La case
Quarts	6.50
24 flasks	7.25
48 1/2 flasks	8.50
Champagne "Bellon & Cie"	qts. pts.
Carte Blanche	12.00 13.00
Rhum St-Paul	qrts. 11.50
Rhum St-Paul	pts. 12.50
Scotch Whisky "Craig Dhu Blend"	La case
Quarts ord.	6.50
Quarts Imperial	9.50
24 flasks ***	7.50
48 1/2 flasks	9.50
Scotch "R. H. Thomson & Co"	
Ben Cruachan	qts. 9.00
Ben Cruachan	24 pts 10.00

Poudre à Pâte "Prince Arhtur" La doz.	
Boîtes de 1 lb. 2 doz. à la caisse	1.50
Boîtes de 1/2 lb., 4 doz. à la caisse	0.85
Boîtes de 1/4 lb., 4 doz. à la caisse	0.50
Tins de 5 lbs.	0.10

ROSE & LAFLAMME, Montréal

Batger's Lime Juice Cordial	
Batger's Lemon Squash	La doz.
Pints, 2 doz. à la caisse	1.95
Quarts, 2 doz. à la caisse	3.15

SALADA TEA CO.



THÉS DE CEYLAN "SALADA."

	Gros.	Détail.
Etiquette Brune, 1's et 1/2's	\$0.25	\$0.30
Etiquette Verte, 1's et 1/2's	0.27	0.35
Etiquette Bleue, 1's, 1/2's et 1/4's	0.30	0.40
Etiquette Rouge, 1's et 1/2's	0.36	0.50
Etiquette Dorée, 1/2's	0.44	0.60

LA CIE. DES SAVONS FRANCAIS Montréal

Savons	La Grosse
Savons des Anges, 3 à la boîte	\$8.00
Mother's Delight, 3 à la boîte	8.00
Sweet Clover, 3 à la boîte	3.60
White Rose, 3 couleurs, 3 à la bte	3.00
White Rose, 3 couleurs, 3 à la bte	3.00
White Rose, 1 grosse, à la boîte	2.60
White Rose, 1 doz., à la boîte	2.60
Olive & Cucumber, 12 à la boîte	3.60
Olive & Cucumber, small, 12 à la bte	3.00

Stanley (Hotel Size), 12 à la bte	2.10
Alma Mater, 12 à la boîte	2.10
Castil Red & Red Mottled, 12 à la boîte	2.00

Castil Blanc, 12 à la boîte	2.00
Castil Marbré, 12 à la boîte	2.00
Fedora, 100 à la boîte	4.80
White Rose Glycerine, 3 à la boîte	3.00
Glycerine, 12 à la boîte	2.10
Glycerine, Oval cake, 12 à la boîte	2.10
Glycerine, red "large", 12 à la bte	6.10
Carbolic Transparent, 12 à la bte	4.10
Carbolic Transparent, 12 à la bte	5.40
Surgeons Carbolic, 36 à la boîte	8.50
Brown Windsor, 1 Gro. à la boîte	1.10
Brown Windsor, 1 Gro. à la boîte	1.10
Brown Windsor, 1 Gro. à la boîte	1.10
Cold Cream, 12 à la boîte	2.10
Cold Cream, 12 à la boîte	2.40
Magnums, 3 à la boîte	3.50
Blue Mottled Castil, 3 à la boîte	3.50
4 in 1, 4 à la boîte	2.60
White Rose (large), 12 à la boîte	5.10
Old Brown Windsor, 36 à la boîte	2.00
Tammany, 100 au panier	3.50

SODA

Cow Brand



Caisse, 60 paquets de 1 lb., \$3.00.
Caisse, 120 paquets de 1-2 lb., \$3.00.
Caisse, 30 ppts. 1 lb. et 60 ppts. 1-2 lb. \$2.00.
Caisse de paquets de 5c., contenant 90 paquets, \$3.00.

Magic Brand.

No 1, caisses 60 ppts. de 1 lb.	\$2.75
No 2, caisses 120 ppts. de 1-2 lb.	2.75

Thes, Vins ET Liqueurs en Gros
Recommandable à tous les les points de vue, le
Brandy F. Geoffroy & Fils
COGNAC

est le favori des médecins qui le prescrivent dans leur pratique journalière.

Marques: ★ V.O.-V.S.O.P.

en Bouteilles, demi-Bouteilles, Flasks et demi-Flasks.

Ce Brandy est le produit de la distillation des meilleurs Crus de Cognac: il a obtenu le 1er Prix à l'exposition universelle de Paris en 1900.

Nous avons l'agence pour le Canada.

Demandez nos Prix et Echantillons.

D. C. BROUSSEAU & CIE,

LIMITÉE

Epiolers en Gros et Importateurs

342 à 346 rue Notre-Dame Est, Montréal.

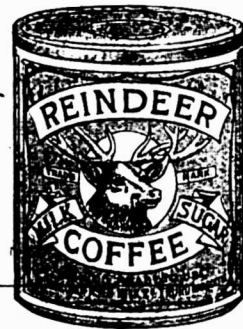

CAFÉ condensé REINDEER

Eau chaude seule



Nécessaire pour

UNE TASSE DE CAFÉ.

Un Splendide Article de Vente.

TRURO CONDENSED MILK CO., LIMITED
TRURO, N. E.

No 3. caisses 30 ppts. de 1 lb. . . . 2.75
 No 3. caisses 60 ppts. de 1-2 lb. . . . 2.75
 No 5 Magic Soda, cses 100 ppts. de 10 oz.
 1 caisse 2.95
 5 caisses 9.75

ARTHUR P. TIPPET & CO., Montréal
Lime Juice "Stowers" La cse
 Lime Juice Cordial, 2 doz. . . . pts. 4.00
 Lime Juice Cordial, 1 doz. . . . qts. 3.50
 Double Refl. lime juice 3.50
 Lemon syrup 4.00

**T. UPTON & CO.,
 Hamilton, Ont.**

Confitures garanties pures
 Framboises, Fraises, Cassis, verres
 de 1 b., 2 doz. par cse . . . doz. \$1.90
 Pêches, Prunes, Gadelles Rouges,
 Groselles, verres de 1 lb., 2 doz.
 par caisse doz. 1.60

Assorties
 Verres de 1 b., 2 doz. à a cse, doz. 1.75
 En seaux de 5, 7, 14 et 30 lbs.
 Fraises, Cassis b. 0.12
 Framboises lb. 0.12
 Pêches, Prunes, Gadelles Rouges,
 Groselles lb. 0.09
 Empaquetées en caisses assorties ou
 en crates si désiré.

Pure Marmelade d'oranges
 Garantie pure.
 Verres, 12 oz., 2 doz. à la cse, doz. 1.00
 Verres, 16 oz., 2 doz. à la cse, doz. 1.40
 Pint Sealers, 1 doz. à la cse, doz. 2.00
 Tins, 2 lbs., 2 doz. à la cse, lb. 0.07½
 Seaux en bois, 7 lbs., 6 seaux par
 crate lb. 0.07

Seaux en fer-blanc, 8 seaux par
 crate lb. 0.07
 Seaux en fer-blanc, 7 lbs., 9 seaux
 par crate lb. 0.07
 Seaux en bois, 30 lbs. lb. 0.06½
 Pure Marmelade de Grape—Fruit
 Garantie pure.

Verres, 16 oz., 2 doz. à la cse, doz. 1.40
 Pure sauce d'Atocas
 Garantie pure.
 Verres, 10 oz., 2 doz. par cse, doz. 1.60
 En seaux de 5, 7, 14 et 30 lbs., lb. 0.09
 Pur miel clarifié

Verres, 12 oz., 2 doz. par cse, doz. 1.40
Confitures composées

Framboises rouges, Fraises, Pêches,
 Prunes, Gadelles rouges, Cassis,
 Groselles, Figue, Bluets, Abri-
 cots, verres, 12 oz., 2 doz. par
 caisse doz. 1.00
 Tins, 2 lbs., 2 doz. par cse . lb. 0.07½
 Seaux en fer-blanc, 5 lbs., 8 seaux
 par crate lb. 0.07
 Seaux en fer-blanc, 7 lbs., 9 seaux
 par crate lb. 0.07
 Seaux en bois, 7 lbs., 6 seaux par
 crate lb. 0.07
 Seaux en bois, 14 lbs. lb. 0.07
 Seaux en bois, 30 lbs lb. 0.06½
 Empaquetées en caisses assorties ou
 crates si désiré

Gelées composées
 Framboises, Fraises, Cassis, Ga-
 delles rouges, Ananas, verres, 12
 oz., 2 doz. à la cse doz. 1.00
 Tins, 2 lbs., 2 doz. à la cse . lb. 0.07½
 Seaux en bois, 7 lbs., six seaux
 par crate lb. 0.07

Seaux en bois, 14 lbs. lb. 0.07
 Seaux en bois, 30 lbs. lb. 0.06½
 Empaquetées en caisses assorties ou
 crates si désiré.

Apple butter
 Seaux en bois, 7 lbs., 6 seaux par
 crate lb. 0.07
 Seaux en bois, 14 lbs. lb. 0.07
 Seaux en bois, 30 lbs lb. 0.06½

Fret payé d'avance sur 5 caisses ou da-
 vantage expédiées directement de la ma-
 nufacture à

Windsor, Owen Sound, Collingwood,
 Gravenhurst, Ottawa, Montréal, et à tous
 les points intermédiaires en Ontario.
 Pour tous les autres endroits, une alloca-
 tion de fret de 25 cents par cwt. sera
 faite.

Termes: 30 jours net, escompte de
 1 p. c. 10 jours.

ARCHDALE WILSON, Hamilton, Ont.

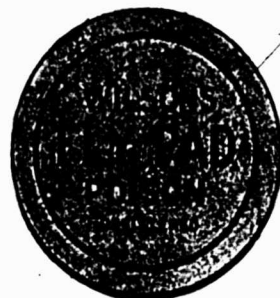

Wilson's Fly Pads.
 \$3 la boîte ou 3 boîtes, \$8 40.
W. F. YOUNG
 Absorbine per doz. 18.00
 Absorbine, Jr. per doz. 9.00

POUDRE A PATE "QUAKER."

BOITES EN FER-BLANC DE 4, 5 ET 1 LB.

Marque de Commerce



La meilleure poudre à pâte et le plus beau paquetage.

Prix raisonnables cotés ici, à Montréal; pas de droits à payer.

Chaque paquet garanti par la maison la plus ancienne dans ce commerce.

Mathewson's Sons

Successors de J. A. MATHEWSON & CO.

ÉPICIERIERS EN GROS

202 Rue McGill,

MONTREAL.

Sel



TOUTES LES SORTES. PROMPTE EXPEDITION.

VERRET, STEWART & CO., LIMITED.
 MONTREAL.

Ferronneries, Peintures, Constructions et Immeubles



FERRONNERIE

Les affaires continuent de se montrer assez actives. C'est d'ailleurs ce qui arrive tous les ans, à cette époque de l'année. Les stocks étant dépourvus, il faut les réapprovisionner pour faire face à la demande.

Le seul changement à signaler est une légère diminution de l'essence de térébenthine par rapport à nos cotes précédentes.

Les paiements sont assez satisfaisants.

PLOMBERIE

Tuyaux de plomb

Bonne demande; l'escompte est de 30 pour cent.

Les prix sont de 7c. pour tuyaux en plomb et de 8c. pour tuyaux de plomb composition.

Tuyaux de renvoi en fonte et accessoires

Prix fermes et bonne demande.

Les escomptes sur les prix de la liste sont: tuyaux légers 50 et 10 p. c.; tuyaux moyens et extra-forts 65 p. c. et accessoires légers moyens et extra-forts 65 pour cent.

Tuyaux en fer

Forte demande.

Tuyaux noirs:

Nous cotons, prix de la liste:

1-4	100 pieds	5.50
3-8	"	5.50
1-2	"	8.50
3-4	"	11.50
1	"	16.50
1-1-4	"	22.50
1-1-2	"	27.00
2	"	36.00

Nous cotons net:

2 1-2	"	18.85
3	"	24.60
3 1-2	"	30.95
4	"	35.35

Tuyaux galvanisés.

Nous cotons, prix de la liste:

1-4	100 pieds	5.50
3-8	"	6.50
1-2	"	8.50
3-4	"	11.50
1	"	16.50
1-1-4	"	22.50
1-1-2	"	27.00
2	"	36.00

Nous cotons net:

2 1-2	"	21.25
3	"	32.50
3 1-2	"	40.95
4	"	46.50

Les escomptes sont les suivants:

Tuyaux noirs: 1-4 pouce, 63 p. c.; 3-8 pouce, 59 p. c.; 1-2 à 2 pouces, 69 p. c.
Tuyaux galvanisés: 1-4 pouce, 48 p. c.; 3-8 pouce, 44 p. c.; 1-2 à 2 pouces, 59 p. c.

Tuyaux en acier

Demande active et marché ferme.

2 pouces	100 pieds	8.50
2½ pouces	"	10.50
3 pouces	"	12.00
3½ pouces	"	15.00
4 pouces	"	19.25

Fer-blanc

Demande tranquille et prix fermes.

Nous cotons:

Au Charbon—Allaways ou égal

10C. 14 x 20, base bte 4.50 4.75

Fer-blanc en feuilles

X. Extra par X et par csé. 0.75 1.00

suivant qualité.

[Caisse de 112 feuilles, 108 lbs. net]

Au Coke—Lydbrook ou égal

10C. 14 x 20, base. bte 4.25 4.50

[Caisse de 112 feuilles, 108 lbs. net]

Au Charbon—Terne-Dean ou égal

10C. 20 x 28. bte 7.25 7.75

[Caisse de 112 feuilles, 216 lbs. net]

Feuilles Fer-blanc pour Bouilloires

[Caisse de 560 lbs.]

XX, 14 x 60, gauge 26 . lb. 0.07 0.07½

Feuilles étamées

72 x 30 gauge 24 . les 100 lbs. 7.75 8.00

72 x 30 gauge 26 . les 100 lbs. 8.25 8.50

72 x 30 gauge 28 . les 100 lbs. 8.75 9.00

Tôles Canada

Bonne demande. Prix fermes.

Nous cotons: 52 feuilles demi-poit, \$2.75; 60 feuilles, \$2.80 et 75 feuilles, \$2.90.

Tôles noires

Bonne demande.

Nous cotons: 20 à 24 gauge, \$2.55; 26 gauge, \$2.65; 28 gauge, \$2.70.

Tôles galvanisées

Bonne demande.

Nous cotons à la caisse:

			Fleur	
			Queens de	
			Gorbals Comet Head Lys	
28 G	4.45	4.70	4.50	4.35
26 G	4.20	4.45	4.25	4.10
22 à 24	3.95	3.95	4.00	3.85
16-20 G	3.70	3.95	3.75	3.60

Apollo

10½ oz=28 Anglais	4.85
28 G.=26 Anglais	4.60
26 G.	4.35
24 G.	4.10
22 G.	4.10
16 à 20 G.	3.85

Moins d'une caisse, 25c. de plus par 100 livres.
28 G. American équivaut à 26 G. Anglais.

Les petites tôles sont également très fermes.

Petite tôle 18 x 24.....52 files 445

Petite tôle 18 x 24.....60 files 470

Plaques d'acier

Prix fermes.

1-8 pouce 100 livres 2.65

3-16 pouce " 2.55

1-4 pouce et plus épaisses. " 2.45

Zinc en feuilles

Nous cotons: \$6.50 à \$6.75 les 100 lbs

Tuyaux de poêle

Nous cotons par 100 feuilles: 5, 6 et 7 pouces, ordinaires \$7.50 et polis \$9.

Coudes pour tuyaux

Nous cotons à la doz.: coudes ronds ordinaires 75 feuilles, \$1.10; 60 feuilles, \$1.47 et polis, 60 feuilles, \$1.64.

Baignoires

Les seules qui se vendent couramment sont les suivantes:

Acier, 5 p. à 5 1-2 p.	8.00
Duplex	12.75
Steel clad	15.00
Fonte Emailée, qualité B, 5 1-2	20.00
Fonte Emailée, qualité B, 5 p.	19.25

Closets

Richelieu uni	\$4.00
Richelieu façonné	4.25
Low Down avec citerne complète frêne ou cerise	16.50 à 25.00

Evlers

Evlers 18 x 30 à bord plat	2.60
Evlers 16 x 24	2.20
Evlers 14 x 20	2.00

Lavabos

Lavabos en fonte émaillée, escompte 30 p. c. sur les prix de la liste.

Soudure

Bonne demande.

Nous cotons: barre demi et demi garantie 21c. à 24c.; do commerciale 21c. à 22c.; do, à essuyer les tuyaux, 24 à 25c.

Etoupe

Nous cotons aux 100 lbs: navy \$5.00 à \$6 et plumbers \$4 à \$4.25.

Couplets

L'escompte sur les prix de la liste est de 65 et 10 pour cent pour les couplets en fer et en acier.

QUINCAILLERIE

Boulons et noix

Bonne demande.

Nous cotons:

Boulons à voitures Norway (\$3.00) 50 et 10 p. c.
Boulons à voitures carrés (\$2.40) 50 et 10 p. c.
Boulons à voitures (\$1.00): granders 3-16 et 1-4 pce, toutes les longueurs. 70 p. c.; 5-16 pce, toutes les longueurs. 60, 10 et 10 p. c.; 3-8 pce, longueur jusqu'à 4 pces inclus, 60, 10 et 10 p. c.; 3-8 pce, longueur plus de 4 pces. 60 et 10 p. c.; 7-16 pce, et plus long, 60 p. c.

Boulons à voitures grandeurs, 7-16 et au-dessus, 55, 5 et 10 p. c.
Boulons à machine, 3-8 pce et au-dessous 60, 10 et 10 p. c.
Boulons à machine, 7-16 pce et au-dessus 60 p. c.
Boulons à lisse, 3-8 et plus petits, 60 et 10 p. c.
Boulons à lisse, 7-16 et plus gros, 55 et 5 p. c.
Boulons à charrue, 55, 5 et 10 p. c.

Noix par boîtes de 100 lbs.

Prix très fermes et bonne demande.

Nous cotons:

Noix carrées 4 1-4c. la lb. de la liste.
Noix hexagones, 4 1-2c. la lb. de la liste.
 Pour moins d'une boîte de 100 lbs, les prix sont à augmenter de 1-2c par lb.

Broches à clôtures

Le prix de la broche ondulée No 9, est coté \$2.95 pour quantité de moins d'un char et \$2.90 pour lot de char. On alloue 20c. de fret par 100 lbs, pour moins d'un char et pour lot de char.

Les prix de la broche barbelée sont les suivants: \$3.00 à Montréal et f.o.b. Cleveland \$2.65 pour lots de chars de 18 tonnes et \$2.75 pour moins d'un char.

Crampes à clôtures

Fer poll \$2.50
 Fer galvanisé 2.75

Broche pour poulaillers

L'escompte sur les carreaux de 2 pouces est de 60 et 5 p. c., et celui sur les autres grandeurs de 40 et 10 p. c.

Broche galvanisée, etc.

Nous cotons:
 Acier fin du No 17 au No 34, 25 pour cent sur la liste.
 Cuivre jaune 37½ p. c.
 Copper (cuivre rouge) 37½ p. c.

Broche galvanisée:

No 5	les 100 lbs	3.95
No 6 à 8	les 100 lbs	3.40
No 9	les 100 lbs	2.90
No 10	les 100 lbs	3.45
No 11	les 100 lbs	3.50
No 12	les 100 lbs	3.05
No 13	les 100 lbs	3.15
No 14	les 100 lbs	4.00
No 15	les 100 lbs	4.20
No 16	les 100 lbs	4.45

Poll. Brûlé:

No 0 à 9	les 100 lbs	2.30
No 10	les 100 lbs	2.36
No 11	les 100 lbs	2.42
No 12	les 100 lbs	2.60
No 13	les 100 lbs	2.70
No 14	les 100 lbs	2.80
No 15	les 100 lbs	2.85
No 16	les 100 lbs	3.00
Brûlé, p tuyaux	100 lbs No 18	3.85
Brûlé, p tuyaux	100 lbs No 19	4.70
Extra pour broche huilée, 10c p. 100 lbs.		

Broche à foin

Nous cotons:
 No 13, \$2.60; No 14, \$2.70 et No 15, \$2.85. Broche à foin en acier coupée de longueur, escompte 25 p. c. sur la liste.

Broche moustiquaire

Nous cotons: \$1.72 1-2 par rouleaux de 100 pieds et \$1.77 1-2 par rouleaux de 50 pieds.

Câbles en fil d'acier

6 brins, 19 fils.

Prix fermes.

3-8 pouce de diamètre	100 pieds	3.50
1-2 pouce de diamètre	100 pieds	5.00
5-8 pouce de diamètre	100 pieds	6.50
3-4 pouce de diamètre	100 pieds	8.25
7-8 pouce de diamètre	100 pieds	10.75
1 pouce de diamètre	100 pieds	12.00

Broquettes

	Escomptes.
Pour boîtes à fraises	75 et 10 p.c.
Pour boîtes à fromage	85 p.c.
A valises	80 et 10 p.c.
A tapis, bleues	75 et 10 p.c.
A tapis, étamées	80 et 10 p.c.
A tapis, en barils	40 p.c.
Coupées bleues, en doz.	75 et 5 p.c.
Coupées bleues, en 1-4 pesanteur	60 p.c.
Sweden, Coupées, bleues et ornées, en doz	95 p.c.
Sweden, Coupées, bleues et ornées, en vrac	90 p.c.
A chaussures, en doz	50 p.c.
A chaussures, en pqts. 1 lb. 60 et 10 p.c.	

Clous de broche

Bonne demande.
 Prix très fermes.
 Nous cotons: \$2.25 prix de base, f.o.b.

Clous coupés

Bonne demande.
 Nous cotons: prix de base, \$2.30 f.o.b. Montréal.

Clous à cheval

Bonne demande
 Nous cotons par 100 lbs.: No 7, \$26; No 8, \$23.00; No 9, \$22.00; No 10, \$20; avec escompte de 55 p. c. pour la première qualité et de 57 1-2 p. c. pour la 2e qualité. Ajouter 12c net extra pour boîtes de 1 livre.

Clous à cheval marque "C".

Longueurs Par bte

No 4	\$5.00
No 5	3.75
No 6	3.25
No 7 à 9	3.00
No 10 à 14	2.75

En boîtes de 25 lbs., chaque.



Manufacture de Peintures et Vernis Island City

Agents demandés

La Maison P. D. Dods & Cie, Limitée, propriétaire de la manufacture de peintures Island City, a besoin d'un BON MARCHAND dans chaque localité de la Puissance du Canada, pour vendre ses Peintures, Vernis, Etc. Nous donnons des avantages spéciaux aux marchands qui vendent seulement nos peintures. Ce sont les meilleures sur le marché.

P. D. DODS & CIE, Limitée

USINES: 274-286 RUE ST-PATRICK; 242-248 RUE ISLAND.

BUREAUX: 264 RUE ST-PATRICK, MONTRÉAL.

Aux commerçants seuls, dont les achats totaux pendant un mois du calendrier ne seront pas de moins de dix boîtes (250 lbs.), un rabais de 10 p. e. sera alloué sur l'état de compte.

Termes de vente: Comptant 30 jours, moins 2 p. c. d'escompte; tous comptes réglés par acceptation ou remise, dans les 30 jours du 1er du mois suivant la vente.

Livraison: sans frais à bord des chars ou des bateaux à Montréal ou Québec.

Clous à cheval "Peerless"

Longueur.	Par lb.	Par boîte
No 3 1 9-16 pouce.	0.60	15.00
No 4 1 3-4 pouce.	0.28	7.00
No 5 1 15-16 pouce.	0.15	3.75
No 6 2 1-8 pouces.	0.14	3.50
No 7 2 5-16 pouces.	0.13	3.25
No 8 2 1-2 pouces.	0.13	3.25
No 9 2 11-16 pouces.	0.12	3.00
No 10 2 7-8 pouces.	0.12	3.00
No 11 3 pouces.	0.12	3.00
No 12 3 3-16 pouces.	0.12	3.00

Escompte aux marchands sur demande.

Fers à cheval

Nous cotons f.o.b. à Montréal:

	No 2	No 1	et plus grand	et plus petit
Fers à neige.	le qrt 3.75	4.00		
Léger et pesant.	le qrt 3.50	3.75		
New Light Pattern	le qrt 4.00	4.25		
Featherweight Nos 0 à 4		5.50		
Fers "Toe weight" No 1 à 4		6.75		
Fers assortis de plus d'une grandeur au baril 10c. à 25c extra par baril.				
Neverslip en fer.	100 lbs 9.00			
Neverslip en acier	100 lbs 12.00			

Ces prix concernent tous les numéros à partir du No 2.

Pour les Nos 0 et 1, les prix sont plus élevés de 25c., soit \$9.25 pour les fers neverslip en fer, et \$12.25 pour les fers neverslip en acier.

Neverslip crampons 5-16, le cent	2.10
Neverslip crampons 3-8, le cent	2.40
Neverslip crampons 7-16, le cent	2.60
Neverslip crampons 1-2, le cent	2.90
Neverslip crampons 9-16, le cent	3.20
Neverslip crampons 5-8, le cent	3.80

Chaînes en fer

Bonne demande.

On cote par 100 lbs.

3-16 No 6	10.00
3-16 exact 5	8.50
3-16 Full 4	7.00
1-4 exact 3	6.50
1-4	6.50
5-16	4.40
3-8	3.90
7-16	3.80
1-2	3.70
9-16	3.60
5-8	3.40
3-4	3.30
1	3.30
7-8	3.30

Chaînes à traits esc. 45 p.c.

Jack Chain en acier, simple

et double esc. 40 p.c.

Jack Chain en cuivre, simple et

double esc. 50 p.c.

Chaînes à vache esc. 40 p.c.

Chaînes fermant en dehors esc. 65 p.c.

Ferremets de chaîne à vache esc. 35 p.c.

A diminuer 1-4c de la liste pour les détailliers.

Vis à Bois

Nous cotons les escomptes suivants sur la liste:

Tête plate, acier	85 et 10 p.c.
Tête ronde, acier	80 et 10 p.c.
Tête plate, cuivre	75 et 10 p.c.

Tête ronde, cuivre 70 et 10 p.c.

Tête plate, bronze 70 et 10 p.c.

Tête ronde, bronze 65 et 10 p.c.

Vis à machine

Têtes plates, 25 p.c. de la liste.

Têtes rondes, 20 p.c.

Rivets et Palatres

Nous cotons:

Rivets en fer, noirs et étamés, 60, 10 et 10 p. c.

Palatres cuivre, 20 p. c.

Extra 1c. par lb. sur rivets en fer pour boîtes carton 1-2 lb.

Rivets en cuivre 35 et 12 1-2 p. c. et en boîtes de carton, 1c. extra par lb.

Fanaux

Bonne demande.

Nous cotons:

Cold Blast No 2	doz.	6.75
Wright No 3	doz.	8.50
Ordinaires	doz.	4.75
Dashboard C. B.	doz.	9.06
No 0	doz.	5.75

Peints 50c. extra par doz.

Tordeuses à linge

Bonne demande.

Nous cotons:

Royal Canadian	la doz.	\$35.00
Colonial	"	38.00
Safety	"	42.50
E. Z. E.	"	39.75
Rapid	"	34.75
Paragon	"	40.75
Bicycle	"	45.25

Munitions

Bonne demande.

Cartouches, Amer R. F. le mille, à plomb et à balle, 30 et 5 p. c.

Cartouches chargées amér., esc. 20 p. c. sur la liste.

Cartouches vides amér., 10 p. c. d'avance sur la liste.

Cartouches Amér. C. F. Sporting avance 10 p. c. sur la liste.

Cartouches amér. C. F. à balle et à plomb Prix net sur la liste.

Caps B. B. Amér. le mille. \$2.00.

Caps à Cartouches, No 1, 1 1-2, 2, 2 1-2, le mille, \$2.05.

C. F. Sporting, ajouter 5 p. c. à la liste.

Cartouches Dominion

Cartouches Rim Fire et Caps C. B. à balle et à plomb. Esc. 50 et 7 1-2 p. c.

Caps rondes B. B. Esc. 60 et 2 1-2 p. c.

Cartouches à percussion centrale pour pistolet et fusil, à balle et à plomb Esc. 30 p. c.

Primers, en boîtes inexploratives, de 100 chaque. Esc. 15 p. c.

Primers, en boîtes métalliques de 250 chaque. Esc. 20 p. c.

Cartouches chargées

Crown, poudre noire. Esc. 15 et 5 p. c.

Sovereign, Empire Bulk sans fumée. Esc. 30 et 5 p. c.

Regal, Ballistite Dense, sans fumée. Esc. 30 et 5 p. c.

Imperial, Empire ou Ballistite. Esc. 30 et 5 p. c.

Cartouches vides

Cartouches en papier. Esc. 10 et 10 p. c.

Cartouches en laiton. Esc. 56 et 5 p. c.

Poudre

Bonne demande.

Nous cotons:

S. S. sans fumée Shot Gun 100 lbs. ou moins la lb. 0.85

1000 lbs ou plus la lb. 0.80 net 30 jours.

Plomb de chasse

Bonne demande.

Nous cotons:

Ordinaire	100 lbs	7.50
Chilled	100 lbs	7.90
Buck and Seal	100 lbs	8.30
Ball	100 lbs	8.70

L'escompte est de 25 pour cent sur la liste.

METAUX

Antimoine

Prix fermes.

Pas de changement.

Nous cotons de 9 1-2c. à 10c.

Fontes

Nous cotons:

Carron No 1	0.00	22.50
Carron Spécial	0.00	20.75
Carron Soft	0.00	19.50
Clarence No 3	0.00	18.00
Middlesboro No 3	0.00	18.00
Summerlee No 2	0.00	20.00

Fer en barre

Bonne demande.

Nous cotons:

Fer marchand, base 100 lbs.	1.90	1.95
Fer forgé. base 100 lbs.	2.05	2.10
Fer fini. base 100 lbs.	2.15	2.20
Fer pour fers à cheval. base 100 lbs.	2.15	2.20
Feuillard mince 1½ à 2 pcs. base	3.10	
Feuillard épais No 10 base.	2.00	

Acier en barre

Bonne demande.

Nous cotons net, 30 jours.

Acier doux base 100 lbs.	1.95	2.00
Acier à rivets base 100 lbs.	2.05	2.10
Acier à lisse base 100 lbs.	1.95	2.00
Acier à bandage, base 100 lbs.	2.00	2.05
Acier à machine, base 100 lbs.	2.10	2.20
Acier à pince base 100 lbs.	2.45	2.50
Acier à ressorts, base 100 lbs.	2.70	2.95

Cuivre en lingots

Le marché est très ferme, sans changement de prix.

Nous cotons de 14 1-2 à 15c. Le cuivre en feuilles est coté à 30 cents.

Etain en lingots

Pas de changement.

On cote de \$32.50 à \$33.00.

Plomb en lingots

Nous cotons: \$3.60 à \$3.70.

Zinc en lingots

Marché fort et prix sans changement.

Nous cotons: de \$5.25 à \$5.50 les 100 livres.

HUILES, PEINTURES ET VITRERIE

Huile de lin

Bonne demande.

Marché faible.

Nous cotons au gallon: huile bouillie, 56c. de 1 à 2 barils et 54c. pour 3 à 6 barils; huile crue 53c. de 1 à 2 barils et 51c. pour 4 à 6 barils.

Essence de térébenthine

Bonne demande. Prix en baisse de sur nos cotes précédentes.

Nous cotons, net 30 jours: au gallon pour un baril, 56c.; de 2 barils à 4 barils 55c.; et pour quantité moindre de 1 baril 61c.

Huile de loup-marin

Nous cotons au gallon:

Huile extra raffinée 61c.

Huile paille. 45c.

valent notre marché du surplus de leurs produits, à des prix de sacrifice.

Le 30 novembre, le ministre des Douanes, à Ottawa, était prévenu par une note de l'Association et les autorités entreprirent de mettre fin au système appelé "dumping".

Une copie des résolutions adoptées par l'Association relativement à l'industrie du bois de pulpe fut remise au premier ministre.

Ces résolutions disaient: qu'il était desirable de protéger l'industrie du bois de pulpe au Canada en accordant des primes aux industriels. Comme c'est là une source de travaux qui donneraient de l'emploi aux nationaux, il fallait absolument l'encourager.

Dans les conditions naturelles du pays, le papier et la pulpe devraient être nos plus puissantes industries.

En face de ces raisons, l'on concluait qu'il était du devoir du gouvernement de prohiber l'exportation du bois de pulpe, encourageant ainsi cette principale industrie au Canada quand elle menaçait de passer aux Etats-Unis.

L'Association a toujours cru sage de se retrancher derrière son manifeste au sujet du tarif. Le tarif intermédiaire étant une invitation à tous les autres pays de traiter et faire du commerce avec le Canada, l'Association garda une attitude strictement désintéressée.

Le rapport énumère ensuite ce que l'Association a fait et doit faire dans le but de protéger certaines industries spéciales, notamment celle des lainages.

* * *

M. Louis Simpson, gérant de la Montreal Cotton Co., de Valleyfield, a prononcé un discours très applaudi sur l'industrie du coton et des lainages au Canada.

Il a démontré que cette industrie n'était pas suffisamment protégée contre la concurrence étrangère et il prétend que le tarif devrait être augmenté.

En terminant M. Simpson a remercié l'Hon. J. D. Rolland d'avoir demandé dans son discours d'hier, une protection plus efficace en faveur de l'industrie du coton et des lainages.

* * *

Visite du port.—L'après-midi, les membres de l'Association des Manufacturiers Canadiens étaient les hôtes de la Commission du Port.

A deux heures et demie des tramways spéciaux les conduisit de l'Hôtel Windsor aux quais de la Compagnie Richelieu, où le vapeur "Montréal" les attendait.

Environ quatre cent excursionnistes montèrent à bord, dont un grand nombre de dames et, un peu avant trois heures, le palais flottant quittait son quai pour parcourir le port, en faire admirer l'activité et les immenses travaux en cours aux représentants du haut commerce et de l'industrie du Canada.

Arrivé à la hauteur de Boucherville,

après le voyage le plus agréable qu'on puisse souhaiter, le "Montréal" fit face arrière et regagna la métropole.

Un lunch magnifique fut servi à bord, aux sons de la musique et les excursionnistes purent admirer la beauté du panorama qui se déroulait sous leurs yeux.

Au retour, le major G. W. Stephens, président de la Commission du Havre, adressa la parole aux hôtes de la Commission, réunis dans l'immense salon du "Montréal". Il fit tout d'abord une description du Saint-Laurent qui recèle sur ses bords, le port le plus éloigné des côtes que la géographie mentionne, celui de Montréal, tout en lui donnant une profondeur suffisamment considérable pour permettre aux navires marchands du plus fort tonnage, de pénétrer jusqu'à lui.

Aujourd'hui, d'après M. Stephens, avec l'outillage moderne, le chenal peut être aisément maintenu à la profondeur exigée par les navires marchands et conséquemment, vu la position exceptionnelle de Montréal, ce port doit devenir forcément le port national canadien.

Tout le transport du commerce de l'Ouest doit donc passer par Montréal et c'est le vœu le plus ardent de la Commission du Havre et de son président en particulier, de voir délaissé par le haut commerce et l'industrie canadiens des moyens de transport qui exigent le passage dans les eaux de la république voisine et l'aboutissement à des ports étrangers, quand Montréal, d'après des rapports certains, offre des taux de transport plus avantageux que n'importe quelle autre ligne, pour les marchandises venant de tous les points du Dominion et spécialement de l'Ouest, en même temps qu'une sécurité absolue comme voie fluviale.

Le président de la Commission offre ses remerciements aux manufacturiers canadiens qui ont fait aux commissaires du port l'honneur de venir en si grand nombre à l'excursion qu'elle avait organisée à leur intention.

L'Honorable Damien Rolland, président de l'Association, remercie le major Stephens et MM. Geoffrion et Ballantyne, de l'accueil si cordial qu'ils ont fait à l'Association en lui faisant visiter le port de Montréal, dont l'aspect a changé totalement depuis quelques années, sous une impulsion énergique dictée par la compréhension de l'avenir et du site exceptionnel de la métropole canadienne. Il concourt de plein cœur, ainsi que la grande et puissante Association dont il est le président, aux souhaits que fait le président de la Commission du Port et il est persuadé qu'ils sont à la veille de se réaliser, c'est-à-dire, que la totalité de la transportation se fera par la voie du Saint-Laurent, sans exception et aura ses assises et son terminus à Montréal. Finalement, l'Honorable D. Rolland, rémemore à M. Stephens qu'à quelque

vingt ans d'intervalle, son père, J. B. Rolland, alors commissaire du port et celui de M. Stephens, à la même époque, échevin de Montréal, firent ensemble une excursion identique sur le fleuve, alors que le chenal avait 21 pieds de profondeur. Que de changements se sont opérés depuis un temps relativement court, ajoute en terminant, le président de l'Association.

MM. Rowley et Dan Murphy, adressèrent ensuite la parole aux touristes, pendant que le "Montréal" s'appretait à accoster.

Parmi les excursionnistes, on remarquait beaucoup de membres de la Chambre de Commerce et les employés supérieurs de la Commission du Havre.

Descendus à terre, les membres de l'Association des Manufacturiers Canadiens furent invités, quoique le programme de la Convention n'en fit pas mention à assister en corps à une revue de la brigade des pompiers de Montréal, sur le Champ de Mars.

Sous le commandement du chef Tremblay, les pompiers de Montréal évoluèrent avec une précision et une rapidité qui émerveillèrent les spectateurs étrangers, peu habitués à voir une brigade aussi disciplinée que celle dont Montréal s'épougeait à juste titre.

MM. les échevins Sadler, Mercier, La pointe, O'Connell, David, Lamoureux assistaient à la revue et une foule énorme encombrait le Champ de Mars, pour suivre les manoeuvres de la brigade.

Amendements. — A six heures, à l'Hôtel Windsor, les membres du comité "des amendements à la loi" se sont réunis à la chambre 139 et l'on a discuté les amendements proposés à la loi de la constitution de l'Association sur les points suivants: nomination des membres, officiers, devoirs des officiers, comités, devoirs des comités, comité Britannique, comité avisant nomination et élection des officiers et des comités, succursales de l'Association, sections du commerce, dépenses, restrictions et privilèges.

Le soir, les membres de l'Association ont assisté à une soirée de gala au théâtre de Sa Majesté, où ils ont vu dans une de ses pièces favorites,

Fin des travaux. — La journée d'aujourd'hui est la dernière de la convention; elle est réservée à l'audition des derniers rapports et à l'élection des officiers pour le nouvel exercice.

La résolution la plus importante fut adoptée est la suivante:

"Attendu qu'avant l'introduction d'un tarif de préférence, l'industrie canadienne était une industrie canadienne saine;

"Attendu que le recensement industriel de 1905 a prouvé surabondamment l'extinction graduelle de cette importante industrie;

Toles Canada

"CANADA CROWN"—demi-polies.

"DOMINION CROWN"—entièrement polies.

Demandez à votre marchand de gros ces marques Standard.

A. C. LESLIE & CO.
MONTREAL. LIMITED

Fournitures de Feutre et de Papier

LAISSEZ-NOUS VOUS COTER DES PRIX POUR N'IMPORTE QUELLE QUANTITÉ de

Toitures Coudronnées (Roofing) prêtes à poser, 2 et 3 pils
Papiers de Construction, Feutre à doubler et à Tapisser
Produits de Coudron, Papier à Tapisser et à Imprimer
Papier d'Emballage Brun et Manille.

NOTE:—Nous sommes les fabricants du Feutre Goudronné "Black Diamond."

Alex. McArthur & Co.

82 Rue McGill, Montréal. Limited.

MANUFACTURE DE FEUTRE POUR TOITURES: Rue du Havre et Logan.
MOULIN A PAPIER, Joliette, Qué.

Procurez-vous ce qu'il y a de meilleur !!

LA
"TORTUE"

LENTE MAIS SURE



Marque de commerce.

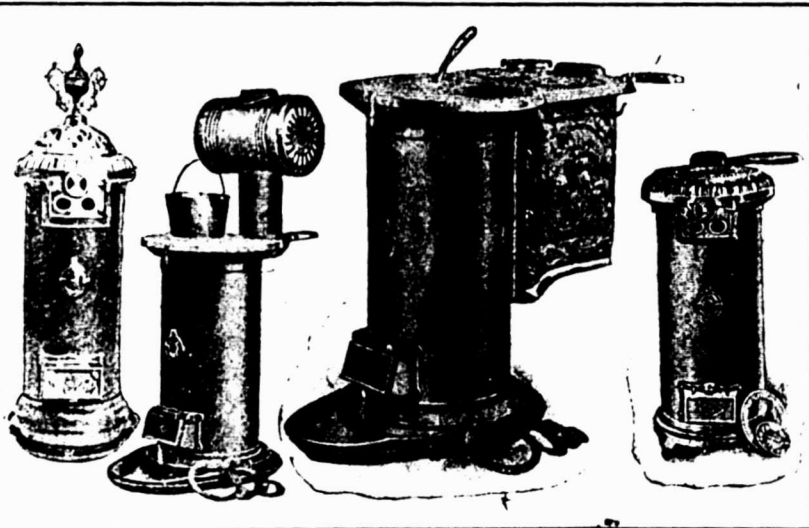

Fourneau de cuisine et appareils de chauffage, manufacturés à Brockville, Ont. Assortiment le plus beau, le mieux fini, le plus vaste et produit avec le plus de soin. Demandez le catalogue complet et la liste de prix. Fret alloué à toutes les stations de chemin de fer dans la Province de Québec.

The James Smart Manufacturing Co., Brockville, Ont.

SCIES MAPLE LEAF

Le Canada tient la tête dans la fabrication des scies de haute qualité.



Manufacturées par **The Maple Leaf Saw Works**
SHURLY & DIETRICH, Propriétaires, Galt, Ont.

NOS Scies sont trempées au moyen d'un procédé secret. Nous garantissons que ce sont les Scies les mieux trempées qui existent au monde. Comme fini, elles ne sont inférieures à aucune autre et elles sont parfaitement aiguisées. Nous demandons un essai qui prouve nos prétentions. Satisfaction garantie.

"Attendu que la section de l'industrie lainière a à maintes reprises donné au gouvernement tous les renseignements possibles et a été assuré que ces renseignements étaient suffisants;

"Attendu que la section de l'industrie lainière a suggéré au gouvernement un tarif qui rétablirait cette industrie et qui réduirait plutôt qu'il n'augmenterait les prix pour le consommateur;

"Attendu que les légères modifications faites au tarif en 1906 n'ont pas remédié à la situation;

"Il est, en conséquence, résolu que l'Association réunie en Convention annuelle voit avec alarme l'attitude du gouvernement envers une industrie établie en de si nombreuses parties de la Puissance et qui donne du travail à tant de Canadiens et qu'elle proteste contre la distinction faite par le gouvernement en faveur du manufacturier étranger et au détriment du manufacturier Canadien."

* * *

Le rapport du comité de l'éducation technique raconte les efforts faits durant l'année auprès du gouvernement pour l'adoption d'un système national d'éducation technique en vue de doter l'industrie et le commerce Canadiens de cadres d'hommes bien exercés dans le but de mettre fin à la situation actuelle qui oblige les employeurs à recruter à l'étranger les hommes qui occupent les positions les plus hautes et les plus rémunérées dans les entreprises Canadiennes.

La proposition faite par le comité de voter une somme de \$5,000 pour instituer une Commission qui visiterait, avec des délégués des gouvernements provinciaux, les écoles techniques des différents pays, est adoptée.

* * *

Le comité des renseignements commerciaux rapporte que, pour la première fois depuis quatorze ans, les importations de marchandises accusent une diminution. De \$342,674,271 en 1907, elles tombent à \$333,014,35 en 1908. Les achats de produits domestiques ont aussi diminué. En 1908, les exportations se sont élevées

à \$260,619,002, contre \$249,211,351, soit une augmentation d'environ \$11,410,000. Cette augmentation s'explique par le fait que la consommation domestique ayant diminué, les manufacturiers et les consommateurs ont dû chercher des débouchés au dehors avec plus de persistance. Toutes les branches du commerce, à l'exception des produits forestiers, ont montré une augmentation. Dans le cas des produits manufacturés l'augmentation a été d'environ \$3,000,000 ou 12 pour cent.

Les résultats des élections des officiers pour le prochain exercice sont comme suit:

Président—R. Hobson, Hamilton.

Premier vice-président—John Hendry, Vancouver.

Vice-présidents des Provinces—Ontario, Lieut.-Col. W. M. Gartshore, London; Québec, W. H. Rowley, Hull; Nouvelle-Ecosse, William Levis, Halifax; Nouveau-Brunswick, Charles McDonald, St. John; Manitoba, R. McKenzie, Winnipeg; Alberta et Saskatchewan, P. Burns, Calgary; Colombie Anglaise, J. G. Woods, Vancouver; Ile du Prince-Edouard, F. L. Hassard, Charlottetown.

Trésorier—George Booth, Toronto.

Les représentants de Montréal élus au conseil exécutif sont:—John Baillie, Fred. Birks, J. H. Burland, J. C. Casavant, William Cauldwell, James Davidson, C. W. Davis, J. S. N. Dougall, Joseph Fortier, Jos. Horsfall, J. R. Kinghorn, J. J. McGill, William Rutherford, J. H. Sherrard, Louis Simpson, William Smail, C. A. Smart, F. N. Southam, W. T. Whitehead, W. H. Wyman et R. J. Yonge.

Le nouveau président ayant pris possession du fauteuil, un vote cordial fut pris au milieu des applaudissements unanimes de l'assemblée accordant des remerciements au président sortant.

L'Hon. J. D. Rolland remercia l'assemblée en termes émus et appropriés à la circonstance.

* * *

L'espace dont nous disposons ne nous permet guère de donner un compte rendu détaillé du banquet qui a suivi les tra-

voux de la convention de l'Association des Manufacturiers ni des discours aussi importants qu'instructifs qui ont été prononcés. Nos lecteurs ont pu lire dans les journaux québécois.

Toutefois, au sujet de l'industrie des lainages dont il a été tant question durant la convention, nous citons la déclaration de Sir Wilfrid Laurier au banquet:

"J'ai entendu suggérer qu'il fallait envoyer en Angleterre une commission d'hommes d'affaires chargée d'étudier cette question de l'industrie des lainages et de voir à quoi tient le succès de la marchandise anglaise et ce qu'il faudrait à faire de plus pour aider nos manufacturiers à soutenir sur ce point la concurrence britannique.

"Le gouvernement a toujours été disposé pour principe de se renseigner à fond par de semblables enquêtes avant de statuer sur les réformes à adopter. Je dois dire que lorsque nous avons entendu la requête des manufacturiers des lainages, le ministre des Douanes a immédiatement suggéré qu'il fallait envoyer en Angleterre un commissaire, non pas un politicien, non pas un partisan, mais un expert pour voir s'il y avait réellement à faire, en cette matière, quelque chose de plus que ce que nous avons fait. Ce commissaire a été envoyé et il poursuit en ce moment son enquête.

"Je serai heureux de communiquer de nouveau à ce sujet avec l'Association des Manufacturiers. Si l'Association désire qu'une commission soit nommée, elle aurait des représentants, pour étudier cette question du tarif sur les lainages, elle nous trouvera prêts à faire de sa requête.

"Je ne saurais actuellement dire si votre plainte est bien fondée ou non, mais je puis dire qu'elle a droit à toute la considération du gouvernement et que nous ferons tout en notre pouvoir pour vous donner justice sans léser les intérêts des autres classes de la société.

"Lorsqu'il s'agit de questions aussi délicates et aussi complexes que des changements de tarif, il convient de

TRAVAUX DE TOUTES SORTES
IMPRIMÉS EN NOIR OU EN
COULEURS, EXÉCUTÉS ET
LIVRÉS PROMPTEMENT. :: ::

La Cie de Publications Commerciales
DEPARTEMENT DE L'IMPRESSION
42 PLACE JACQUES-CARTIER, MONTRÉAL, P.Q.

LETTRES

J. E. RICHARDSON & CO.

NUMEROS

Lettres et Numeros Emailles Blancs, Laiton Massif
et "Brillant" Boston.

ENSEIGNES EN FER EMAILLE.

Ecrivez pour les prix.

J. E. RICHARDSON & CO. 18 Rue Victoria.
TORONTO.

TÉLÉPHONE, MAIN 7863.

PRÊTS ET OBLIGATIONS HYPOTHECAIRES

Pendant la semaine terminée le 19 septembre 1908.

BUREAU DE MONTREAL EST

Date	Montant	Taux d'intérêt	Nom du Prêteur	Nom de l'Emprunteur	Affectant un ou des lots d'un quartier de Montréal ou autres villes	Nature de l'acto
Septembre 14	\$ 2500	6	Crédit Foncier F. C.	Henri Reynaud	Papineau	Prêt.
" 14	1000	5	Narc. Pigeon	J. Euclide Lapalme et J. F. Daniel	Lafontaine	Obligation.
" 15	1000	6	Wilfrid Joron	Jules Brien dit Desrochers	Papineau	"
" 15	1500	6	Fred. Lefils	Alph. Gratton	St Marie	"
" 15	1700	7	Pierre Lapiere	Vve C. F. Lalonde	St-Louis	"
" 15	2000	6	Malvina et Virginie Malouin	Albert Lachapelle	"	"
" 16	400	6 1/2	Grégoire Cléroux	Treffle Valiquette	St Jacques	"
" 16	1500	6	Succ. J. Isaac Dumont	Jos. Ouimet	Papineau	"
" 17	7000	6	The Montreal Loan & Mortgage Co.	Emeline C. Dixon	St-Laurent	"
" 18	3800	6	Crédit Foncier F. C.	Carmel Beaulieu	Papineau	Prêt.
" 18	2000	6 1/2	Wm Arth. Hodge	Hector Aubry	St Louis	Obligation.
" 18	1000	6	Crédit Foncier F. C.	Jos. Lafreniere	Papineau	Prêt.
" 18	6000	6	Bucke Winer	Sender M. Cohen	St Louis	Obligation.
" 18	3500	7	Bolvin, Wilson & Cie.	Dame Benj. Schwartz	St-Jacques	Hypothèque.
" 18	9000	6	Crédit Foncier F. C.	Phil. Millot	Papineau	Prêt.
" 19	2000	5	Dame Chs Gard	Dame Geo. G. French	St-Laurent	"
" 19	3500	6	Crédit Foncier F. C.	Dame Richard Sauvageau	Papineau	"
" 19	4000	6	"	L'Union Nationale Française et de Refuge	St Jacques	"
" 19	2000	6	Dame Henri Perreau	Vve Maurice Côté	Papineau	Obligation.
" 19	500	6	Médéric Charbonneau	"	"	"

BUREAU DE MONTREAL OUEST

Date	Montant	Taux d'intérêt	Nom du Prêteur	Nom de l'Emprunteur	Affectant un ou des lots d'un quartier de Montréal ou autres villes	Nature de l'acto
Septembre 16	\$ 6000	6 1/2	The People's Mutual Bldg Sy	Fred. E. Phelan	St Georges	Obligation.
" 17	25000	6 1/2	The Yorkshire Ins. Co., Ltd	Alex. Mackay	St-André	Prêt.
" 17	12000	5	Edw. Power	Daniel Donnelly	St-Anne	"
" 18	30000	6	Crédit Foncier F. C.	Trustees Knox Church	St Georges	"
" 18	2000	6	Robt W. Johnson	Dame Wm James Martin	"	"
" 18	3000	6	Vve Alex. Buntin	Sydney E. W. Adams	"	"
" 19	3800	6	The Montreal Loan & Mortgage Co.	Robert Herron	St-André	Obligation.

BUREAU D'HOUELAGA ET JACQUES-CARTIER

Date	Montant	Taux d'intérêt	Nom du Prêteur	Nom de l'Emprunteur	Affectant un ou des lots d'un quartier de Montréal ou autres villes	Nature de l'acto
Septembre 14	\$ 1500	6	John Dware	Pierre Chapleau	Ville St Louis	Prêt.
" 14	300	6	Michel Bigras	Ovide Lavoie	"	Obligation.
" 14	3000	6	Succ. Jos. Simard	J. Horace David	De-Lorimier	"
" 14	1100	6	Louis Goudreau	Ulric Jodoin	St Henri	"
" 15	1000	6	Edm. Robillard	Frs Armand	Riviere des Prairies	"
" 15	2000	6	Dame C. N. Poitras	Dame Kph. Benoit	Maisonneuve	"
" 15	1000	6	Alb. Z. Libersan	Geo. Mayrand	St Denis	"
" 15	4000	6	Vve James Ker	Isaac C. McRae	Lachine	"
" 15	12000	7	Narcisse Picotte	Emmanuel Rochon	Ville St-Louis	"
" 15	630	6	Vve Julien Levac	Pierre Vincent	St Henri	"
" 15	2100	6	Solime Vigeant	Seraphin Boutin	St Denis	"
" 15	250	6	Jos. Quintin dit Dubois	Simeon Provost	"	"
" 15	2500	5 1/2	Paul Zimmermann	Richard N. King	Westmount	Prêt.
" 15	400	8	Paul R. Krasil	Fred. J. S. Pratt	Longue Pte	"
" 15	1000	9	J. B. Desève	Elzear Lynch	St Henri	Obligation.
" 15	850	6 1/2	Albina Ste Marie	Jos H. Boyer	Verdun	"
" 15	650	6 1/2	Amélie Tremblay	"	"	"
" 15	1000	6	Onésime Beland	Alf. Laporte	St Henri	"
" 15	6000	6	Vve Daniel Stewart	Edw. Cecil Short	Westmount	Prêt.
" 15	2300	5	Succ. John Coristine	Rev. Ths G. Williams	"	Obligation.
" 15	500	6	Dame Arth. Guilbault	Alph. Lamarre	St-Pierre aux Liens	"
" 15	1500	6	Dame Jos. Parent	Jos. Demers	St Denis	"
" 16	300	7	Vve Théodore Prévost	Ant. Gravel	"	"
" 16	800	7	Vve Tous Gravel	La Pelletier	Hochelaga	"
" 16	1000	7	Nap. St Germain	A. f. Langlois	"	"
" 16	1500	6	Omer Dubuc	Cordelia Monette	Ste-Cunegonde	"
" 16	800	6	Simon Saulniers	Jos. Gagnon	Maisonneuve	"
" 16	1600	6	Célanire Lecavaller	Clovis Bastien	St Denis	"
" 16	500	7	Luc Charette	Désiré Hatton	Ville St Louis	"
" 16	800	6	Joséphine Lamarche	Vve J. B. Laplante	Pte-aux-Trembles	"
" 16	2600	6	L'Union St-Joseph de St-Henri	Jos. Faillé	Verdun	"
" 16	1100	6	Dame Ed. St-Denis et al	Aug. S. Trudel	St-Denis	"
" 16	500	6	Emma Bertrand	Dame Jos. Coutures	Hochelaga	"
" 16	600	6	Delphine Couture	Wilfrid Depatie	St-Denis	Prêt.
" 16	2800	6	Rodolphe Paradis et al	Ferd. M. Paré	Ville St-Louis	Obligation.
" 16	1800	6	"	Dame Alph. Ouimet	"	"
" 16	1000	6	"	Zéphirin Cecyre	St-Denis	"
" 16	2800	7	Vve Oly. Décarie	Louis Bois	Maisonneuve	"
" 17	1200	6	Vve Adol. Thouin dit Roch	J. Arth. Marcotte	St-Denis	"
" 17	160	6	Frs Major	Jos. Archambault	Ville St-Louis	"
" 17	1000	6	Jos. Pominville	Arth. Doré	St-Denis	"
" 17	32 0	6	Armand et Berthe Brunelle	Alf. Cadieux	Ville St-Louis	"
" 17	550	6	Chs Lebeau	Ant. Jos. Leclair	Hochelaga	"
" 17	5000	6	L'Alliance Nationale	Mathias Beauchamp	DeLorimier	Prêt.
" 17	750	8	Alph. Bourassa	Ferd. St-Jacques	Ville St-Louis	Obligation.
" 17	6000	6	Vve C. J. Q. Coursol	The King Paper Box Co., Ltd	Maisonneuve	"
" 17	40000	5 1/2	Wm J. Johnson	The St. Andrew Presbyterian Church	Westmount	"
" 17	1150	6	Crédit Foncier F. C.	Jos. Adol. Catellier	St-Denis	Prêt.
" 18	2500	6	Dame Morris McLaughlin	Vve Daniel Kiely	St-Gabriel	Obligation.
" 18	825	7	Félix Dansereau	Jos. Arth. Marcotte	St-Denis	"
" 18	2200	6	Alex. G. Watson	Dame Wm A. McKay	Westmount	Prêt.
" 18	2200	6	Crédit Foncier F. C.	Vve Adol. Archambault	Hochelaga	"

BUREAU D'HOCHELAGA ET JACQUES-CARTIER.—(Suite).

Date	Mon'tant	Taux d'intérêt	Nom du Prêteur	Nom de l'Emprunteur	Affectant un ou des lots d'un quartier de Montréal ou autres villes	Nature de l'acte
Septembre 18	4000	6	Succ. Chs T. Viau	Jos. Elie Bénard	Maisonneuve	Obligation.
" 18	550	7	Donat Gareau	Aug. Crevier	Ville St-Louis	"
" 18	400	8	Amélia E. Groome	Arth. Dépatie	Maisonneuve	"
" 18	1048	6	Edw. B. Meyer	Cyrille Daignault	Ville Emard	"
" 18	4000	5 1/2	Boivin, Wilson & Cie	Dame Benj. Schwartz	"	Hypothèque.
" 18	500	6	Eusébe Deslongchamps	Dame Pierre Beaucege	St-Denis	Obligation.
" 18	800	7	Chs H. Laurier	Arth. Parent	"	"
" 18	50	12	Zéphirin Charest	Ovide Corbell	"	"
" 18	1800	6	Dame J. Ant. Gagne	Henri Fréault	Ville St-Louis	"
" 18	1000	7	Arth. Mignault	Pierre Chapleau	"	"
" 18	300	6	Ant. Leduc	Azarie Chaput, père	Lachine	"
" 18	1500	6	Euphémie Bourbonnière et al.	Tancrède Trudel	Maisonneuve	"
" 18	4500	5 1/2	Rich. Hy M. Hardisty	A. Chs Matthews	Westmount	Prêt.
" 18	600	6	Jos. Dépatie	Naz. Bouvier	St-Denis	Obligation.
" 18	900	7	La E. G. H. Boyer	Robt Millar	"	Prêt.
" 19	10000	6	Stella Hirbour	Nap. Deslauriers	"	Obligation.
" 19	300	8	Vve Chs Dansereau	Vve Antonio Bellardelli	Ville St-Louis	"
" 19	9000	6	Crédit Foncier F. A.	S. D. Vallières	Outremont	Prêt.
" 19	500	6	Succ. vve B. F. Baltzby	John Cummings et ux	Lachine	"
" 19	1800	7	J. B. Desève	Henri Brosseau	Verdun	Obligation.
" 19	150	7	M. C. Bezner	Médard Palement	Ste-Anne-de-Bellevue	"

der avec prudence et sans hâte. Nous basant sur ce principe, nous nous efforçons toujours de donner une satisfaction raisonnable à des hommes raisonnables tels que vous.

"Votre président a demandé aussi la création d'une commission permanente du tarif. Il n'a pas expliqué suffisamment ce qu'il entend par-là. S'il s'agit d'une commission d'experts, comme il en existe aux Etats-Unis, qui soit chargée de suivre l'application du tarif et l'évolution des conditions économiques du pays, je ne vois rien qui s'oppose à la constitution d'une semblable commission au Canada.

"Vous savez que le parlement vient d'être dissous et que nous marchons à la bataille. Je ne puis donc vous faire aujourd'hui de promesses, mais je puis vous assurer que, quelle que soit l'issue de la lutte, cette question que vous nous avez soumise, obtiendra toujours la plus grande attention de mes collègues et de moi-même.

"Je regrette, dit en terminant Sir Wilfrid, de ne pouvoir aborder ici quelques autres sujets que j'aurais voulu traiter ce soir avec vous, mais étant venu déjà si souvent m'assoier à votre table, souffrez que je prenne la liberté de m'inviter pour la prochaine occasion, nous reprendrons alors cette conversation."

• • •

A citer également les paroles de Sir Lomer Gouin au sujet des écoles techniques:

"Le gouvernement de Québec a, vous le savez, répondu à votre appel, en fondant des écoles techniques et une Ecole de Hautes Etudes Commerciales. Sir Wilfrid Laurier vous disait tout à l'heure qu'il n'était pas en position de faire des promesses. Je ne me trouve pas dans la même situation. Je vous donne l'assurance que je ferai tout en mon pouvoir pour mener à bien l'entreprise commencée. Nous dépensons actuellement un million pour les écoles techniques et commerciales. Si cela ne suffit pas nous

dépenserons deux millions, et si ce n'est pas assez nous dépenserons trois millions, si cela est nécessaire pour donner à notre province un système d'enseignement commercial et technique comme nous devons en avoir un, si nous ne voulons pas nous laisser distancer par les provinces soeurs, par les nations rivales.

"On nous a reproché de garder toutes nos faveurs pour la population des villes, et ne pas faire assez pour la population rurale. Ce reproche est immérité. Nous essayons de fournir aux fils de cultivateurs, par la création d'académies rurales, des avantages analogues à ceux que pourront retirer des écoles techniques les enfants des villes.

"Nous voulons, en autant que nos ressources nous le permettent, que tout enfant du sol trouve des moyens à sa portée les moyens d'acquérir l'entraînement nécessaire pour aider efficacement, parvenu à l'âge d'homme, à l'expansion industrielle, commerciale et agricole de notre belle province.

"Nous avons un pays riche en minéraux, en forêts, en pouvoirs d'eau, nous voulons mettre les nôtres à même de tirer de toutes ces ressources tout le bénéfice qu'elles peuvent leur rapporter à eux et au pays, s'ils savent les exploiter selon les procédés les plus modernes.

Nous voulons donner à notre pays une jeunesse mieux armée que les générations précédentes pour l'effort vers un progrès toujours plus haut."

• • •

Nous terminerons par les déclarations de M. Geo. W. Stephens, président de la Commission du port de Montréal:

Il s'excusa de n'être pas manufacturier mais dit que, s'il ne travaillait pas quotidiennement à l'usine, il essayait néanmoins avec sa commission, de faire quelque chose du port de Montréal, dont les manufacturiers canadiens et étrangers seraient à bon droit orgueilleux. Le port de Montréal est appelé à devenir le port national par excellence, où nous pourrons écouler et recevoir nos produits

à meilleur marché qu'on ne le fait partout ailleurs. La route du Saint-Laurent est l'une des plus belles routes du monde, et nous devons avoir à coeur de l'améliorer de telle sorte que les Américains, nos voisins, se voient forcés de s'en servir. Le mois dernier, il est passé plus de blé dans notre port que dans tous les ports des Etats-Unis réunis; c'est là un fait dont nous devons nous enorgueillir. La route du Saint-Laurent elle-même n'est-elle pas la plus sûre qui soit? Il se peut qu'il s'y produise quelquefois des accidents, mais c'est le grand tort de nos journaux de donner trop de publicité à ces naufrages. Il se produit, par exemple, en un seul mois, plus de naufrages sur la Tamise qu'il ne s'en produit pendant dix ans sur la route du Saint-Laurent; les assureurs maritimes le savent bien. Seulement on ne donne pas là-bas à ces faits une publicité inutile.

Les tôles galvanisées de la marque "Comet" sont celles que les ouvriers aiment à travailler; elles sont simples, bien unies, bien galvanisées et se prêtent à tous les ouvrages. Mettez ces tôles en stock et donnez satisfaction à vos clients.

Information utile au sujet des matériaux à toiture

Tout homme s'occupant de matériaux à toiture devrait se procurer la brochure qui vient d'être publiée sur Amatite. Cette brochure est remplie de renseignements pratiques. Elle donne des informations qui vous permettront de vous reconnaître dans la ligne des matériaux à toiture. Cette brochure est publiée par les plus anciens manufacturiers de matériaux à toiture du pays, et on peut s'y fier au point de vue de l'exactitude. Elle est envoyée gratuitement par la poste à toute personne envoyant son nom et son adresse. On envoie, aussi, avec la brochure un échantillon de Amatite, avec sa surface minérale, qui a remporté un tel succès comme protection durable contre les intempéries. Brochure et échantillon sont gratuits et valent bien la peine d'être examinés.

Adressez-vous au bureau le plus rapproché de la

Paterson Manufacturing Company, Ltd.
Toronto, Montréal, Winnipeg, St-John,
N. B., Halifax, N. E.

ARTICLES POUR
CADEAUX.

DANS TOUS LES PRIX.

DANS TOUS LES GENRES,

POUR TOUS LES GOUTS :

Services de Fumeurs—Pots à Tabac,
Services à Liqueurs.
Albums pour Photographies,
Albums pour Cartes Postales.
Grand assortiment de Jouets Mécani-
ques et autres, Poupées, Chevaux ber-
çants, etc., Lanternes à Projection.
Articles de décorations de toutes sortes.
Lanternes chinoises, Drapeaux de toutes
les nations, etc.

Demandez nos prix : Ils sont attrayants.

GRANGER FRERES

MAISON DE GROS

390 RUE ST-PAUL, - MONTREAL.

Notre fameux
Empaquetage

(Fini Argent)



Forme Banque
à 5 cents.

(Fini Or)

Empaquetage très populaire. Donne à votre commerce de
broquettes un grand essor. Empaquetées en boîtes
de demi-grosse et de grosse.

**Broquettes pour Tapis
et Chaussures**

Toutes nos broquettes sont Coupées Nettes et Uniformes. On
peut Compter sur Elles. Toujours les mêmes. Prix et
échantillons fournis avec plaisir aux marchands de gros.

The Bazin Mfg. Co.
94, rue Arago, QUEBEC.

E. W. HICKSON, 77, rue York, Toronto,
Agent Vendeur pour Ontario.

Le Matériel à Toiture
Ruberoid



Pendant 16 ans, le Modèle-Type

Ruberoid est le matériel à toiture
originel, à surface unie.

Ruberoid a prouvé, il y a 16 ans,
qu'il est le seul et unique matériel à
toiture parfait.

Aujourd'hui Ruberoid est le modèle-
type reconnu.

Ruberoid a prouvé ses qualités su-
périeures de durée—il a prouvé sa
puissance de résistance au feu, à l'eau
à la neige, à la chaleur et au froid—
par un emploi réel sur les toits pen-
dant 16 ans. Ecrivez pour prix et échantillons.

The Standard Paint Co. of Canada, Limited
MONTREAL

GODENDARDS



**"Silver
Steel
Atkins"**

"Segment Ground"

Les scies les plus pro-
fitables à vendre. Qualité
la plus haute. Elles rap-
portent un profit raison-
nable. "Nous vous aidons
à les vendre" Écrivez-
nous—nous vous dirons
comment.

E. C. ATKINS & CO., Inc.

Manufacture canadienne à HAMILTON, Ont.

Bureau-chef et Manufacture, INDIANAPOLIS, U. S. A.



PENDANT LA SEMAINE TERMINÉE
LE 19 SEPTEMBRE 1908

MONTREAL-EST

Quartier Est

Rue St-Paul, No 238. Lot 1-2 S.O. 9, avec maison en pierre et brique; terrain, 18.50 x 78.80, supr. 1468. Damien Roy à Roméo Houlé (résiliation); pas de prix donné (72904.)

Quartier Lafontaine

Rue St-Hubert, No 401. Lot 849-35, avec maison en pierre et brique; terrain, 23.8 x 85, supr. 2012. Jos. T. Marchand à Marie S. E. Coutu, épouse de Raoul La-croix; \$10,000 (72,930.)

Quartier Papineau

Rue Cartier, Nos 12 à 16. Lot 181, avec maison en bois et brique; terrain, 50 x irrég., supr. 3839. Julien Therrien à Delphina Trudeau, vve de Maurice Côté; \$5,300 (72908.)

Rue Ste-Rose, Nos 11 et 13. Lot pt. 423, avec maison en bois et brique; terrain, 25 x 31, supr. 775. Frs. Herm. Desautels à Marie M. Marineau, épouse de Léon Lortie; \$2,350 (72920.)

Rue Dumont. Lot 1224-73; terrain, 23 x 85, supr. 1955, vacant. Christophe Messier à Robert Shaw; \$450 (72927.)

Rue Dorion. Lot 1225-42 et 43; 2 terrain, 25 x 74, supr. 1850 chacun, vacant. La succession Jos. Brunet à Carmel Beaulieu; \$666 (72931.)

Rue Plessis, Nos 242 à 248. Lots 697 et 698, avec maison en bois et brique; terrain, 76 x 101, supr. 7676. Alfred Mé-nard à Eugène Provost; \$7,500 (72941.)

Quartier St-Laurent

Rue DeMontigny Ouest, Nos 32 à 40. Lot 305, avec maison en bois; terrain, 49 x 28, supr. 1372. Louis Deguise à Alphonse Hillson; \$1800 (72891.)

Rue Ste-Famille, Nos 34 et 36. Lot pt. 73, avec maison en pierre et brique; terrain, 24.6 x 95, supr. 2309. La succession de Vve de Ths. N. Ritchie à John Call; \$6,000 (72903.)

Rue St-Urbain, Nos 160 à 162a. Lot 381, avec maison en pierre et brique; terrain, 21.3 x 68, supr. 1445. Israel Litman à Alex. Horwitch; \$10,500 (72906.)

Rue St-Urbain, Nos 54 à 56 1-2. Lot 35/384 indivis, 650 et 651, avec maison en brique; terrain, supr. 5905; 1 do, supr. 2982. Emma St-Denis, épouse de E. D. Marceau à Ed. St-Denis; pas de prix donné (72918.)

Quartier Saint-Louis

Ave. Hôtel de Ville, No 222, et Dumais, No 13 1-2. Lots 331, 327-16, avec maison en bois et brique; terrain, 21 x 73.6, supr. 1544; 1 do, 109.6 d'un côté, 108.6 de l'autre x 41.3 d'un côté et 44.6 de l'autre, supr. 4674. Arsène Villiotte dit Latour à Wm. A. Cooper; \$8,500 (72902.)

Ave. Hôtel de Ville, Nos 672 à 676. Lot 1-2 indivise 888-9, 889-4, avec maison en pierre et brique; terrain, supr. 1654. Siméon Gagnon à Jos. L. S. Gagnon; \$4375 (72917.)

Ave Laval, Nos 129 à 133. Droits dans le lot pt. S.E. 903-2, avec maison en brique; terrain, 23.6 x 75, supr. 1762 1-2. Delvina Aubry à Hector Aubry (cession); \$1900 (72933.)

Quartier Ste-Marie

Rue Lalonde, Nos 22 et 24. Lot 1462-18, avec maison en brique; terrain, 25 x 60 supr. 1500. Camille Verdon fils à Camille Verdon père; \$3300 (72898.)

Ruelle Ste-Elizabeth, Nos. 18 et 20. Lot 1-2 ind., avec maison en bois et brique; terrain, 42 x 95.6, supr. 4059. Edmond Gratton à Alph. Gratton; \$4000 (72900.)

Rue Sheppard. Lot 1358-126; terrain, 26 x 100 vacant. Jos. Thos. Marchand à Elzéar Robert; \$486.72 (72909.)

MONTREAL-OUEST

Quartier Saint-André

Ave. des Pins, No 736. Lot pt. S.O., 1726-a-6, avec maison en pierre et brique; terrain, 25 x 98.5 d'un côté, et 98 de l'autre supr. 2463. George Hyde à Louis S. Colwell; \$11,750 (145951.)

Rue Dorchester-Ouest, No 875. Lot 1-4, ind. 1624-3, avec maison en pierre et brique; terrain, 50.2 x 100.4 d'un côté et 96 de l'autre, supr. 4924. Max. Jacob Heller à Mlle Ada Jane Sherman; pas de prix donné (145964.)

Quartier Sainte-Anne

Rue des Manufactures, Nos 26 à 32. Lot 1-2 indivis, 1017 et 1018, avec maison en brique; terrain, 32 x 106.6, supr. 3408; 1 do, 48 x 106.6 supr. 5112. Peter Oliver à Elizabeth Oliver, épouse de Wm. Pepper et Isabella Oliver; \$650 (145955.)

Rue Forfar, No 16, 95 et 97. Lot 375-16, 342, avec maison en bois et brique; terrain, 25 x 100; 1 do. 25 x 94, supr. 2350. Isabella Locke épouse de D. B. McCunn et al à Patrick McDermott; \$2,200 (145958.)

Rue Condé, No 21. Lot pt. 664 et pt. 665, avec maison en bois et brique; terrain, 26 x 55. J. B. David à John Megins et Nimrod Tanner; \$2,500 (145967.)

Quartier St-Georges

Rue McGill College, No 32. Lot 1-2 ind. 1398, avec maison en pierre et brique; terrain, 28.9 x 100.9, supr. 2899. La faillite Edwin Briggs à Geo. Nixon Briggs; pour les hypothèques (145949.)

Place Phillips, Nos 4 et 4 1-2. Lot pt. 1242, avec maison en pierre et brique; terrain, 29 x 81.8 1-2 d'un côté et 67.0 1-2 de l'autre, supr. 2341. Jos. André Fowler à Charles Brandeis; \$14,000 (145952.)

Rue Brunswick, Nos 18 et 20. Lot pt. 1124, avec maison en pierre et brique; terrain, 46 x 85; 1 do, 8 x 80. Robert Neville à Henry Gatehouse; \$11,500 (145,969.)

Quartier Saint-Joseph

Rue Richmond, No 327. Lot pt. 433, avec maison en brique; terrain, 46 x 178. John Trottier à Samuel Sigler; \$5,000 (145953.)

Rue St-Antoine. Lots 87-77-g, 87-77-h; terrain, 50 x 142.1 d'un côté et 138.3 de l'autre, supr. 1008, vacant. Lawrence W. Watt à Herménégilde Martin; \$5,000 (145962.)

HOCHELAGA ET JACQUES-CARTIER

Quartier Duvernay

Rue Marquette. Lot 1-309; terrain, 25 x 103, supr. 2575 vacant. The Dominion Transport Co. Ltd., à Roch Charbonneau; \$772.50 (148767.)

Ave. Mont-Royal. Lot 8-261; terrain, 25 x 100, vacant. Jos. Moreau à Albert Bleau; \$1650 (148839.)

Ave. Christophe Colomb, No 102. Lot 8-125, avec manufacture et machinerie; terrain, 30 x 100, Albina Véronneau, épouse de Achille T. Riopelle à The Cale-

donian Biscuit and Confectionery Co. Ltd.; \$13,400 (148877.)

Rue Marquette. Lot 1-310 à 316; terrain, 25 x 103, chacun, vacant. The Dominion Transport Co., Ltd., à Jos. Horace David; \$5,407.50 (148931.)

Quartier Hochelaga

Rue Hochelaga. Lot 148-2324; terrain, 25 x 80, vacant. La succession Hy. Hogan à Michel Ouellette; \$280 (148,768.)

Rue Joliette. Lot 23-193; terrain, 25 x 121, supr. 3025, vacant. The Montreal Land & Improvement Co. à Louis Pelletier; \$450 (148791.)

Rue Nicolet. Lot 23-502; terrain, 23 x 121, supr. 2783 vacant. James A. Robertson à Frk. Ferrise; \$350 (148843.)

Rue Nicolet. Lot 23-452; terrain, 24 x 121, supr. 2904, vacant. James A. Robertson à Frk. Alois; \$350 (148851.)

Rue Hogan. Lot 148-1789; terrain, 25 x 80 vacant. La succession Hy Hogan à Alfred Langlois; \$255 (148861.)

Rue Aylwin, No 539. Lot 29-1087 et 1088, avec maison en bois et brique; 2 terrains, 25 x 85, supr. 2125. Israel Carry à Ant. Jos. Leclaire; \$7,925 (148871.)

Rue Montgomery. Lot 148-2257; terrain, 25 x 80 vacant. La succession Hy Hogan à Josephus Rochon; \$204 (148,928.)

Quartier Mont-Royal

Ave. Atlantic. Lot 160-21; terrain, 50 x 110, supr. 5,500 vacant. David Yuile à The Dissident School Trustees of Notre-Dame des Neiges; \$825 (148944.)

Quartier Saint-Denis

Ave. Mont-Royal, Nos 9 à 13. Lot 339-672, avec maison en pierre et brique; terrain, 26 x 100. Louis Ratto à Louis Arpin; \$9,500 (148736.)

Rue St-Hubert, No 3205. Lot 489-172, 1-2 N. 489-171, avec maison en bois; terrain, 37.6 x 90. Harry Miller à Olive Mollere, épouse de Arthur Héту; \$800 (148,737.)

Rue Huntley, Nos 467 et 469. Lot 1-2 N.O., 8-643, avec maison en bois et brique; terrain, 25 x 100. Edw. Lévi Baugh à Annie Cox; \$3,500 (148743.)

Ave. Christophe Colomb. Lot 328-545, avec maison en brique neuve; terrain, 25 x 100. Alex. Deschamps à Hectorine Beauchesne vve de Henri Bourbeau; \$5,200 (148745.)

Ave. Papineau. Lot 1-134; terrain, 20 x 57, vacant. Wm. C. Ross à Joseph Beshow; \$120 (148770.)

Ave. Papineau. Lot 1-135; terrain, 20 x 57, vacant. Wm. G. Ross à Thos. Beshow; \$120 (148771.)

Ave. Papineau. Lot 1-136; terrain, 20 x 57, vacant. Wm. G. Ross à Jake Harkinsky; \$120 (148772.)

Rue Mentana, Nos 768 et 770. Lot 325-574, avec maison en bois et brique; terrain, 20.8 x 94, supr. 1934. Anthime S. Archambault à Alexandra Bouchard. Vve de Jean L. P. Houde; \$2,800 (148790.)

Rue Cowan. Lot 1-2 S. E., 8-205; terrain, 25 x 110 vacant. The St. Denis Land Co. à Jos. Arthur Marcotte; \$225 (148795.)

Rue Brebeuf, Nos 401 et 403. Lot 1-2 N. O., 331-108, avec maison en bois et brique; terrain, 25 x 86, supr. 2150. George Sicard à Antoine Gravel; \$2,700 (148802.)

Rue Marquette, No 266. Lot 339-388, avec maison en bois et brique; terrain, 25 x 103. Poméla Labelle, épouse de Gédéon Bourgouin à Clovis Bastien; \$3,500 (148818.)

Rue Dufferin. Lot 5-301; terrain, 25 x 90, supr. 2750, vacant. La Cie des Terres du Parc Amherst à Augustin S. Trudel; \$375 (148824.)

SORBETIERES



"LIGHTNING"

"GEM"

"BLIZZARD"

Les Meilleures Sorbétières pour Crème à la Glace, d'un usage pratique, parce qu'elles sont commodes, de dimensions compactes, qu'elles emploient la plus petite quantité de glace et de sel, qu'elles fonctionnent aisément, congèlent rapidement, produisent des crèmes ou desserts congelés uniment, avec peu d'eau et moins de labour.

ELLES SONT
 Bien Annoncées, Le Fonctionnement Aisé,
 En Demande, La Congélation Rapide,
 Vendues Facilement, L'Economie,
 Satisfaisantes à l'usage, La Commodité
 D'une Réputation Connue. Les Résultats Pratiques

Les Outils "Yankee"

sont les plus nouveaux
 les plus ingénieux et
 ceux qui se vendent
 le plus vite.



Tournevis à Rochet, Nos. 10 et 11, (8 grandeurs).

Tournevis à Rochet à Double Spirale,
 Nos. 35, 30 et 31.

Foret Automatique, Nos. 40, 41 et 44.

En Vente chez les
 Principaux
 Marchands de gros

NORTH BROS. Mfg. Co., Philadelphie, Pa.

CHAINE NIAGARA

— POUR LE —
SUPPORT DES TUYAUX

La suspension la plus
 commode, la plus conve-
 nable aussi bien que la
 plus économique sur le
 marché.



Les tuyaux peuvent être
 suspendus à une distance
 quelconque du plafond
 avec cette suspension.

Elle permet un ajustage
 facile et exact.

Demandez Echantillons et Prix.

Oneida Community, Ltd

Niagara Falls, Ontario.

Lorsque vous avez besoin du métal BABBITT,
 demandez la marque . . .

KING BABBITT

le meilleur pour tout ouvrage.

MANUFACTURÉ PAR

The Jas Robertson Co., Ltd.

144 rue William

MONTREAL

NOVA SCOTIA STEEL & COAL CO.

LIMITED.

MANUFACTURIERS DE

ACIER en BARRES MARCHAND, MACHINERIE &
 ROUES, TRANSMISSIONS en ACIER COMPRIMÉ
 POLI, TOLES D'ACIER jusqu'à 48 pos de large, RAILS
 en "T" de 12, 18 et 21 lbs à la verge, ECLISSES,
 ESSIEUX DE CHARS DE CHEMINS DE FER.

GROSSES PIÈCES DE FORCE, UNE SPÉCIALITÉ

FER EN GUEUSE "FERRONA" POUR FONDERIE,
 "CHARBON OLD SYDNEY."

Acierie, Trenton, N.E. Haute Fourneaux, Ferrona, N.E.
 Mines de Charbon, Sydney Mines, N.E. Mines de Fer, Wabana, Ter'n'vo.

Bureau Principal: NEW GLASGOW, N.E.

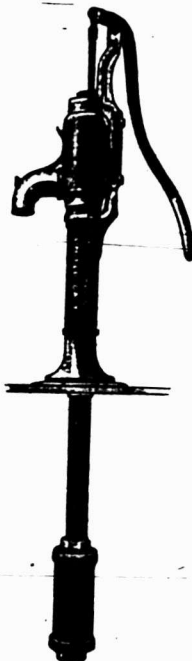

Les conditions semblent
 être très bonnes de nouveau
 et nous avons presque ou-
 blié les récentes difficultés
 commerciales.

Les Pompes McDougall
 vous feront oublier tous vos
 ennuis causés par les pom-
 pes et vos clients se retire-
 ront du Chœur des Enclu-
 mes.

La qualité "Aremacdee"
 est une panacée pour toutes
 les maladies des Pompes.

Veillez demander notre
 catalogue.

THE

R. McDOUGALL CO., Limited

GALT,

... ..

CANADA

Rues St-Edouard, Nos 103 et 105, et St-Denis. Lot 197-48, 49, 198-11, avec maison en brique; terrain, 44 x 65; 1 do, 40 x 75. Ludger Gauthier à Côme Frenette; \$4,500 (148836.)

Rue St-André, Nos 1395 à 1397a. Lot 325-560, avec maison en bois et brique; terrain, 19.9 x 94, supr. 1956 1-2. Noël Leclair à Alfred Leclair; \$1,900 (148-866.)

Rue Dufferin, Nos 207 et 209. Lot 329-100, avec maison en bois et brique; terrain, 25 x 80. Philomène Bisailon, Vve de Chs. Dupuis à Betsy Ann Dickinson, épouse de Wm. Hy Rawlings; \$2160 (148868.)

Rue St-Hubert, Nos 2634 et 2636. Droits dans les lots 7-785, 786, avec maison en bois et brique; terrain, 50 x 109, supr. 2725. Alfred Arsenaux à Marie Louise Therrien, Vve de Alph. Lapointe; \$3400 (148874.)

Rue Cowan. Lot 1-2 S.E., 8-141; terrain, 25 x 110, vacant. The St. Denis Land Co. à Raoul St. Jacques; \$316 (148-894.)

Rue St-Hubert, Nos 2441 et 2443. Lot 7-437, avec maison en bois, pierre et brique; terrain, 25 x 87. Marie L. B. Durand, épouse de Phyllis Archambault à Eugène Constantin; \$2850 (148909.)

Ave Sherbrooke. Lot 5-615, 616 et 617; terrain, 75 x 67.5, supr. 5054, vacant. The Amherst Park Land Co. à Joseph Gibson; \$450 (148911.)

Rue Labelle. Lot 489-337a; terrain, 30 x 87, supr. 2610, vacant. Omer Sismard à Parmélla Anger, épouse de Pierre Beauchage; \$180 (148919.)

Back River Road. Lot 287-318; terrain, 25 x 106 d'un côté et 106.2 de l'autre, supr. 2653, vacant. The Midland Park Land Co. à Lewis B. McFarlane; \$105 (148929.)

Rue Dufferin, Nos 239 et 241. Lot 329-90, avec maison en bois et brique; terrain, 25 x 80. George Lafrance à Nazaire Bouvier; \$1,600 (148932.)

Rue Gifford. Lots 328-487 et 488; 2 terrain, 25 x 100 chacun vacant. Louis E. G. H. Boyer à John A. Millar; \$1,800 (148943.)

Quartier St-Henri

Rue Lacasse, Nos 15 et 17. Lot 1-2 ind. 1749, avec maison en bois; terrain, irr. supr. 4235. Narcisse Lecavaller à Adol. Riel; \$91.66 et les hypothèques (148729.)

Rue Ste-Marguerite, No 182. Lot 1-2 ind. pt. 1748, avec maison en bois et brique; terrain, supr. 7515. Adolphe Riel à Narcisse Lecavaller; \$800 et les hypothèques (148740.)

Rues Delinelle et St-Ambroise. Lots 1705-160 à 171, 173 à 195 pt. 105-232, pt. S. E., 1721, 1913-36 à 52, 1913-56, 57, 16 à 19, pt. 3412-5 à 9; terrain, supr. 76880; 1 do, supr. 178,000; 1 do, supr. 48,125; 1 do, supr. 5382; 1 do, supr. 189,917 chacun vacant. The Royal Trust Co. à The Canadian Pacific Ry Co.; pas de prix donné (148759.)

Rues Notre-Dame Ouest, Nos 1539 à 1543, et Atwater, Nos 114 et 116. Lot 1-2, ind. 938, avec maison en bois et brique; terrain, supr. 4414. Herménégilde Legault à Ovilla Legault (à réméré); \$3,000 (148828.)

Rue Chestnut. Lot 1674-140 et 141; terrain, irr. supr. 32,642; 1 do, supr. 30,258 chacun vacant. The St. Henry Land Co. à L'Oeuvre et Fabrique de Ste-Elizabeth du Portugal; \$15,051.60 (148-885.)

Rue Ste-Elizabeth du Portugal, Nos 103 et 105. Lot 1705-49, avec maison en bois; terrain, 24 x 73, supr. 1752. Pierre

Bisailon à Zotique Charland; \$2325 (148951.)

Quartier Saint-Jean-Baptiste

Rue St-Dominique, Nos 649 à 657. Lot 336, quartier St-Louis, lot 1053, avec maison en brique; terrain, 40 x 72. Wm Higgins à Alexander Schachter; \$4,175 (148738.)

Rue Mitcheson. Lots 434-15-3, 434-16-3, 434-17-3; terrain, irr. supr. 1849, vacant. Euclide Gauthier à Georges Bayard; \$1,170 (148867.)

Rue St-Hubert. Lot pt. S. E., 12-107 pt. N.O. 12-108; terrain, 27 x 109, supr. 2963 vacant. La succession J. C. H. Lacroix à Arthur Gauthier; \$1777.65 (148-918.)

Rue St-Denis, Nos 1151 à 1161. Lot 15-347, pt. S.E. 15-348, pt. N.O. 15-349; avec maison en pierre et brique; terrain, 48 x 95. Les enfants mineurs de Phil. Laferrière à Normandine Oller, épouse de Albert Gohier; \$9,200 (148950.)

Quartier Sainte-Marie

6ème avenue. Lot 172-1850; terrain, 25 x 78 vacant. Arthur Houle à Betsy A. Dickinson, épouse de Wm. Hy. Rawlings; \$190 (148744.)

8ème avenue. Lot 172-772 et 773; terrain, 50 x 78, supr. 3900 vacant. Antoine Gravel à George Sicard; \$600 (148803.)

Ville St-Louis

Rue Esplanade. Lot 11-894, avec maison en pierre et brique; terrain, 50 x 67. Berthe Carli, épouse de Emmanuel Gagné et Arth. Gagné à Zoel Lanctot; \$11,000 (148723.)

Rues St-Urbain et Waverley. Lots 11-669 à 673, 692 à 696, avec maison en brique; 9 terrains, 50 x 100; 1 do, 47 x 100. La Corporation Archépiscopale Catholique Romaine de Montréal à L'Oeuvre et Fabrique de St-Georges; \$21,550 (148-735.)

Rue Alma. Lot 10-1759; terrain, 32 x 70, vacant. Hon. L. Beaulieu à Albert St-Onge; \$170 (148748.)

Boulevard St-Joseph, No 698. Lot 14-289, 14-290-1, avec maison en pierre et brique; terrain, 25 x 108 d'un côté et 107.10 de l'autre. Eugène McGrath Quirk à Jos. Zéphirin Corbell; \$6,400 (148758.)

Rue Esplanade, Nos 1017 à 1023a. Lot 1-2 ind. 11-807, avec maison en pierre et brique; terrain, 50 x 88. L. Albert Carrière à Ubalde Limoges; \$5,000 (148826.)

Ave du Parc. Lot 1-2 N. 12-17-11; terrain, 25 x 110.6 vacant. The Montreal Investment & Freehold Co. à Ferd. Michel Paré; \$575 (148840.)

Boulevard St-Joseph. Lot 15-26; terrain, 31.8 x 70, supr. 2216 vacant. Gilbert Marsolais et Jos. Girard à F. X. Décarie; \$1875 (148841.)

Rue Waverley. Lot 1-2 N. 11-795; terrain, 25 x 88 vacant. Wm. Thos. Heney à Georgiana Vaillancourt, épouse de Alph. Onimet; \$525 (148849.)

Rue Suzanne. Lot 10-2091, avec maison en bois et brique; terrain, 22 x 85, supr. 1870. Alfred Dubois à Ferdinand St-Jacques; \$2550 (148881.)

Rue St-Urbain, Nos 1899 et 1901. Lot 1-2, N. 11-523, avec maison en bois et brique; terrain, 25 x 100. The St. Lawrence Investment Society Ltd. à Jos. A. Ess; \$3,200 (148887.)

Rue Mance. Lot 1-2 N. 12-22-2; terrain, 25 x 93, vacant. The Montreal Investment & Freehold Co., à Maria Perks; \$400 (148912.)

Ave Laurier. Lot 12-4-18; terrain, 52 x 90 d'un côté et 90.5 de l'autre, vacant. Gilbert Marsolais et Jos. Girard à Arthur Bastien; \$3,250 (148913.)

Ave du Parc. Lot 12-4-6; terrain, 25 x

105, vacant. Jos. Girard et G. Marsolais à Berthe Claude, épouse de J. Alcidas Dagenais; \$1,280 (148914.)

Rue St-Urbain, Nos 1792 et 1794. Lot 1-2, S.E. 11-533, avec maison en brique; terrain, 25 x 100. James E. Clarke à Herméline Duquette, épouse de Edm. Painchaud; \$3,500 (148952.)

Ave Shamrock. Lots 10-1001 et 1002; 2 terrains, 25 x 150, supr. 3750 chacun vacant. Xavier Charbonneau à Ls. Phil. Renaud; \$1,000 (148956.)

Rue Villeneuve. Lots 12-46, 47, 48, 14-175 et 176; terrain, 23 x 100; - do, 25 x 100; 1 do, 26 x 100; 1 do, 2 x 100; 1 do 25 x 100 chacun, vacant. Cléo, bas débarrassant à Emery Brosseau; \$6,000 (148-964.)

Westmount

Rues Scotland et Collège. Lot 1434-92 et autres quartier St-Henri, lot pt. 1446, pt. 1447, 1405, 1406, 1407; terrain, supr. 127627; 1 do, 40 x 134 d'un côté, 138.6 de l'autre, supr. 5450; 1 do, supr. 4050 chacun vacant. Edw. Askew à Babcock & Wilcox Ltd; pas de prix donné. (148-769.)

Ave Greene. Lot 361-3 et 4 avec maison en pierre et brique; terrain, 20 x 132. Edmund Ryder à Katie Bishop, Amélie Jane et Elizabeth Bishop; \$4750 (148-904.)

Rue Ste-Catherine, Nos 4324 à 4342. Lots 1415-51, 52 et 55, avec maison en pierre et brique; terrain, 75 x irr. supr. 8202. Harriet M. Bissett, épouse de H. J. Ross à la succession George Irving; \$13,050 (148833.)

Ave Roslyn. Lot pt. S.E. 219-61; terrain, 33 x 111, supr. 3663, vacant. Emma A. Bennett, épouse de G. J. Sheppard à Alexander McColl; \$2,000 (148935.)

Ave Mount Stephen. Lot pt. N.O. 236a-8 pt. S.E. 236a-7, avec maison en brique; terrain, 35 x 125. Hiram Sykes à Jessie A. Baird, épouse de Wm. A. McKay; \$10,000 (148942.)

DeLorimier

Rue Chaussé. Lot 161-197; terrain, 25 x 96, supr. 2400 vacant. Arthur Leblanc à Marie Joseph Leblanc, épouse de Louis Dufour dit Latour; \$400 (148860.)

Rue Bordeaux. Lot 152-89; terrain, 25 x 100, vacant. Alfred Lionais et Henri Lionais à Mathias Beauchamp; \$500 (148878.)

Rue Chabot. Lot 161-469, 470 et 471; terrain, 25 x 73, supr. 1825 chacun, vacant. The Ideal Savings Loan & Land Co., à Jos. Aubain dit St-Louis; \$250 (148941.)

Maisonneuve

Rue Bourbonnière. Lots 18-169 et 170, avec maison en bois, pierre et brique; terrain, 46 x 98. Domina Cusson à Arthur Lalonde; \$8,400 (148728.)

Rue Lafontaine. Lot 1a-113; terrain, 25 x 100, vacant. Josephat Charpentier à Eugène Bernier; \$560 (148793.)

2ème avenue. Lot 1-605; terrain, 26 x 100 vacant. La succession Chs. T. Viau à Joseph Lespérance; \$467 (148-900.)

Outremont

Rue Querbes. Lots 33-140 à 143; 4 terrains, 30 x 89 chacun, vacant. L'Institution Catholique des Sourds Muets à Wilfrid Talbot; \$2133.33 (148786.)

Rue Durocher. Lot pt. 32-1; terrain, 25 x 90, vacant. André Silfrid Delisle à Catherine Kearns, épouse de Daniel M. Quinn; \$900 (148808.)

Rue Hutchison. Lot 1-2 S.E., 32-44; terrain, 25 x 100, vacant. Robert Hamilton à Chs. P. Tucker; \$675 (148939.)

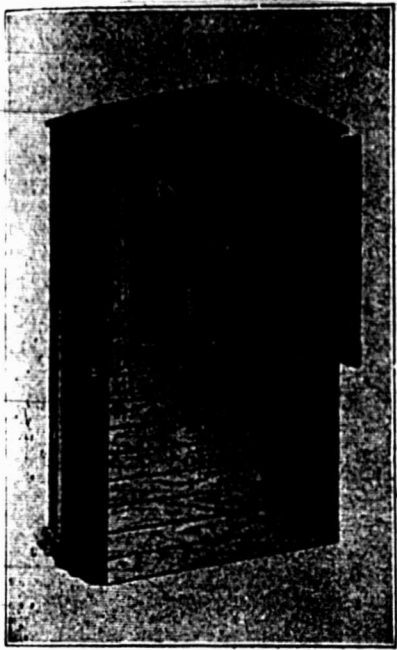

FIGURE 10—Cabinet d'Extérieur

Deux Raisons Importantes.



Il y a deux raisons essentielles pour lesquelles vous devriez mettre votre gazoline dans un Réservoir Bowser :

1°—Vous êtes en danger sans un de ces Réservoirs.

2°—Vous perdez de l'argent sans un de ces Réservoirs.

Il y a encore d'autres raisons dans le Catalogue CC. Demandez-le.

S. F. BOWSER & CO., LIMITED.

66-68 Ave. FRAZER, TORONTO, Ont.

"Si vous avez un vieux Bowser et si vous en désirez un neuf, écrivez-nous pour notre offre libérale d'échange."

JOSEPH LETOURNEUX
NAPOLEON MARIEN

TEL. BELL: MAIN 288
TEL. MARCHANDS 826 ET 838

LETOURNEUX, FILS & CIE,

IMPORTATEURS DE

**Ferronnerie,
Quincaillerie,
Vitres,
Peintures,
Etc., Etc.**

5 et 7, Rue Notre-Dame, Est.

Entrepot: 12, rue Vaudreuil, - MONTREAL.

LA BARATTE QUI SE VEND

ET

QUI DONNE SATISFACTION

Avec son support léger, mais établi d'une manière scientifique et absolument rigide, ses coussinets à billes fonctionnant facilement, son actionnement à la main et au pied,

LA BARATTE "FAVORITE"

est réellement en faveur au Canada, car il se vend plus de barattes "Favorite" qu'il ne s'en vend de toute autre marque.

Cela veut dire que la "Favorite" est la baratte la plus commode à vendre pour le marchand et celle qui rapporte le plus d'argent.

Faites-vous de l'argent avec cette baratte? Si non, écrivez-nous immédiatement pour avoir une brochure et savoir les conditions faites aux marchands.



DAVID MAXWELL & SONS

St. Mary's, Ont.

Verdun

Rue Wellington. Lots 3401-92 et 93; 2 terrains, 25 x 105 chacun, vacant. The Canadian Pacific Ry Co. & Joseph Faille; \$92.50 (148822.)

Ave Ricklands. Lot pt. N.O. 4658; terrain, 35 x 85 vacant. Joseph Rielle & George Worth; \$350 (148958.)

Coin des rues Ethel et Hickson. Lot 3405-184 et 185, avec maison en pierre et brique; terrain, 55 x 112.6. Etienne Baret & Henri Brosseau (rétrocession); \$13,000 (148958.)

Ville Emard

Rue Beaulieu. Lot 3885; terrain, 60 x 120. Edw. B. Meyer & Cyrille Daignault; \$836.17 (148915.)

N.-D. de Grâce

Ave Melrose. Lot 174-368; terrain, 25 x 82, vacant. The Montreal Investment & Fehold Co. & Jessie S. Bennett, Vve de Wm Gibson; \$360 (148781.)

Ave Vendôme. Lot 189-250; terrain, 34 x 114, supr. 3876 vacant. Le shérif de Montréal à Nathan Lande; \$535 (148-797.)

Ave Madison. Lot 162-147; terrain, 25 x 106 vacant. Désiré Bond & Esmeralda Bond; \$100 (148814.)

Ave Madison. Lots 162-6 et 7; 2 terrains, 25 x 106 chacun vacant. West End Land Co. & Esmeralda Bond; \$250 (148815.)

Ave Rosedale. Lot 151-238; terrain, 40 x 115 vacant. George Marcell & Wm Arnott; \$598 (148845.)

Ave Monklands. Lot 168-347; terrain, 25 x 110 vacant. The Ross Realty Co. Ltd à Chs. A. Duclos; pas de prix donné (148852.)

Ave Monklands. Lot 168-348; terrain, 25 x 110. The Ross Realty Co. Ltd., à James G. Ross; pas de prix donné (148-853.)

Ave Monklands. Lot 168-350; terrain, 25 x 110 vacant. The Ross Realty Co., Ltd. à Alex. F. C. Ross; pas de prix donné (148854.)

Ave Monklands. Lot 168-351; terrain, 26 x 110, vacant. The Ross Realty Co., Ltd à John W. Ross; pas de prix donné (148855.)

Ave Monklands. Lot 168-349; terrain, 25 x 110 vacant. The Ross Realty Co. Ltd à Frk H. Wilson; pas de prix donné (148856.)

Ave Melrose. Lot 174-311; terrain, 25 x 95, vacant. James Armstrong et J. J. Cook à John R. Titcomb; \$150 (148899.)

Ave Vendôme. Lot 189-87; terrain 33 x 100, vacant. Le Shérif de Montréal à Henri R. N. Viau; \$455 (148908.)

Ave Claremont. Lot 189-27 à 30; terrain, 100 de front, 104 en arrière x 180; supr. 18360, vacant. La succession Wm Strachan au Rév. F. A. Pratt; \$6,426 (148955.)

Westmount Plateau

Ave Old Orchard. Lot 177-227 et 288; terrain, 50 x 90, vacant. George Marcell à Helena Ellacott; \$750 (148857.)

Rosemount

Rue Frontenac. Lots 207-201 et 202; terrain, 53.10 x 105, vacant. John Elsdale Milson & Kelson C. H. Monks; \$150 (148782.)

Sault-au-Recollet

Lots 80 et 81. Zoé Guilbault, vve de Théop. Bayard à la Congrégation des Religieuses du Très Saint Sacrement; \$500 (148805.)

Saint-Laurent

Droits dans les lots 367 et 368. Rolland Préfontaine à Frs. Dufresne; \$10,928.06 (148749.)

Rue des Ormes. Lot 465-556; terrain, 25 x 131, vacant. Ferdinand St-Jacques à Alfred Dubois; \$200 (148883.)

Longue-Pointe

Rue St-George. Lot 390-125, avec maison en bois; terrain, 42.7 x 70.6. Faustin Ethier à F. X. Bertrand; \$1,700 (148829.)

Lachine

Lot pt 919-8, 9 pt 919-7. Henri P. Pépin à Eugène Virolle; \$1,000 (148811.)

Lot 774-112. Christina Wood, vve de J. R. Blackie et al à Giacomo Corbo; \$900 (148830.)

Lot pt O. 232-6, pt N. O. 232-5. Marie A. Bélanger, épouse de Jos. Arth. A. MacKay à François Derail (148832.)

Rivière des Prairies

Lot 13-3 et 4; terrains vacants. Jos. Arth. Blache à Marie F. Cadieux de Courville, épouse de Ls J. B. Martin; \$50 (148947.)

Lots 13-42 à 45; terrains vacants. J. Arthur Blache à Marie Séguin, épouse de J. Narc. Archambault; \$140 (148948.)

Sainte-Anne de Bellevue

Lot pt 89. Chs Wilson & Bruno Lalonde à Moïse Cyprien Bezner; \$375 (148800.)

Lot pt 71 et 72. Chs Wilson et Bruno Lalonde à Moïse C. Besner; \$1,100 (148801.)

Lot pt 312. Art. Vinet dit Laventé à Wm Williams; \$400 (148962.)

Voici les totaux des prix de ventes par quartiers:

Lafontaine	10,000.00
Papineau	16,266.00
St-Laurent	18,300.00
St-Louis	14,775.00
St-Marie	7,786.72
St-André	11,750.00
St-Anne	5,350.00
St-George	25,500.00
St-Joseph	10,000.00
Duvernay	21,230.00

Hochelaga	9,814.00
Mont-Royal	825.00
St-Denis	48,221.00
St-Henri	21,268.25
St-Jean-Baptiste	16,222.65
St-Marie	790.00
Ville St-Louis	68,275.00
Westmount	29,800.00
DeLorimier	1,775.00
Maisonneuve	9,367.00
Outremont	3,708.50
Verdun	14,242.50
Ville Emard	836.17
Notre-Dame de Grâce	8,874.00
Westmount Plateau	750.00
Rosemount	150.00

\$375,876.80

Les lots à bâtir ont rapporté les prix suivants:

Rue Dumont, quartier Papineau, 23c le pied.
 Rue Dorion, quartier Papineau, 18c le pied.
 Rue Sheppard, quartier Ste-Marie, 18-8-11c le pied.
 Rue St-Antoine, quartier St-Joseph, 71-1-3c le pied.
 Rue Marquette, quartier Duvernay, 30c le pied.
 Ave Mont-Royal, quartier Duvernay, 66c le pied.
 Rue Hochelaga, quartier St-Denis, 14c le pied.
 Rue Joliette, quartier Hochelaga, 14-7-8c le pied.
 Rue Nicolet, quartier Hochelaga, 12-1-2c le pied.
 Rue Hogan, quartier Hochelaga, 12-3-4c le pied.
 Rue Montgomery, quartier Hochelaga, 10c le pied.
 Ave Atlantic, quartier Mont-Royal, 15c le pied.
 Ave Papineau, quartier St-Denis, 11-1-2c le pied.
 Rue Dufferin, quartier St-Denis, 14c le pied.
 Rue Gilford, quartier St-Denis, 30c le pied.
 Rue Chesnut, quartier St-Henri, 23-9-10c le pied.

Les Bruleurs a Cone en Verre

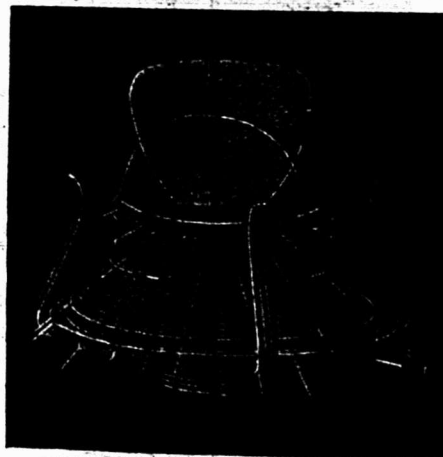

donnent le plein bénéfice de la flamme jusqu'au sommet même de la mèche.

Ils sont faciles à tenir propres.

On peut s'en servir sur toute lampe ordinaire.

ORDRES SOLLICITÉS PAR L'INTERMÉDIAIRE DU COMMERCE DE GROS.

Ontario Lantern & Lamp Co., Limited
 Hamilton, Ont.

Rue Mitcheson, quartier St-Jean-Baptiste. 63 1-4c le pied.
 Rue St-Hubert, quartier St-Jean-Baptiste. 60c le pied.
 6ème avenue, quartier Ste-Marie, 10c le pied.
 Boulevard St-Joseph, Ville St-Louis, 84c le pied.



PROVINCE DE QUEBEC

Cesalons

Acton—Boisvert, J. F., ferblantier, etc.
 Chambly Canton—Meunier, Alfred, nouveautés.
 Lachine—Poitras, O., épicier.
 Lake Mégantic—Adam, Nap., bois de pulpe.
 Montréal—Renaud, Pierre, tapissier.
 Lahe, Philip, contracteur électricien.
 Vandandaigne, A. G., épicier.
 Aubin, Jos. Phyllis, mercerie.
 Giroux, J. Onésime, ferronnerie et peintures.
 Montpetit, J. D., café.
 Montréal (Maisonneuve)—Hogue, B., épicier.
 St-Gabriel de Brandon—Longpré, P. H., mag. gén.

Concordats

Roxton Falls—Leroux, R. S., mag. gén.

Curateurs

Fraserville—Langlois, P. à Mde E. Marchand, modiste.
 House Harbor—A. J. Gaudet à Alex. C. Arseneau, commerçant.
 Montréal—Alex. Desmarteau à E. C. Fuerst, hôtel.
 Wilks & Michaud à Ferd. Quévillon, boucher.
 St-Amour, N. à M. Fineberg & Co, meubles.

Décès

Montréal—Bell, J. & T., manuf. de chaussures en gros. Samuel Bell, décédé.
 St-Charles—Leclerc, Léon, épicier.

Dissolutions de Sociétés
 Gracefield—Grace & Ferras, mag. gén.; F. W. Ferras continue.
 Montréal—Fréchette & Cie, J. E., agents de manuf.
 Dominion Segar Store; Nap. Leduc continue.
 Le Café Monaco, hôtel; Abram Dupéré et Antonio Galardo continuent.
 Girard, N. & O. Bouchers.
 Patterson Bros, bouchers.
 Anglo-American House.
 Dominion Window Bolt & Latch Co.
 Hiam & Pangman, agents d'ass. et courtiers.
 Leclerc, J. E. & Co., marchands tailleurs.

AMIANTE
 aux prix les plus bas du Marché.
BRIQUES
 de toutes sortes.
DEGARIE & LEPAGE
 71a rue St-Jacques, - Montreal
 TEL. MAIN 1362

PAIN POUR OISEAUX Est le "Ottawa Seed," fabriqué d'après six brevets. Marchandise de confiance; rien ne peut l'approcher comme valeur et comme popularité. Chez tous les fournisseurs de gros.

POURQUOI PAYER PLUS de 8c., quand vous pouvez acheter une Lampe Electrique Incandescente, satisfaisante pour 8c. Nos prix répondent aux conditions monétaires du marché.
THE ECONOMIC LAMP CO.
 P. O. B. 1613 - BOSTON, MASS. U.S.A.

Montréal (St-Louis)—Dubois & Gagnon, plâtriers, etc.
 Montréal (Maisonneuve). — Charbonneau & Genest, plombiers, etc.
 Sainte-Thérèse—Paquette & Morin, machinistes.
 Sherbrooke—Lemay, Fils & Cie, bouchers.

En Difficultés

Cedar Hill—Pelletier, D., mag. gén.
 Chambly Canton—Meunier, Alfred, nouveautés, etc.
 Joliette—Labrèche, M. A. C., nouveautés, etc.
 Montréal — Desjardins & Godin, provisions.
 Panass, A., nouveautés.
 Salhaney, S., bimbeloterie.
 Trépanier, F., épicier.
 Montréal (Maisonneuve)—Montpetit, Joseph Damien, hôtel.
 St-Jérôme—Larouche, Frs, négociant.

Fonds à Vendre

Amqui—Rioux & Cie, A., moulin.
 Bonaventure River—Bugeaud, J. F., mag. gén.
 Hamilton Cvoe—Fortin, Louis, boucher.
 Little Bonaventure—Arbour, Nap., mag. gén.
 Montréal—Lefebvre, Théo. & Co., Ltd, moulin à café et à épices.
 Poirier, N., tailleur.
 Fuerst, E. C., hôtel.
 Normandin, J. N., chaussures.
 Québec—Demers, Oliva, café.

Fonds Vendus

Langevin—Tanguay, J. L., mag. gén.
 Montréal—Wasilkowski & Co, A., nouveautés.
 Choquette, L. P., épicerie et liqueurs.
 St-Pierre les Becquets—Beaudet, Gr. mag. gén.
 Beaudet, G. jr., mag. gén.

Incendies

Québec—Vidal, W. D., crépins et cuire.

Nouveaux Etablissements

Granby—The Kent Lumber Co., entrepreneurs et constructeurs, etc. Arthur E. Solomon & Richard P. Martin.
 La Patrie—The Prospect Hill Gold Mining Co.
 Montréal—British Insulated & Helsby Cables Ltd. Lawford Grant, gérant pour le Canada.

DEUX ARTICLES MODERNES EPARGNANT LE LABEUR.

LEURS EGALX N'EXISTENT PAS ENCORE.

LA MACHINE AUTOMATIQUE (BREVETS DEMANDES.)

ET

CELLE QUI VIENT APRES.



Leaders d'une ligne, attirant la clientèle, de Machines à Laver, de Tordeuses et de Barattes de genres absolument modernes et exclusifs, d'une Réputation Nationale, d'une Popularité Indiscutable et d'une Qualité Supérieure, ils sont l'objet d'une publicité étendue et ont créé une demande.

MARCHANDS,

cette ligne constitue un actif puissant, que vous ne pouvez guère vous permettre de négliger.

The Dowswell Manufacturing Co., Ltd.,

HAMILTON. ONT.

W. L. HALDIMAND & SON, 26 RUE ST. DIZIER, MONTREAL, QUE., AGENTS POUR L'EST.

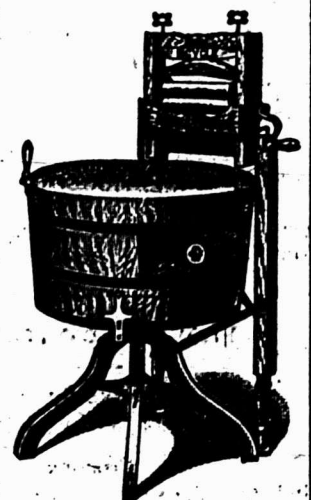

New Century, Model B.

PARFAITEMENT SIMPLE ET SIMPLEMENT PARFAITE.

EN ECRIVANT AUX ANNONCEURS, CITEZ "LE PRIX COURANT"

The Eagle Jobbing Co, mchds en gros et importateurs. Mde N. Bernstein.
 Levin & Co, B., fourrures en gros. Caroline Levin.
 The Montréal Bag & Burlap Co. Lazarus Hecht et Abraham Chutkoff.
 A. Small, plombiers, etc. Mde Arthur Small.
 Benard J. & Co, marchands tailleurs, J. Raul Benard.
 Blue Ribbon Tea Co. Ltd. C. H. Roosmale Cocq, gérant.
 Bolvin & Frères, nouveautés, etc. Théo. Bolvin.
 The Canadian Skirts & Shirts Mfg Co. Sald John & Rachid Lajoie.
 Ezra Book Company, librairie, papeterie en gros et détail. Harry Heishman & Manuel Sack.
 The Fidelity Limited. George A. Mooney, prés. et A. Millette, secrétaire.
 A. Folsy, Enreg., imprimeurs. Augustine Folsy et Robertine Folsy.
 Louis Forte, boucher.
 Friedman & Saltzman, mdses neuves et d'occasion. Davis Freidman et David Saltzman.
 Plau, G., bijoutier, etc. Mde George Plau.
 Ram Lal's Pure Tea Co., Ltd. C. H. Roosmale Cocq, gérant.
 The Realty Investment Co., Inc. Geo. Harold Baker, prés.
 La Société des Extincteurs Chimiques Simplex. J. Alfred Goyer, Damase Champagne et Wm Germain.
 The Stanley Advertising Co. Charles Albert Browning.
 The Tétrauit Mfg Co., manuf de chaussures. Gaspard DeSerres et Louis N Dupuis.
 The Weekly Payment Tailoring Co. Mde Arthur Roussille et Joseph N. Melançon.
 The Canadian National Bureau of Breeding. John Francis Ryan.
 The Dominion Window Bolt & Steel Latch Manufacture. Octave Lasalle.
 Dupré, Dame J., épiciers, etc.
 Gaudry & Frère, bouchers. Prosper Gaudry.
 Donat Gilbert, enregistré, restaurant, etc. Mde Donat Gilbert.
 Maple Leaf Cafe, restaurant. John Frank.
 St-Pierre, Z & J., entrepreneurs généraux. Zéphirin St-Pierre et Joseph St-Pierre.
 Transatlantic Identification Co., agents généraux à commission. Félix Frank, Montréal (Verdun). The Verdun Lumber Co. Antoine Marchand et George Napoléon Monty.
 Sherbrooke—Martboro Goldfield Co. Malcolm J. Mooney.
 Terrebonne—Limoges & Frères, manufacturiers de portes et châssis. Ovide Limoges et Arthur Limoges.

Nouvelles Incorporations

Eastman—The Brome County Asbestos Development Co. Ltd.
 Lorrainville—The Bellehumeur Co. Ltd.
 Montréal—Thos. Wood Co., Ltd.

PROVINCE D'ONTARIO

Cessations de Commerce

Toronto—Lawton, James, épiciers.

Cessions

Lindsay—Lindsay Lumber Co.
 Port Elgin—Mulveney William, mag. gén.
 Toronto—Ormsby, R. J., épiciers.

GRATIS



GRATIS

CABINET EN CHEN Donné gratuitement
 pour un ordre de six demi-douzaines de Canifs, tel que représenté ci-dessus.
 En vente chez **L. H. HEBERT & CIE, Limitée.**
 297-299 rue St-Paul, Montréal.

Le mérite est une grande chose; mais de deux magasins de mérite égal, celui qui fait la meilleure publicité fera le plus d'affaires. [Washington Star].



Le plus Simple. Le plus Sur
 Le plus Digne de Confiance

Le "TRITON"

Moteur à Gazoline pour Embarcations
 CONSTRUCTEURS DE MACHINES FIXES
 Chaloupes Complètes. Demandes le Catalogue.

HAMILTON MOTOR WORK, LTD.
 HAMILTON, CANADA

HORMISDAS CONTANT, Entrepreneur-Plâtrier, 609 Berril. Phone Bell Est-1177.

60 YEARS' EXPERIENCE

PATENTS

TRADE MARKS, DESIGNS, COPYRIGHTS &c.

Anyone sending a sketch and description may quickly ascertain our opinion free whether an invention is probably patentable. Communications strictly confidential. **HANDBOOK** on Patents sent free. Oldest agency for securing patents. Patents taken through Munn & Co. receive special notice, without charge, in the **Scientific American.**

A handsomely illustrated weekly. Largest circulation of any scientific journal. Terms for Canada, \$1.75 a year, postage prepaid. Sold by all newsdealers.

MUNN & Co, 381 Broadway, New York
 Branch Office, 65 F St., Washington, D. C.

Dissolutions de Sociétés
 Toronto—Dove & Manly, épiciers. V. P. Manly continue.
En Difficultés
 Toronto—Pillar & Co, épiciers.
En liquidation
 Toronto—The Dominion Storage & Forwarding Co. Ltd.
Fonds à Vendre
 Atwood—Forrest Succ. de W. F., portes et châssis.
 Bradford—Succ. de A. Thompson, ferronnerie.
 Drumbo—McTavish, John, mag. gén.
 Perth—The Forged Steel Car Wheel Co. Ltd.
 Toronto—Rice, W., ferronnerie.

Fonds Vendus

Colgan—Delamere, Thos. H., mag. gén.
 Englehart—Erratt, Walter & Co., mag. gén.
 London—Sloan, Margaret, épicerie.
 Port Franks—Humphries, H., épiciers.
 Toronto—Burton, J. J., épiciers.
 Roe, J. W., épiciers.

Incendies

Belleville—Fairfield, H. E., épicerie, grains.
 Wallace, James & Co, épicerie, etc.
 Hamilton—Chappel & Co, ferblanterie, etc.
 Port Colborne—Monarch Brass Mfg Co. Ltd, ass.
 Port Milford—South Bay Canning Co.
 Strathroy—Geddes Bros, nouveautés.
 Lamothé, George, épicerie, etc.
 Toronto—Gibbons, Herbert G., manuf. de lait.
 Union—Wilson, C. E., meunier.
 Wilberforce—Mtathews & Cummings, ingénieur de mines.

MANITOBA, ALBERTA ET SASKATCHEWAN

Cessations de Commerce

Marquis (Sask.) — Barker, G. C., mag. gén. Nicholson & Yeo continue.
 Winnipeg (Man.)—Bradley, J. A., mag. gén. Chas McLearn continue.

Cessions

Winnipeg—Harrison Bros, épiciers. — Wright, Archibald, nouveautés.

Fonds à Vendre

Régina (Sask.)—Fraser & Co, G. W., vendeurs en gros.

Fonds Vendus

Tyvan (Sask.)—The Independent Lumber Co. Ltd.
 Watson (Sask.) The Watson Lumber & Trading Co.
 Winnipeg—Dixon, Ernest, ferblantier.

PROVINCE DE QUEBEC

COUR SUPERIEURE

ACTIONS

Défendeurs	Demandeurs	Montants
Absents		
Collinson, Geo.	Dom. Square Land Co.	24
Davoy, De Marie J.	De M. J. C. Desormiers	2e
Gladu, Louis et al	Sarah H. Pedlar	13
Action		
Bouchard, Alex. et al	Chas. Gurd	2e

Beloell	
Charbonneau, Adélaïde . . . Henri Jodoin	4e cl.
Buckingham	
Bourgon, D. . . Laporte Martin Co	116
Chambly Canton	
Meunier, Alfred . . . Gold Medal Furniture Mfg Co. Ltd	133
Chichester	
Quinn, D. F. . . . S. J. Carter	141
Cobalt, Ont.	
McEvers, Melle Sarah . . . La Ville St-Louis	1500
Côteau du Lac	
Giroux, Louis . . . Canada Atlantic Ry Co.	1e cl.
DeLorimier	
Desaulniers, Hilaire Wm. Johnston	320
Desaulniers, Jos. L. Wm. Johnston	216
Emard	
La Corp. de la Ville Emard . . . J. A. A. Bélanger	1624
La Tuque	
Lamontagne, F. X. . . Lewis Bros Ltd	185
Lavaltrie	
Parreau, Elzéar et al Paul Oulmet	200
Longueuil	
Demers, L. Robert . . . Melle Albina Favreau	104
Montréal	
Anban, J. P. J. H. Clément	289
Bernard, A. A. . . . Banque Nationale	1546
Briggs, Edwin et al . . . Geo. Marcil et al	111
Boileau, Godfroi J. A. Gauthier	100
Boivin, Oscar John Keegan	150
Bode Gum Co Lt (The) . . . Aemr. Silk Waist Mfg. Co.	216
Brown, R. et al John Miller	107
Boivin, Adolphe et al . . John Keegan	142
Barron, Elzéar A. Dalbec	123
Beaudoin, L. et al Paul Oulmet	200
Billy, Moses et al Union Bank of Canada	104
C. P. R. J. Michelin	3e cl.
Cochelin, Albert H. M. Morgan	140
Cité de Montréal Helen Taugher	500
Cité de Montréal De B. Brunet et al	1343
Costée, L. J. ès-qual . . . Wm Kelly et al	4000
Cooman, Louis C. L. Paré	105
Dunn, Samuel Frank D. Shallow	115
Dumont, Jos. Geo. . . . Arthur Biron	1000
Dumard, Cléophas . . . Col. Côte des Neiges	104
Dumont, Louis Jos. . . . Ludger Gravel	579
Duhamel, Ant. J. Daoust et al	142
Dumard, Ltée J. O. Rhéaume	503
Duches, C. W. et al . . . Red Book Corporation	1e cl.
Gauthier, Arthur G. P. Gascon	100
Germaine Bros G. DeSerres	137
North-Co Ltd (The) . . . J. Latt & Co	1041
Loyet, Succ. de P. Ed. Labelle	2e cl.
Moude, Alfred Imp. Life Ass Co	350
Samel, Damase Frcs. Hyde et al	246
Hippodrome & Park Syndicate . . The Star	185
Diam & Pangman Dom Plate Glass-Co	138

Interprovincial Vinegar Co. Ltd . . S. J. Major Ltd	202
Ideal Smoke Consumers Co. Ltd . . L. A. Bouvier	526
Johanson, R. B. J. W. Pilon	200
Kwiatkowski, C. alias Fieskosky . M. Kozlensky	4e cl.
Levesque, J. G. Brisson	100
Lamarre, Gilbert R. Samson	200
Lafontaine, Chas. H. R. . . Marie R. Desroches	10000
Légaré & Co, J. B. . . . Cyrille Hébert	3e cl.
Labelle, Rémi et al . . . N. Rouleau	1e cl.
Lapointe, J. R. J. Oct. Chapleau	216
Leclaire, Achille F. Générteux	2221
Laroche, Nap. et al . . Amherst Park Land	1e cl.
Labelle, Donald Valérie Paradis	165
Lafontaine, Geo. Gunn, Langlois Co. Ltd	195
Labrecque, J. A. Banque Nationale	2078
M. S. R. J. A. Barsalou	199
M. S. R. Arthur Dagenais	199
Montreal Steam Laundry . . . E. Mancini ès-qual	5000
Major, J. A. M. Barclay	504
McNichols, R. L. Guay	500
Milloy, John S. Bartrumor Harvey & Co	983
Monolakis, Jean Montreal Dairy Co. Ltd	155

Mead & Morrison Mfg Co et al . De E. Leclerc et al	10000
Martin, Melle Horise . . . E. Jobin et Cie	152
M. S. R. Stanley Gilbert	225
Montreal Gas Co., The . . . Ville de Maisonneuve	1e cl.
Manny & Co, E. S. . . . Warden King Ltd	196
Montreal Terminal Ry . . . Narcisse Lord	300
M. S. R. P. Vineberg, ès-qual	10034
Novinsky Julius R. Raymond	100
Nicola Bros Moore Kelly	157
N. Y. Centdal & H. R. R. Co . . J. H. Dunn	1e cl.
Ogilvie, Douglass W. . . . J. S. Dawson	1640
Price, H. C. Wm. J. Johnson et al	179
Phelps & Binns J. G. Brock Co	4e cl.
Prud'homme & Frères . Frcs Hyde et al	455
Powell Paving Co (The) . M. S. R.	469
Park Realty Co of Montreal Ltd . . C. J. E. Charbonneau	4e cl.
Power, John M. . . . The Ketterlimus Litho. Mfg Co.	297
Plante, Nazaire J. F. Prouff	199
Perras, Ernest Isaïe Fortin	985
Paul, Wm. jr. Banque Nationale	3101
Quinn, J. M. et al H. Le Roy Shaw	103
Quenneville & Guérin . . La Ville St-Louis	617
Reneault, J. E. Warwick Bros	144
Roymond, Diéudonné . . N. Provencher	402
Standard Cement Brick & Block Co. (The) . . Trustees of the Lachine Meth. Church	129
Sicotte, A. D. W. Fisher	136
Senécal, Nap. jr Frcs Lapierre	400
Saunders, Frank C. et al . Sterling Bank of Canada	4e cl.
Thouin, Ovide G. o. Marcell & Co	128
Trudel, Jos. Arthur . . . A. Bastien	132
Vigreux, Emile L. Gohler	161
Wilkin & Co, N. S. . . . Copp Clark Co Ltd	304
Zinchereau, Zoltique . . Flavien Génèreux et al	5102
New-York U. S.	
Hippodrome Syndicate Co et al . . J. B. Baillargeon	155
North Lancaster, Ont.	
McDonald, A. J. McClary Mfg Co	105
Outremont	
Maher, Jas. H. Wm. J. Graham	3824
Pointe-Claire	
Lilley, Thos. Pat. M. Wickman	2120
Pugwash, N. B.	
McDonald & Co, D. R. . . . A. Dunn	195
Roberval	
Bouchard, Johnny . . . Cie Laiterie St-Laurent	4e cl.
St-Gédéon du Lac Saint-Jean	
Girard, Amédée et al H. T. Chalifoux et al	403
Saint-Jérôme	
Berthiaume, Denis . . . De H. Larocque	260
St-Lambert	
Bernard, A. Cyrille et al . . J. O. Renaud	351
St-Louis	
Fortin, Alfred Hartt & Adair Coal Co. Ltd	139
Léveillé, Stanislas . . . Matthews, Fortier & Monette Ltée	100
State, A. T. Paul Lair	103

W. LAMARRE & CIE
Marchand de
BOIS ET CHARBON
Foin, Paille, Avoine, etc
249 AVENUE ATWATER
Correspondance sollicitée. Près St-Jacques.
Bell Tel. Mount 609 ST-Henri
Marchands 1926.

Queen's Hotel
THETFORD MINES, Qué.
Nouvellement installé avec tout le confort désiré. Belles salles d'échantillons. Voitures à tous les trains. Service irréprochable.
AUG. SIMONEAU, PROP. J. E. LESSARD, GERANT.

HOTEL CENTRAL, Ste-Martine, Que.
Confort moderne. Vastes Salles d'Echantillons. Voitures. Repas à toutes heures. Le Service ne laisse rien à désirer. Prix modérés.
ARSENE VINETTE, Propriétaire.

HOTEL COMMERCIAL
L'Hôtel le plus central et le mieux situé pour les voyageurs. Salles d'échantillons. Repas à toutes heures. Service parfait et poliment fait. Prix modérés. Voitures pour voyageurs.
Lameureux & Lapierre, Props, Nomineux, Que.

Maison Fondée en 1870.
Auguste Ouaillard
Importateur de
FERRONNERIE ET QUINCAILLERIE
VERRES A VITRES, PEINTURES, ETC.
Spécialité: Poëles de toutes sortes.
Nos. 233 a 239 rue St-Paul
Ventes 12 et 14 St-Amable, MONTREAL.
La maison n'a pas de commis voyageurs et fait bénéficier ses clients de cette dépense. Attention toute spéciale aux commandes par la maille. Messieurs les marchands de la campagne seront toujours servis aux plus bas prix du marché.

Saint-Rémi		
Lefort, Sévère	Alph. Moquin	200
Ste-Thérèse		
Chartrand, O.	John D. Ivey Co	243
Ste-Tite		
Rouleau & Fils, D.	Geo. E. Léger & al	122
Stein, Suisse		
Bally & Gasser	C. Dorlla	2e cl.
Terreneuve		
Doré, Augustin	W. O. Willson	454
Westmount		
Sawyer, Bannell	Geo. A. Savage	1000

COUR SUPERIEURE

JUGEMENTS RENDUS

Défendeurs	Demandeurs	Mts.
Côte Saint-Paul		
Legault, Dosithee	Frcs Hyde et al	392
Danville		
McCoy, Jas.	McCormick Mfg. Co. Ltd	5
Frelighsburg		
Lafond, Jos. David	Edouard. J. H. Lafond	2247
L'Epiphanie		
Lavolette, Oslas et al	De M. A. DeLorimier	3236
Maisonneuve		
Montpetit, Jos. Damien	De C. Henri	845
Montréal		
Archibald, Wm. Hay	Jas. Morgan et al	196
Argall, R.G.	M. Bealty & Sons Ltd	529
Argall, R. G.	G. T. R. Bégin, Rosana	411
Bégin, Rosana	De B. L. de Beaupré	104
Canadian White Co. Ltd	W. J. Nagle et uxur	1999
Canadian Polish Stove Brick & Tile Co. Ltd	N. K. Laflamme et al	557
Canadian Provision Co (The)	Vance West et al	106
Canadian Secret Service	J. B. Desautels, ès-qual.	247
C P. R.	Ellias Friedman	1657
Desjardins, J.	J. Lamarche	153
Desjardins, J. A.	Montreal Brewing Co	124
Emblem, A. E. et al	Geo. W. Stouder	500
Forbes, Pierre	Trust & Loan Co of Canada	140
Fineberg & Co, M.	Chas. T. Hart et al ès-qual	133
Girard, Joseph	Annie Despins et al	10
Gilbert, Donat	Z. Berthlaume	175
Leclerc Co. Ltd., The E.	Ont. Wind Eng. & P. Co.	229
La Patrie	Louis d'Onofrio	396
McCarthy, Succ. de Thos.	Alfred Coderre.	1e cl.
McDougall, Succ. d'Edgan	Eastern Automobile Co.	1517
M. L. H. & P. Co.	Damase Benoit.	2500
Mitchell, T. W.	J. J. McLaughlin Ltd.	618
Moose, John J.	Thos. B. Gould	1247

GILBERTSON'S COMET

Non surpassée pour la qualité ou le finissage par aucune Tôle Galvanisée, d'une marque quelconque sur le marché.

ALEX. GIBB, — 13 rue St-Jean, Montréal
Seul Agent canadien
W. GILBERTSON & Co., Limited
Fabricants.
Pontardawe, Wales

Jardine Universal Ratchet Clamp Drill.

(Perceuse à Rochet Universelle de Jardine.)

Employée dans toutes sortes de manufactures pour les réparations urgentes aux machines.

Tous les ateliers de machines et de chemins de fer devraient l'employer.

Les constructeurs de ponts, les poseurs de voies ferrées et les ouvriers en constructions métalliques en ont besoin constamment.

A. B. JARDINE & CO.
HESPELER, ONT.

Ontario Silver Co., Limited,
NIAGARA FALLS, Canada.

MANUFACTURIERS DE

Cuillers, Fourchettes, Costellerie, et Articles en Plaqué.

DEMANDEZ NOTRE CATALOGUE ET NOS COTATIONS.

Le style d'annonce qui est naturel est le style correct. Viser à l'effet ne constitue ni le bon style ni le bon sens.

Laurence & Robitaille
MARCHANDS DE

Bois de Sciage et de Charpente

BUREAU ET CLOS
Coin des rues Craig et St-Denis
Bell Tél., Main 1488. MONTREAL
Tél. des Marchands, 804.

CLOS AU CANAL
Coin des rues William et Richmond
Bell Tél., Main 3844

Parent, Gaudias	Cle Ferronnerie Létang, Ltée.	168
Prendergast, H. W.	D. W. Ogilvie et al.	8000
Prendergast, H. W.	Alfred Hall Powell & Co., F. F.	1400
	Alex. Bremner.	316
Richstone, Isaac et al.	De C. Gagnier et uxur.	148
Riley, Succ. vacante de Mary.	De R. Riley et al.	1e cl.
Salhani, Shoukry.	Geo. A. Tiffin	128
Sauvé, Jos.	The Charlemagne and Lac Ouareau Lumber Co	295
Trepantier, F.	Henry J. Chard	106

Saint-Bruno

Botino, De C.	A. de Martigny et al.	145
---------------	-----------------------	-----

Saint-Jean, N. B.

Carter, Phillip.	Max Harris et al	324
St-Louis		
Hughes, A. J.	F. A. L. Lockhart	109
Label, Lazare.	J. Bte Paré	120

Saint-Vincent de Paul

Leroux, Aug.	De G. Meunier	161
Vaudreuil		
Alexis, Charles.	H. Blanchet	100

COUR DE CIRCUIT

JUGEMENTS RENDUS

Défendeurs	Demandeurs	Mts.
Cartierville		
Maryanne, F.	J. Fisher	38
DeLorimier		
Beaudoin, E.	J. H. Caillé	11
Mignot, De M.	De M. Berthlaume.	96
Verdis, E.	J. H. Caillé	6
Drummondville		
Duquay, J. A.	Mount Royal Ass. Co.	17
Emard		
Barré, A.	L. J. R. Hubert	10
Charrette, J.	A. Lord	8
Morin, C.	L. Paquette & Frère.	5
Fraserville		
Marquis, Jos.	De A. Poitras et vir.	14
Grand'Mère		
Laferrière, E.	D. Madore	16
Lachine		
Roussille, A. et al	L. P. Pelle-tier.	82
Walker, T.	W. H. Recroft	47
Laprairie		
Lacasse, J.	A. Beaulieu	27
Brodeur, P.	C. Brousseau	6
Longue-Pointe		
Girard, A.	A. E. Lamoureux	22
Maisonneuve		
Chalfoux, J.	J. H. d'Aragon	64
Callouette, J.	J. H. d'Aragon	14
Dansereau, I.	De A. Bessette et vir.	97
Emond, H.	J. H. d'Aragon	11
Fontaine, H.	J. E. Michaud	21
Ferron, F.	J. Piquette	50
Gagnon, J. O.	H. Morin	9
Gagnon, J. O.	J. Paradis	17
Gauthier, O.	O. Daoust	17
Lachapelle, J.	J. H. Durand	20
Surprenant, A.	Mlle S. Jordan	50
Thompson, W.	J. H. d'Aragon	19

Montréal

Auge, I.	R. Normandin	24
Anis, J.	J. Bessette	7
Allen, De M.	F. T. Enright	92
Arconette, A.	J. P. Boisvert	29
Avotte, J. R.	C. C. Gauvin	48
Bélanger, J.	De A. Ménard et vir.	24
Beauchamp, M.	O. Brisson	50
Bélanger, G.	Mlle A. Thériault	24
Boucher, R.	S. Miller	36
Bertrand, R. H.	J. W. Bélanger	33
Bonds-au, N.	P. Uettitgrew	12
Bertrand, A.	O. Beauchamp	12
Bertrand, R. H.	A. Leduc	42
Bourget, Wm.	G. Coullée	29
Bertrand, L.	H. J. Bourbonnière	20
Burton, J.	J. V. Langevin	7
Binder, C.	J. C. Bertrand	5
Baillieu, C. A.	J. Forman	24
Bisaillon, O.	De M. Hébert	60
Bouchard, E. R.	N. A. Millette	21
Bouhane, H.	H. Desrosiers	17
Baunan, P.	J. B. Dubois	27
Bacon, L. E.	B. Lecker	14
Baupré, P. alias O.	J. Therrien	48
Bessette, De A. et vir.	A. Ménard	9
Cyr, Mlle A.	N. Savard	23
Chaboillez, A.	J. A. Bonin	181
Couture, L.	The J. S. Prince Co.	56
Croteau, I.	H. Desmarais	44
Cyr, A.	O. Tremblay	8
Chapleau, G.	A. Drouin	28
Cameron, Mlle C.	G. F. Maley	29
Denis, C.	J. H. Caillé	7
Dubuc, T.	W. Gauthier & Cie	14
Davis, J. N.	Melle B. Corbin	11
Desjardins, H.	H. Desmarais	10
Desmarais, A.	J. H. Lefavre	21
Dennis, C.	De A. Bayster	11
Denoncourt, A.	A. Laporte	80
Drouin, Y.	D. Vandandaigne	18
Dubois, J. A.	H. Charbonneau	26
Desougniers, G. L.	J. A. Bonin	15
Ducharme, J. A.	De E. Charbonneau et vir.	56
Dazi, F.	De A. Lavoie	15
Davis, W.	V. Marin	24
Duquette, H.	J. A. Vaillant	22
Deary, P., jr.	Dom. Guarantee Co. Ltd.	9
Dumas, R.	A. Ethier	28
Duroulin, O.	Jarry & Bros	7
Davis, E. A.	C. Lapierre	21
Davis, E. E.	J. E. C. Bumbray	24
Davis, E.	Z. Isabelle et al	13
Desjardins, A.	N. Gendron	19
Eden, G.	Hon. F. E. Gilman et al.	84
Forest, J. et al.	J. A. Bonin	19
Fournier, J.	A. Lord	15
Forman, A.	G. F. Martin	7
Gauthier, E.	E. Beaudoin	5
Gauthier, R.	O. Chaput & Cie	25
Gilman, L. I. et al.	The Dom. Mut. Fire Ins. Co.	50
Ginsberg, M. et al.	De E. Shapiro et vir.	18
Ginsberg, M. D.	E. Biron et al	17
Ginsberg, G.	A. Allaire	5
Ginsberg, G. H.	J. C. Halpern	87
Ginsberg, F.	R. Jacobson	34
Ginsberg, C.	A. J. Blondeau	42
Ginsberg, J.	J. C. Champagne	9
Ginsberg, R.	I. R. Thompson	35
Ginsberg, E.	J. Charland et al	53
Ginsberg, J.	C. A. Marchand	41
Ginsberg, Wm.	P. Foley	22
Ginsberg, O.	J. P. Whelan	10
Ginsberg, K.	The W. M. Lowrey Co. Ltd.	22

BANQUE D'HOCHELAGA

1874-1907.

Capital autorisé \$4,000,000
Capital payé \$2,500,000
Réserve \$2,000,000

DIRECTEURS:

F. X. ST. CHARLES, Ecr., Président
ROBT. BICKERDIKE, Ecr., M.P. Vice-Président
Hon. J. D. ROLLAND,
J. A. VAILLANCOURT, Ecr.,
A. TURCOTTE, Ecr.,
E. H. LEMAY, Ecr., J. M. WILSON, Ecr.
M. J. A. PRENDERGAST, Gérant-Général.
C. A. GIROUX, Gérant, F. G. LEDUC, Asst.-Gér.
O. E. DORAIS, Inspecteur.

Bureau Principal. - Montréal.

BUREAUX DE QUARTIERS:

AVE. MONT-ROYAL, (coin St-Denis)
RUE STE-CATHERINE, EST
RUE STE-CATHERINE, CENTRE
RUE NOTRE-DAME, OUEST
HOCHELAGA
MAISONNEUVE
POINTE ST-CHARLES
ST-HENRI
VILLE ST-LOUIS
VERDUN, près Montréal.
VIAUVILLE, près Montréal.

SUCCURSALES

BERTHIERVILLE, P.Q.
EDMONTON, ALTA
JOLIETTE, P.Q.
LAPRAIRIE, P.Q.
LOUISEVILLE, P.Q.
QUEBEC, P.Q.
" ST-ROCH
SOREL, P.Q.
SHERBROOKE, P.Q.
ST-HYACINTE, Man.
ST-BYACINTHE, P.Q.
ST-JACQUES L'ACHIGAN, P.Q.
ST-JEROME, P.Q.
ST-PIERRE, Man.
TROIS-RIVIERES, P.Q.
VALLEYFIELD, P.Q.
WANKLER HILL Ont.
WINNIPEG, Man.

Émet des Lettres de Crédit Circulaires pour les voyageurs, payables dans toutes les parties du monde; ouvre des crédits commerciaux; achète des traites sur les pays étrangers; vend des chèques et fait des paiements télégraphiques sur les principales villes du monde; prend un soin spécial des encaissements qui lui sont confiés, et fait remise promptement au plus bas taux du change. Intérêts alloués sur dépôts d'épargne.

Une sorte de brouillard plane sur les phrases longues, embrouillées. Employez les mots comme s'ils étaient de l'argent —suffisamment, mais pas plus. Chaque mot a sa valeur spécifique.

LA BANQUE NATIONALE

FONDÉE EN 1860

Capital Autorisé - \$2,000,000.00
Capital Versé - 1,800,000.00
Fonds de Réserve - 900,000.00
Compte de Profits et Pertes - 52,584.08

Une Succursale sera ouverte à PARIS, France, 7, PLACE DE L'OPERA, le 1er septembre 1907.

Achats de traites, paiements télégraphiques, encaissements, crédits commerciaux effectués au plus bas taux du change.

Informations fournies aux industriels et commerçants relativement aux marchés et débouchés propres aux produits canadiens.

Nous avons l'honneur de vous informer que notre Etablissement possède un service spécial, pour la réception des voyageurs et porteurs de lettres de crédit. Nous émettons des lettres de crédit circulaires payables dans les principales villes du monde. Nous avons établi un service de chèques et billets, payables chez nos correspondants, et n'exigeant que d'être contre-signés pour en recevoir le paiement.

Nous sollicitons la visite des Canadiens à nos bureaux de Paris. Ils seront reçus avec cordialité et empressement. Notre salon d'attente, lecture et correspondance, est aménagé avec tout le confort désirable et est muni des principaux journaux politiques et financiers du Canada. Nous recevons, chaque jour, les cotes des Bourses canadiennes et américaines. Système de banque Canadien.

Pas de délais ni retards dans l'exécution des transactions.

Hamon, R.	P. Wilson	19
Hébert, E.	C. Imbleau	40
Harrison, K.	P. H. Trudel	98
Hughes, J. F.	F. Law	52
Hudon, L.	J. A. Vaillant	20
Harding H. Howard.	J. Kelly	8
Hébert, E.	A. Terreault	31
Hébert, P.	De C. Cloutier	24
Hunter, G. S.	Comm. d'Ecoles, Côte St-Pierre	24
Hiam & Penman.	The Quebec Fire Ass. Co.	27
Harvey, A.	J. C. Bertrand	5
Hartland, H. F. et vir.	Comm. d'Ecoles, Côteau St-Pierre.	8
Hénault, H.	J. C. Bertrand	5
Houle, L.	R. Emard & Cie	39
Hadis, A.	De B. Sabloff et vir	75
Harrison, Kingsley	J. F. Candlish.	35
Hébert, A.	P. Chapleau	15
Jodoin, N.	Jodoin, Maloney & Lawrence, Ltd.	24
Jourdain, A.	De R. Lègaré	7
Joyal, G. D.	F. Lambert	34
Jenking, H.	P. O'Gulnick	28
Jolicoeur, J.	N. Lafortune	63
Jodoin, B.	H. Lefebvre	51
Kaufman, I.	M. Freedman	5
Kearns, T. P.	J. Costigan et al	29
Katzko.	S. Shapiro et al	31
Lapointe, A.	J. C. Bertrand	5
Lavoie, G.	A. Drouin	7
Lachapelle, A.	H. P. Couillard	20
Lemieux, C. E.	The Royal Victoria Life Ass. Co.	49
Lespérance, A.	J. A. Bonin	17
Long, C.	J. N. Archambault	74
Lalonde, J.	D. Shapiro	10
Leblanc, M.	L. J. Lefebvre	5
Laurin, J.	J. V. Langevin	8
Lacombe, J.	O. Daoust	15
Lefebvre, L.	J. A. Delisle	10
Lemay, J. A.	N. Bourassa	33
Lafontaine, A.	E. & S. Currie Ltd.	69
Lorugnes, A.	Jarry & Bros	34
Lépine, L. et al.	P. Gaudreault	17
Lépine, L. et al.	M. Goudreault	14
Lafontaine, A.	S. C. Matthews et al.	66
Lacombe, S.	H. Denault	19
Laporte, H.	De C. Champagne	45
Livinson, D.	J. Hirshorn	23
Lyons, J.	J. Slatery	16
Laurencelle, A.	J. B. Labelle	48
Lafontaine, G.	Auer Light Co.	6
Lincourt, A.	W. Perreault	6
Lamouroux, A.	F. Motard	36
Loiseau, C.	D. Bélanger	24
Landry, C.	I. Lapointe	10
Léonard, A.	F. Charette	22
Laurin, E.	P. Simard	15
Lamy, A.	H. Giroux	15
Lambert, G.	J. Feldman	20
Lennis, W.	H. Harnois	7
Lebel, W. et al.	W. Jennings	23
Morrison, B.	The Guarantee Pure Milk Co.	19
Melançon, J. N.	A. MacFarlane.	10
Mercure, J.	Mlle G. Piché	11
Mitchell, F.	J. Kelly	5
Malo, J. H.	P. Meunier	36
Miscovitch, J.	M. Landes	22
Malouin, J. S.	L. Beaudoin	9
Mercier, G.	Jarry & Bros	24
MacDonald, J. J.	J. C. Stanton	34
Michaud, A.	J. Bastien	30
Martin, C.	N. Desrosiers	7
Miller, J. B.	A. Drouin	15
Marquis, J.	A. Papineau	25
McGowan, G.	C. C. Gauvin	48
Miron, P.	J. E. Fortier	32
Mooney, P.	M. Ungar	12
Meloche, A.	W. Perreault	19
Murray, W. C.	J. Demuy	60

Moody, T. De R. Bercovitch et vir.	37
Narllau, C. A. H. Mlle R. E. Upham.	18
Nucclaroni, F. D. Brodeur et al.	26
Otis, A. et al. M. L. H. & P. Co.	64
Pimsar, Y. De R. Schwartz et vir.	7
Phillips, Mlle F. The Crown Hat Co. Ltd.	42
Poupart, J. The Jenking Brass Mfg Co. Ltd.	10
Poulin, De E. L. E. Dionne	21
Poirler, O. H. Cadotte	11
Poudrette, L. H. Jodoin	22
Parrott, E. L. Bourbonnière	10
Perrault, R. H. Maillé	6
Pilon, W. S. Portelance	16
Quesnel, E. J. B. Bellemare	16
Richmond, A. The J. S. Prince Co.	99
Ritchie, W. A., et al. Comm. d'Ecoles Côte St-Pierre.	7
Rochon, A. De A. Bessette et vir.	53
Romaln, J. De A. Bessette et vir.	19
Rabinovitch, N. I. Greenberg	24
Renaud, S. W. A. Handfield	14
Rivet, C. A. N. Rivet	45
Rindall, W. I. Litman	23
Renaud, P. Gold Medal Furniture Co. Ltd.	96
Roberge, R. A. Julien	10
Rosen, M. F. Burdett	20
Sugarman, D. M. C. O. Lamontagne.	99
Savignat, J. W. H. C. Brown	79
Sweeney, M. J. D. H. Tolman	97
Sullivan, M. L. Beaudoin	29
Safir, A. B. Lépine et al	6
Sauvé, D. The Can. Breweries Ltd.	74
State, J. A. Smith	8
Savage, L. Jr. et al. L. Savage, sr.	4e cl.
Séguin, O. J. A. Bouvier	35
Sauvé, R. A. J. B. Labelle	21
Sauvé, R. F. Leroux	6
Steele, H. A. Kilby	42
Sauvé, Mlle C. G. Duncan	6
Schwingham, héritiers de Young A. Rivet.	18
Trudeau, G. J. C. Champagne	12
Thomas, J. F. M. Martin	15
Thibault, E. J. Montpetit	16
Truscan, I. M. Smallack	27
Viau & Cie, Jos. E. Biron et al	11
Weckler, M. A. T. Champlan	44
Webster, R. Lymburner Ltd	9
Walsh, W. H. Denault	5
Wheeler, K. I. W. F. Hibbard	60
Wolfshagen, R. A. Van Raam	81
Wilson, A. J. Therrien	26
Ynsalatis, M. Davis Ltd	54
Montréal Sud	
Codke, A. W. Delorme & Co. Co. Ltd.	6
Percé	
Langlois, A. L. E. Bourcher et al.	25
St-Césaire	
Roy, N. M. Moody & Sons Co. Ltd.	14
Sainte-Julie	
Bourduas, A. F. Pariseau	5
William, P. F. Pariseau	23
St-Lambert	
Cuckarch, F. A. Perras	14
Kempferski, A. A. Perras	25
Motusko, S. A. Perras	25
Osadch, S. A. Perras	25

EMILE JOSEPH, L. L. B.

AVOCAT

210 NEW YORK LIFE BLDG.

11, Place d'Armes, MONTREAL

Tel. Bell, Main 1787.

LA BANQUE PROVINCIALE DU CANADA

Siège Central: 7 & 9, Place d'Armes, Montréal, Can.

Capital Autorisé \$2,000,000.00
Capital Versé \$1,000,000.00
Réserve et Surplus \$246,000.00

Conseil d'Administration:

Président: M. H. LAPORTE, de Laporte, Martin & Cie
Administrateur Crédit Foncier Franco-Canadien.
Vice-Président: M. S. CARSLY, de S. Carsley & Co.,
Grand Magasin Départemental;
Honorable L. BEAUBIEN, Ex-Ministre de l'Agriculture.
Monsieur ROD FORGET, M.P., Président de la Cie.
"Richelieu & Ont. Nav. Coy";
Monsieur G. M. BOSWORTH, Vice-Président "Canadian
Pacific Railway Co."
Monsieur ALPHONSE RACINE, de la Maison A. Racine
& Cie, Marchands en gros, Montréal.

TANCREDE BIENVENU, Directeur-Gérant
A. S. HAMELIN, Auditeur-Général; J. W. L.
FORGET, Inspecteur; ALEX. BOYER, Secrétaire.

Censeurs:

Président: Hon. Sir ALEX. LACOSTE,
Ex-Juge en Chef de la Cour d'Appel.
Vice-Président: Docteur E. P. LACHARLLE,
Administrateur du Crédit Foncier Franco-Canadien.
M. LOMER GOUIN, Premier Ministre Provincial de la
province de Québec.

Département d'Épargne

Emission de certificats de dépôts spéciaux à un taux d'intérêt s'élevant graduellement jusqu'à 3 p. c. l'an, suivant termes. Intérêt de 3 p. c. sur dépôts payables à demande.

32 SUCCURSALES DANS LA PROVINCE DE QUÉBEC

Correspondants à l'Étranger:

Etats Unis: New-York, Boston, Buffalo, Chicago.
Angleterre, France, Allemagne, Autriche, Italie.

LA BANQUE MOLSON

112^{ème} DIVIDENDE

Les actionnaires de la BANQUE MOLSON sont par la présente notifiés qu'un DIVIDENDE de

DEUX ET DEMI POUR CENT.

sur le capital-actions a été déclaré pour le trimestre courant et que ledit DIVIDENDE sera payable au bureau de la Banque, à Montréal, et dans les Succursales, le ou après le Premier Jour d'Octobre Prochain. Les livres de transfert seront fermés du 18 au 30 Septembre, ces deux jours inclus.

L'ASSEMBLEE GENERALE ANNUELLE

des actionnaires de la Banque aura lieu à la maison-mère, dans cette cité, Lundi, le 19 Octobre prochain, à trois heures de l'après-midi.

Par ordre de la Direction.

JAMES ELLIOT,

Gérant Général.
Montréal, 28 Août. 1908

Saint Laurent

Deschamps, O. et al. O. Constantineau.	42
Deschamps, O. et al. G. Bélangier & Co.	20

St-Louis

Dagenais, J. B. E. St-Hilaire	18
Guilbault, O. J. A. Bonin	24
Jackson, Mlle M. H. G. Smith	15
Lamoureux, J. J. B. Brunet	19
Laurendeau, A. J. A. Vaillant	13
McDougall, A. J. C. Stanton	28
Richmond, A. O. Desautels	24
Regimbale, A. D. A. Lafortune	6
Trépanier, G. A. Lassonde	17

Sherbrooke

Vanderdorpel, N. J. C. Noary	6
--------------------------------------	---

Stanhope

Lamoureux, I. R. A. Lister Co. Ltd.	45
---	----

Tétraulville

Pagé, E. J. A. Julien	45
-------------------------------	----

Toronto, Ont.

Guest, J. Cambridge Corporation Ltd.	71
--	----

Verdun

Higgins, De M. Mlle A. Higgins.	96
---	----

Westmount

Binns, W. F. C. H. Johnson	54
Reinhardt, L. De F. Milloy	7
Suckling, H. M. S. Globensky	8



Du 29 septembre au 6 octobre 1908.

District de Montréal

Dame vve Ths. Dwyer vs. John Dwyer
Montréal—Le 1-4 indivis de partie nord est du lot 87-61 du quartier St-Joseph, situé rue Coursol, avec bâtisses ainsi que le lot 344 du quartier St-Joseph, situé rue des Seigneurs, avec bâtisses.

Vente le 1er octobre, à 11 h. a. m. au bureau du shérif.

David Crawford vs Dame Martin Côté
tigan.

Montréal—Le lot 1152 du quartier St-Anne, situé rue William, avec bâtisses.

Vente le 1er octobre, à 3 h. p. m. au bureau du shérif.

District de Beauce

In re Fortier & Cie, faillis.
St-François de Beauce—Les parties de lots 149 à 153, 146 et 153, avec bâtisses.
Vente le 30 septembre, à 10 h. a. m. à la porte de l'église paroissiale.

District d'Iberville

Pierre Trahan vs J. A. Langelier.
St-Jean—Les lots 97 à 102, avec bâtisses.

Vente le 29 septembre, à 11 h. a. m. au bureau du shérif.

District de Pontiac

Jos. Bellehumeur vs Alph. V. Bélanger.
Canton Guigues—Le lot 26 du 8^{ème} rang, avec bâtisses.

Vente le 1er octobre, à 10 h. a. m. au bureau d'enregistrement à Ville Marie.

District de Rimouski

Maurice Lemoine et al vs Paul Bourchard.

St Donat—Les lots 109 et 110.
Vente le 29 septembre, à 10 h. a. m. à la porte de l'église paroissiale.

District de St-Hyacinthe

Elzéar Martel vs Alfred Denis.
St-Hyacinthe—Les parties des lots 309 et 314 situés rue Cascades, avec bâtisses, ainsi que partie du lot 116 situé rue St-Simon.

Vente le 30 septembre, à 10 h. a. m., au bureau du shérif.

District des Trois-Rivières

J. E. Archambault vs Albert Lauzon.
St-Didace—Les lots 167 et 210, avec bâtisses.

Vente le 29 septembre, à 10 h. a. m. à la porte de l'église paroissiale.

L'ALCOOL INDUSTRIEL

Le consul T. J. Albert, de Brunswick, Allemagne, écrit qu'à un récent congrès agricole, la question fut débattue des mesures à prendre pour l'extension de l'emploi de l'alcool destiné à des usages techniques.

Voici ce que dit le consul à ce sujet, d'après "Wine and Spirit Journal":

Il fut établi que le premier point, et le plus important, pour la possibilité d'une application technique plus générale de l'alcool, est l'établissement du prix. La fixation du prix est influencé par deux facteurs: premièrement, le coût de production; secondement, les mesures législatives concernant le revenu, qui opèrent pour rendre l'alcool plus ou moins cher.

Comme le prix de revient de la production de l'alcool ne peut pas être abaissé au-delà de certaines limites, sans dévaluer la valeur et l'importance de sa production pour l'agriculture; comme l'abaissement du prix est une condition essentielle de la mise en usage de l'alcool dans des buts industriels, l'attention doit être dirigée sur le point que l'alcool après avoir quitté la distillerie ne subisse pas d'augmentation de prix qui puisse être évitée. Pour arriver à cela, l'alcool destiné à des usages techniques devrait être exempt de tout impôt, comme cela a lieu en Allemagne, une prime sous forme de rabais devrait être payée aux dépens de l'alcool de consommation.

Le coût de la dénaturation de l'alcool devrait aussi être réduit autant que possible par le choix de matières convenables pour cette opération. Le procédé employé en Allemagne pour dénaturer l'alcool destiné à être employé pour la production de la force motrice, fut recommandé. Dans ce procédé, on se sert de la moitié des matières ordinairement nécessaires. En tout cas, le choix de la matière la moins chère possible pour dénaturer l'alcool ne devrait pas conduire à l'emploi de matières ayant une action défavorable sur l'alcool dans ses di-

GEO. GONTHIER
EXPERT COMPTABLE ET AUDITEUR
Chambres 205 à 209 EDIFICE WILSON
11 et 17 Cote de la Place d'Armes, - MONTREAL.
TEL. BUREAU, MAIN 2701

BANQUE DE MONTREAL

(FONDEE EN 1817)

CONSTITUEE PAR ACTE DU PARLEMENT

Capital tout payé.....\$14,400,000.00
Fonds de Réserve.....11,000,000.00
Profits non Partagés.....903,530.20

SIEGE SOCIAL, MONTREAL

BUREAU DES DIRECTEURS

Les Très Hon. Lord Strathcona and Mount Royal, G.C.M.G., Président Honoraire
Hon. Sir George A. Drummond, K.C.M.G., Président
E. S. Clouston, Vice-Président Jas Ross, Ecr.,
A. T. Paterson, Ecr., Hon. Robt. Mackay
R. B. Angus, Ecr., Sir W. C. Macdonald
Edward B. Greenshields, Ecr.,
Sir T. G. Shaughnessy, K.C.V.O., David Morrie

M. S. Clouston—Gérant Général,

A. Macnider, Insp. chef et Surint. des Succursales.
H. V. Meredith, Asst. Gérant-Général et Gérant à Montréal.

C. Sweeny, Surintendant des succursales de la Colombie Anglaise.

W. E. Stavert, Surintendant des succursales des Provinces Maritimes.

F. J. Hunter, Inspecteur N. O. et Succursales C. B.

E. P. Winslow, Inspecteur, Succursales Ontario

D. R. Clarke, Inspecteur Succursales Provinces Maritimes et Terre-Neuve

SUCCURSALES:

130 Succursales au Canada.

Grande-Bretagne, Londres, Banque de Montréal—47 Threadneedle St., E. C., F. W. Taylor, Gérant.

Etats-Unis, New York—Pine St., R. Y., Hedges W. A. Bog et J. T. Molineux, Agents.

Chicago, Banque de Montréal—J. M. Greata, Gér. Spokane, Wash—Bank of Montreal.

Terre-Neuve: St. John's et Birch Cove, (Baie des Isles), Mexico, D.F.—T. S. C. Saunders Gérant.

Richmond and Drummond Fire Insurance Company.

Siège Social: Pondée
RICHMOND, QUÉ. EN 1879
Capital \$250,000
Déposé au gouvernement du Canada 60,000

HON. WILLIAM MITCHELL, Président.
ALEX. AMES, Vice-Président.
J. C. McCaig, Gérant. S. C. FOWLER, Secrétaire
J. A. BOTHWELL, Inspecteur.

JUDSON G. L'É, Agent Résident,
Edifice Guardian Building, 160 St Jacques
MONTREAL. QUÉ.

On demande des agents dans les districts non représentés.

verses applications, ni de matières qui, par une simple manipulation, peuvent être enlevées ou rester cachées dans l'alcool.

Pour prévenir une avance arbitraire du prix par le commerce de détail, avance à laquelle l'alcool est fréquemment soumis, il fut suggéré que les stations centrales de distribution, qui fournissent leurs marchandises aux détaillants, fassent connaître par une publicité continue dans tout le territoire concerné, les prix de détail de l'alcool et, de plus, qu'on force le commerce de détail à coopérer à l'abaissement des prix, par des restrictions officielles, telles que l'accord des licences pour la vente sous conditions ou par un contrôle officiel.

En Allemagne, l'impôt sur l'alcool pur domestique, est de 22½ cents par litre (0.22 gallon). Sur demande adressée à l'autorité compétente, cette taxe est récupérée sur l'alcool-boisson quand il est exporté, ainsi que sur l'alcool employé pour la parfumerie, les soins de la tête, des dents et de la bouche, pour les remèdes à base d'alcool et pour certains autres usages. Le prix actuel de distillerie de l'alcool raffiné, est de \$30 par 100 litres (22 gallons) d'alcool pur taxé, tandis que le prix de l'alcool dénaturé à 90 p. c. est de \$5.95 par 100 litres.

Malgré qu'on espère en Grande-Bretagne que le prix de l'alcool dénaturé sera abaissé, comme résultat d'une récente législation, le consul Frank W. Mahin, de Nottingham, rend compte, comme il suit de la hausse des prix de l'alcool dénaturé dans le Royaume-Uni.

Pour le bénéfice des industries dans lesquelles l'alcool est nécessaire, un acte du parlement, en 1906, prévut pour l'usage des manufacturiers un alcool méthylique spécial, avec un rabais de 5d. par gallon sur les taxes intérieures. L'acte prévoyait aussi que les manufacturiers britanniques pourraient ainsi lutter avec leurs rivaux d'autres pays, où l'alcool était exempt d'impôts, les taxes en Grande-Bretagne étant lourdes. Toutefois, les fabricants d'alcool méthylique s'organisèrent, et les manufacturiers, qui espéraient payer 5d. de moins par gallon qu'avant le nouveau règlement, furent surpris quand ces fabricants ne réduisirent que 4d. On annonce maintenant que les fabricants d'alcool méthylique ont avancé le prix de leur produit de 2 cents seulement aux manufacturiers, pour le bénéfice spécial desquels, le gouvernement avait fait une concession de 10 cents. On insinue même qu'un résultat de la combinaison des producteurs d'alcool sera des prix encore plus élevés pour l'alcool industriel que ceux qui régnaient avant que l'acte spécial fût passé.

On remarque couramment, au sujet de cette situation, que, bien que le prix de

P. A. GAGNON

COMPTABLE LICENCIÉ
(Chartered Accountant)

Chambre 801 Edifice New-York Life
11 Place d'Armes, - MONTREAL.
Bell Main 4913

LA FONCIERE ASSURANCE

CONTRE L'INCENDIE

Capital Autorisé \$1,000,000

BUREAU DE DIRECTION :

T. J. CHARBONNEAU, Ing. Civil, Président.
G. I. DELISLE, Manufacturier, Vice-Président.
VICTOR MORIN, Notaire.
JOSEPH ARCHAMBEAULT, Banquier.
C. DORRIS, M.P.P., Négociant.
M. A. MOODY, Industriel.
N. E. CLEMENT, Négociant.
J. L. H. MARCIL, Gérant.

"La Providence"
ASSURANCE CONTRE LE FEU

Bureau Principal : 52, rue St-Jacques,
MONTREAL.

SPECIALITES: Risques Commerciaux à 20 p.c. de
réduction - Pourquoi tous les marchands ne
profitent-ils pas de ce grand avantage? La Cie
n'a aucune réclamation non payée - On demande
des Agents - S'adresser à

L. A. PICARD, Gérant

PATENTES
OBTENUES PROMPTEMENT

Avez-vous une idée? - Si oui, demandez le
Guide de l'Inventeur qui vous sera envoyé gratis
par Marion & Marion, Ingénieurs-Consells.
Bureaux: Edifice New York Life, Montréal,
(et 407 G Street, Washington, D. C.)

Arthur W. WILKS J. Wilfrid MICHAUD
WILKS & MICHAUD
Comptables, Auditeurs, Commissaires pour
toutes les Provinces
Règlement d'affaires de Faillites
601 BATAIS E BANQUE DES MARCHANDS
Téléphones: BELL MAIN 5'00
MARCHANDS 849 MONTREAL

Travailleurs sérieux demandés dans un
bon territoire pour vendre des polices or-
dinaires.
Les Hommes qui Peuvent remplir la première
condition trouveront les deux autres fournies par la
UNION MUTUAL. Les polices ont été changées récem-
ment pour être conformes aux lois révisées.
Chaque chose à la hauteur des temps.
UNION MUTUAL LIFE INSURANCE CO.
Fred E. Richards, Président. PORTLAND, MAINE.
Pour agences dans la division Ouest, la Province de Qué-
bec et Ontario Est, s'adresser à W. I. JOSEPH, gérant
151 rue St-Jacques, Montréal. HENRY H. MORIN
Agent principal pour le Canada, 151 St-Jacques Montréal.

L. R. MONTBRIAND,
Architecte et Mesureur,
No 230 rue St-André,
Montréal.

l'alcool industriel ait été haussé en Grande-
Bretagne. Il a été diminué aux Etats-Unis,
que presque en même temps les Etats-
Unis et la Grande-Bretagne ont promu-
gué des lois pour le bénéfice de ceux qui
emploient de l'alcool à des usages indus-
triels; que, bien qu'en Amérique ces lois
aient eu pour effet de stimuler la compé-
tition et d'augmenter la production de
l'alcool, elles ont, en Grande-Bretagne
arrêté la compétition et élevé le prix de
l'alcool; que l'Amérique deviendra main-
tenant une rivale très sérieuse des ma-
nufacturiers chimistes d'Angleterre et
qu'on s'attend à une importation crois-
sante de marchandises des Etats-Unis;
pour la fabrication desquelles l'alcool est
essentiel.

Cette question n'en est, toutefois, qu'à
ses débuts et il n'est pas douteux qu'elle
jouera un très grand rôle dans l'économie
industrielle du monde, dans un avenir
peu éloigné.

Queen's Hotel

M. A. Villeneuve tient le Queen's Hotel,
à St-Eugène d'Ontario. Cet hôtel est spa-
cieux, confortable et possède toutes les
améliorations modernes. Le service y est
irréprochable.

JOURNAL DE LA JEUNESSE - Som-
maire de la 1867e livraison (12 septem-
bre 1908 - Cambriole, par Pierre Maël.-
Le mica et ses applications, par Pierre
de Mériel.-Comment on fabrique les ar-
doises, par Charles Géniaux.-La pupille
de la grenadière, par H. de Charleu.-
Lumière et phosphorescence, par Daniel
Bellet.

Abonnements—France. Un an, 20 fr.
Six mois, 10 fr. Union Postale: Un an,
22 fr. Six mois, 11 fr. Le numéro: 40 cen-
times. Hachette et Cie, boulevard Saint
Germain, 79, Paris.

Rapport de Brevets

Dans l'intérêt du public amateur d'in-
ventions nouvelles, nous donnons plus
bas une liste de brevets Canadiens ré-
cemment obtenus par l'entremise de MM.
MARION & MARION, Solliciteurs de Bre-
vets, Montréal, Canada, et Washington,
E. U.

- Nos.
- 114,011—Louis Augustin, St-Hyacinthe,
Qué. Etau pour outils à tra-
vailler le métal au tour.
- 114,055—Erik Cornélius, Trollhattan, Suè-
de. Fournaise électrique.
- 114,060—Knut, Ed. Fryklind, Stockholm,
Suède. Système de traitement
d'engrais humain au moyen
de la chaux vive.
- 114,092—William Shearer, Ferniscot,
Ecosse. Carburateur pour va-
poriser les hydro-carbures
tels que la gasoline, le pétro-
le, etc.
- 114,103—Charles W. Clattenburg, Bridge-
water, N.-E. Boucle sur pivot-
tournant pour attacher
les agrès de vaisseaux.

Etats-Unis

898,523—James Thos. Sullivan, Newcastle,
N. B. Dispositif pour tendre
les courroies.

Tout renseignement à ce sujet sera
fourni gratis en s'adressant au bureau
d'affaires plus haut mentionné.

L'ASSURANCE MONT-ROYAL

Compagnie Indépendante (Incendie)

Bureaux : 1720 rue Notre-Dame
Coin St-François-Xavier, MONTREAL.
RODOLPHE FORGET, Président.
J. E. OLIVANT, Jr., Gérant-Général.

Assurance
CONTRE LES VOLEURS

BRIS de GLACES

COMMERCIAL BURGLARY & PLATE GLASS INSURANCE CO.
Bâtisse New York Life, Phone, Main 2367
ISIDORE CREPEAU, Gérant.

Sun Life Assurance Company
of Canada

Bureau Principal, - MONTREAL

L'homme habile à prendre des assurances et
qui veut conduire son affaire d'une manière
strictement honnête et honorable, a une excel-
lente occasion de le faire dans cette Compagnie
"Prosperé et Progressive." Ecrivez au Surin-
tendant des Agences à Montréal.

CAPITAL AUTORISÉ - \$500 000

La Compagnie Equitable
d'Assurance Mutuelle
Contre le Feu.

BUREAU : 160 rue St. Jacques.
S. T. WILLETT, Président.
F. GAUTHIER, Gérant.

LA CANADA LIFE A PAYÉ

en 1905, aux détenteurs de polices ou
à leurs représentants : : : : :

\$3,272,000

contre des paiements similaires de

\$4,954,000

faits par les vingt-et-une autres com-
pagnies Canadiennes.

(ÉTABLIE 1853)

The Phenix Insurance Company
OF BROOKLYN
TOTAL DE L'ACTIF - - \$7,112,413.30

Robert Hampson & Son, Agents,
39 rue St-Sacrement, Montréal.

Assurances

LA CONVENTION DES AGENTS D'ASSURANCE SUR LA VIE

La semaine dernière, s'ouvrait à l'Université Laval de Québec, dans la salle de Promotions, mise à sa disposition, la deuxième convention de la Life Underwriters Association of Canada.

Cette Association a pour but de réunir tous les agents d'assurance sur la vie pour en faire un corps influent et utile. Son but, très pratique, est de rendre plus populaire l'épargne et c'est pour constater les progrès accomplis et les moyens à prendre pour continuer l'oeuvre si heureusement commencée qu'ils se réunissent en convention et se livrent à des discussions intéressantes et pratiques. D'après une coutume, empruntée peut-être aux autres Associations, on va de cités en cités tenir les conventions annuelles et cette année c'est Québec qui a eu l'honneur de recevoir dans ses murs cette belle Association, appelée à rendre de si importants services à la question de l'assurance.

La première séance de la convention a été très intéressante et très instructive.

La salle de Promotions de l'Université avait été décorée avec goût et offrait un joli coup d'oeil. Un grand nombre d'agents étaient présents, mais un plus grand nombre encore aurait assisté à cette séance, si le vaisseau venant de Montréal et portant plusieurs autres agents n'eût été retardé par la brume sur le fleuve.

A 10 heures la convention ouvrit sa séance.

Voici les officiers de l'Association pour l'année courante:

Président honoraire—T. G. McConkey, Toronto.

Président—H. C. Cox, Canada Life, Toronto.

Vice-présidents—John R. Reid, Sun Life, Ottawa, Ont.; C. P. McQueen, Great West, Calgary, Alta.; E. R. Machum, Manufacturers, St-Jean, N.-B.

Président du comité exécutif—G. H. Simpson, North American Life, Montréal, Qué.

Trésorier—T. H. Heath, Confederation Life, London, Ont.

Secrétaire—W. S. Milne, Toronto.

Dès que Son Honneur le maire, Sir George Garneau fut présenté à l'assemblée par le président, M. Cox, la salle applaudit longuement quand il se leva pour répondre au président et il s'acquitta de ce devoir avec succès, fit comprendre combien la ville était heureuse de recevoir ces distingués visiteurs et dit qu'il

THE Imperial Live Stock Corporation, Fonds Garanti, \$100,000. Assurance contre la mortalité du Bétail et des Chevaux. Mortalité Générale. Poulinaige, Btalons, Castration, Bétail. Mort Accidentelle. Nous payons le montant assuré quelle que soit la nature de la mort.

Bureau :

Chambres 6 et 7, Edifice New York Life, MONTREAL.

Nous demandons des agents.

Enfermez vos soucis de bureau dans votre place d'affaires pendant la nuit. Il pourrait arriver que le lendemain matin ils aient disparu.

WESTERN ASSURANCE CO.

INCORPORÉE EN 1851

ACTIF, au-delà de - - \$3,284,180.06

REVENU pour 1907, au-delà de 3,299,881.94

Bureau Principal: TORONTO, Ont.

Hon. GBO. A. COX, Président.

W. R. BROOK, Vice-Président.

W. B. MEIKLE, Gérant-Général.

C. C. FOSTER, Secrétaire.

Succursale de Montréal:

159 rue Saint-Jacques.

ROBT. BROWNE, Gérant

COMPAGNIE D'ASSURANCE (CONTRE L'INCENDIE)

MANITOBA

Polices garanties par la Liverpool & London & Globe Insurance Company.

Pour Agences, s'adresser au Bureau-Chef: 112 rue St. Jacques, Montréal.

E. S. CLOUSTON, Ecr., Président.

J. GARDNER THOMPSON, Directeur-Gérant.

J. W. BINNIE, Secrétaire

La Cie d'Assurance sur la Vie

"METROPOLITAN"

Incorporée par l'état de New-York.)

ACTIF: \$199,329,463.23

Le nombre des Polices 9,620,000 en vigueur, est plus élevé que celui de toute autre compagnie sur le continent d'Amérique.

En 1907 la "Metropolitan" a fait, en Canada, des opérations d'assurance, au chiffre de \$16,220,000 répartis en 93,114 polices d'assurance.

Les Contrats d'assurance de la Compagnie sont rédigés et écrits en langue française et en langue anglaise.

La Compagnie a, dans la province de Québec, un service d'au moins 500 agents canadiens, experts à expliquer les avantages de l'ASSURANCE SUR LA VIE.

De plus son dépôt réel au Gouvernement du Canada, pour protéger les Assurés, est de plus de \$4,500,000.

attendait beaucoup de cette convention. Il termina en souhaitant au nom de la ville, la bienvenue la plus cordiale et remercia l'Association d'avoir choisi Québec pour lieu de réunion cette année.

M. le président remercia le maire des élogieuses paroles à lui adressées et à l'Association et fait allusion aux honneurs conférés à Sir George Garneau.

M. Morisset répète en français ce que vient de dire le président, puis lit un intéressant travail, faisant à l'Association des suggestions très intéressantes.

Au nom de l'Association de Québec, dont il est le président, il souhaite la bienvenue aux agents étrangers.

M. Cox, président général de l'Association, lit à son tour une très intéressante conférence, qu'on voudrait reproduire en entier, pour lui rendre entière justice. Il fait l'historique de l'Association, de son but, de son influence et de sa nécessité.

A ce moment, Mgr Laflamme, recteur de l'Université, fait son entrée, au milieu des applaudissements prolongés des membres présents. M. Morissette, le présente à l'assemblée et le pria de dire quelques paroles, ce qui, d'ailleurs a été fait avec beaucoup de bonne grâce par Mgr le recteur, qui s'en est tiré avec beaucoup d'esprit et d'habileté.

Il souhaite la bienvenue à l'Association dans l'Université et espère que cette hospitalité va leur être agréable et profitable. Il comprend qu'une chaire où ceux qui se destinent à l'assurance pourraient se renseigner et se former, serait très utile. Il fait des vœux pour que cela soit réalisé ici avant longtemps comme cela existe déjà dans d'autres villes.

On fait ensuite lecture des rapports du secrétaire et du trésorier qui sont unanimement adoptés.

Une partie non moins intéressante et certainement la plus pratique a été les lectures de M. Parkes, de Sherbrooke, sur la science d'approcher les clients; de M. Monaghan, sur les porteurs de Polices et leurs droits; de M. Bareham, de Halifax, sur la compétition et son effet sur l'agent; de M. Machum, St-Jean, N.-B., sur les possibilités pour développer la position de l'agent.

La séance a été ajournée à 2 heures précises.

La convention des agents d'assurances s'est continuée, le lendemain, à 2 heures précises. Les délégués qui avaient été retardés par la brume sur le fleuve ne purent assister à cette séance, car ils n'arrivèrent qu'à 3.30 heures.

La séance ne dura qu'une heure, pendant laquelle des lectures très intéressantes furent faites. On a surtout beaucoup applaudi le beau travail lu par M. Goldman, directeur-gérant de la North American Life Assurance Co., sur l'examen médical et le département médical d'une compagnie.

Peu de temps après trois heures, les

visiteurs accompagnés de leurs épouses et de leurs amies, prirent un train spécial à la gare du Québec, Montmorency et Charlevoix, pour Ste-Anne de Beaupré.

Le soir, il y eut dîner au Club de la Garrison, offert par M. J. B. Morissette, de Québec. Étaient présents: MM. T. G. McVoukey, H. C. Cox, J. R. Reed, J. O. McCarthy, W. S. Mitre, L. Goldman, J. A. Buckrell, W. J. Marquand, G. H. Simpson, R. H. Haycock, E. E. Boreham, Dr. LeBel, C. V. Dykeman et D. C. Sinclair.

On a passé une agréable soirée et pendant le dîner plusieurs discours par MM. Sinclair, Dykeman, Goldman, ont été écoutés avec beaucoup d'intérêt et très applaudis.

La convention va se terminer, ce soir, par un superbe banquet à l'Hôtel du Lac St-Joseph.

A 10 heures, le lendemain, M. le président ouvre la troisième séance de la convention en présentant M. D. G. C. Sinclair, surintendant de la Metropolitan Life Insurance Co., New-York. Il fait l'éloge de l'infatigable agent, qui a déjà conquis plusieurs trophées dans des concours où les prix étaient donnés à ceux qui recruteraient le plus de membres. Trois superbes coupes sont exhibées dans la salle des Promotions et sont destinées à ceux qui ont recruté, cette année, le plus de membres.

M. Sinclair lut une longue conférence et a vivement intéressé l'audience en nous parlant de l'assurance industrielle, de ses avantages et de ses progrès. C'est en 1854 qu'un effort sérieux a été fait pour fonder des sociétés délivrant des polices d'assurances à des prix relativement faibles, à la portée de toutes les bourses. La plus grande partie des habitants des cités travaillaient dans les fabriques, et nombreux sont les services que l'assurance industrielle a rendus à ces personnes. En Angleterre, cette institution a fait d'incomparables progrès. Les avantages qu'offrent aujourd'hui les compagnies d'assurance permettent à tout le monde de se faire assurer. Arrivent une crise financière, une maladie, une raison quelconque qui vous empêchent de payer, vous ne perdez plus votre argent. Vous avez droit à votre argent, déduction faite cependant des sommes dues à la compagnie. Il parle des succès de la Metropolitan Insurance Company, à laquelle il appartient. En 1907, cette compagnie a émis 9,013,087 polices. Ici, au Canada, nous avons 411,255 porteurs de polices, seulement 7 pour cent de la population.

Il engage tout le monde à s'assurer et voudrait qu'au Canada la proportion fut plus grande.

Après ce discours, M. le président fait connaître les noms des heureux gagnants et distribue les coupes au milieu des applaudissements enthousiastes de l'assemblée.

M. Pops, qui n'avait pu être présent, hier matin, à la première séance de la convention, est invité à lire le travail qu'il devait lire hier. Il remercie le président des paroles élogieuses qu'il a eues à son adresse, et l'auditoire pour la réception enthousiaste dont il est l'objet. Il traite de la nécessité et des devoirs de celui qui détermine l'âge des assurés et des primes à payer. C'est là une question très difficile et très importante pour les compagnies d'assurances. M. Pops a traité son sujet avec une érudition remarquable et beaucoup d'esprit.

On décidera aujourd'hui dans quel endroit l'association va se réunir et l'on fera aussi l'élection des officiers pour l'année prochaine.

Ce soir, il y aura banquet au lac St-Joseph.

Voici les noms des agents présents:

W. Hamilton, North American Life, Toronto; J. O. McCarthy, Great-West Life, Toronto; Percy Chs. Pops; Douglas T. Taylor, gérant Canada Life, Sherbrooke, Qué.; J. A. Buckwell, gérant Canada Life, Montréal; E. R. Machum, gérant de la Maritime Provinces, for Manufactures Life, St-John, N.B.; G. Robert Simpson, North American Life Ins., Montréal; Jas. Craig, Toronto; M. Monaghan, Mutual Life of Canada; J. Wilbur Mooney,

Mutual Life of Canada, Ottawa; H. F. Ketheson, North American Life, Belleville, Ont.; Thomas Mills, London et Lane, Kinkston, Ont.; L. J. Arthur Richard, Canada Life Assurance Co., Montréal; John P. Daly, gérant provincial de la Excelsior Life, Montréal; James C. Tory, Sun Life of Canada, Montréal; C. Jno. Alloway, London & Lancashire Life, Montréal; P. A. G. Lespérance, New York Life, Montréal; J. O. Hutton, Canada Life Ass. Co., Kingston; F. T. Stanford, Canada Life, Toronto; J. F. Bourbonnais, agent général Sun Life Ass. Co. of Canada, Québec; Oscar N. Gagnon, Canada Life Ass. Co., Québec; R. T. C. Haycock, Canada Life Ass. Co., Ottawa.

L'Association a fait dans sa séance d'hier l'élection de ses officiers:

Président honoraire, T. G. McConkey

Président, J. R. Read.

Vice-présidents, E. E. Boreham, J. B. Morissette, Québec; C. P. McQueen.

Secrétaire, J. N. Weston.

Trésorier, F. H. Heath.

Auditeurs, James Craig, A. S. MacGregor.

Exécutif: H. C. Cox, président; J. E. Martin, I.P.E.; W. J. Marquand, N.E.; E. R. Machum, N.B.; J. T. Lachance, Québec; A. S. Wickware, Ottawa; J. O. Hutton, Kingston; R. F. Ketheson, Belleville.

Une coupe a été présentée à l'Association d'Alberta, laquelle a fait le plus de progrès durant l'année. Cette province a vu le nombre de ses associations locales augmenter de 25 à 68.

Deux autres coupes ont été présentées comme premier et second prix d'essai et gagnées respectivement par MM. W. Hamilton et F. L. Stanford, tous les deux de Toronto.

Avant d'ajourner, on proposa des remerciements au maire de Québec, au recteur de l'Université, à M. J. B. Morissette, le président de l'Association locale, et l'on chanta, en chœur, le "God save the King".

Dans la soirée il y eut un superbe banquet à l'hôtel du lac St-Joseph.

TOUR DU MONDE.—Journal des voyages et des voyageurs. Sommaire du No 37 (12 septembre 1908.)

10 La découverte des sources du Centre Africain, par le Commandant Lenfant.
20 A travers le monde: L'île de Madère, station climatique, par R. Bernard de Jandin.—Grandes courses de terre et de mer. Une expédition italienne au Bénadir.—Civilisations et religions. Le séparatisme en Perse: Tabriz contre Téhéran.—Expansion coloniale: L'État indépendant du Congo devenu le Congo belge.—Le vote de l'annexion (20 août 1908).—Livres et cartes.—Industries exotiques.

Abonnements—France: Un an, 26 fr. Six mois, 14 fr. Union Postale: Un an 28 fr. Six mois, 15 fr. Le numéro: 50 centimes. Bureaux de la librairie Hachette et Cie, 79, boulevard Saint-Germain, Paris.

COMPAGNIE D'ASSURANCE MUTUELLE DU COMMERCE CONTRE L'INCENDIE
Bureau Principal: 151 rue GILQUARD, St-Hyacinthe
Actif dépassant \$120,000 00
Cette Compagnie n'assume que des risques commerciaux dans les villages, et opère sur des bases strictement mutuelles. C'est pourquoi tous les marchands et commerçants de cette Province doivent bénéficier de ses avantages.
T. A. ST GERMAIN, Sec.-Gérant

POURQUOI
DOIT-ON S'ASSURER DANS
La Sauvegarde

10 **PARCE QUE** Ses taux sont aussi avant taux que ceux de n'importe quelle compagnie.

20 **PARCE QUE** Ses polices sont plus libérales que celles de n'importe quelle compagnie.

30 **PARCE QUE** Ses garanties sont supérieures à la généralité de celles des autres compagnies.

40 **PARCE QUE** La sagesse et l'expérience de sa direction sont une garantie de succès pour les années futures.

50 **PARCE QUE** Par dessus tout, elle est une compagnie canadienne française et que ses capitaux restent dans la province de Québec pour le bénéfice de nos nôtres.

Siège social: 7 PLACE D'ARMES,
MONTRÉAL.