

**PAGES
MANQUANTES**

ENCORE!

C'est ainsi que se vend le

SIROP

MARQUE "CROWN"

En boites de 2, 5, 10 et 20 lbs,
En seaux de 2 gallons et 3 gallons,
En barils, $\frac{1}{2}$ barils, $\frac{1}{4}$ barils.

FAIT PAR

**THE EDWARDSBURG STARCH CO.,
LIMITED**

Etablie en 1858.

Bureaux: MONTREAL, TORONTO, WINNIPEG, CALGARY,
VANCOUVER ET VICTORIA

L'ÉPICIER HASHISOWNBRAND achetait de la farine dans une bonne meunerie et la vendait sous la marque "PEERLESS." Il faisait un commerce étendu et profitable, quand une sirène, dans la personne d'un voyageur loquace, travaillant pour une autre meunerie, survint et lui offrit ce qu'il prétendait être une farine aussi bonne ou meilleure, à 50 cents de moins par baril. L'appât réussit et, au bout de trois mois, Hashisownbrand avait perdu sa clientèle pour la farine "PEERLESS" et s'en excusait en disant "Ce n'est pas de ma faute."

Voyez-vous la chose ?

Les marques AYLMER, LITTLE CHIEF, LOG CABIN, HORSESHOE, AUTO, KENT, LYNNVALLEY, MAPLE LEAF, LION, THISTLE, GRAND RIVER et WHITE ROSE sont sur le marché depuis plus d'un quart de siècle.

Vous avez vendu quelques-unes de ces Marques, ou de toutes depuis que vous êtes en affaires. Vous savez que vos clients en ont été bien satisfaits. Vous savez que la garantie des Canners est derrière chaque boîte et que vous ne courez aucun risque.

N'ÉCOUTEZ pas la sirène. TENEZ-BON pour ces marques qui ont satisfait vos Clients dans le passé.

Pour courir la chance de gagner quelques cents, vous ne pouvez pas vous exposer à perdre votre clientèle.— Vos dévoués,

CANADIAN CANNERS, Limited.

Empaqueteurs
des Conserves Quaker.
Fruits et Légumes.

Ces produits sont cultivés et empaquetés dans la

Communauté des Quakers
du Comte Prince Edward,

localité célèbre pour la culture des fruits et Légumes
les plus beaux au monde.

MATHEWSON'S SONS

202 rue McGill, Montreal

Agents des CONSERVES QUAKER

Pour la Province de Quebec.



Le Retour du Client

est absolument assuré, quand vous recommandez la Poudre à Pâte "Magic". Sa pureté absolue et ses qualités hygiéniques en font l'article favori de chaque ménage. C'est le résultat perfectionné d'une expérience de cinquante ans dans la fabrication de la Poudre à Pâte.

La Poudre à Pâte "Magic"

est annoncée splendidement et vous procure un profit substantiel. Tous les épiciers avisés du pays en vendent. **En vendez-vous?**

Si votre marchand de gros ne veut pas vous en fournir, donnez-nous une commande et nous vous l'expédierons directement de notre magasin de Montréal



Etablie en 1852



Il y a de nombreuses raisons pour que les Epiciers mettent en stock le

ESSEX APPLE BUTTER

La saveur a rendu célèbre notre "Apple Butter," parce que nous y avons conservé le goût délicieux des pommes mûres, rosées, juteuses. Vous faites plaisir à vos clients en mettant en stock cette friandise rare et non dispendieuse.

Envoyez aujourd'hui votre ordre d'essai.

THE ESSEX CANNING AND PRESERVING CO.
LIMITED

8, rue Wellington, E., - TORONTO

LE PRIX COURANT

(THE PRICE CURRENT)

REVUE HEBDOMADAIRE

Commerce, Finance, Industrie, Assurance, Propriété Immobilière, Etc.

EDITEURS :

LA COMPAGNIE DE PUBLICATIONS COMMERCIALES

(The Trades Publishing Co.)

25, Rue Saint-Gabriel, - MONTREAL

TELEPHONE BELL MAIN 2547

ABONNEMENT	MONTREAL ET BANLIEUE - \$2.50	PAR AN.
	CANADA ET ETATS-UNIS - 2.00	
	UNION POSTALE - - - - - Frs 20.00	

Il n'est pas accepté d'abonnement pour moins qu'une année complète.

L'abonnement est considéré comme renouvelé si le souscripteur ne nous donne pas avis contraire au moins quinze jours avant l'expiration, et cet avis ne peut être donné que par écrit directement à nos bureaux, nos agents n'étant pas autorisés à recevoir de tels avis.

Une année commencée est due en entier, et il ne sera pas donné suite à un ordre de discontinuer tant que les arrérages ne sont pas payés.

Nous n'accepterons de chèques en paiement d'abonnement, qu'en autant que le montant est fait payable au pair à Montréal.

Tous chèques, mandats, bons de poste, doivent être faits payables à l'ordre de : "LE PRIX COURANT."

Nous nous ferons un plaisir de répondre à toutes demandes de renseignements. Adressez toutes communications simplement comme suit :

LE PRIX COURANT, Montréal.

LA LOI SUR L'OBSERVANCE DU DIMANCHE

Un conflit

Depuis qu'un adversaire du gouvernement a menacé en Chambre d'entamer la conversation sur les "Wine, Women and graft" de quelques-uns des membres du gouvernement, il est permis de supposer que ces ministres ne seraient pas de parfaits petits Saint-Jean, mais peut-être de futurs Saint-Antoine attendant encore la grâce qui les aidera à résister aux tentations bien connues.

Toutefois, il faut leur rendre cette justice que, s'ils prisent peu la morale pour eux-mêmes, ils l'estiment chez les autres au point de les moraliser malgré eux. Nous en avons pour preuve la fameuse Loi de l'observance du dimanche.

Pour nous, nous nous serions parfaitement contentés de la Loi de Québec et nos lecteurs aussi, nous en sommes certains.

Du reste, cette Loi de Québec, on nous l'a laissée presque intacte... en apparence. Nous commençons seulement à nous apercevoir que ce n'est pas tout à fait cela.

C'est un vieil adage que : "qui peut le plus peut le moins." et ce vieil adage a été admis comme un principe intangible même devant les tribunaux.

La Loi fédérale sur l'observance du dimanche a changé tout cela. Ainsi, nous pouvons dans notre province, en vertu de nos lois, publier, distribuer, vendre des journaux le dimanche; mais en vertu de la loi fédérale, les compagnies de chemins de fer n'ont pas le droit de les transporter.

Dimanche dernier, 15,000 journaux américains ont été arrêtés à la frontière en vertu de la clause 9 de la loi fédérale sur l'observance du dimanche. Voilà un premier accroc à notre loi provinciale de la province de Québec, ce ne sera sans doute pas le seul.

N'avions-nous pas raison de dire, avant que la Loi fédérale fût votée, qu'il valait bien mieux, étant donné les mœurs et les coutumes différentes dans certaines parties du Canada, laisser aux gouvernements provinciaux la tâche de légiférer en la matière, de manière à ne froisser aucune partie de la population. Mais la tendance du pouvoir fédéral est d'empiéter sans cesse sur les droits des provinces quelque peu sage et grosse de conséquences que puisse être cette politique. Heureusement quelques hommes clairvoyants ont sonné l'alarme en ces derniers temps et leur appel, espérons-le, ne sera pas fait entendre en vain.

En attendant, qui va mettre fin au conflit entre la loi de Québec et la loi fédérale?

L'AFFAIRE DES CONSERVES DE SAUMON POURRI

Tout le monde applaudira à la décision prise par le conseil municipal de poursuivre devant les tribunaux ceux qui se sont rendus coupables de la tentative de mettre sur le marché plus de 50,000 boîtes de saumon pourri.

Personne n'aurait compris qu'on laissât tomber l'affaire sous prétexte que les coupables ont payé les frais de transport à l'incinérateur où ont été détruites les boîtes. D'autre part, si, comme on l'a prétendu, il est difficile de prouver l'intention criminelle des vendeurs, encore vaut-il la peine de savoir pourquoi et comment une pareille quantité de produits alimentaires impropres à la consommation et pouvant occasionner la mort d'un grand nombre de personnes, a été envoyée à Montréal pour y être vendue.

Le Conseil Municipal s'est trouvé en présence d'un fait criminel, la vente contrairement à la loi, de produits malsains; il n'a retenu que le fait et l'a déferé aux tribunaux. Il a fait son devoir et la justice remplira le sien, le public ne demande pas autre chose.

L'ASSURANCE CONTRE LA MORTALITE, ETC., DES ANIMAUX

Il est assez surprenant qu'au Canada où il existe des compagnies d'assurance sur la vie, contre l'incendie, le vol, les détournements, le bris des glaces, etc., etc., sur presque toute chose assurable, en un mot, il est assez surprenant disons-nous qu'on n'ait pas songé plus tôt à fonder une compagnie d'assurance contre la mortalité des animaux.

Dans un pays où l'industrie laitière florissante fait que, chaque année, s'augmentent des troupeaux d'animaux de la race bovine et où l'élevage du porc prend des proportions de plus en plus grandes, il n'est pas douteux que l'éleveur et même le cultivateur n'ayant que quelques animaux serait enclin à se protéger contre des pertes toujours possibles en payant une prime légère, comme d'ailleurs cela se pratique depuis longtemps dans maints pays d'Europe.

En Angleterre; en Allemagne, en Suède, etc., il existe de nombreuses compagnies d'assurance contre la mortalité des bestiaux. En France, une de ces compagnies incorporée en 1865 avec un capital garanti de \$114,000,000 a assuré les troupeaux entiers de 170,000 fermiers. En Belgique, la "Boërland", une association agricole, reçoit un subside annuel du gouvernement de 200 francs (environ \$40.00) pour chacun de ses cercles comme encouragement à l'assurance du bétail. En Autriche, le gouvernement provincial de la Basse-Autriche verse annuellement à l'Association de l'assurance des animaux un subside de \$34,000 et paie le salaire des employés.

Plusieurs de ces compagnies ou associations n'assurent que les chevaux et le bétail; d'autres, au contraire, comprennent dans leurs risques la généralité des animaux domestiques.

C'est dans cette dernière catégorie

qu'il nous faut ranger "La Générale" compagnie d'assurance des animaux du Canada qui a été récemment incorporée en vertu d'un Acte du Parlement canadien.

En vertu de sa charte, cette compagnie a obtenu les pouvoirs suivants: assurer les animaux à l'usage de l'homme contre la mort, les accidents et la maladie—dans ce derniers cas, la compagnie s'engage à faire soigner les animaux assurés à ses frais—assurer les juments et les vaches pleines, non seulement contre la mort de la mère, lors de la mise bas, mais encore contre la perte du produit.

La population agricole et les propriétaires d'animaux en général; les éleveurs de même que les entrepreneurs de camionnage et de transport; les commerçants et les industriels des villes ayant une nombreuse cavalerie tireront avantage de ce genre d'assurance dont le besoin se faisait sentir.

Si "La Générale" remplit entièrement son programme, ce dont nous ne saurions douter, puisque son intérêt sera pour elle un puissant stimulant, elle instituera des sous-comités consultatifs dans les divers comtés dont l'objet sera d'organiser des conférences sur l'élevage, la science vétérinaire et tout ce qui peut intéresser éleveurs ou propriétaires d'animaux domestiques; elle stimulera l'importation des animaux de race et de prix pour la reproduction, etc. Elle sera donc utile et bienfaisante à plus d'un point de vue et il ne fait aucun doute qu'elle rencontrera l'appui et les encouragements que mérite une semblable institution.

A la tête de "La Générale" sont: MM. Albert P. Frigon, Président; L. A. D'Amour, médecin-vétérinaire, Vice-Président; Richard A. Kunhelt, D. C. L., Secrétaire; Fernand J. Brousseau, surintendant des agences; Arthur Laramée, B. C. R., Aviseur légal.

TRANSPORT DU BEURRE PAR LE GRAND-NORD

La compagnie du chemin de fer Grand-Nord a publié l'avis suivant, pour les agents et les commerçants de beurre:

Commencant le 7 mai, et se continuant, à moins d'avis contraire, jusqu'au 19 octobre, les wagons frigorifiques pour la transport du beurre voyageront, chaque semaine, comme suit:

Le mardi (1)	
Laissant	P.M.
Hawkesbury	4.00
Grenville	4.05
Stonefield	4.10
St-Philippe	4.35
Lachute	4.50

Mirabel	5.10
St-Canute	5.35
Papineau	5.44
St-Jérôme	6.20
Paisley	6.35
Ste-Sophie	6.40
New-Glasgow	6.50
St-Lin	7.12
Bissonnette	7.18
La Fourche	7.22
Ste-Julienne	8.05
St-Alexis	8.15
Dugas	8.25
Montcalm	8.40
Arrivant à	
Joliette	9.10
Montréal	7.30 a.m. le mercredi
Le mardi (2) P.M.	
Arrivant à St-Georges	5.35
Laissant St-Georges	7.23
Arrivant à St-Jacques	7.37
Laissant St-Jacques, les mer-	
credis, a.m.	7.10
L'Épiphanie, a.m.	10.30
Arrivant à	
Montréal, 10.40 a.m. le mercredi	
Le mercredi (3)	
Laissant	A.M.
Joliette	4.00
St-Paul de Joliette	4.25
Ste-Marie Salomée	4.45
Petit St-Esprit	5.05
L'Épiphanie	5.15
L'Assomption	5.50
St-Paul l'Ermitte	6.10
Charlemagne	6.35
Arrivant à	
Montréal, 7.30 a.m., le mercredi	
Le vendredi (4)	
Laissant	A.M.
Rivière-à-Pierre	3.00
N. D. des Anges	3.50
Lac aux Sables	4.15
St-Thécle	4.50
St-Tite	5.25
Hérouville	5.50
Garneau Jet	6.35
Grand'Mère	7.45
Shawinigan Jet	9.00
Glenada	9.10
St-Boniface	9.40
Clarette Mills	10.30
St-Paulin	11.25
Ste-Ursule	12.00
P.M.	
Crête de Coq	12.20
St-Justin	1.15
Bois Blanc	1.30
St-Barthélémi	1.50
Les fourches	1.55
St-Cuthbert	2.10
St-Norbert	2.30
Ste-Elizabeth	3.00
Arrivant à	
Joliette	3.35
Montréal	7.30 a.m., le samedi

NOTES:—

(1) le char reste à St-Jérôme, de 9 h. p.m., le lundi, à 11 h. 35 a.m. le mardi.

(2) le char reste à St-Jacques, de 7 h. 37 p.m., le mardi, jusqu'à 7 h. 10 a.m., le mercredi et à l'Épiphanie de 7 h. 50 a.m. à 10 h. 50 a.m., le mercredi.

(3) le char reste à Joliette, de 10 h 30 a.m., le mardi, jusqu'à 4 h. a.m., le mercredi.

Le chargement de beurre dans ces wagons sera effectué d'après les taux du tarif courant, sans coût additionnel pour le système frigorifique.

Les agents doivent s'assurer de la quantité de beurre qui sera expédiée chaque semaine et en aviser promptement le surintendant général, afin que si cela est nécessaire et utile, il puisse ajouter un wagon de plus.

Si le char spécial ou les chers voyageant sur les différentes routes se trouvent, à leur arrivée, dans un endroit où il y a une cargaison à prendre, complètement chargés, cette cargaison pourra être acceptée pour transport, dans un wagon ordinaire au risque du propriétaire, et à moins que la cargaison soit assez considérable pour commander un wagon spécial pour son transport, nous garderons le beurre en notre possession, au risque du propriétaire, en attendant l'arrivée du wagon en question.

Le fromage ne doit pas être placé dans les wagons frigorifiques destinés au transport du beurre, un wagon frigorifique si possible, sera placé sur les mêmes trains pour l'accommodation du transport du fromage, et les agents devront s'efforcer d'expédier leur fromage en même temps que leur beurre pour en assurer la prompt livraison à Montréal.

Guy Lambs,
Agent général du fret.

I. O. F.

Nouveau Conseiller Suprême

M. W. H. Hunter a été élu à l'unanimité au poste de conseiller suprême de l'Ordre Indépendant des Forestiers, par le comité exécutif de la cour suprême.

M. Hunter a fait partie, pendant quelque temps du bureau des aviseurs gaux de l'Ordre; il est de Toronto et est un avocat. Depuis le décès du directeur Oronhyatekha, la composition du conseil suprême a subi des changements; il est constitué de la manière suivante: Hon. Elliot G. Stevenson, suprême chef ranger; MM. Victor Morin, B. A., L. D., ancien suprême chef ranger; J. D. Clark, suprême vice-chef ranger; R. Mathison, M. A., secrétaire suprême; S. Millner, M. D., M. R., C. S. E., médecin suprême et W. H. Hunter, conseiller suprême.



SAVON A L'HUILE D'OLIVE LA PLUS PURE

Cultivez votre clientèle en mettant en stock ce qu'il y a de meilleur. Le seul savon de Castille de buanderie sur le marché. Un savon nettement à l'huile d'olive.

Manufacturé par **The CANADIAN CASTILLE SOAP CO., Limited, BERLIN, Canada.**

LE MEILLEUR SAVON DE BUANDERIE.

Comme propreté de manufacture et Pureté de Lait,



Les MARQUES de BORDEN

Lait Condensé "Marque Eagle" et
Crème Evaporée "Marque Peerless"

Sont sans rivales, inabordables dans leur ligne.

TOUS LES MARCHANDS DE GROS LES TIENNENT.

William H. DUNN, Montréal et Toronto.

Scott, Bathgate & Co, Winnipeg, Man. Shallcross, Macaulay & Co., Vancouver et Victoria, C.A.



(Non sucrée)

Il y a de bonnes raisons pour que vous vendiez la splendide ligne de Montres Ingersoll. Un profit supplémentaire considérable vous est offert avec très peu de déboursés ou de trouble.

MONTRES *Ingersoll*

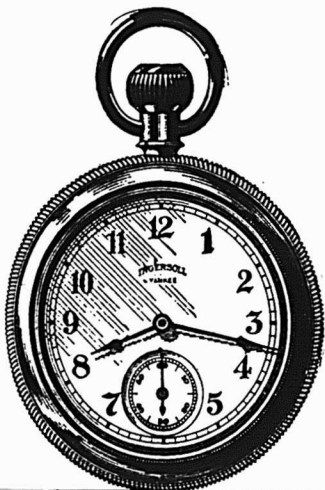

D'abord on peut se fier à ces montres; elles sont justes et plairont à vos clients.

Elles ne demandent pas une manipulation plus soignée que toute autre espèce de stock. Elles ne sont pas délicates; elles ne se dérangent pas.

Elles sont garanties par nous, et nous en sommes responsables après que vous avez fait une vente. Elles ne peuvent pas vous causer d'ennui plus tard.

Leurs styles ne changent jamais, et elles ne se détériorent pas en stock.

Elles procurent une bonne marge de profit. Elles sont une nouveauté attrayante. Elles attireront à votre magasin beaucoup de nouvelles personnes et en feront des clients satisfaits.

Nous fournissons gratis d'excellents supports pour étalages et la matière de publicité. Tout ce que vous avez besoin de faire, c'est de vous procurer les montres et de les placer dans votre vitrine avec la matière à publicité que nous vous donnerons, et elles se vendront d'elles-mêmes.

PRIX DE DETAIL: \$1.25 en montant.

Les Montres Ingersoll sont vendues par beaucoup de maisons de gros honorables du Canada.

Ecrivez-nous et nous vous enverrons un catalogue de notre ligne complète, comprenant plusieurs nouveautés excellentes; nous vous indiquerons aussi quelque marchand de gros dans votre voisinage, qui vend nos marchandises.

ROBT. H. INGERSOLL & BRO., Département Canadien: 51 Maiden Lane, New-York.

Union Life Assurance Company.

Etat financier pour l'année terminée le 31 décembre 1906.

RECETTES ET DÉPENSES.

RECETTES.		DÉPENSES.	
Actif Net au grand-Livre, 31 déc, 1905.....	\$218,752 20	BUREAU PRINCIPAL.	
Revenu de Primes, y compris les recettes de la Toronto Life.....	\$343,017.61	Salaires, Fonctionnaires et Personnel du B. P.....	\$30,749 83
Intérêt, Loyers et toutes autres Recettes.....	102,369.34	Impressions, Annonces et Fournitures.....	11,277 61
	<u>\$445,986.95</u>	Voyages.....	550 40
	445.986 95	Honoraires de Directeurs.....	925 00
		Honoraires d'Actuaires.....	650 00
		Honoraires d'Avocats.....	1,826 49
		Poste et Express.....	2,483 43
		Licences.....	3,365 00
		Meubles et Accessoires.....	4,057 21
		Toutes autres dépenses.....	6,017 95
			<u>\$61,008 92</u>
		DÉPENSES DES AGENCES :	
		Commissions, Salaires et dépenses des Agents.....	\$171,760 57
		Loyers.....	6,475 17
		Honoraires de Médecins.....	15,423 22
			<u>\$193,658 96</u>
		PAYMENTS AUX DÉTENTEURS DE POLICES :	
		Réclamations.....	\$ 32,297 65
		Valeurs de rachat en espèces.....	7,376 24
			<u>\$ 30,673 89</u>
		Actif net au Grand-Livre, 31 déc. 1906.....	369,497 47
			<u>\$664,739 24</u>

ACTIF ET PASSIF.

ACTIF.	PASSIF.		
Garanties Municipales.....	\$105,112 00	Fonds d'assurance Hm. 3½.....	\$250,440 00
Actions, Bons et Débentures.....	115,788 20	Primes payées d'avance.....	5,000 00
Premières Hypothèques et Immeubles.....	150,175 15	Réclamations pour décès attendant preuves.....	3,526 50
Espèces en Dépôts et en Caisse.....	8,177 02	Comptes en suspens.....	11,870 13
Ameublement et Accessoires.....	10,937 29	Prêts à demande et tous autres.....	20,820 00
Primes en Suspens et Différées.....	14,381 32		<u>\$291,656 63</u>
Loyers et Intérêts accrus, non encore dûs.....	1,500 00	Surplus de Garantie aux Détenteurs de Polices	125,639 55
Tout autre Actif.....	11,224 00		
	<u>\$417,296 18</u>		<u>\$417,296 18</u>

J'ai dûment audité les Livres de la Union Life Assurance Company, j'ai examiné les pièces justificatives des recettes et paiements divers et j'ai trouvé le tout exact.

J'ai aussi examiné l'état de l'Actif et du Passif, avec les garanties et j'ai trouvé le tout exact.

(Signé) WM. FAHEY, Comptable assermenté.

Toronto, 15 Janvier 1907.

LA BANQUE D'ÉPARGNE de la CITE

et du DISTRICT DE MONTREAL

SOIXANTIÈME RAPPORT ANNUEL

La soixantième assemblée générale annuelle de la Banque de la Cité et du District de Montréal a eu lieu au bureau principal de cette institution, rue St-Jacques, mardi, à midi. L'Honorable J. A. Ouimet, président, occupait le fauteuil présidentiel et les autres actionnaires présents étaient : MM. Michael Burke, vice-président ; Hon. Robert Mackay, Ech. H. Markland Molson, R. Bolton, G. N. Moncel, Robert Archer, M. Nowlan de Lisle, Hon. R. Dandurand, directeurs ; P. F. McCaffrey, W. Murphy, W. O'Brien, J. H. Wallace, et A. P. Lespérance, Gérant.

Le président pria M. Lespérance d'agir comme secrétaire de l'assemblée et celui-ci lut la convocation de l'assemblée, après quoi le président soumit le rapport suivant des directeurs :

Vos directeurs ont l'honneur de présenter le soixantième rapport annuel des affaires de la Banque et des résultats de ses opérations pour l'année finissant le 31 Décembre 1906.

Les profits nets pour l'année ont été de \$156,614.95 et la balance reportée du compte de Profits et Pertes de l'année précédente était de \$51,005.54, faisant un total de \$207,620.49. Sur ce montant, deux dividendes ont été payés à nos actionnaires et \$100,000.00 ont été transférés au fonds de réserve, portant ce dernier à \$900,000.00 et laissant une balance au crédit du compte de Profits et Pertes de \$7,620.49 à être reportée à l'année prochaine.

Le nombre des comptes ouverts au 31 Décembre dernier était de 87,081, et la somme moyenne due à chaque déposant était de \$224.80.

Vos directeurs désirent exprimer le sentiment qu'ils ont éprouvé par la perte de leur ancien président, l'Honorable Sir William Hales Hingston, décédé le 19 Février dernier.

Directeur de cette banque depuis 1875 et son président pendant les douze dernières années, feu Sir William Hingston a grandement contribué par sa grande réputation morale, professionnelle et d'homme d'affaires, à maintenir et à augmenter la confiance publique dont cette institution a joui jusqu'aujourd'hui.

La mort a aussi enlevé de notre milieu un autre de vos directeurs, M. Chas P. Hébert, dont les manières aimables et enjouées le rendaient cher à ses collègues et dont la réputation d'honnêteté commandait la confiance publique.

L'Honorable Sénateur Raoul Dandurand a été élu directeur à la place de M. C. P. Hébert et M. le Juge C. J. Doherty a été élu directeur pour remplacer l'Hon. Sir William Hingston, tandis que les vacances à la présidence et à la vice-présidence ont été remplies par l'élection de l'Honorable Juge J. Ald. Ouimet, comme président, et de M. Michael Burke, comme vice-président.

Comme d'habitude, une inspection fréquente et minutieuse des livres a été faite pendant l'année.

Le rapport des auditeurs et la feuille de balance sont soumis ci-dessous.

J. ALD. OUIMET,
Président.

Etat des Affaires de la Banque d'Épargne de la Cité et du District de Montréal, au 31 Décembre 1906.

ACTIF

Espèces en Caisse et dans les Banques à charte	\$ 1,160,745.28	
Obligations du Gouvernement du Canada et intérêt accru	2,547,429.16	
Bons du Gouvernement Provincial	430,883.80	
Bons et Débentures de la Cité de Montréal, d'autres municipalités et d'écoles	8,372,140.76	
Autres Bons et Débentures	926,159.83	
Garanties Diverses	291,586.47	
Prêts à demande, prêts à Court Terme, garantis par des Sécurités Collatérales	7,120,827.70	
Fonds d'Oeuvres de Charité placés en sécurités municipales, approuvées par le gouvernement du Dominion	180,000.00	\$21,029,773.00
Edifice de la Banque (Bureau Principal et huit Succursales)	475,000.00	
Autre Actif	8,887.14	483,887.14
		\$21,513,660.14

PASSIF

Envers le Public :	
Montant dû aux Déposants	\$19,576,033.81
Montant dû au Receveur-Général	93,341.86
Montant dû aux Oeuvres de Charité	180,000.00
Montant dû aux Comptes Ouverts	156,663.98
	\$20,006,039.65

Aux Actionnaires :

Capital-Actions (Montant Souscrit, \$2,000,000)		
Payé	\$ 600,000.00	
Fonds de Réserve	900,000.00	
Compte de Profits et Pertes	7,620.49	
		\$1,507,620.49
		\$21,513,660.14

Nombre de Comptes Ouverts 87,081
Somme moyenne due à Chaque Déposant. \$224.80

Audit et Certifié exact.

JAS. TASKER,
A. CINQ-MARS,

Auditeurs.

A. P. LESPERANCE,
Gérant.

Le rapport des auditeurs, MM. Jas. Tasker et A. Cinq-Mars, a été alors lu par le secrétaire ; ce rapport dit que les auditeurs ont examiné la feuille de balance concernant le résultat des affaires de la banque pour l'année et qu'ils ont certifié qu'elle était exacte. Ils ont aussi examiné minutieusement les garanties détenues par la Banque ainsi que les bons municipaux et autres bons qui ont été trouvés corrects sous tous les rapports, le montant étant conforme aux sommes indiquées dans la feuille de balance.

Les auditeurs ont continué à avoir une bonne impression de l'excellente nature des sécurités détenues par la banque ou détenues comme garanties collatérales pour prêts ; ils considèrent que ces sécurités sont une ample garantie pour les déposants, non seulement quant à leur valeur, mais quant à la facilité avec laquelle elles pourraient être converties en revenu pour les déposants.

REMARQUES DU PRÉSIDENT

Le Président prit alors la parole :

" Nous espérons sincèrement que ce rapport qui indique les résultats financiers de l'année 1906 sera reçu avec satisfaction par nos actionnaires et le public en général.

" Cette banque est uniquement et absolument une banque d'Épargne. Ses affaires sont dirigées strictement, suivant les sages stipulations des lois qui régissent les banques d'Épargne du Dominion ; il n'existe maintenant que deux de ces banques dans la Province, la Banque d'Épargne de la Cité et du District de Montréal, dans la Cité de Montréal, et la Caisse d'Économie, à Québec.

" Notre politique consiste à n'épargner ni peine ni argent pour la commodité et la sécurité du public qui désire nous confier ses épargnes.

" Cet argent est placé dans des sécurités de la plus haute catégorie sur le marché. Le coût de tels placements est élevé et les profits qu'on en retire ne sont pas forts, mais la sécurité est absolue.

" L'augmentation du montant de notre réserve marche de pair avec l'augmentation de nos responsabilités vis-à-vis du public.

" De grandes améliorations sont maintenant faites au bureau principal. Notre nouvel édifice, rue Ontario, est maintenant achevé. Notre bureau temporaire à cet endroit était devenu insuffisant. Nos bureaux actuels fourniront à nos clients toutes les commodités et l'édifice lui-même est considéré comme améliorant la localité.

" Je propose que le rapport soit accepté, secondé comme je le suis par Mr. Michael Burke, vice-président."

La motion a été adoptée unanimement, sans discussion.

DIVIDENDES TRIMESTRIELS

L'Honorable Robert Mackay proposa un amendement au règlement 6, par lequel des dividendes seront payés trimestriellement—31 Mars, 30 Juin, 30 Septembre, 31 Décembre—au lieu de semestriellement comme à présent—30 Juin et 31 Décembre.

L'Echevin Molson seconda la motion qui a été adoptée unanimement.

Mr. J. H. Wallace proposa que les remerciements de l'assemblée soient offerts au président, aux directeurs, au gérant et aux autres fonctionnaires de la Banque, pour l'attention qu'ils ont donnée à ses intérêts pendant l'année. Cette motion secondée par Mr. W. O'Brien a été adoptée unanimement.

Sur motion de Mr. R. Bolton, secondé par Mr. G. N. Moncel, les auditeurs, MM. Jas. Tasker et A. Cinq-Mars, furent réélus, après quoi, le président pria Mr. W. Murphy et W. O'Brien d'agir comme scrutateurs pour l'élection des Directeurs et ces messieurs présentèrent ensuite le rapport montrant que le bureau sortant avait été réélu. Hon. J. Ald. Ouimet, MM. Michael Burke, Hon. Robert Mackay, Echevin H. Markland Molson, R. Bolton, G. N. Moncel, Robert Archer, M. Nowlan de Lisle, Hon. R. Dandurand, Hon. C. J. Doherty.

Le Président remercia alors les scrutateurs de leurs services et les actionnaires de leur présence et, à une assemblée subséquente des directeurs nouvellement élus, l'Honorable J. A. Ouimet a été réélu président et Mr. Michael Burke, vice-président.

**ASSOCIATION DES VOYAGEURS DE
COMMERCE DE MONTREAL**

"Le Prix Courant" se fait un devoir de saluer à sa naissance l'Association des Voyageurs de Commerce de Montréal.



M. Bruno Charbonneau, président

Cette Association nouvellement fondée a pour objet de grouper tous les voyageurs de commerce qui ont pour champ d'action Montréal et sa banlieue immédiate, c'est-à-dire 2,400 voyageurs de commerce. L'Association est ouverte à tous les voyageurs de com-

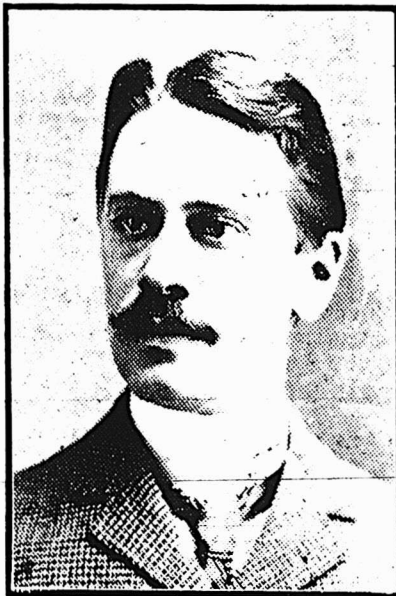

M. Alphonse Moisan, 1er vice-président

merce et bien qu'elle ait été fondée par des canadiens de langue française, ceux qui sont à sa tête ne négligent rien pour attirer dans le sein de l'Association les voyageurs de langue anglaise.

Une association qui comprendrait la grande majorité, sinon la totalité des

voyageurs de commerce de Montréal devrait nécessairement avoir une influence considérable d'autant plus que parmi les membres déjà inscrits on compte un certain nombre d'hommes qui personnellement ne manquent pas d'influence.

Le but des membres associés est de veiller aux intérêts nombreux de tous les voyageurs de commerce, d'avoir un lieu de réunion confortable où chacun puisse se délasser ou se distraire d'une manière agréable après les journées si bien remplies du voyageur de commerce. A cet effet, les membres du comité actuel se proposent de louer une maison dans laquelle on puisse trouver tous les avantages d'un club "up to date."

L'Association a fait choix de ses officiers qui jusqu'au mois de janvier prochain, époque à laquelle auront lieu les élections, constitueront à vrai dire un comité d'organisation. Le choix

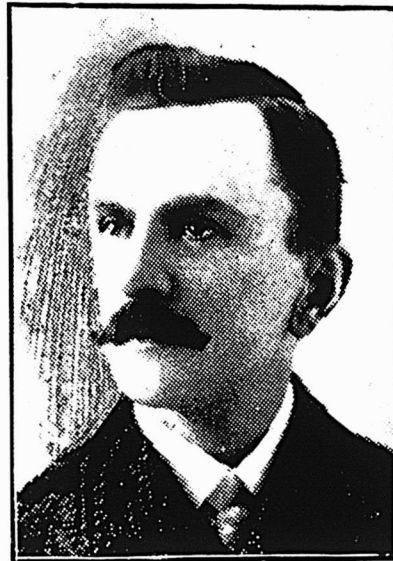

M. H. Pinet, 2e vice-président

est excellent, ce sont des hommes bien connus dans le monde du commerce de Montréal et la confiance qu'ils inspirent est telle que, sans grand travail de propagande, quatre cents voyageurs de commerce se sont déjà rangés sous leur bannière.

Voici la composition du bureau de direction:

M. Bruno Charbonneau, président; M. Alphonse Moisan, premier vice-président; M. H. Pinet, second vice-président; M. J. A. Jacob, secrétaire; M. Willie Wise, assistant secrétaire; M. J. Arthur Cartier, trésorier.

Les auditeurs sont: MM. E. Falardeau et P.V. Guay et les directeurs, MM. J. E. Hurtubise, Alexis Dessane, H. H. Hardy, J. L. Filteau, Alex. Michaud, Eugène Hamel, Eugène Chevrier et J. E. Déry.

Ce bureau de direction s'est assemblé

pour la première fois le 4 mai dans les bureaux de la Dominion Corset M Co., mis gracieusement à sa disposition par M. Alphonse Moisan, 1er vice-président de l'Association.

En l'absence de M. Bruno Charbonneau retenu chez lui pour cause de

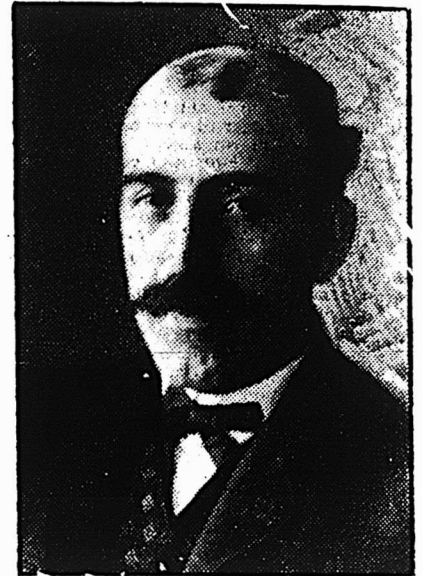

M. J. A. Jacob, secrétaire

deuil, M. A. Moisan présida la réunion à laquelle assistaient presque tous les directeurs.

C'est à cette assemblée que furent élaborés les règlements de l'Association.

Avant l'ajournement, l'assemblée adopta une résolution offrant ses con-

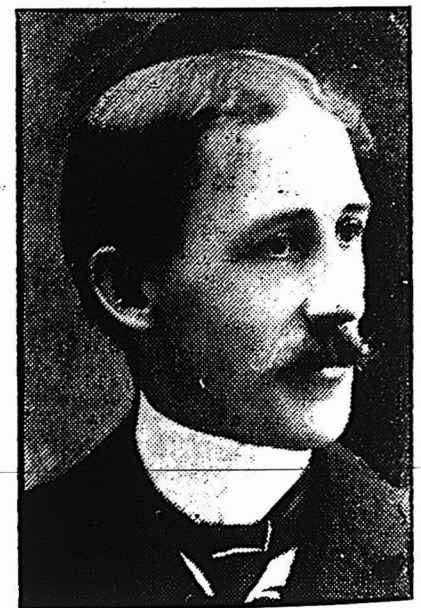

M. Willie G. Wise, assistant secrétaire

doléances à M. Bruno Charbonneau l'occasion de la perte récente d'un de ses enfants et décida qu'une copie de cette résolution serait adressée aux journaux.

L'assemblée vota également des remerciements au "Prix Courant"

avait envoyé son représentant à la réunion.

* * *

L'Association des Voyageurs de Commerce de Montréal demandera prochainement une charte d'incorporation.



M. J. Arthur Cartier, trésorier

L'Association aura une assemblée générale le 14 mai à 8 heures du soir à l'Union des Commis-Marchands, 149 rue Berri.

PRODUCTION DU SAUMON DE CONSERVE EN 1906

La quantité totale de saumon mis en boîtes en 1906, sur la côte du Pacifique,

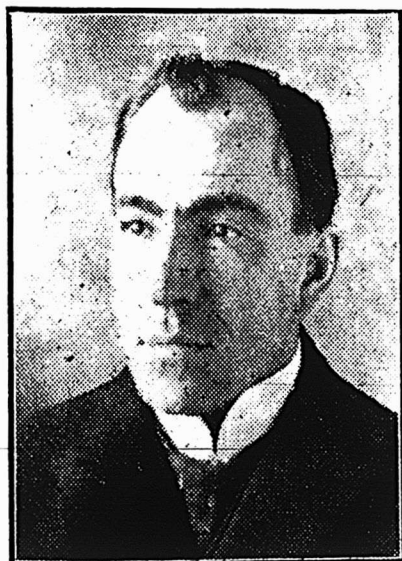

M. E. Falardeau, auditeur

est élevée à 3,805,211 caisses ; elle est inférieure que de 891,765 caisses à celle de 1905 et est supérieure de 494,743 caisses à celle de 1904 qui s'élevait à 3,310,668 caisses. En 1903, la production était de 3,592,574 caisses et, en 1902, de 4,311,142 caisses.

On voit donc que le déficit n'est pas

aussi considérable qu'on s'y attendait au début de la saison.

Dans l'Alaska, la production de 1906 a dépassé de 318,788 caisses celle de 1905, qui était de 1,890,767 caisses et elle a été plus forte de 254,974 caisses que celle de 1904 qui était de 1,954,581 caisses.

En 1903, la production du même pays avait été de 2,635,578 caisses, soit 426,023 caisses de plus qu'en 1906 où elle a atteint 2,209,555 caisses.

Au Puget Sound, la production en 1906 a été inférieure de 645,692 caisses à celle de 1905, mais supérieure de 145,121 caisses à celle de 1904 et inférieure de 37,270 caisses seulement à celle de 1903, qui s'élevait à 473,664 caisses. La production de 1902 était de 565,708 caisses.

Sur la côte de Washington, il y a eu, en 1906, 1,025 caisses de plus qu'en 1905 et 14,925 caisses de moins qu'en 1904. En 1903 la production n'était que de 6,

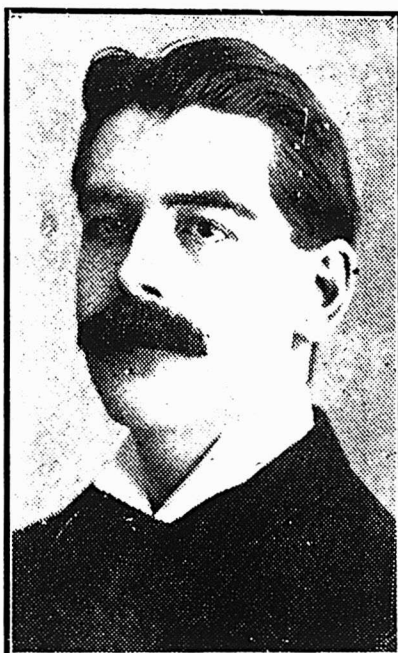

M. P. V. Guay, auditeur

200 caisses et, en 1902, elle était de 70,105 caisses.

Pour la rivière Fraser, la production en 1906, qui s'élevait à 240,846 caisses, a été inférieure de 636,650 caisses à celle de 1905, mais elle a dépassé de 111,583 caisses la production de 1904, de 3,361 caisses celle de 1903 et elle a été inférieure de 86,619 caisses à celle de 1902.

Dans le nord de la Colombie Anglaise, la production de 1906, qui s'élevait à 388,974 caisses, a été supérieure de 89,650 caisses à celle de 1905, de 51,983 caisses à celle de 1904. En 1903, ce même district avait produit 236,549 caisses et, en 1902, 298,887 caisses.

Pour la rivière Columbia, la production, de 1906, qui se chiffrait par 360,063 caisses, était inférieure de 60,700 caisses à celle de 1905, de 60,735 caisses à celle de 1904 et supérieure de 12,951 caisses à

celle de 1903. En 1902, ce district avait produit 348,139 caisses.

La côte de l'Orégon a produit 130,714 caisses en 1906, soit 35,639 caisses de plus qu'en 1905, 24,449 caisses de plus qu'en 1904 et 66,744 caisses de plus qu'en 1903. En 1902, la production était de 49,080 caisses.

La Californie n'a pas produit de conserves de saumon en 1906. Cet état avait

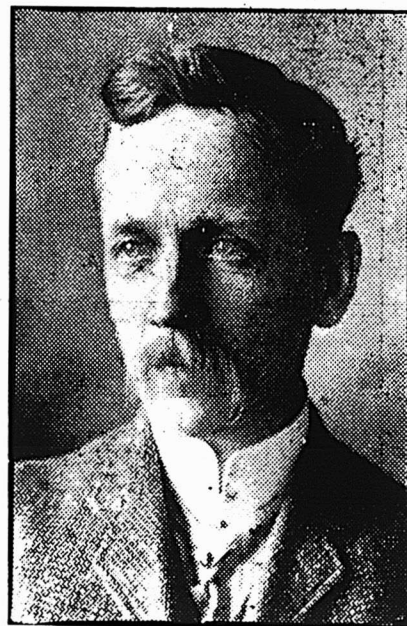

M. Alexis Dessane, directeur

produit 2,825 caisses en 1905, 17,907 en 1904, 8,851 en 1903 et 10,550 en 1902.

Quand on compare les différentes espèces de saumon, on voit, par rapport à l'année 1905, que la production de 1906

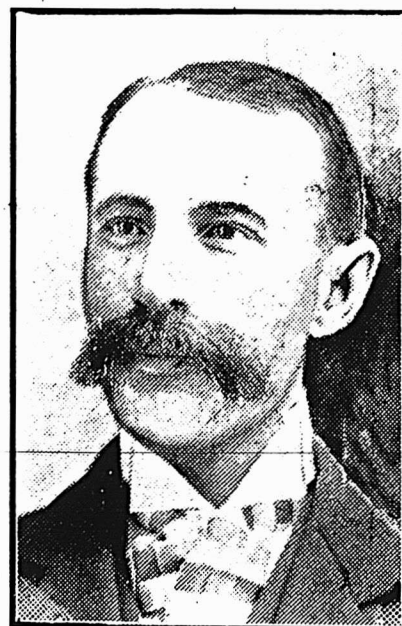

M. H. H. Hardy, directeur

est inférieure de 11,525 caisses pour le saumon "King", de 78,178 caisses pour le saumon "Chinook", de 1,264,578 caisses pour le "Sockeye" et le "Blueblack", de 124,729 caisses pour le "Cohoe" et le "Silverside"; au contraire elle l'emporte

sur la production précédente de 299,283 caisses pour le saumon "Pink" et de 127,771 caisses pour les espèces "Chum", "Humpback" et "Steelhead". Comme nous l'avons fait remarquer au début, la diminution totale de la production de 1906 se chiffre par 891,765 caisses.



M. J. L. Filteau, directeur

UNE FERME GEANTE DANS L'OKLAHAMA (ETATS-UNIS)

Une ferme de 87,000 acres, d'un seul tenant, qui est cultivée selon les méthodes de l'agriculture la plus perfectionnée et la plus rationnelle, voilà qui peut être regardé comme un record! Telle est l'ex-



M. Alex. Michaud, directeur

ploitation agricole dite "les 101 Rouch", dans l'Oklahoma (Etats-Unis), et qui appartient aux frères Miller. Le père de ces trois frères était un éleveur de bétail au Texas. Lorsque le territoire des Cherokees fut ouvert aux blancs, l'aîné des trois frères vint s'établir à l'endroit appelé "Salt Fork" (fourchette de sel)

sur l'Arkansas. Ce fut le point de départ de la gigantesque exploitation dont nous donnerons quelques détails d'après le "World's Work" de New-York.

Les frères Miller commencèrent par faire de l'élevage, lorsque le krach de 1893 secoua tout l'Ouest américain, causant l'effondrement de centaines d'entreprises agricoles ou financières, ils avaient en leur possession 17,000 têtes de bétail, mais aussi pour 100,000 dollars de dettes. Ils durent vendre leurs bestiaux pour éviter de faire faillite, et, au commencement de l'hiver de 1894, ils ne possédaient plus que quarante-sept vieux chevaux de selle. Mais ils avaient solidement établi leur réputation d'hommes entreprenants et ne perdirent point courage. Ils décidèrent de semer du blé que les bonnes terres rouges de l'Oklahoma devaient faire prospérer. Assurés d'un large crédit auprès de quelques banques dont les directeurs les avaient vus à l'oeuvre, ils purent ensemencer 1,000 acres et ache-



M. Eugène Hamel, directeur

ter 500 veaux de moins d'une année. La première moisson leur rapporta près de 37,000 boisseaux de froment, dont ils vendirent les trois quarts à un dollar le boisseau, en réservant le reste pour leurs prochaines semailles. A la culture du blé, ils joignirent celle de l'alfalfa et d'autres céréales, tout en continuant l'élevage du jeune bétail, qu'ils engraisaient pour les boucheries de Chicago. Bientôt aux bêtes à cornes ordinaires, s'ajoutèrent des centaines de chevaux, mulets, porcs, canards, oies, bisons. Chaque année les voyait étendre le cercle de leurs entreprises et de leurs expériences, de sorte qu'aujourd'hui dans leurs vastes domaines, on peut cheminer pendant des milles sans voir la fin de leurs champs de blé.

Ils ont tenté avec succès la culture en grand du pêcher, du sycomore, du frêne, et aussi des légumineuses, des patates douces.

Les bâtiments de la ferme et ceux de l'administration de l'immense domaine forment toute une petite ville, construite avec cette régularité compassée, entretenue dans cet ordre parfait où l'on reconnaît les cités américaines. Chaque chose est à sa place, et l'on peut mettre la main à l'instant sur les moindres



M. Eugène Chevrier, directeur

gistres, bordereaux, grands livres et papiers divers, dont la masse est cependant considérable, et que nécessite la gestion de la plus vaste exploitation rurale du monde. Tout un système méthodique de casiers, d'étiquettes par ordre alphabétique, de chemises avec titres en grandes

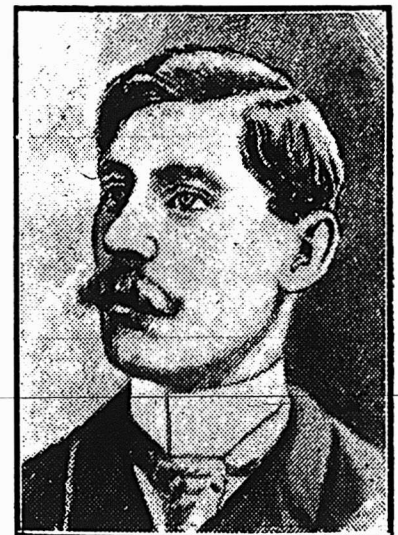

M. J. E. Déry, directeur

lettres, permet aux secrétaires de M. Miller de se débrouiller sans peine dans le monde des cartons verts du bureau central.

Une ligne téléphonique, qui court travers une notable portion des Etats-Unis, relie la ferme à la Bourse de Chicago. A chaque instant, une son-

avertit les richissimes fermiers qu'il est temps de vendre ou d'acheter, leur indique les prix courants, les mercuriales des marchés au bétail. Si la demande dépasse l'offre et que les prix montent à vue d'oeil à Chicago, les valets de ferme, les "cowboys" reçoivent à la hâte l'ordre de pousser dans les wagons du chemin de fer, à destination de la métropole des viandes conservées, des centaines ou des milliers de têtes de bétail, dont la vente se chiffrera bientôt et à coup sûr par milliers et même par centaines de milliers de dollars dans la caisse des frères Miller. Si, au contraire—comme c'est le cas aujourd'hui—Chicago traverse une crise commerciale, ne parvient pas à vendre ses conserves, les grands éleveurs ferment à double tour les portes de leurs vastes parcs à bestiaux, se rabattant sur le commerce des céréales, des fruits, des patates, du bois de menuiserie.

Les trois frères ont chacun leur sphère d'activité. En se partageant la direction de leur personnel de cinq cents domestiques et ouvriers, ils ne se heurtent jamais, n'empiètent jamais sur les attributions les uns des autres, s'entraident au contraire et se remplacent l'un l'autre au besoin; tel un de nos ministres ajoutant à ses attributions officielles la gestion intérimaire des affaires de son collègue, lorsque celui-ci est absent ou empêché. Et ce sont de véritables ministères que ces dicastères où l'aîné, Joseph, a comme attribution la direction générale des cultures. Zach, le second des trois frères, s'occupe des troupeaux: vaches, mulets, porcs, chevaux. La tenue des livres est dévolue au cadet, Georges. Et les trois frères travaillent dans le plus parfait esprit d'entente.

Sur ces cinq cents domestiques et ouvriers, on compte un grand nombre d'Indiens. Cinquante "fendeurs d'oreilles" (cow punchers) sont chargés de la garde de 15,000 bêtes à cornes et des 500 mules ou mules de la ferme. 300 chevaux de labour sont logés dans d'immenses écuries et occupent continuellement les deux rangs de chevaux-ferrants chargés en outre de porter les outils ou machines de la ferme.

Quand le foin est prêt à être coupé, les faucheuses sont mises en mouvement à la fois, abattant en quelques heures l'herbe de milliers d'acres et l'alfalfa de cent acres de superficie. Dans certaines parties de la propriété, ces machines font des trajets de 5 milles en droite ligne, et font un demi-tour. Quarante-deux faucheuses coupent le blé, sans parler des autres surnuméraires engagés pendant la moisson, et qui s'occupent d'étendre le blé pour le sécher, de le recueillir en gerbes, de lier les gerbes. Cinq machines à battre séparent le grain de l'épave. On ne s'étonnera donc pas que le revenu de la colonie se chiffre par 100,000 dollars de dépenses annuelles.

Notre manufacture se vante maintenant d'avoir l'outillage le plus moderne au Canada pour la fabrication du Catsup. Nous avons aussi un des meilleurs Préparateurs de Catsup sur le continent.

L'automne dernier nous avons acheté des tonnes et des tonnes des plus belles Tomates "Rose." Elles ont été lavées, échaudées, pelées et épépinées, puis ont subi le procédé qui consiste à en faire un Catsup de Tomates Marque "Crest." Rien du goût délicieux de la tomate mûre n'en est parti et le mélange des épices et condiments fait par notre préparateur lui a donné un piquant appétissant qui ne peut pas être égalé.

Mis en grandes bouteilles de 14 oz, avec une fermeture à vis, c'est l'un des emballages les plus attrayants qui aient jamais été mis sur le marché. Nous garantissons sa pureté, et la propreté absolue de notre manufacture et de nos méthodes met ses qualités sanitaires hors de doute.

Emballé en caisses de deux doz., \$1.00 par doz. f. o. b., Montréal.

THE OZO CO., LIMITED,
MONTREAL.

L'ouvrage ne chôme jamais le dimanche. En revanche, on a adopté à la ferme le système des vingt-six jours de travail par mois, qui laissent aux domestiques quatre journées d'entière liberté. Au gros de l'été, quand l'ouvrage presse, on accorde aux hommes une gratification s'ils ne veulent pas profiter de leurs quatre jours. Souvent, un pourboire de trois à cinq dollars s'ajoute aux salaires mensuels des domestiques dont on est particulièrement satisfait. Du reste, tous sont soumis à la plus étroite surveillance, et les fainéants sont renvoyés dans les vingt-quatre heures. — (A Travers le Monde).

UN PROCÉDE POUR FAIRE SON SUCRE SOI-MEME

M. A. Hébert a décrit dans un des récents numéros de "La Nature" un mode opératoire très simple pour fabriquer en petite quantité du sucre, pouvant être employé aux usages alimentaires.

"Cette préparation, dit notre confrère, qui est au fond une réduction et une simplification des procédés industriels, aura de plus l'avantage d'apprendre en principe comment se fabrique le sucre de betteraves.

"On se procurera quelques betteraves crues de la variété dite betterave à sucre, c'est-à-dire de taille assez petite et on les

râpera en les frottant le long d'une râpe de cuisine ordinaire et en recueillant dans un large récipient quelconque, plat ou terrine, le produit du râpage. Celui-ci sera alors pressé dans un torchon ou dans un linge de façon à faire écouler le liquide sucré qui est contenu dans les cellules de la betterave. Cette expression pourra d'ailleurs être faite plus avantageusement avec une petite presse de ménage quand on disposera de cet appareil. Cette opération terminée, on humectera le résidu pressé avec un peu d'eau et on pressera de nouveau pour enlever autant que possible tout le sucre qui y est encore renfermé.

Le jus recueilli, outre le sucre, contient principalement des matières azotées et des matières minérales qu'il faut enlever. Pour cela, on procédera à la défécation du jus au moyen de la chaux en ajoutant 8 à 10 grammes de chaux éteinte (délayée préalablement dans une petite quantité d'eau) par litre de jus sucré; on agitera quelques instants le tout au moyen d'un agitateur ou d'une palette en bois et on filtrera sur un filtre en papier de grande dimension. Les substances azotées et la plus grande partie des matières minérales seront rendues insolubles et précipitées par la chaux, et elles resteront sur le filtre; tandis que le liquide filtré, qu'on recueillera dans un récipient quelconque bien propre, ne renfermera sensiblement plus que le sucre qui était primitivement contenu dans la betterave. Le magma des impuretés qui reste sur le filtre est lavé à une ou deux reprises avec un peu d'eau et ces liquides de lavage sont joints à la liqueur sucrée.

On concentre alors cette liqueur en la faisant chauffer dans un vase émaillé ou mieux dans une capsule de porcelaine, si on en possède une. Quand le liquide a été amené par concentration au tiers environ de son volume primitif, il présente une teinte jaune brun assez foncée et, pour obtenir un produit final d'apparence convenable, il faut procéder à sa décoloration: dans ce but, on ajoute à la liqueur la valeur d'une cuillerée de noir animal en poudre; on agit avec la spatule de bois et on filtre de nouveau sur un filtre en papier. Le liquide filtré, qui doit être fortement décoloré, est remis dans le vase qui a déjà servi à la concentration et chauffé à petit feu pour continuer son évaporation: on l'amène alors à consistance sirupeuse, c'est-à-dire qu'il doit couler lentement quand on penche le vase dans lequel il est contenu. A ce moment, on le retire du feu et on le laisse cristalliser dans le récipient dans lequel il est contenu. Si les opérations ont été bien conduites, le sirop doit se prendre en masse par refroidissement au bout de quelque temps. On obtient ainsi une masse cristalline de sucre, jaunâtre, il est

vrai, mais de bon goût, et qu'on a la satisfaction d'avoir préparé soi-même.

"Cette opération, qui n'exige, comme on l'a vu, en dehors des appareils de ménage que tout le monde possède, que l'achat de quelques betteraves (une seule peut suffire), d'un peu de chaux éteinte et de noir animal qui sont aussi des produits qu'on trouve à très bon marché, est facilement réalisable par tous les amateurs et présente, en outre, l'avantage de donner aux jeunes gens une utile leçon de choses."

LA CONSOMMATION DU PAPIER

La consommation du papier varie dans de très larges proportions dans les différents pays: ainsi au Canada et aux Etats-Unis, la consommation annuelle par tête d'habitant est de près de 40 livres; en Angleterre, elle est de 37½ livres; de 31 livres en Norvège, de 28 livres en Suède, de 26 livres en Suisse et d'environ 22 livres en France, en Belgique, en Hollande et en Australie. Mais elle oscille entre 2 et 4 livres seulement en Hongrie, en Finlande, au Brésil, au Mexique, au Japon, et tombe à 3 onces dans l'Inde,

où l'usage du papier paraît presque ignoré. La courbe de la consommation de papier est assez exactement parallèle à celle de l'activité industrielle dans divers pays.

L'INVENTEUR DES ASCENSEURS

On lit en note dans les "Mémoires de Langeau" (édit. de 1835, p. 94).

C'est lui, M. de Villayer, mort le 17 mars 1691, à Paris, doyen du conseil l'un des quarante de l'Académie française, qui a inventé ces chaises volantes qui, par des contre-poids, montent et descendent seules entre deux murs à l'étage qu'on veut, en s'asseyant dedans, par le seul poids du corps, et s'arrêtant où l'on veut. M. le prince s'en est fort servi à Paris et à Chantilly. Madame la duchesse, sa belle-fille, et fille du roi, voulut avoir une de même pour son tressol à Versailles, et voulant y monter un soir, la machine manqua, et s'arrêta au mi-chemin, en sorte qu'avant qu'on pût l'entendre et la secourir en rompant le mur, elle y demeura bien trois heures engagée. Cette aventure la conduisit à l'usage de la voiture, et en fit passer le mode.—(Assurance Moderne).

LE NORD-OUEST CANADIEN.

Règlements concernant les Homesteads.

Toute section de nombre pair des terres du Dominion, dans l'Ouest du Canada, excepté 8 et 26, non réservée pour les homesteads ou réservée pour fournir des lots à bois pour les colons ou dans tout autre but, pourra être prise comme homestead par tout chef de famille ou par tout individu mâle âgé de plus de dix-huit ans, jusqu'à une étendue de un quart de section de 160 acres, plus ou moins.

Entrée.—L'entrée doit être faite personnellement, au bureau local des Terres, pour le district ou se trouve le terrain à prendre. \$10.00 sont chargés pour cette entrée.

Devoirs du Colon. Un colon auquel on accorde une entrée pour un homestead, est obligé, par l'Acte des Terres du Dominion et ses amendements, de remplir les conditions s'y rapportant, de l'une des manières suivantes:

(1) Résider au moins six mois sur le homestead et la mise en culture de celui-ci, chaque année, pendant trois ans. La coutume est d'exiger qu'un colon mette quinze acres en culture; mais s'il le préfère, il peut remplacer cela par du bétail. Vingt têtes de bétail étant sa propriété réelle, avec des constructions pour les abriter, seront acceptées au lieu de la culture.

(2) Si le père (ou la mère, au cas où le père serait mort) ou toute personne qui est éligible pour faire une entrée de homestead, d'après la teneur de cet acte, réside sur une ferme dans le voisinage du terrain pris comme homestead par la dite personne, les conditions de cet acte, quant au lieu de résidence avant d'obtenir la patente, peuvent être satisfaites par toute personne résidant avec le père ou la mère.

(3) Si un colon a obtenu le droit à l'entrée pour un deuxième homestead, les conditions de cet acte, quant au lieu de résidence afin d'obtenir la patente, peuvent être satisfaites par le lieu de résidence fixe sur le premier homestead, si le deuxième homestead est dans le voisinage du premier.

(4) Si le colon a sa résidence permanente sur la ferme qu'il possède dans le voisinage de son homestead, les conditions de cet Acte, quant à la résidence, peuvent être satisfaites par le fait de résidence sur la dite ferme.

Le terme voisinage employé ci-dessus indique le même township ou un township adjacent ou un township le touchant par un angle.

Un colon qui profite des stipulations des clauses (2), (3) ou (4), doit cultiver trente acres sur son homestead ou remplacer cette culture par vingt têtes de bétail, avec les constructions voulues et avoir en outre quatre-vingt acres de terre entourés d'une clôture substantielle.

Le privilège d'une seconde entrée est restreint par la loi à ces seuls colons qui se sont acquittés de leurs devoirs concernant le premier homestead, pour leur donner droit à une patente, le 1er avril 1889.

Tout colon qui n'accomplit pas ce qui est exigé, est sujet à voir son entrée annulée et la terre peut être offerte de nouveau à un autre.

La Demande de Lettres Patentes devra être faite au bout de trois ans à l'agent local, au sous-agent ou à l'inspecteur des homesteads. Avant de demander des lettres patentes, le colon devra donner un avis de six mois, par écrit, au Commissaire des Terres du Dominion, à Ottawa, de son intention de ce faire.

Renseignements.—Les immigrants nouvellement arrivés recevront au bureau de l'Immigration, à Winnipeg, ou dans tout Bureau des Terres du Dominion, dans l'Ouest du Canada, des renseignements concernant les terres libres ou, des officiers en charge, avis et assistance gratuits pour obtenir les terres qui leur conviennent.

Des renseignements complets concernant les lois sur la terre, le bois de construction, le charbon et les minerais, ainsi que les terres du Dominion dans le réseau des chemins de fer de la Colombie Anglaise, peuvent être obtenus en s'adressant au Secrétaire du Département de l'Intérieur, Ottawa, au Commissaire de l'Immigration, Winnipeg, Manitoba ou à tout autre des agents des Terres du Dominion, dans l'Ouest du Canada.

W. W. CORRY,

Député Ministre de l'Intérieur

N.B. Outre les terres accordées gratuitement, auxquelles les règlements ci-dessus s'appliquent, des milliers d'acres de terres les plus désirables peuvent être obtenus à bail ou achetés des chemins de fer, d'autres corporations et de compagnies privées dans l'Ouest du Canada.

"Sauvegardez vos intérêts"

en faisant évaluer et inventorier convenablement par des

Experts Désintéressés

vos manufactures, vos magasins et leur matériel, votre résidence et vos effets mobiliers.

Nos Evaluations fournissent un moyen sûr et facile pour placer correctement votre assurance; une preuve incontestable des pertes en cas d'incendie; une base convenable pour négocier des ventes, baux ou hypothèques.

Nos Vérifications de Comptes, combinées avec l'Evaluation, fournissent des données exactes pour la préparation en toute confiance de feuilles de balance et d'états d'actif et de passif pour le bénéfice de vos associés, directeurs, actionnaires et banquiers.

EVALUATIONS VERIFICATIONS.

The Canadian Appraisal Co.,

TEL. MAIN, 160

LIMITED.

No. 4 rue Hospital, Montréal.

La Marque de Commerce "Windsor Salt"

représente une qualité uniforme,
une saveur fine, une mesure
pleine et la pureté.

Laissez le public la voir sur
les petits sacs et sur les grands.



The Canadian Salt
Co., Limited

WINDSOR, - - ONTARIO

Saindoux Composé

MARQUE

"CORONA"

Qualité Garantie

Paquets de toute Grandeur:

3s.-5s.-10s.-20s.-50s.

Nous cotons des prix spéciaux pour
Lots-Echantillons.

TELEPHONEZ OU ECRIVEZ-NOUS.

The Montreal Packing Co.,
LIMITED.
MONTREAL.

Cela vous paie de vendre le Savon

INFANTS' DELIGHT

Le
Meilleur
pour
les
Petits
Enfants.

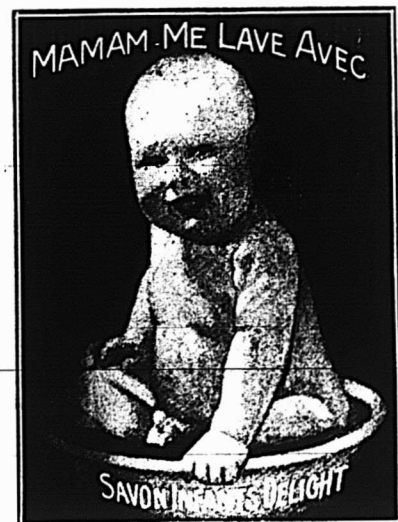

Le
Meilleur
pour
les
Grandes
Personnes

GROS PROFITS, CLIENTS SATISFAITS

Le meilleur Savon de Toilette au Canada.

Demandez Prix et Echantillons.

JOHN TAYLOR & COMPANY

TORONTO.

ÉVITEZ LES SUBSTITUTIONS OU LES IMITATIONS.

Epicerie, Provisions, Vins et Liqueurs.

REVUE DES MARCHES

COMMERCE

Quand paraîtront ces lignes, il y aura juste huit jours que les premiers navires océaniques sont entrés dans notre port. C'est dire que pendant la semaine écoulée l'activité n'a pas manqué sur les quais. Du 2 au 7 inclus, onze transatlantiques ont jeté l'ancre à Montréal et ont déchargé ou déchargent actuellement leur cargaison. Le fret de retour ne leur manquera pas et consistera surtout en grains.

Bientôt sans doute les fortes expéditions de fromage et de beurre auront leur tour; pour le moment les produits de l'industrie laitière sont peu importants à l'exportation, le fromage seul compte un peu; pour le beurre il faudra attendre de plus bas prix.

La saison de production a d'ailleurs été retardée par la neige et les froids tardifs; l'herbe ne fait guère que se montrer et il est difficile de mettre les animaux aux champs sans danger pour les pâturages.

FINANCES

Le marché de Montréal est terne. Peu de transactions et rien à l'horizon qui fasse prévoir une reprise d'affaires. Les banques prêtent peu sur titres et demandent 6 p.c. pour le loyer de l'argent.

Le ton est plutôt lourd. Le marché de New-York, sur lequel le nôtre se base, ne se réveille pas; nos voisins semblent manquer de confiance dans la continuation de la prospérité dont ils ont joui à un si haut degré pendant ces quelques six dernières années et, quand la confiance manque, les affaires ne peuvent que périliter. Il y a, il est vrai, des signes avant-coureurs d'une situation plus difficile; on a des craintes pour les récoltes en terre par suite de l'inclémence de la température, mais rien n'est perdu encore, le mal peut être réparé par le beau temps d'ici la moisson; les recettes des chemins de fer diminuent, c'est grave, sans doute, mais le mauvais temps, les inondations et toutes choses d'un caractère plus ou moins passager ont pu contribuer à cette situation.

En tous cas, il est bon d'être prudent et il est à souhaiter que nos voisins le deviennent, ce sera pour eux le



**CHEMIN DE FER DE
QUÉBEC
ET DU LAC
ST-JEAN**

**LA NOUVELLE VOIE DU
SAGUENAY**

De Québec au Lac St-Jean et
Chicoutimi par le CHEMIN DE
FER DU LAC ST-JEAN et retour
à Québec par les vapeurs du
Saguenay.

HOTEL DU LAC ST-JOSEPH
LAC ST-JOSEPH
A 50 minutes seulement de
Québec. Ouverture le 15 juin
1907. Canotage, Pêche, Grève
magnifique pour les bains,
Terrains de Golf, Lawn Tennis, etc.
Orchestre excellent, bon service de trains.
S'adresser à JULIAN E. PRIEST, Gérant, au
CHEMIN DE FER DU LAC ST-JEAN, Québec.

Un magnifique guide illustré gratis sur
demande à ALEX. HARDY, Agent Général des
Passagers, Québec.

QUÉBEC STEAMSHIP CO.

LIMITÉE.

**New-York, Bermudes et Indes
Occidentales.**

Lignes de la Malle Royale.
Partant de la jetée 47, North River, New-York.

De New-York aux Bermudes.
Le **BERMUDIAN**, 5530 tonnes, 16 Mai.

/ **PRETORIA**, 3,300 tonnes, 8 et 22 Mai.

De New-York aux Indes Occidentales.
St-Thomas, Ste-Croix, St-Kitts, Antigua,
la Guadeloupe, St-Domingue, la Martinique,
Ste-Lucie, la Barbade et Demerara.
Steamer **Parima** à midi le 4 Mai.

Pour Barbade Direct
Steamer **TRINIDAD**, à midi le 11 Mai.

On peut se procurer des tickets dans tous
les principaux bureaux de tickets.
Pour fret, passage et assurance, s'adresser
à A. E. Outerbridge & Co., 29 Broadway, New-
York. Arthur Ahern, Secrétaire, Québec.

J. G. BROCK & CO. AGENTS,
211, Rue des Commissaires, Montréal.

Alphonse Ledue Marchand de Grains
et de Produits.

Successeur de
Leduc & Daoust EN Gros et a Commission

Spécialité; Beurre, Fromage, Chufs et Patates
Avances libérales faites sur consignations.
Correspondance sollicitée.

1217 ET 1219 RUE ST-JACQUES, MONTREAL.

moyen d'enrayer ou d'atténuer une crise qui peut-être se prépare pour une échéance plus ou moins longue. Pour nous, à moins d'une mauvaise récolte, nous sommes persuadés que l'époque d'une crise est encore éloignée.

Voici les différences survenues depuis notre dernière revue:

Gains:—Soo (com.), 1; Detroit United Ry., 1-2; Montreal Street Ry., 1-2; Toledo Rys., 1-2; Toronto Ry., 1-2; Bell Telephone, 2; Mackay (com.), 1 1-8; Mackay (préf.), 1-4; Mexican L. & P., 1-4; Richelieu & Ontario, 3; Rio de Janeiro L. & P., 3-8; Dominion Coal (com.), 1-4; Lake of the Woods (com.), 1-4; Laurentide Pulp (préf.), 3-4.

Pertes:—Can. Pac. Ry., 5-8; Illinois Traction (préf.), 3-4; Tri-City (com.), 1-2; Montreal L. H. & P. (ex-div.), 1 1-2; Dominion Textile (préf.), 4 3-4; Dominion Iron & Steel (com.), 1-8; Dominion Iron & Steel (préf.), 1; Montreal Cotton, 4; Nova Scotia Steel (com.), 3-4.

Nous donnons la cote de la dernière transaction pour chacune des valeurs ci-après:

Chemins de fer	
Can. Pac. Ry. (nouveau)	192 1/2
Can. Pac. Ry.	176 1/2
Duluth S. S. & A. Ry. (com.)	19
Duluth S. S. & A. Ry. (préf.)	40 1/2
Minn. St. Paul & Soo (com.)	104
Minn. St. Paul & Soo (préf.)	125 1/2
Tramways	
Detroit United Ry.	70 1/2
Halifax Electric Transit	99
Hamilton Electric Ry.	92
Havana Electric Ry. (com.)	49
Havana Electric (préf.)	72
Illinois Traction (préf.)	87
Montreal Street Ry.	218 1/2
Montreal Street Rights	15
Montreal Street (nouveau)	212
Ohio Traction	27
Sao Paulo (com.)	122
Sao Paulo (préf.)	137
Sao Paulo (nouveau)	134
St. John Railway	107
Toledo Railways	2
Toronto Railway	19
Tri-City (com.)	8
Tri-City (préf.)	2
Trinidad Railway	2
Twin City Rapid Transit (ex-div.)	5
West India Electric [com.]	5
Winnipeg Electric Street Railway (com.)	12
Winnipeg Electric Ry. [préf.]	1
Télégraphes, etc.	
Bell Telephone	2
Bell Rights	2
Mackay (ord.)	2

Mackay (préf.)	69¼
Montreal-Telegraph	159
Divers	
Can. North West Land (com.)	435
Can. North West Land (préf.)	99½
Mexican Light & Power	45½
Montreal L. H. & P. (ex-div.)	89½
Montreal Loan and Mortgage	133
Richelieu & Ontario Nav.	76
Rio de Janeiro L. & P.	41
Windsor Hotel	107½

Valeurs Industrielles	
Auto Ry. Signal	50
P. C. Packers	68
Canadian Converters	61
Canadian General Electric	127
Dominion Coal (com.)	60¼
Dom. Coal (préf.)	110
Dom. Textile (préf.)	88¼
Dom. Iron & Steel (com.)	19¾
Dom. Iron & Steel (préf.)	50
International Coal [com.]	85
Intercolonial Coal [préf.]	91
Lake of the Woods (com.)	76¾
Lake of the Woods (préf.)	110
Laurentide Pulp (com.)	90
Laurentide Pulp (préf.)	108½
Magdalen Islands (com.)	31½
Magdalen Islands (préf.)	71½
Montreal Coal	90
Montreal Cotton	118
Montreal Steel Works (com.)	96
Montreal Steel Works (préf.)	105
Montreal Steel (nouv.)	108
Nova Scotia Steel (com.)	70
Nova Scotia Steel (préf.)	116¼
Ogilvie Flour Mills [com.]	180
Ogilvie Flour Mills (préf.)	116

Bons et obligations	
Pell Telephone	104
Cable	96¾
Detroit United	99½
Dominion Textile, D.	90
Dominion Textile, C.	87½
Dominion Textile, B.	87½
Dominion Textile, A.	87¼
Dominion Textile [fractions]	105
Dominion Coal	98
Dominion Cotton	95
Dominion Iron & Steel	75
Halifax Traction	100¼
Havana Electric	85
Intercolonial Coal	95
Lake of the Woods	106½
Laurentide Pulp	109
Magdalen Islands	92½
Mexican Electric L. & P.	79½
Mexican Electric	74¾
Montreal Light, Heat & Power	98¾
Montreal Steel Works	105
Montreal Street Railway	104
Nova Scotia Steel	109½
Nova Scotia Con.	100¾
Ogilvie Flour Mills	118
Pell Bros.	104
Rio de Janeiro L. & P.	74½
S. Paulo	94½
St. John Railway	103½
Winnipeg Electric Street Ry.	105

REVUE GENERALE

EPICERIES

Cette semaine a été une semaine d'activité pour le commerce d'épicerie en tant qu'il s'est fait de fortes expéditions de marchandises et les ordres nouveaux ne sont pas défaut. Comme changement de prix, nous nous avançons de 1-2c. par lb. sur les sucres purs; une avance de 10c. par

Capital autorisé \$1,000,000.00

Dépôt Complet au

Gouvernement du Canada.

Réserve exigée par le Gouvernement entièrement couverte.

OTTAWA FIRE Insurance Company

Bureau Principal: OTTAWA, CANADA

Succursale à Montréal: Salle 19, 112 rue St-Jacques Coin Place d'Armes

C. C. PICKERING, Agent Résident.

Une bonne annonce vend des marchandises aujourd'hui et vous fait une bonne réputation pour demain.

PIB X

Notes biographiques, par le Dr. J. Daelli; traduit de l'italien par le chanoine H. Boissonnot.

Un beau volume petit in-quarto orné de 400 illustrations.

Prix: broché, \$1-88; relié, \$2-50, franco par la poste.

Maison Alfred Mame & Fils, éditeurs, à Tours.

En vente chez les principaux libraires au Canada.

Dépositaire pour le Canada:

La Compagnie J.-B. Rolland & Fils

6 à 14, rue St-Vincent, - MONTREAL.

L'annonceur sage, non seulement profite de sa propre expérience, mais, aussi bien, de celle des autres annonceurs.

The Uncle Sam Dressing Co.

LANORAIE, - - - MONTREAL.

Manufacturiers du
UNCLE SAM DRESSING

Vernis à chaussures, contenant de l'huile, garanti ne pas brûler le cuir et lui donner un lustre brillant et durable.

Protectorine—La meilleure graisse pour harnais, assouplit et conserve le cuir en le rendant à l'épreuve de l'eau.

Cirage Coon—La meilleure combinaison de cirage à chaussures, conserve le cuir et lui donne un lustre parfait.

Ecrire pour Echantillons

EN VENTE chez les EPICIERS en GROS

Si votre Epicier en Gros n'en a pas, écrivez-nous directement à LANORAIE.

100 lbs. sur tous les sucres raffinés, une avance de 1c. sur la ficelle de coton. Quelques autres changements sont aussi indiqués plus loin.

Le camphre a été avancé, on le cote maintenant \$2 la lb.

Les allumettes Silent Parlor de Eddy sont à prix plus élevés; on cote \$2.40 la grosse de boîtes de 200 allumettes et \$5.20 la grosse de boîtes de 500 allumettes. L'Improved Match Co. n'a pas avancé ses prix.

Le sagou et le tapioca, surtout le tapioca seed sont rares, une nouvelle importation est attendue sous huitaine.

Le blanc de gérase fait pour ainsi dire défaut sur place.

SUCRES

La demande est excellente et les prix qui ont été avancés lundi à 4 heures 40 p. m. de 10c. par 100 lbs. sont très fermes.

Nous cotons:

Extra granulé . . . sac 100 lbs.	4.40
Extra granulé baril	4.50
Extra granulé 1-2 baril	4.65
Extra granulé, balle 5 x 20	4.55
Extra ground baril	4.90
Extra ground bte 50 lbs.	5.10
Extra ground 1-2 bte 25 lbs.	5.20
No 1 Yellow baril	4.10
No 1 Yellow, sac 100 lbs. net	4.05
No 2 Yellow baril	4.20
No 3 Pellow baril	4.30
Powdered baril	4.70
Powdered bte 50 lbs.	4.80
Paris Lumps bte	5.05
Paris Lumps 1-2 bte	5.10
Paris Lumps bte 5 lbs.	0.33
Sucres bruts cristallisés	3.50
Sucres bruts non cristallisés	3.25 3.40

SIROPS DE TABLE

Nous cotons:

Quarts lb.	0.22½
½ quarts lb.	0.03
¼ quarts lb.	0.03½
Seaux de 38½ lbs. le seau	1.50
Seaux de 25 lbs. le seau	1.10
Canistres 2 lbs., 2 oz. à la cse, cse	2.00
Canistres 5 lbs., 1 oz. à la cse, cse	2.45
Canistres 10 lbs., ¼ oz. à la cse, cse	2.40
Canistres 20 lb., ¼ oz. à la cse, cse	2.35

GLUCOSE

Nous cotons en:

Baril, par 100 lbs.	3.05
Quarts, par 100 lbs.	3.20
1-2 Quart, par 100 lbs.	3.35

MELASSES

La demande pour la consommation est satisfaisante pour la saison.

On nous donne deux prix, nous croyons savoir que l'écart entre les deux prix est destiné à couvrir les frais de livraison en certains cas très onéreux.

	Le gal.
Barbade choix tonne	0.29 0.31
Barbade tierce et quart	0.31½ 0.33½
Barbade demi qt.	0.32½ 0.34½
Barbade, fancy tonne	0.33 0.35
Barbade, fancy quart	0.35½ 0.37½

THES

La demande pour les thés s'est quelque peu ralentie après les premières livraisons du début de la navigation, toutefois, elle est encore assez satisfaisante dans les circonstances.

Les nouvelles du Japon sont que la récolte des nouveaux thés est en retard d'une semaine et que les prix d'ouverture sont de 10 p.c. plus élevés que ceux de l'année dernière, avec un marché très ferme.

Les marchés de Ceylan sont également très fermes.

EPICES PURES, GRAINES ET SEL

Assez bonne demande pour les épices en général. Le clou de girofle est à la hausse sur les marchés primaires; sur place les prix sont fermes sans changement.

Nous cotons:

Allspice, moulu	lb.	0.12	0.17
Anis	"	0.09	0.15
Canary Seed	"	0.04½	0.05
Cannelle, moulue	"	0.15	0.18
Cannelle en mattes	"	0.14	0.20
Clous de girofle moulus	"	0.18	0.23
Clous de girofle ronds	"	0.23	0.24
Crème de tartre	"	0.20	0.24
Gingembre moulu	"	0.13	0.16
Gingembre en racine	"	0.20	0.22
Graine de lin	"	0.07	0.04½
Macis moulu	"	0.75	0.80
Mixed Spice moulu	"	0.17	0.22
Muscade blanche	"	0.30	0.40
Muscade non blanche	"	0.30	0.60
Pimento [Jamaïque]	"	0.09	0.12
Piments [clous ronds]	"	0.09	0.11
Poivre blanc rond	"	0.20	0.24
Poivre blanc moulu	"	0.23	0.26
Poivre noir rond	"	0.15	0.18
Poivre noir moulu	"	0.15	0.18
Poivre de Cayenne pur	"	0.20	0.25
Whole Pickle Spice	"	0.12	0.15
Sel fin quart, 3 lbs.		2.90	
Sel fin quart, 5 lbs.		2.80	
Sel fin quart, 7 lbs.		2.75	
Sel fin 1-4 sac, 56 lbs.		0.00	0.40
Sel fin sac, 2 cwts		0.00	1.20
Sel fin en quart de 280 lbs.:			
Ordinary fine		1.70	
Fine		2.99	
Datry		2.10	
Cheese		2.20	
Sel gros sac		0.52½	0.60

VINAIGRE

Nous cotons:

Bollman, cruches paillées, 4 gall. imp.	cruche	0.00	2.20
Domestique, triple, cruches paillées, 4 gal. imp.	cruche	1.50	1.60
72 grains	le gall.	0.00	0.20
88 grains	le gall.	0.00	0.25
118 grains [proof]	le gall.	0.00	0.32

Escompte 10 p. c. sur les trois dernières qualités.

LEGUMES SECS

Nous cotons:

Fèves de Lima	la lb.	0.07	0.07½
Fèves blanches, le minot		1.40	1.60
Fèves blanches	la lb.	0.02½	0.03
Pois verts No 1	la lb.	0.02½	0.03
Pois à soupe No 1, jaunes	le minot	1.15	1.20
Pois fendus	sac	0.00	2.65
Pois fendus	lb.	0.00	0.03
Blé-d'Inde à soupe, cassé, sac		0.00	1.90
Blé-d'Inde à soupe, cassé, lb.		0.00	0.02½

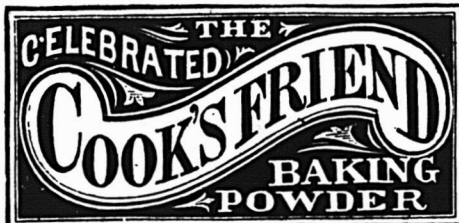

C'EST une marchandise honnête et juste l'article pour créer ou étendre un courant d'affaires. Les meilleurs épiciers se font un devoir d'en tenir toujours en stock.

VOIR LES COTATIONS DANS NOS PRIX COURANTS

Lake of the Woods Milling Co., Ltd

FABRICANTS DE Farine "FIVE ROSES"

Meunerie à Keewatin, Capacité 4000 barils par jour.
Meunerie à Portage-Laprairie, Capacité 1500 barils par jour.
Capacité Totale 5500 BARILS PAR JOUR

BUREAUX, MONTREAL, TORONTO, WINNIPEG, KEEWATIN, PORTAGE-LAPRAIRIE.

Vernis de haut grade Médaille d'Or Paris 1900.

Poli Diamond, Noir Peerless, Boulevard Russet, Noir et Tan Eureka, Liquide et Pâte combinés "VIT" en Noir et Tan.

Manufacturés au Canada. Demandez nos prix.

American Dressing Co. MONTREAL.

ORGE

Nous cotons:

Orge mondé (pot), sacs	0.00	2.00
Orge mondé (pot), barils	0.00	4.00
Orge perlé (pearl) sacs	0.00	2.00

RIZ

Marché très ferme aux anciens prix.

Nous cotons:

Riz importés.

Riz Patna, No 1	la lb.	0.04½	0.04½
Riz Caroline		0.10½	0.12
Riz moulu		0.00	0.06
Riz soufflé [puffed] caisse de 36 paquets de 2 pintes			2.90
Riz soufflé [puffed] en barils de 30 lbs., la lb.		0.20	0.22

Riz décortiqués au Canada:

Qualité B, suivant quantité et emballage		3.20	3.40
Qualité CC, suivant quantité et emballage		3.10	3.30
India Bright [sac de 250 lbs.]		3.40	3.50
Luster		3.55	3.65
Polished Patna		0.00	3.00
Mandarin Patna		0.00	1.25
Impérial Glacé Patna		0.00	4.50
Japan glacé		4.30	4.40
Crystal Japan		4.65	4.75
Snow Japan		4.80	4.90
Japan Ice Drips		4.90	5.00

FARINES ET PATES ALIMENTAIRES

Nous cotons:

Farine d'avoine granulée sac		2.75	
Farine d'avoine Standard, sac		2.75	
Farine d'avoine fine	sac	2.75	
Farine d'avoine roulée, baril	4.50	4.75	
Farine d'avoine roulée, sac	2.20	2.30	
Farine de Sarrasin	2.30	2.40	
Farine de blé-d'Inde ordinaire, sac	1.65		
Farine de blé-d'Inde [gold dust], sac	1.70	1.80	
Farine de blé-d'Inde [gold dust], baril	3.60	3.80	
Vermicelle, macaroni et spaghetti canadiens, en vrac, boîtes de 5 et 10 lbs., la lb.	0.04½	0.05	
barils, de 75 lbs., la lb.	0.04	0.04½	
Vermicelle, macaroni, spaghetti, pâtes assorties: alphabet, chiffres, animaux, nouilles, coudes, importées en vrac, la lb.	0.06½	0.07	
en paquets de 1 lb., la lb.	0.07½	0.11½	
Tapioca pearl, la lb.	0.07½	0.08	
Tapioca seed	0.07	0.07½	
Tapioca flake, la lb.	0.07	0.08	
Sagou	la lb.	0.07	0.07½

FRUITS SECS

La demande est excellente pour les pruneaux et assez bonne pour les figes ainsi que pour les noix de toute sorte.

Notre maison a été la première au Canada à tenir des

THÉS DU JAPON

Marque de Commerce



Essayez-nous quand vous serez prêt à acheter.

Ce sont les THÉS absolument les meilleurs.

Mathewson's Sons
202 Rue McGill,

Successors de J. A. MATHEWSON & CO.
EPICIER EN GROS
MONTREAL.

Les autres fruits sont négligés.

Les pommes évaporées en cartons de 4 lbs. se font rares.

Les raisins de Californie épépinés sont en hausse sur les marchés primaires. Ce fait est dû à la grande consommation plus qu'à toute autre cause.

Les noix du Brésil sont plus fermes, les amandes de Tarragone plus faciles.

Il est à peu près certain déjà qu'on devra payer très cher les pruneaux de la prochaine récolte; des avis de Californie disent que la récolte des prunes sera fortement réduite par suite des pluies torrentielles qui ont enlevé le pollen des fleurs, ce qui aura pour effet d'empêcher la formation du fruit.

Dattes et Figues

Dattes en vrac lb.	0.04½	0.05
Dattes en pqt. de 1 lb. lb.	0.05½	0.06½
Figues, Smyrne, bte 10 lbs., 3 cour. lb.	0.06	0.06½
Figues, Smyrne, bte 10 lbs., 4 cour. lb.	0.06½	0.07
Figues, Smyrne, bte 10 lbs., 5 cour. lb.	0.07	0.09
Figues, Smyrne, bte de 10 lbs., 6 cour. lb.	0.08½	0.11
Figues, Smyrne, bte de 1 lb. lb.	0.07½	0.08
Figues en mattes, 33 lb. environ mat	1.20	1.30

Pruneaux

Pruneaux Californie 30/40 lb.	0.09	0.10
Pruneaux Californie 40/50 lb.	0.07¾	0.08
Pruneaux Californie 50/60 lb.	0.07½	0.08
Pruneaux Californie 60/70 lb.	0.07½	0.07¾
Pruneaux Californie 70/80 lb.	0.06¾	0.07
Pruneaux Californie 80/90 lb.	0.06	0.06½
Pruneaux Californie 90/100 lb.	0.05½	0.06
Pruneaux Californie, bte de 3 lbs. lb.	0.20	0.21
Pruneaux Californie, bte de 1 lb. bte	0.07½	0.08
Pruneaux d'Orégon 30/40 lb.	0.11	0.13
Pruneaux d'Orégon 40/50 lb.	0.07¾	0.08
Pruneaux d'Orégon 50/60 lb.	0.07¾	0.07½
Pruneaux d'Orégon 60/70 lb.	0.06¾	0.07
Pruneaux d'Orégon 70/80 lb.	0.06½	0.06½
Pruneaux d'Orégon 80/90 lb.	0.05¾	0.06
Pruneaux d'Orégon 90/100 lb.	0.05½	0.05¾
Pruneaux d'Orégon 100/plus lb.	0.00	0.04¾
Pruneaux Orégon, btes de 10 lbs., 60 fruits à la lb., bte		0.75

Raisins de Corinthe

Corinthe Amalias lb.	0.07½	0.08½
Corinthe Filiatras lb.	0.07½	0.08
Corinthe Vostizzas lb.	0.08	0.09
Corinthe nettoyés . . . par lb.	0.08½	0.09

Raisins de Malaga

Bourbonnes bte	2.50	3.00
Bourbonnes bte		3.50
Bourbonnes bte		4.00
Bourbonnes bte		5.00
Bourbonnes bte		6.00
Bourbonnes ¼ bte		0.75
Bourbonnes ¼ bte		0.90
Bourbonnes ¼ bte		1.25
Bourbonnes ¼ bte		1.50

Raisins Sultanas.

Sultanas, qualité choix lb.	0.15	0.16
Sultanas de Californie foncés		0.09

Raisins de Valence

Valence fine off Stalk lb.	0.08	0.09
Valence fine off Stalk . . . 1-4 bte		0.10
Valence Selected lb.	0.09½	0.10
Valence Layers lb.	0.10	0.10½
Valence on Stalk, sacs 100 lbs.	0.07	0.07½

Raisins de Californie

Raisins, paq. 1 lb. lb.	0.11	0.12½
Raisins, paq. 12 oz. lb.	0.10	0.10½

Pour la qualité et la pureté,
achetez l'

Extra Granulé

Et les autres sucres raffinés
de la vieille marque de
confiance



Manufacturé par

The Canada Sugar Refining Co.

LIMITÉE.

MONTREAL.

Argent Economisé ne veut
pastou- jours dire argent mis à la
banque: ce terme s'applique
également aux achats bien
faits, aux achats d'articles qui
peuvent être convertis rapi-
dement en argent—comme les

**Fèves au Lard à
la Sauce Chili**

et le

**Bœuf Fumé,
Coupé en
Tranches
de Clark.**

LE COMMERCE AUGMENTE—
chez les Epiciers entreprenants qui tien-
nent les Viandes et les Fèves de Clark.

Noix et Amandes	lb.	lb.
Amandes Tarragone	0.13½	0.14½
Amandes Valence écalées	0.32½	0.35
Avellnes	0.11½	0.12½
Noix Grenoble Mayette	0.10½	0.12½
Noix Marbot	0.11½	0.12½
Noix Bordeaux écalées	0.22	0.25
Noix du Brésil	0.14½	0.15½
Noix Pécans polies, moyennes	0.19	0.21
Noix Pécans polies, Jumbo	0.22	0.23
Noix Pécans cassées . . . 1 lb.	0.00	0.00
Peanuts	0.09	0.14

Fruits évaporés

Abricots lb.	0.23	0.25
Nectarines lb.	0.17	0.20
Pêches	0.17	0.21½
Poires	0.16	0.21½
Pommes tranchées évapo- rées . . . btes de 50 lbs.	0.10	0.11
Pommes évaporées, caisse 40 lbs. carton 2 lbs.	0.11	0.12

Pelures de fruits

Citron lb.	0.11½	0.12
Orange lb.	0.11½	0.12
Citronnelle lb.	0.20	0.22

CONSERVES ALIMENTAIRES

Conserves de légumes

La demande est active pour le blé-
d'Inde et les tomates et satisfaisante
pour les autres légumes.

On écrit de l'Ontario que les jeunes
plants de tomates ont été affectés par
les dernières neiges.

L'exportation des petits pois en France
semble devoir être réduite; par suite de
la rareté de la marchandise une avance
de prix de 50c. par caisse, soit de 1-2c.
par boîte, est indiquée.

Nous cotons:

Asperges entières importées, sulfant format doz.	3.00	5.75
Asperges [Pointes] 2 lbs. doz.	0.00	3.00
Baked Beans, sans sauce, 1 lb.	0.45	0.50
Baked Beans, sans sauce, 2 lbs.	0.75	0.80
Baked Beans, sans sauce, 3 lbs.	0.95	1.00
Baked Beans, avec sauce, 1 lb.	0.45	0.50
Baked Beans, avec sauce, 2 lbs.	0.75	0.85
Baked Beans, avec sauce . . . 3 lbs.	0.95	1.00
Blé-d'Inde 2 lbs. doz.	0.92½	0.95
Blé-d'Inde en épis gal.	4.65	5.00
Champignons boîte	0.15	0.25
Citrouilles 3 lbs. doz.	0.92½	0.95
Citrouilles gal.	3.00	3.02½
Epinards 2 lbs. doz.	1.42½	1.45
Epinards 3 lbs. doz.	1.85	1.87½
Epinards gallon doz.		5.00
Haricots verts importés. bte	0.12½	0.16
Haricots verts canadiens doz.	0.00	0.95
Haricots jaunes can. doz.	0.00	0.95
Haricots Lima 2 lbs.	1.27½	1.30
Haricots "Midget" jaunes et verts doz.	0.00	1.30
Macédoine de légumes, bte	0.12½	0.16
Okra, 3 lbs. doz.	0.00	2.50
Petits pois frs., mi fins, bte	0.11	0.12
" " " fins "	0.13	0.14
" " " ext. fins "	0.15	0.16
" " " surfins "	0.17	0.20

Pois canadiens [English garden] 2 lbs. doz.	0.85	0.87½
Pois canadiens [Early June], 2 lbs. doz.	0.95	0.97½
Pois canadiens [Sweet wrin- kled] 2 lbs. doz.	1.00	1.02½
Pois canadiens [Fine French] 2 lbs. doz.	1.25	1.27½
Pois Simcoe [Petits Pois très fins] 1 lb. doz.		1.00
Succotash 2 lbs. doz.	1.27½	1.30
Tomates, 1 gallon doz.	3.60	3.62½
Tomates 3 lbs. doz.	1.15	1.20
Tomates Royal 3 lbs. doz.	0.00	1.15
Truffes doz.	4.80	5.00

Conserves de fruits

La demande se maintient très bonne pour toutes les conserves de fruits.

Nous cotons:

Abricots de Californie, 2 1/2 lbs...doz.	0.00	3.00
Ananas coupés en dés 1 1-2 lb.	0.00	1.60
Ananas entiers importés, 2 1-2 lbs.	2.30	2.50
Ananas tranchés [emp. Can.] 2 lbs. doz.	2.00	2.02 1/2
Ananas râpés [emp. Can.] 2 lbs. doz.	2.10	2.12 1/2
Ananas entiers [emp. Can.] 2 1/2 lbs...doz	2.80	2.82 1/2
Bluets 2 lbs...doz	0.95	1.00
Cerises noires sans noyaux	2.25	2.27 1/2
Cerises rouges sans noyaux	2.25	2.27 1/2
Cerises blanches sans noy.	2.40	2.42 1/2
Cerises rouges avec noyaux	1.75	1.77 1/2
Cerises blanches avec noy.	1.90	1.92 1/2
Fraises en sirop, 2 lb...doz	0.00	2.50
Fraises [confitures] 2 lbs...doz	0.00	2.50
Fraises Américaines 1 lb...doz	0.00	1.60
Framboises. 2 lbs...doz	1.75	1.77 1/2
Framboises [solid pack] . gallon	8.65	
Gadelles rouges [Standard] gallon	5.15	
Gadelles noires [Solid pack] gal.	8.15	
Groseilles 2 lbs...doz	2.15	2.17 1/2
Mûres 2 lbs...doz	1.77 1/2	1.80
Pêches de Californie, 2 1/2 lbs...doz.	0.00	3.30
Pêches jaunes . . . 2 lbs...doz	2.05	2.10
Pêches jaunes . . . 3 lbs...doz	3.10	3.25
Pêches pelées gal.	4.65	4.67 1/2
Pêches [Flemish Beauty] 2 lbs...doz	1.65	1.67 1/2
Poires [Flemish Beauty], 3 lbs...doz	2.15	2.17 1/2
Poires [Bartlett] 2 lbs...doz	1.80	1.82 1/2
Poires [Bartlett] 2 1/2 lbs...doz	2.20	2.22 1/2
Poires [Bartlett] 3 lbs...doz	2.35	2.37 1/2
Poires [pie peeled], gallon, doz	4.00	4.02 1/2
Pommes 3 lbs...doz	1.05	1.07 1/2
Pommes gallon...doz	2.90	2.92 1/2
Prunes lombard 2 lbs...doz	1.37 1/2	1.40
Prunes lombard gallon	3.55	3.57 1/2
Prunes de Californie, 2 1/2 lbs...doz.	0.00	2.50
Prunes Greenagage.. 2 lbs. doz	1.40	1.42 1/2
Prunes Greengage, 3 lbs., doz.	0.00	1.80
Prunes Greengage, gallon . .	3.85	3.87 1/2
Gadelles rouges [solid pack], gall.	0.00	7.40
Rhubarbe 2 lbs...doz	1.17 1/2	1.20
Rhubarbe 3 lbs...doz	1.95	1.97 1/2
Rhubarbe gallon...doz	0.00	2.77 1/2

Conserves de viandes

Il y a une très bonne demande pour les conserves canadiennes; les conserves américaines sont encore assez négligées.

Prix à la doz de boîtes
Amér. Canad.

Corned beef . . . 1 lb.	1.70	1.40	1.50
Corned beef . . . 2 lb.	3.20	2.50	2.60
Corned beef . . . 6 lb.	10.50	7.50	7.65
Corned beef . . . 14 lb.	24.00	17.50	0.00
Canard dé- sossé 1 lb	3.10	3.10	3.20
Dinde désossée 1 lb	3.10	3.10	3.20
Dinde rôtie. . . . 1 1/2 lb	3.20	3.20	3.20
Dindes rôties . . 2 lb	3.50	3.50	3.50
English Brawn 2 lb	3.20	3.20	2.60
Lang. de boeuf. 1 1/2 lb	8.10	7.25	7.50
Lang. de boeuf. 2 lb	9.50	7.80	8.00
Lang. de boeuf. 2 1/2 lb	12.25	8.35	8.75
Lunch Tongues 1 lb.	4.00	3.30	3.40
Lunch Tongues 2 lb	8.10	6.60	6.75
Mince Meat, en seau . lb.	0.07 1/2	0.08	0.08
Mince Meat, en seau, imp.	0.16	0.00	0.00

Chaque paquet de dix cents de



**FLY
PADS**

DE
WILSON

tuera plus de mouches que trois cents feuilles de papier collant.

VOTRE EPICIER DE GROS EN VEND.



Votre ordre!

Est-il placé pour

Le Bleu **Keen's Oxford.**

Le Meilleur Bleu au monde.

PEANUTS

Quand vous achetez des Peanuts, pour-
quoi ne pas prendre
les meilleures ?

**MONARCH
DIXIE
CAPITOL
CRATER EXTRA
PRIZE (3e qualité)**

Ils viennent du pays
de Dixie.

Oies désossées rôties. 1 1/2 lb	3.00	
Pieds de co- chon 1 1/2 lb	0.00	2.40
Pieds de co- chon désos- sés 1 lb	1.85	1.65
Poulets désos- sés 1 lb	3.10	3.20
Poulets rôtis . . 2 lb	3.50	3.50
Poulets[giblets] 2 lb	2.00	2.00
Pâtés foie gras	1.00	1.40
Sliced dried beef	3.40	3.00 3.25

Conserves de poissons

En sardines, saumons et homards, la demande est active; elle est bonne pour les autres conserves en général, sauf toutefois pour celles de harengs importés, la clientèle n'est pas encore faite aux prix élevés qu'a nécessités l'augmentation des droits de douane.

Nous cotons:

Anchois à l'huile [suivant for- mat] doz.	1.60	4.50
Clams. 1 lb	0.95	1.35
Crevettes [Shrimps] boîtes 1 lb.	1.50	
Crevettes (Shrimps) boîtes 2 lbs.	2.75	2.90
Crevettes séchées . 1 1/2 lb.	2.75	2.90
Harengs marinés, imp. "	1.20	1.30
Harengs aux Tom., imp. "	1.70	1.80
Harengs kippered, imp. "	1.70	1.80
Harengs Canadiens "	0.95	1.00
Homards, bte plate 1 lb. "	3.90	4.35
Homards, bte plate 1/2 lb. "	2.00	2.50
Homards, bte haute 1 lb. "	3.75	3.85
Huîtres boîte 1 lb. "	1.50	1.50
Huîtres boîte 2 lb. "	2.75	2.75
Maquereau	1.10	1.15
Maquereaux de Californie, épicés, btes ovales . doz.	0.00	2.50
Maquereaux de Californie, aux tomates, btes ovales "	0.00	2.50
Sardines canadiennes . cse	3.25	3.75
Sardines 1-4 importées . bte	0.08	0.25 1/2
Sardines 1-2 importées . bte	0.18	0.38
Saumon rouge Cohoes, Fra- ser River, boîte plate "	1.40	1.50
Saumon rouge [Sockeye] boîte haute, 1 lb. . . . doz.	1.65	1.80
Saumon rouge [Sockeye] boîte plate, 1 lb. . . . doz.	1.90	1.95
Saumon rouge [Sockeye] boîte plate, 1-2 lb. . . doz.	0.00	1.20
Saumon du printemps, boîte haute, 1 lb. doz.	0.00	1.55
Saumon de printemps, 1-2 lb. doz.	0.00	1.00
Saumon Humpback, 1 lb. doz.	1.00	1.10
Scallops 1 lb. doz.	2.00	2.10
Smelts [Eperlans] aux épi- ces, bte ronde, 1-2 lb. doz.	0.90	1.00
Smelts à la moutarde, boîte ovale, 1-2 lb doz.	0.95	0.105
Smelts aux tomates, boîte ovale, 1-2 lb. doz.	0.95	1.05

LARDS ET JAMBONS

Très bonne demande pour les lards américains qui sont cette semaine sous changement; pour les jambons, la demande est plutôt lente et les prix sont plus faciles.

Nous cotons:

Lards Américains.

Lard Jones 19/35 morceaux.	7	20
Lard Woodlawn 36/45 morceaux.	20	20
Lard Monarch 16/30 morceaux.	20	20
Lard Swift 16/30 morceaux . .	20	20
Lard Armour 30/40 morceaux .	20	20
Lard Armour 40/50 morceaux .	20	20
Lard Riverside 40/60 morceaux	20	20

Lards Canadiens.

Heavy Short cut Mess . barils	22.50
Heavy Short cut Mess . tierces	33.00
Selected heavy short cut boneless barils	23.50
Short cut, Back barils	22.50
Light short cut clear barils	21.00
Heavy flank baril	21.00
Clear Fat Backs baril	24.50

Viandes fumées.

Lard fumé désossé lb.	0.15	0.16
Lard fumé non désossé lb.	0.15	0.16
Lambons lb.	0.13	0.16

SAINDOUX

Les saindoux composés sont en meilleure demande; les saindoux purs conservent leur activité précédente et sont à prix plus élevés de 1-2c. par lb.

Nous cotons:

Pur en seaux	2.60
Pur en tinettes	0.12½
Canistres de 10 lbs. lb.	0.14
Canistres de 5 lbs. lb.	0.14½
Canistres de 3 lbs. lb.	0.14½
Composé en seaux	2.15
Chaudières de 20 lbs.	2.05
Canistres de 10 lbs. lb.	0.11
Canistres de 5 lbs. lb.	0.11½
Canistres de 3 lbs. lb.	0.11½
Tierces lb.	0.10½
½ quarts lb.	0.10½
Tinettes, 60 lbs. lb.	0.10½

PETITS FROMAGES

On vend actuellement les petits fromages aux prix de 13 à 13 1-2c. la livre.

FICELLE DE COTON

Nous cotons:

Ficelle 4 plis lb.	0.26	0.27
Ficelle 3 plis lb.	0.22	0.23
Ficelle en cône lb.	0.21	0.22
Cable lb.	0.21	0.21
Cordes à linge, 40 pds . doz.	1.10	
Cordes à linge, 50 pds . doz.	1.35	
Cordes à linge, 60 pds . doz.	1.65	

MECHES DE LAMPES

Nous cotons:

Mèches No 2	0.20
Mèches No 1	0.14
Mèches No 0	0.12

ouveau.

RESINE

Nous cotons:

Resine G. lb.	0.02½	0.03
Resine Blanche lb.	0.03½	0.04½

SODA A LAVER

Nous cotons:

E sacs, les 100 lbs.	0.75
E sacs, les 100 lbs.	0.80
E sacs, les 100 lbs.	0.85
E barils de 112 lbs.	0.95

EXTRAIT DE BOIS DE CAMPECHE

Nous cotons:

Extrait de 12 lbs. lb.	0.07½	0.07½
24 lbs., paq de 1 lb. lb.	0.08	0.08½
24 lbs., paq. de ½ lb. lb.	0.09	0.09½
24 lbs., paq. de ¼ lb. lb.	0.11	0.11½
24 lbs., les 3 grandeurs assorties lb.	0.09	0.09½

BOUGIES ET CIERGES

Nous cotons:

Bougie raffine, 6 à la lb., de	0.08½	0.09½
Bougie raffine, 12 à la lb., de	0.09½	0.10
Paraffine, 14 oz. 6 et 12	0.00	0.13½
Paraffine, 16 oz. 6 et 12	0.14½	0.16
Non approuvés lb.	0.00	0.40
Non approuvés lb.	0.00	0.16

“Elite”

CHOCOLAT

Non Sucré

DES EPICIERS

POUR TOUS LES.

Besoins de la Cuisine

Tablettes de ¼ lb

FABRIQUÉ PAR

JOHN P. MOTT & CO.,

HALIFAX, N. S.

J. A. TAYLOR, Agent, MONTREAL.

Essence Concentrée

POUR

Liqueur de Chartreuse

Jaune ou verte (au gout)

Avec un flacon d'Essence concentrée pour Liqueur de Chartreuse des Laboratoires S. Lachance, vous pouvez faire une pinte d'une liqueur des plus exquis, en même temps que très hygiénique et vous coûtant à peine le quart de ce que vous avez à payer pour les meilleures liqueurs.

Avec chaque flacon se trouve la manière de s'en servir qui est des plus faciles.

En Vente partout, prix 25c.

Sur réception du montant nous vous la ferons parvenir franco par la malle.

DEPOSITAIRES:

La Cie des Laboratoires

S. Lachance, Limitee.

87 rue St-Christophe, MONTREAL.

Lacaille, Gendreau & Cie

Successeurs de Chs. Lacaille & Cie

EPICIERS EN GROS

Importateurs de Mielasses, Sirops, Fruits Secs, Thés, Vins, Liqueurs, Sucres, Etc., Etc.

Spécialité de Vins de Messé de Sicile et de Tarragone.

329 Rue St-Paul et 14 Rue St-Dizier

MONTREAL

La Compagnie Chimique Kinot

Limitée

...Manufacturiers et Importateurs de... Produits Chimiques et Pharmaceutiques

Propriétaires des Spécialités Kinot

442 ST-PAUL, - - - MONTREAL

PLATS EN BOIS

On cote au paquet.

Plats de 1 lb., pqt. de 250	0.25½	0.00
Plats de 2 lbs., pqt. de 250	0.32	0.00
Plats de 3 lbs., pqt. de 250	0.38	0.00
Plats de 5 lbs., pqt. de 250	0.43	0.00
Plats de ¼ lb., pqt. de 500	0.50	0.00
Plats de ¼ lb., pqt. de 250	0.00	0.25

BALAIS

Nous cotons:

Avec manches ordinaires.

4 cordes	2.50	3.00
3 cordes	1.95	2.60
2 cordes	1.55	2.00

Avec manches Bambou.

3 cordes	2.25	2.75
4 cordes	2.75	3.75

HUILE DE CASTOR

On cote l'huile pharmaceutique, 10c. la lb au baril et en moindre quantité, 12 1-2c par lb.; en bouteilles, par doz.: 1 oz., 35c.; 2 oz., 50c.; 3 oz., 60c.; 4 oz., 75c.; 1-4 de pinte, \$1.10; 1-2 pintes, \$1.65 et pintes, \$2.75; l'huile industrielle se vend de 10 à 10 1-2c. en estagnons de 40 livres.

HUILE DE COTON

Nous cotons:

Au baril gal.	0.90	0.95
Moins d'un baril gal.	1.00	1.05

HUILE DE PETROLE

Nous cotons:

Pratt's Astral Oil le gal.	20
Silver Star le gal.	15
Standard Acme le gal.	16½

SIROP ET SUCRE D'ERABLE

Il y a abondance de sirop et de sucre d'érable sur le marché et comme il se fait de bonnes imitations de l'un et de l'autre qui plaisent à la clientèle et se vendent bon marché, les prix du sirop et du sucre d'érable ont dû être baissés.

On vend le sirop en quarts de 5½ à 6c la lb. et les canistres d'environ 8½ lbs de 55 à 65c. Le sucre suivant couleur et grosseur de pains varié de 7 à 9c la lb.

GRAINS ET FARINES

Les derniers avis télégraphiques content comme suit les marchés d'Europe: Londres:—

Blé en transit: plus facile.

Blé dur d'hiver No 1

Blé du printemps:

Manitoba No 1 du Nord	32 s	3 d
Manitoba No 2 du Nord	31 s	7½ d

Maïs en transit: marché nul.

Liverpool:—

Blé disponible: ferme.,

Blé du printemps:

Manitoba No 1 du Nord	7 s	0½ d
Manitoba No 2 du Nord	0 s	0 d
Manitoba No 3 du Nord	0 s	0 d
Blé dur d'hiver No 2	6 s	4 d
Blé d'hiver de l'Ouest No 2	6 s	2 d

Futur blé: soutenu.

Juillet	6 s	6½ d
Septembre	6 s	7½ d

Futur maïs: tranquille.

Juillet	4 s	7½ d
Septembre	4 s	7½ d

Maïs disponible: tranquille.

American mélangé, nouv. disponible 4 s 7 d

Paris:—

Blé: soutenu.	
Septembre-décembre	22.95
Farine: facile.	
Septembre-décembre	30.35

Marché de Montréal

Le marché est très ferme pour l'avoine, il s'est traité peu d'affaires pour le commerce local mais il s'est fait de fortes transactions pour l'exportation. Nous cotons l'avoine blanche No 2 de 44½ à 45. Il s'est fait un peu d'affaires en blé d'Inde coté, suivant qualité, de 57 à 61c. L'orge est peu offerte et peu demandée. Les autres grains sont sans affaires.

Les farines de blé sont actives et très fermes; elles ont été avancées de 20c par baril par suite de la hausse du blé provoquée par l'état des récoltes qui sont généralement en retard.

Les issues de blé sont également fort demandées, les prix sont très fermes.

En farines d'avoine roulée, la demande est tranquille et les prix sont bien tenus en raison de la fermeté des prix de l'avoine.

Grains

Blé du Manitoba No 1 dur.	0.94½	0.95
Blé du Nord No 1.	92½	0.93
Avoine blanche No 2.	0.44½	0.45
Avoine No 3.	0.43½	0.44
Avoine No 4.	0.42½	0.43
Orge à moulée 48 lbs.	0.54	0.56
Pois No 2 ordinaires	0.86	0.87
Sarrasin 48 lbs.	0.54	0.55
Blé d'Inde américain.	0.57	0.61

Farines

Patente d'hiver 2 sacs	4.20	4.30
Patente du printemps 2 sacs	0.00	4.70
Straight rollers baril	3.75	3.85
Forte à boulanger 2 sacs	0.00	4.20
Farine de blé d'Inde	1.35	1.45
Farine à pâtisserie	2.25	

Farines d'avoine

Avoine roulée sac 90 lbs.	0.00	2.10
Avoine roulée baril	0.00	4.45

Issues de blé en sacs

Son Manitoba, au char, ton	00.00	21.00
Grû Manitoba, au char, ton	22.00	23.00
Son d'Ontario, au char, ton	22.50	23.00
Grû d'Ontario, au char	22.00	23.00
Moulée au char	22.00	27.00

FROMAGE

Marché anglais

MM. Marples, Jones & Co., nous écrivent de Liverpool, à la date du 26 avril 1907:

Avec un manque continu d'acheteurs

UNE GROSSE EPARGNE



Littéralement les Livres de Coupons d'Allison coûtent moins que rien. Avec eux toute erreur est impossible, ce qui économise un grand nombre de fois le prix auquel nous les vendons. Par conséquent en économisant un montant bien plus considérable que celui que vous payez pour ces livrets, non seulement ils vous coûtent moins que rien, mais encore vous recevez une grosse PRIME avec chaque livret que vous achetez.

Si un client desire Acheter a Credit pour un montant de \$10.00, donnez-lui un livret à coupons de Allison de \$10.00, chargez lui ce montant et tout est dit. Mettez le système en opération sans plus tarder.

Plus de Livres de Fournisseurs Plus d'entrées à faire Plus de Temps Perdu Plus de différends Plus d'erreurs

Il y a d'autres livres de coupons; mais pour quoi ne pas prendre le meilleur? Laissez nous vous envoyer un échantillon gratuit. Fabriqués par

ALLISON COUPON CO. - Indianapolis, Ind.
En vente à la Librairie Beauchemin, Ltée, Montreal
Seul Agent pour la Province de Québec.

LA FARINE PRÉPARÉE
(Self-Raising Flour)
DE BRODIE & HARVIE

est aujourd'hui la farine préférée des ménagères. Elle donne une excellente pâtisserie, légère, agréable et recherchée par les amateurs. Pour réussir la pâtisserie avec la farine préparée de Brodie & Harvie, il suffit de suivre les directions imprimées sur chaque paquet.

10 et 12 Rue Bleury, MONTREAL

Voulez-vous avoir satisfaction?

Essayez mes Vinaigres et Marinades
Thés - Cafés

Ecrivez, Téléphonnez ou Télégraphiez.

LEON TANGUAY
Négociant en Gros
197-199, rue St-Paul, MONTREAL
Tel: Bell Main 2881 et Marchands 869.

de la campagne, les valeurs ont en partie diminué.

Les stocks des détaillants sont fatigués et, en ce moment ces marchands ne traitent peu d'intérêt pour le marché, tandis que les grandes compagnies du Royaume-Uni abaissent les prix à 61 et 7d. par livre, aucune marge de profit n'est laissée aux petits commerçants.

Les qualités secondaires et inférieures n'ont pas un marché actif.

Nous cotons:

Bianc, Canadien, choix	62 0 à 64
Coloré, Canadien, choix	62 0 à 64

Marchés d'Ontario

Woodstock, 1er mai—Offert 500 boîtes. Vendu la plus grande partie à 113-8c.

Kingston, 2 mai — Offert 527 boîtes blanc et 92 coloré. Vendu le tout à 113-8c.

Madoc, 2 mai—Offert et vendu 382 boîtes à 111-2c.

Napanee, 2 mai—Offert et vendu 75 boîtes à 115-8c.

Brockville, 4 mai—Offert 1,102 boîtes blanc et 990 coloré. Vendu 915 boîtes à 113-4c. et 117-8c.

Belleville, 4 mai — Offert 1,176 boîtes blanc. Vendu 553 boîtes à 125-16c. et 623 à 121-4c.

Crysler, 4 mai—Ventes à 1115-16c.

Cornwall, 4 mai — Offert 443 boîtes blanc et 163 coloré. Vendu le tout à 117-8 cents.

Vankleek Hill, 4 mai—Offert et vendu 153 boîtes à 117-8c.

Picton, 4 mai—Offert 936 boîtes. Vendu 846 boîtes à 121-4c.

Winchester, 6 mai—Offert et vendu 500 boîtes à 12c., 121-4c. et 121-2c.

Marchés de Québec

St-Hyacinthe, 4 mai—Offert 120 boîtes. Pas de ventes.

Cowansville, 4 mai — Offert 207 boîtes. Vendu 97 boîtes à 117-8c., 70 à 113-16c. et 37 à 111-2c.

Marché de Montréal

Il y a une bonne demande pour l'exportation; le prix du marché s'est relevé depuis lundi à 115-8c. pour blanc et coloré également et sans distinction par la provenance de Québec ou d'Ontario. Les arrivages ne sont pas ce qu'ils verraient être à cette époque de l'année, la saison au point de vue de la production du fromage d'herbe est en retard de deux à trois semaines, mais les anticipations pour l'avenir sont plutôt encourageantes.

On s'est fortement plaint du défaut de maturation des fromages, les négociants en Angleterre ont fait à ce sujet des plaintes qui, nous dit-on, sont justifiées.

FARINES—Toutes les Qualités.
Blé d'Inde séché au four (Kiln Dried) et Naturel.

DEMANDEZ NOS PRIX

QUINTAL & LYNCH

**29, rue McGill
MONTREAL**

Dans une réunion qu'ont eu mardi les membres de l'Association des négociants en beurre et en fromage, on s'est occupé de cette question; il a été décidé qu'on recommanderait aux producteurs de laisser mûrir leur fromage avant de l'expédier sur le marché et on est arrivé à cette conclusion qu'on devrait déduire 2 livres du poids de chaque boîte de fromage qui serait mis en vente moins de 10 jours après fabrication. Nous ne savons si on appliquera réellement cette pénalité à ceux qui offrirait du fromage non suffisamment mûri; mais le fait qu'on ait proposé une mesure semblable, indique bien le désir des exportateurs d'obliger les fabricants à ne pas vendre un fromage trop frais qui occasionne des pertes que ne doivent supporter ni l'exportateur ni l'acheteur en Angleterre.

BEURRE

Marché anglais

MM. Marples, Jones & Co., nous écrivent de Liverpool, à la date du 26 avril 1907:

Les prix bas qui règnent pour le beurre cannois ont fait acheter tout le stock, et les importateurs s'attendent à une bonne demande continue, à des prix plus durs. Toutefois les beurres des colonies, bien que réduits, ne se vendent pas abondamment et, avec les offres de beurre du continent à si bon marché, les acheteurs des marchés du nord ne prennent presque plus de ce dernier beurre.

Nous cotons:

- Sibérie, crèmerie, choix . 88/0 à 90/0
- Argentine, crèmerie, choix 96/0 à 97/0
- Australien, crèmerie, choix 92/0 à 95/0
- N.-Zélande, crèmerie, choix 97/6 à 98/0
- Danois, crèmerie en barils
- Choix et Surchoix . . . 100/0 à 102/0

Marchés de Québec

St-Hyacinthe, 4 mai—Offert 530 boîtes. Pas de ventes.

Cowansville, 4 mai—Offert 704 boîtes. Vendu 374 boîtes à 22 3-4c.; 95 à 22 1-2c; 27 à 22 1-4c.

Farnham, 6 mai—Vendu 350 boîtes à 22 3-4c. et un lot à 22 5-8c.

Marché de Montréal

Le beurre est à la baisse; les arrivages deviennent plus importants et les acheteurs ne se montrent pas très empressés de payer du beurre d'une qualité médiocre de 22 à 22 1-2c., alors qu'ils auront payer moins cher le bon beurre d'herbe pour pouvoir l'exporter avec profit.

Le commerce de détail paie 23 1-2c. pour les beurres frais de crèmerie et de 21c. à 22c. le beurre en rouleaux.



LE
Bleu Carré
Parisien

est exempt d'indigo, et ne tache pas le linge. Il est plus fort et plus économique qu'importe quel autre bleu employé dans la buanderie.

En usage depuis 40 ans.
MEDAILLE D'OR.

TELLIER, ROTHWELL & CIE,
Seuls Fabricants MONTREAL

A. RACINE & CIE

Marchandises Sèches

EN GROS

340-342, rue St-Paul,
MONTREAL

Bureau à Ottawa, 111 Rue Sparks
Bureau à Québec, 70 Rue St-Joseph

Naz. Turcotte & Cie.

Seuls Agents au Canada pour

le Fameux Cognac
Etiquette "Autruche"

et les Sherries "Pitman,"
de Port Ste-Marie,
Espagne.

QUEBEC, - CANADA.

OEUFs

Marché anglais

MM. Marples, Jones & Co., nous écrivent de Liverpool, à la date du 26 avril 1907:

Marché ferme.

Nous cotons:

- Oeufs d'Irlande 6/10 à 7/4
- Oeufs du Continent 6 3 à 6 9

Marché de Montréal

La demande est très bonne et les arrivages relativement satisfaisants, les prix ne baissent pas par suite de la concurrence que continuent à se faire les empaqueteurs dans leurs achats à la campagne. Nous cotons sur place, par doz à la caisse: oeufs choisis, 21c.; oeufs, No 2, 19c. et oeufs No 2, 17c.

LEGUMES

Asperges la doz.	7.50	9.00
Aubergines la doz.	0.00	0.00
Betteraves le sac	0.00	0.75
Betteraves nouvelles, la doz.	0.00	1.00
Carottes le sac	0.75	1.00
Carottes nouvelles . la bte	0.00	2.75
Céleri de Floride . . . la bte	0.00	4.50
Champignons lb.	0.00	0.80
Chouxfleurs la doz.	0.00	0.00
Choux le qrt.	0.00	2.50
Choux nouveaux . . . lecrate	0.00	4.00
Concombres la doz.	1.00	1.50
Cresson doz. pqts.	0.00	0.75
Echalottes le paquet	0.00	0.10
Epinards le qrt.	0.00	4.50
Fèves vertes et jaunes, le panier	0.00	5.50
Navets le sac	0.00	1.00
Navets nouveaux, la doz. pqt.	0.00	1.20
Oignons d'Egypte, le sac, lb.	0.25	0.02
Oignons rouges . . . le sac	0.00	1.75
Panais le sac	0.00	1.50
Patates [au détail] le sac		
90 lbs.	0.85	0.90
Patates [en gros] le sac		
90 lbs.	0.70	0.75
Patates sucrées . le panier	0.00	2.75
Patates nouvelles . . lb.	0.00	0.05
Piment le crate	0.00	5.00
Poireaux . . . la doz. paquet	0.00	0.15
Pois verts . . . le panier	0.00	0.00
Persil doz. pqts.	0.25	0.35
Radis la doz.	0.30	0.35
Rafort la lb.	0.12	0.15
Rhubarbe la doz.	0.60	1.25
Salade de Waterloo . la bte	0.00	2.00
Salade de Boston, la doz. pqt.	1.50	2.00
Salsifis . . . la doz. de pqts.	0.00	0.50
Tomates Floride . . le crate	3.50	4.00

SEL

DE LA

Nouvelle Saison

SEL

Livable maintenant à quai. Veuillez nous envoyer une carte postale pour prix et renseignements.

VERRET, STEWART & CO., LIMITED

MONTREAL

FRUITS VERTS

Ananas	le crate	4.00	5.00
Atocas	le gal.	0.30	0.40
Bananes	le régime	1.75	2.25
Citrons Malaga	la caisse	0.00	0.00
Citrons Messine	la bte	0.00	3.50
Fraises	le caseau	0.20	0.25
Oranges Jamaïque	le qrt.	0.00	5.00
Oranges Navels	la bte	3.50	4.50
Oranges Valence (420)		0.00	4.00
Oranges Valence (714)		0.00	5.50
Pommes	le quart	3.00	6.00

POMMES

MM. J. C. Houghton & Co., nous écrivent de Liverpool, à la date du 25 avril 1907:

Des prix extrêmes ont été payés pour des quantités insignifiantes de pommes américaines qu'on a pu se procurer dernièrement.

PRIX A L'ENCAN

Pommes	Vendredi 12 Avril		Lundi 15 Avril		Mercredi 17 Avril	
	s. d.	s. d.	s. d.	s. d.	s. d.	s. d.
Americaines-Baril						
Baldwin	18 6	27 6				
Ben Davies	15 0	20 0				
Stark			24 0	28 0		
Nodhead			23 6			
Russett			25 0			
Mann			23 0			
Tasmanian	8 6	11 0				

FOIN PRESSE ET FOURRAGES

MM. Hosmer, Robinson & Co., nous écrivent de Boston, à la date du 2 mai 1907:

Les arrivages pour la semaine dernière ont été de 207 chars de foin et 24 chars de paille; 3 chars de ce foin étaient destinés à l'exportation.

Semaine correspondante l'an dernier: 323 chars de foin et 9 chars de paille, dont 65 chars de foin pour exportation.

La demande est bonne pour le foin et les prix sont fermes.

Le marché est tranquille pour la paille de seigle.

Les arrivages pour le mois d'avril ont été de 966 chars de foin pour le marché local et 30 chars pour exportation. Mois correspondant l'an dernier: 890 chars pour le marché local et 386 chars pour exportation.

Nous cotons:	Grosses balles	Petites balles
Foin choix	\$21.00 à 22.00	\$21.00 à 22.00
Foin No 1	20.00 à 21.00	20.00 à 00.00
Foin No 2	18.00 à 19.00	18.00 à 19.00
Foin No 3	14.00 à 15.00	14.00 à 15.00
Foin trèfle mêlé	16.00 à 17.00	16.00 à 17.00
Foin trèfle	15.00 à 00.00	15.00 à 00.00
Paille de seigle liée	13.00 à 13.50	00.00 à 00.00
Paille de seigle en balles	11.00 à 00.00	0.00 à 00.00
Paille d'avoine	10.00 à 00.00	0.00 à 00.00

Marché de Montréal:

Le foin est assez ferme sur place, ferme aux Etats-Unis et à la baisse sur les marchés européens.

Sur notre marché on commence à recevoir un peu de foin de la province de Québec et les offres sont plus nombreuses.

Nous cotons sur rails à Montréal par tonne, en lots de char:

Foin pressé	14.00	14.50
Foin pressé No 2	12.00	13.00
Foin mélangé de trèfle	11.00	11.50
Foin de trèfle pur	11.00	11.50
Paille d'avoine	5.50	6.50

PEAUX VERTES

Le marché a une tendance à la baisse, sans que les prix des peaux en soient encore affectés.

Les commerçants de Montréal paient

Cocoa "Perfection"
Etiquette Feuille d'Erable

Chocolat "Royal Navy"

Chocolat "Queen's Desert"

Chocolat "Cream Bar"

Chocolat à Glacer

Chocolat "Swiss Milk"

Cafés en renom

Reconnus pour leur pureté et leur excellence.

The COWAN Co., TORONTO.

COWAN

FABRICANTS



Quand vous achetez des

Confitures.
Gelées et
Marmelade
d'Orange
d'UPTON

Vous achetez quelque chose qui est facile à vendre de nouveau.

Le consommateur apprécie la qualité des **Marchandises d'Upton**

ROSE & LAFLAMME

Agents de vente pour l'Est.
400, rue St-Paul, Montréal.

45 DES PLUS HAUTES RECOMPENSES

En Europe et en Amérique

Les CACAOS et CHOCOLATS

Purs, de Haut Grade

— DE —

Walter Baker & Co.
LTD.



Marque de Commerce.

Leur Cacao pour le Déjeuner, est absolument pur, délicieux, nutritif et coûte moins de 1 cent par tasse.

Leur Chocolat Premium No. 1, Enveloppes Bleues, Etiquettes Jaunes, est le meilleur chocolat nature sur le marché, pour l'usage de la famille.

Leur Chocolat Caracas au sucre est le plus fin chocolat à manger qui soit au monde.

Un livre de recettes de choix, en Français, sera envoyé à toute personne qui en fera la demande.

Walter Baker & Co., Ltd.

Etablis en 1780

DORCHESTER, MASS.

Succursale, 86 rue St-Pierre,

MONTREAL

aux bouchers: Boeuf No 1, 12c.; No 2, 11c.; No 3, 10c. Veau No 1, 12c.; No 2, 10c.; moutons, 50c.; agneaux \$1; cheval No 1, de \$3.00 à \$3.50.

Les tanneurs paient aux marchands: Boeuf No 1, 13c.; No 2, 12c.; No 3, 11c. Veau No 1, 13c.; No 2, 11c.

Union Life Assurance Co.

Cette Compagnie, dont les bureaux principaux sont à Montréal, est une des plus jeunes Compagnies d'Assurance-Vie canadiennes qui conduisent leurs affaires sur un plan de non participation. Comme beaucoup de nos lecteurs le savent, la plus grande partie des affaires de la Union Life Assurance Co. est de la classe industrielle; cependant, au cours de l'année 1906, la Compagnie a grandement augmenté le volume de ses assurances écrites sur le plan ordinaire de primes uniformes. A en juger par l'état financier pour l'année dernière, présenté à l'assemblée annuelle des actionnaires qui a eu lieu récemment, nous sommes forcés de conclure que la Union Life Assurance Co. fait des progrès rapides, non seulement dans l'assurance totale en vigueur, mais aussi en revenu, en réserve et en actif total.

Les polices émises en 1906 représentent un total de \$8,077,048.00, c'est-à-dire un gain de \$2,480,801.00 relativement à l'année précédente et on nous dit qu'en ne faisant ses opérations que dans le Dominion, la Union Life Assurance Co. a pris des assurances pour une plus forte somme au Canada seul que toute autre Compagnie canadienne. D'autres augmentations en 1906 comprennent le fonds de réserve qui s'est accru de \$141,533.00 ou de 129%, le revenu de primes augmenté de \$71,165.00, soit 42%, le montant total (y compris les recettes de la Toronto Life Insurance Co.) étant de \$343,617.00. L'actif total a été augmenté de \$182,567.00, ou de 77%. Son chiffre est de \$417,296.00, et il consiste principalement en sécurités municipales, premières hypothèques, immeubles, actions, bons et débetures. Le revenu total pour 1906 a été de \$445,986.00, tandis que le paiement des réclamations s'est élevé à moins de 10% de ce chiffre. Le surplus de garantie aux détenteurs de polices est de \$125,639.00. Ces résultats étaient naturellement satisfaisants pour les actionnaires et les détenteurs de polices et, si elle continue de faire des progrès avec cette rapidité, la Union Life Assurance Co. occupera, dans quelques années, une position financière enviable parmi nos Compagnies canadiennes.

Le catsup aux tomates est une des spécialités de la Ozo Co., Limited. Cette compagnie n'emploie, dans la préparation de ce condiment, que des tomates saines et mûres, du sucre granulé, des épices pures et du vinaigre fabriqué dans son établissement. Ce catsup contient tout ce qu'il faut pour satisfaire les goûts les plus difficiles. En outre, l'emballage en est élégant et forme un élément sur les tablettes du magasin.

Demandez à M. E. D. Smith, de Walter Baker & Co., des preuves de l'excellence de ses confitures et de ses gelées. Il vous les fournira. Ce sont des preuves officiellement par l'analyste du gouvernement. Que pouvez-vous désirer de plus? Aussi, tous les épiciers soucieux de leurs intérêts et de ceux de leurs clients ont toujours en stock les produits de la compagnie "E. D. S."

LE SUCRE AUX ETATS-UNIS

MM. Willett et Gray, de New-York, résumant dans le tableau suivant le progrès accompli par les producteurs de sucre de betteraves depuis la campagne 1892-93, en estimant à 395,000 tonnes le rendement de la campagne en cours:

Campagnes	Production tonnes	Fabriques
1906-07.	395,000	93
1905-06.	283,717	53
1904-05.	209,722	51
1903-04.	208,135	53
1902-03.	195,463	44
1901-02.	163,126	39
1900-01.	76,859	34
1899-1900.	72,944	31
1898-99.	32,471	15
1897-98.	40,399	9
1896-97.	37,536	7
1895-96.	29,220	6
1894-95.	20,092	5
1893-94.	19,550	6
1892-93.	12,018	6

Les progrès les plus notables ont été ceux accomplis en Californie.

En ce qui concerne le Canada, la production pourrait atteindre environ 12,000 tonnes, contre 11,419 la campagne précédente.

Les sardines de la marque "Brunswick", nouvel empaquetage, sont maintenant sur le marché. Les propriétaires de cette marque bien connue, MM. Connors Bros., Limited, Black's Harbour, N. B. n'en sont plus à faire leurs preuves comme empaqueteurs de conserves de poisson de haute qualité. Cette maison, qui ne fait que la vente de gros, reçoit avec plaisir toute demande de renseignements qui lui est adressée.

William CARRIER & FILS,

Négociants en Gros

Farine, Grains et Graines de Semences

et FOIN

Spécialité: FARINE à BOULANGER.

QUEBEC.

Correspondance sollicitée.

Revue annuelle financière du Canada

M. W. R. Houston vient de publier à la Houston's Standard Publication, de Toronto, le 7e volume de sa Revue Annuelle Financière du Canada (The Annual Financial Review Canadian) avril, 1907.

Chacune des éditions successives de cette Revue Financière du Canada a été l'objet des critiques les plus favorables des organes de la finance et la nouvelle édition, que nous avons en ce moment sous les yeux, ne vaudra à son auteur que des éloges bien mérités.

Nous ne saurions trop recommander aux capitalistes, aux financiers et à tous ceux qui à un titre quelconque possèdent des actions négociables en bourse, l'acquisition du dernier volume paru.

Ils y trouveront tous les renseignements nécessaires et utiles concernant les banques, les compagnies d'assurance, de transport, les compagnies industrielles et autres.

Toutes les compagnies canadiennes

ayant des actions se négociant en bourse figureront dans cet ouvrage où sont indiqués: le siège social de la compagnie, les noms de ses directeurs, le montant du capital autorisé, souscrit et payé, la valeur au pair des actions ordinaires ainsi que des actions et des bons, s'il y a lieu; le dernier bilan et le cours en bourse des valeurs pendant un certain nombre d'années, les dates de paiement des dividendes, etc.,

En un mot, la Revue Financière Annuelle contient tous les renseignements que doit connaître quiconque possède des actions ou des bons se négociant en bourse.

MM. Ridgway, Ltd., de Londres, qui comptent au nombre des plus importants planteurs et négociants de thé de l'univers, viennent d'ouvrir un bureau à Montréal, 41 rue Common.

Cette maison s'est acquis une réputation des plus enviées pour ses thés en paquets et en boîtes.

Des FAITS, pas de CHIFFRES

Ne négligez pas le fait que le point d'importance capitale à considérer dans l'administration d'un commerce d'Épicerie consiste à toujours avoir en stock les marchandises qui vous offrent la meilleure marge de Profit, en donnant en même temps à vos clients une satisfaction complète.

Le Thé "BLUE RIBBON" fait ces deux choses pour vous. Il vous amène une foule de clients satisfaits. Il vous rapporte un bon profit.

En d'autres termes, il signifie SUCCÈS — notre but à tous.

The Blue Ribbon Tea Co., Limited
12, RUE FRONT EST. TORONTO

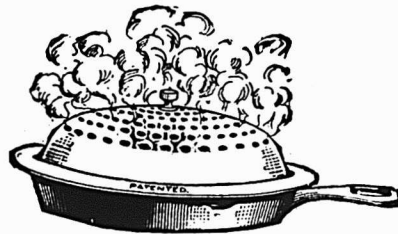

Le Couverele en Forme de Dôme, Perforé pour Poêles à Frire et Casseroles

Empêche les éclaboussures de la friture, SANS couvrir de vapeur l'article qu'on fait frire. Empêche le liquide des bouilloires de se répandre par ébullition.

Sert à protéger les plats mis de côté des mouches, des souris, de la saleté, etc.

Retourné, il forme une excellente passoire, un tamis et un réchaud à vapeur. Un article qui se vend toute l'année. Fait en grandeurs s'adaptant aux poêles, 7 1/2 à 13 pcs.

Donnez votre ordre à n'importe quel marchand de gros.

TARBOX BROS., Agents Canadiens, Toronto, Ontario.

Manufacturiers de la "Mop Tarbox se Tordant Automatiquement."



Il n'y a rien qui donne une satisfaction aussi constante qu'un

TELEPHONE

- dans un Bureau ou une Résidence.
- est un messenger fidèle et toujours prêt.
- étend votre champ d'utilité.
- augmente votre confort.
- double votre capacité d'affaires.

LA COMPAGNIE CANADIENNE DU

TELEPHONE BELL.



COLD STORAGE

Circulation d'air froid et sec, Ventilation parfaite, Température appropriée à la nature des produits à conserver.

Conservation, d'après les méthodes scientifiques les plus approuvées, de

Beurre, Fromage, Œufs, Fruits.

Coin des rues des Sœurs Grises et William, Montréal.

M. GOULD, GÉRANT.

PRIX COURANTS.

Dans la liste qui suit, sont comprises uniquement les marques spéciales de marchandises dont les maisons, indiquées en caractères noirs, ont l'agence ou la représentation directe au Canada, ou que ces maisons manufacturent elles-mêmes. Les prix indiqués le sont d'après les derniers renseignements fournis par les agents, représentants ou manufacturiers eux-mêmes.

THE AMERICAN TOBACCO CO.

MONTREAL

Cigarettes	Le 1000
Richmond Straight Cut..	12.00
Sweet Caporal.....	8.50
Athlete	8.50
Old Judge.....	8.50
New Light [tout tabac]..	8.50
Sub-Rosa Cigarros [tout tabac]..	8.50
Derby.....	6.55
Old Gold.....	6.30
Prince.....	5.75
Sweet Sixteen.....	5.75
Dardanelles ordinaires ..	12.25
Dardanelles, bouts en liège ou en argent.....	12.50
Mogul Magnum, bouts en papier.	16.00
Murad [turques] bouts en papier.	12.00
Mogula, bouts en papier ou en liège.	12.00
Yildiz [turques]..	15.00
Yildiz Magnums, bouts en papier, en liège ou en or..	20.00
Tabacs à cigarettes	la lb
Puritan et B C No 1 ..	1/12s.. 1.00
Sweet Caporal.	1/13s.. 1.15

Tabac coupés	la lb
Old Chum..	10s.. 0.85
Puritan..	11s.. 0.85
Lord Stanley, btes 1/2 lb..	1.05
Meerschaum ..	10s.. 0.82
Athlete Mixture, btes 1/2 et 1/4 lb..	1.35
Old Gold..	12s.. 0.95
Seal of North Carolina..	12s.. 0.95
Duke's Mixture.....	0.82
Virginity.....	1.25
Old Virginia, pqtz 1/2 et 1 lb..	0.72
WALTER BAKER & CO., LTD.	
	La lb.
Chocolat, Prime No 1, bte 12 lbs	\$0.37
Chocolat à la Vanille, bte de 6 lbs	0.47
German Sweet, boîte de 6 lbs.	0.28
Breakfast Cocoa, bte de 1/2, 1/4, 1 et 5 lbs.	0.44
Cracked Cocoa, bte de 1/2 lb. bte de 12 lbs.	0.54
Chocolat sucré, Caracas, bte de 6 lbs	0.35
Chocolat Soluble (Soda chaud ou froid) boîtes de 1 lb.	0.41
Caracas Tablets, 100 paquets, 5 noués ensemble	3.00
Gaufrettes Chocolat Vanille, 48	

par boîte, la boîte 1.50
 Ces prix sont F. O. B., Montréal.

BORDEN'S CONDENSED MILK CO.
 Wm. H. Dunn, Agent, Montréal



Lait Condensé.	La case	La doz
Marque "Eagle" (4 doz.)...	6.00	1.50
Marque "Gold Seal" (4 doz.)	5.00	1.25
Marque "Challenge" (4 doz.)	4.15	1.95
Crème Condensée.		
Marque "Peerless" ..	4.75	1.20

BRODIE & HARVIE
 MONTREAL

Farines préparées de Brodie	la doz
Red X X X . . . pqtz de 6 lbs.....	2.70
Red X X X . . . pqtz de 3 lbs.....	1.40
Superb pqtz de 6 lbs.....	2.50
Superb pqtz de 3 lbs.....	1.30

Souvenez-vous qu'il y a un Certificat dans chaque boîte de

Levure Jersey Cream,

et que dix de ces certificats vous procureront une boîte **GRATUITE** chez tout épici-er de gros du Canada,—

Levure Jersey Cream,

la meilleure au monde.

J. A. TAYLOR

Agent, Montréal.

THE ST. LAWRENCE SUGAR REFINING CO. LIMITED

MONTREAL

Fabricant des qualités les plus choisies de

Sucres Raffinés

JAUNES EFFLORESCENTS, (BLOOMY YELLOWS)

CAFE NOIR, LIGHT COFFEE SUGARS)

PHENIX, GRANULES

(Qualité suivant le granulé) **"EXTRA STANDARD"**

Les meilleurs sur le Marché

Crescent . . . pqts de 6 lbs. 2.30
 Crescent . . . pqts de 3 lbs. 1.20

D. C. BROSSEAU & CIE, LTEE
MONTREAL

Cognac F. Geoffroy & Fils La cse
 Fine étoile. 12 qts 9.60
 " " 24 pts 10.00
 " " 24 flasks. 10.00
 " " 48 " 11.00
 V. O. 12 qts 12.50
 V. S. O. P. 12 qts 16.00

Cognac Ve Darvilly & Cie
 1^{er} Quarts . . \$7.25 . . 24 Pints 8.25
 24 flasks 8.25
 48 flasks ou 48 1/2 pts 9.25



The
Blue Ribbon Tea Co.,
 Toronto, Ont.

Gros. Détail.

Yellow Label, 1's and 1-2's .020 0.25
 Green Label, 1's and 1-2's .022 0.30
 Blue Label, 1's and 1-2's .025 0.35
 Red Label, 1's, 1/2's, 1/3's & 1/4's .030 0.40
 White Label, 1's, 1/2's & 1/4's .035 0.50
 Gold Label, 1's and 1/2's .042 0.60
 Purple Label, 1/2's and 1/4's .055 0.80
 Embossed, 1/2's and 1/4's .070 1.00

L. CHAPUT FILS & CIE,
MONTREAL

Champagne Louis Roederer. La cse
 Grand Vin sec. qts 28.00
 Grand Vin sec. pts 30.00
 Vin Extra sec. qts 28.00

Vin Extra sec. pts 30.00
 Brut spécial Cuvée. qts 30.00
 Brut spécial Cuvée. pts 32.00

Champagne Duc de Montlouis. La cse
 Cuvée Réservee. qts 10.00
 Cuvée Réservee. pts 11.00
 Carte Noire. qts 12.50
 Carte Noire. pts 13.50
 Carte D'or. qts 14.00
 Carte D'or. pts 15.00

Cognac Boulestin & Cie. La cse

	1 cse	5 cses
3 Diamands qts	10.50	10.25
★ qts	12.00	11.75
Fluted. qts	12.00	11.75
★ pts	13.00	12.75
★ 24 flasks	13.00	12.75
★★★ qts	15.00	14.75
V. S. O. P. qts	20.00	19.50
V. V. S. O. P. qts	28.00	27.50
1846 qts	45.00	00.00

Cognac Dervos & Cie. La cse

	1 cse	5 cses
★ qts	8.00	7.75
★ pts	9.00	8.75
★ flasks	9.00	8.75

Cognac M. Durand & Cie. La cse

	1 cse	5 cses
★★★ qts	5.50	5.25
★★★ pts	6.50	6.25
16 flasks.	6.50	6.25
24 flasks.	6.00	5.75
32 flasks.	6.75	6.50
48 flasks.	7.00	6.75
★★★ 1/2 bouteilles.	7.00	6.75

Cognac Gonzales, Staub & Cie. La cse

	1 cse	5 cses
Quarts.	9.00	
Pints	10.00	
24 flasks	10.00	
48 flasks	10.00	
★ qts	11.50	
★★★ qts	14.00	
V. S. O. qts	16.50	
V. S. O. P. qts	18.25	

Cognac V. Pinot & Cie. La cse

	1 cse	5 cses
★★★ qts	6.00	6.75
★★★ pts	7.00	6.75
16 flasks	7.00	6.75
24 flasks.	6.75	6.50
32 flasks	7.25	7.00
48 flasks.	7.50	7.25
★★★ 1/2 bouteille.	7.50	7.25
V. O. qts	7.00	7.75
V. O. pts	8.00	7.75

Rhums. La cse

	1 cse	5 cse
Lion. qts	8.00	9.75
Lion. pts	9.50	9.25
Royal qts	11.00	10.75
Saint-Marc qts	9.50	9.25
Tom & Topsy. qts	7.50	7.25
Tom & Topsy. pts	8.50	8.25
Sambo qts	7.25	7.00
Sambo pts	8.25	8.00
Sambo, 1/2 bouteilles.	9.25	—

Thé Noir "Abellie". La lb.

"Paquets 1 lb et 1/2 lb.
 "Bee" ★★★. 20c

Thé Noir Ceylan "Owl" La lb.

No 5. 1 lb. 30 lbs. par pqt. 20c
 No 5. 1/2 lb. 30 lbs par pqt. 21c

La Qualité des
ALLUMETTES

"PRINCESS"
 et **"TOGO"**

A été éprouvée par le grand Public.

Ces Allumettes sont universellement
 reconnues comme les meilleures.

Nous pouvons vous coter des prix très avantageux.
 Ecrivez-nous avant de commander ailleurs.

The Improved Match Company,
 LIMITED

Bureaux: 324 Edifice Board of Trade,
MONTREAL.

St. Main 3244

Manufacture: Drummondville, Que.

Ficelle d'Engerbage

BLUE RIBBON,	650	pieds	par	livre
RED CAP,	600	"	"	"
TIGER,	550	"	"	"
GOLDEN CROWN,	500	"	"	"
STANDARD,	500	"	"	"
SISAL,	500	"	"	"

La BLUE RIBBON est sans aucun doute la
 Reine des Ficelles d'Engerbage. Elle donne 650
 pieds à la livre et est manufacturée avec la fibre de
 Manille la plus choisie. De la Ficelle de 650 pieds
 est la seule Ficelle manufacturée entièrement
 avec la fibre de Manille. Les marchands devraient
 se défier de Ficelles soi-disant "Manille" qui sont
 annoncées comme mesurant moins de 650 pieds à
 la livre. Ce sont des ficelles d'engerbage à fibres
 mélangées.

Demandez des échantillons.

Consumers Cordage Co., Limited

HALIFAX, N. E.

MONTREAL, Que.

No 10. 1 lb et 1/2 lb. 30 lbs par cse	27c
No 15. 1 lb et 1/2 lb. 30 lbs par cse	32c
No 30. 1 lb et 1/2 lb. 30 lbs par cse	40c
Thé Vert Ceylon "Owl"	La lb.
No 5. 1 lb. 30 lbs par cse	20c
No 5. 1/2 lb. 30 lbs par cse	21c
No 10. 1 et 1/2 lb. 30 lbs par cse	22c
Thé Mélangé "Owl"	La lb.
No 5. 1 lb et 1/2 lb. par cse	21c
Vin Tonique Dubonnet.	La cse
12 litres.	10.00

Whisky écossais J. Ainslie & Co. La cse

	1 cse	5 cses
Ogilvie	7.00	6.75
Ogilvie 24 flasks	7.75	7.50
Ogilvie Imp. qts.	9.50	
Ainslie Yellow label	9.00	
Ainslie Ord. flask	10.25	
Ainslie Imp. qts	13.50	
Ainslie White label	9.75	
Ainslie Special	10.50	
Ainslie Extra-Special	12.50	
Ainslie Clynellish [smoky]	13.00	
Ainslie Liqueur	13.00	
Ainslie Special Liqueur	16.00	
Ainslie All Malt Liqueur	15.00	
Big Ben	11.00	10.75

WILLIAM CLARK

Conserves MONTREAL	La doz
Compressed Corned Beef	1s 1.40
Compressed Corned Beef	2s 2.50
Compressed Corned Beef	6s 7.50
Compressed Corned Beef	14s 17.50
Ready Lunch Beef	1s \$1.40 2s 2.50
Geneva Sausage	1s 1.70 2s 3.00
Cambridge Sausage	1s 1.55 2s 2.75
English Brawn	1s 1.40 2s 2.50
Boneless Pigs Feet	1s 1.40 2s 2.50
Sliced Smoked Beef	1/2s 1.35 1s 2.40

Roast Beef	1s 1.40 2s 2.50
Pork and Beans avec sauce	1s 0.50
Pork and Beans avec sauce	2s 0.80
Pork and Beans avec sauce	3s 1.00
Pork and Beans Plain	1s 0.50
Pork and Beans Plain	2s 0.80
Pork and Beans Plain	3s 1.00
Pork and Beans, Chili sauce	1s 0.50
Pork and Beans, Chili sauce	3s 1.00
Veal and Ham patés	1/2s 1.10
Ox Tongue [whole]	1 1/2s 7.25
Ox Tongue [whole]	2s 7.30
Ox Tongue [whole]	2s 8.35
Lunch Tongue	1s 3.30 2s 6.60
Tongue Lunch	1s 2.75
Jellied Veal	1s 1.40 2s 2.50

Potted Meats La doz.

Ham, Tongue, Beef and Veal,	1/2s 0.50 1/2s 1.00
Tongue, Ham and Veal	1/2s 1.00

Soupes La doz

Mulligatawney, Chicken Oxtall,	
Kidney, Tomato, Vegetable	
Julienne, Mock Turtle, Con-	
sommé, Pea, Bean, Purée, pints	1.00
Mince Meat Ditto quarts	2.00
[Tins fermées hermétiquement.]	La doz.
1s \$1.00 2s 1.95 3s 2.90 4s 3.90 5s 4.50	

THE COWAN CHOCOLATE CO.

Cacaos. TORONTO & MONTREAL	La doz
Hygiénique, tins 1/2 lb.	2.00
Perfection, tins 5 lbs.	la lb. 0.50
Perfection, tins 1/2 lb.	la doz. 2.40
Essence de cacao sucré, tins 1/2 lb.	1.80
Imperial Dutch	1/2 lb. 0.90
Chocolate powder, boîtes de 10,	La lb.
20, 30 lbs.	0.25
Cacao Soluble, boîtes 10, 20, 30 lbs.	20
Cocoa Nibs	35
Cocoa Shells	05

Chocolat	La lb
Diamond	1/2 et 1/2 lb. 25
Diamond	8s 28
French Diamond	6s 22
Queen's Dessert	1/2 et 1/2 lb. 40
Queen's Dessert	6s 42
Parisien, morceau à	6c 30
Royal Navy	1/2 et 1/2 lb. 30
Caracas pur	1/2 et 1/2 lb. 40
Perfection	1/2 et 1/2 lb. 30
Rock sucré	30
Au lait, cartons 6 dozs	la doz. 45
Au lait, boîtes 3 et 6 dozs.	la doz. 85
Bâtons à 1c	la gr. 1.00
Confections Cowan	La doz.
Cream Bars gds 6 à la boîte	2.25
Cream Bars, pts 6 à la boîte	1.50
Chocolat au Lait 7° 3 et 6 doz.,	
la doz.	0.85
Chocolat au Lait Palettes de 5 c.,	
la doz.	0.45
Chocolat au Lait, Paquets de 5 c.,	
la doz.	0.45
Croquettes au Lait, boîtes 3 doz.	0.90
Médallions au Lait, boîtes 3 doz.	2.25
Médallions au Lait, Paquets	0.45

DEMERS, FLETCHER & CIE

MONTREAL

Champagne A. J. Lecluse	qts. pts.
Carte Blanche	11.50 13.50
Carte d'Or	16.00 18.00
Cognac Jac. Prunier et Cie.	La cse
3 Chouettes Pales	9.50
3 Chouettes Dark	9.50
★	qts. 11.00
V. O.	qts. 18.00
V. S. O. P. fine Champagne	qts. 24.00
Eaux:—Bassin de Vichy	La cse
Source du Chalet	50 btles. 8.00
Soda Vichy	100 btles. 8.50



Les Aliments Purs sont Essentiels à la Santé.

Epiciers, achetez la Marmelade pure de Figues et de Citrons

Wagstaffe's Fine Old English;

C'est quelque chose de nouveau—un tonique excellent au printemps.

Bluets en Jarres de 20 onces hermétiquement fermées (Vacuum Jars). Chaque livre garantie pure.

Wagstaffe, Limited

Fabricants de Conserves Pures de Fruits

HAMILTON, Ont.

Agents: (Dingle & Stewart, Winnipeg, Man.
L. T. Mewburn & Co., Ltd., Calgary, Alta.
Standard Brokerage Co. Ltd., Vancouver, C. A.

Vous ne pouvez mieux faire

Qu'en mettant en Stock la Célèbre

Mélasse

Marque

"Gingerbread"

En Canistres de 2, 3, 5 et 10 lbs.

Empaquetée uniquement par

DOMINION MOLASSES CO.

LIMITED

Halifax, - Nouvelle-Ecosse

Agents:

O. de Carteret	Kingston
Geo. Musson & Co.	Toronto
John W. Bickle & Greening	Hamilton
Geo. H. Gillespie	London
Joseph Carman	Winnipeg
O. E. Paradis	Québec

..Liqueurs fines:—Gust. Ficou . La Cse

Liqueur du Couvent, Verte—litres	15.00
Liqueur du Couvent, Jaune—litres	14.00
Picoutine	15.00
Curaçao Blanc et Rouge	10.00
Crème de Cacao	12.00
Kummel Cristallisé	9.50
French Cocktail	10.00
Anisette Amsterdam	10.00
Maraschino	10.00
Crème de Menthe	12.00
Cherry Brandy	10.00
Grenadine	7.50
Mandarin Extra Pure	7.50

Rhum — L. Jusselain	La cse
Rhum Vierge	qts. 12.00

Vin Beaujolais—M. Desalles	qts. pts
Moulin à Vent	8.00 9.00

Vin Bourgogne—C. Charton & Fils.	qts. pts.
--	-------------------

Pommard	8.00 9.00
Chambertin	9.50 10.50
Nuits	8.50 9.50
Pommard Mousseux	8.00 9.00

Vin Tonique	
Liqueur Advocaat — Van Dijk	10.00
Quinquina des Princes	10.50

Whiskey Ecossais—P. McDonald & Co.	
Lord of Isles—Special qts . la cse	9.50
Lord of Isles—Extra Sp. qts. la cse	10.50
Lord of Isles—Sp. Liqueur . la cse	11.50
Lord of Isles—Extra Sp. Liq. la cse	13.50

J. M. DOUGLAS & CO.
MONTREAL

Bleus à laver.

La lb.



“Blueol”, boîtes
10 lbs, 50 pqts
de 4 carrés. 15c.
“Sapphire,”
boîtes de 14 lbs,
pqts de ¼ de lb,
12½c,
“Union,” boîtes
de 14 lbs, pqts
de ¼ et 1 lb, 10c

The EDWARDSBURG STARCH CO. Ltd
MONTREAL

Empois de buanderie La lb

No 1 Blanc ou Bleu, cartons 4 lbs..	06½
No 1 Blanc ou Bleu, cartons 3 lbs..	06½
No 1 Blanc, barils et petits barils..	05½
Canada Laundry [cse de 40 lbs.]..	05½
Silver Gloss, btes à coulisses, 6 lbs..	07½
Silver Gloss . . . canistres de 6 lbs.	07½
Kegs Silver Gloss gros cristaux . . .	06½
Edwardsburg's Silver Gloss, paquets chromos de 1 lb.	07½
Benson's Satin. . . cartons de 1 lb.	07½
Canada White Gloss, pqts de 1 lb..	05½
Benson's Enamel, par boîte de 20 et 40 paquets.	\$1.25 et \$2.50

Empois de cuisine

Benson's Celebrated prepared Corn, Boîtes de 20 et 40 lbs.	07
Canada Pure Corn Starch, boîtes de 20 et 40 lbs.	05½

Empois de riz “Edwardsburg”

No 1 blanc, étiquette chromo, car-
tons de 1 lb. 10

Sirop fin de table “Edwardsburg”.

Quarts.	la lb. 02½
½ Quarts.	la lb. 03
¼ Quarts.	la lb. 03½
Seaux de 38½ lbs.	le seau 1.50
Seaux de 25 lbs.	le seau 1.10

La cse

Canistres de 2 lbs. 2 doz. à la cse	2.00
Canistres de 5 lbs. 1 doz. à la cse	2.45
Canistres de 10 lbs. ½ doz. à la cse	2.40
Canistres de 20 lbs. ¼ doz. à la cse	2.35

THE EMPIRE TOBACCO CO.
MONTREAL

Tabacs à chiquer La lb

Bobs.	5s et 10s	38
Currency.	10s	38
Old Fox.	12s	48
Pay Roll.	7½s	56

Tabacs à fumer.

Empire	5s et 10s	36
Rosebud.	6s	45
Ivy.	7s	50

N. K. FAIRBANK COMPANY,

Montréal.



Prix du Saindoux
Composé, Marque
BOAR'S HEAD.
Tierces 0.10½
Demi-quarts 0.10½
Tinnettes 60 lbs 0.10½

Chaudières 20 lbs.	2.05
Seaux en bois, 20 lbs.	2.15
Caisses, 3 lbs., 20 à la caisse	0.11½
Caisses, 5 lbs., 12 à la caisse	0.11½
Caisses, 10 lbs., 6 à la caisse	0.11

En tête
Partout.

MARINADES
MARQUE
STERLING

L'article favori
du Public.

L'article de choix
des Epiciers,

Faites au Canada par

THE

T. A. LYTLE CO., Limited

TORONTO, CANADA.

Le

Macaroni
de Codou

“Le meilleur”
parce qu'il n'y en a pas
d'autre aussi bon. Blanc,
tendre, délicat. Fabriqué
seulement de blé de Rus-
sie, dans une des manu-
factures de macaroni les
plus parfaitement équipées
dans le monde entier.

ARTHUR P. TIPPET & CO, Agents,

8, Place Royale, Montréal.

E. W. GILLETT CO. LTD.
TORONTO, ONT.



Levain Royal.
Boîtes 36 paquets à la boîte 1.10
Gillett's Cream Yeast.
Boîtes 36 paquets à 5c
La boîte... 1.10



Poudre à Pâte "Magic" La doz
6 doz de 5c... 40
4 doz de 4 oz... 60
4 doz de 6 oz... 75
4 doz de 8 oz... 95
4 doz de 12 oz... 1.40
2 doz de 12 oz... 1.45
4 doz de 16 oz... 1.65
2 doz de 16 oz... 1.70
1 doz de 2 1/2 lbs... 4.10
1 doz de 5 lbs... 7.80
2 doz de 6 oz... La cse 4.55
1 doz de 12 oz...
1 doz de 16 oz...

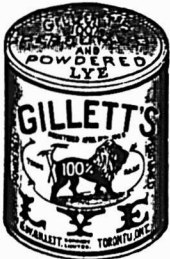

Lessive en Poudre. La cse
4 doz à la caisse... 8.60
3 caisses... 8.50
5 caisses ou plus... 8.40

Soda "Magic" La cse
No 1 caisse
60 ppts de 1 lb... 2.75
5 caisses... 2.60
No 2 caisse 120 ppts de 1/2 lb... 2.75
5 caisses... 2.60
No 3 caisse 30 ppts de 1 lb... 2.75
60 ppts de 1/2 lb... 2.60
5 caisses... 2.60
No 5 caisse 100 ppts de 10 oz... 2.85
5 caisses... 2.75

THE B. HOUDE CO.
QUBBEC

Les plus grands manufacturiers de tabacs coupés en Canada. Manufacturiers de tabacs coupés pour fumer, chiquer, à cigarettes, ainsi que tabacs à Priser.
Prix et informations sur demande.

THE IMPROVED MATCH CO.
MONTREAL

Allumettes La Cse
Safelight... \$4.50
Princess: 1000 à la bte, 144 à la cse... 5.50
New Imperial... 5.40
Togo: 500 à la bte, 3 btes au paquet, 48 à la cse... 3.30
Beaver: 60 à la bte, 24 btes au pqt, 60 ppts à la cse... 5.05
Laurier: 70 à la bte, 36 btes au pqt, 40 ppts à la cse... 4.00
Daisy: 100 à la bte, 12 btes au pqt, 2 grosses à la caisse... 2.00
Liberty: 200 à la bte, 12 btes au pqt, 1 grosse à la caisse... 1.80
Fret alloué sur lots de 5 caisses dans Québec et Ontario.
Termes: Net 30 jours.

HENRI JONAS & CIE,
Montréal.

Extraits Culinaires. La doz.
1 oz. Plate. Triple concentré... 0.75
2 oz. Plate. Triple concentré... 1.50
2 oz. Carrées. Triple concentré... \$1.75
4 oz. Carrées. Triple concentré... 3.00
8 oz. Carrées. Triple concentré... 6.00
16 oz. Carrées. Triple concentré... 12.00
2 1/2 oz. Rondes. Quintessences... 2.00
4 oz. Carrées. Quintessences. Bouchons éméri... 3.50
8 oz. Carrées. Quintessences. Bou-

chons éméri... 7.00
2 oz. Rondes. Golden Star. Double Force... 0.75
2 oz. Plates. Soluble... 0.75
2 oz. Anchor... 1.00
4 oz. Anchor... 1.75
8 oz. Anchor... 3.00
16 oz. Anchor... 5.75
1 oz. London... 0.50
2 oz. London... 0.75
Extraits à la livre de... \$1.00 à 3.00
Extraits au gallon de... \$6.00 à 24.00

Mêmes prix pour Extraits de tous fruits.

Moutarde Française. La Gros.
2 doz à la caisse.

Pony... 7.50
Medium... 9.00
Large... 10.00
Small... 7.20
Tumblers... 10.80
Egg Cups... 12.00
No. 67 Jars... 12.00
1 doz. et 2 doz. à la caisse.
Mugs... 12.00
Nugget Tumblers... 12.00
Athenian Tumblers... 12.00
Goblets... 12.00

1 doz. à la caisse.
No. 64 Jars... 15.60
No. 65 Jars... 18.00
No. 66 Jars... 21.00
No. 68 Jars... 15.00
No. 69 Jars... 21.00

Vernis à chaussures. La doz.
1 doz. à la caisse.
Marque Froment... 0.75
Marque Jonas... 0.75
Vernis Militaire à l'épreuve de l'eau 2.00

OBTENEZ - VOUS VOTRE PART ?

Vous penseriez que la meilleure avoine roulée, avec une prime dans chaque paquet, aiderait un peu aux ventes, n'est-ce pas ?

Eh! bien vous avez raison : elle le fait.

"Premium Oats" a une vente formidable dans tout le pays et, bien que les consommateurs ne puissent pas bien comprendre comment nous pouvons donner une si grande valeur, cela ne les inquiète pas beaucoup.

Ils achètent simplement "Premium Oats."

Avez vous mis en stock "Premium Oats" ?

Avez-vous en stock "PREMIUM OATS" ?



The Tillson Company, Ltd.

TILLSONBURG, Ont.

W. H. DUNN,
Agent à Montréal

R. F. GREM & CO.,
Agents à Québec

Sardines SARDINES Sardines
Nouvel Empaquetage.

Les sardines de la Marque "BRUNSWICK,"
Nouvel Empaquetage, sont maintenant
prêtes pour le marché.

Rappelez-vous que nous garantissons
chaque boîte que nous empaquetons.

Nous sollicitons votre correspondance.
Demandez notre Liste de Prix.

Vente en Gros uniquement.

Vos dévoués,

CONNORS BROS. LIMITED
BLACK'S HARBOUR, N.B.

LABORATOIRES S. LACHANCE

87, rue Saint-Christophe, Montréal.

Spécialités Pharmaceutiques. La doz.

Amers Indigènes..	2.00
Cachets Anti-Migralne	1.75
Caféine Granulée	6.00
Capilline	4.00
Dragées Reconstituantes Lachance	4.00
Essence concentrée pour Char-	
treuse	2.00
Grano-Lécithine Lachance	4.00
Kina Pepto-Fer Lachance	9.00
Levure de bière	6.00
Lotion Persienne	4.00
Onguent Marmen	2.00
Pâte dentifrice Egyptienne.. . . .	1.75
Pastilles Pectorales	1.75
Pastilles Vermifuges	1.75
Polychreste F. Picard	9.00
Remède du Père Mathieu	8.00
Remède du Dr Sey	8.00
Salsepareille Lachance	7.00
Sirop de Coquelicot Comp.	2.00
Tue-Punaises	1.75

LA CIE MEDICALE DU Dr LAMBERT

541 rue Notre-Dame Ouest, Montréal

Sirop du Dr J. O. Lambert. 1 Doz., \$2,65.
3 Doz., \$7.75. 6 Doz., \$14. Grosse, \$27.
1% 10 jours ou net 30 jours
Les prix suivants sont sujets à 5 p.
c. 30 jours.

"Anisid" ou Sirop d'anis du Dr J. O. Lambert. 1 Doz., \$1.75. 3 Doz., \$4.75. 6 Doz., \$9.00. 1 Grosse, \$17.

Pastilles à Vers du Dr J. O. Lambert. 1 Doz., \$1.75. 3 Doz., \$4.75. 6 Doz., \$9.00. 1 Grosse, \$17.00.

Pilules Anti-Constipation du Dr J. O. Lambert. 1 Doz., \$1.75. 3 Doz., \$4.75. 6 Doz., \$9.00. 1 Grosse, \$17.00.

Cachets contre le mal de tête du Dr J. O. Lambert. 1 Doz., \$1.50. 3 Doz., \$4.35. 6 Doz., \$8.40. 1 Grosse, \$16.00.

Onguent Antiseptique du Dr J. O. Lambert. Pots de 25c. 1 Doz., \$1.75. 3 Doz., \$4.75. 6 Doz., \$9.00. 1 Grosse, \$17.00.

Tonique apéritif "Dr J. O. Lambert". La doz., \$7.50.

Spécifique pour la Dyspepsie "Dr J. O. Lambert". La doz., \$7.50.

Spécifique pour les Rognons "Dr J. O. Lambert". La doz., \$7.50.

Spécifique pour le Foie "Dr J. O. Lambert". La doz., \$1.75.

Spécifique Purgatif "Dr J. O. Lambert". La doz., \$1.50.

LAPORTE, MARTIN & CIE, LIMITEE,
Montréal

Cognac Ph. Richard	La cse
S. O.	Qts. 12s 22.50
20 ans Flutes	Qts 12s 17.50
V. S. O. P.	Qts 12s 12.25

V. S. O. Qts. 12s 10.50

V. O. Qts 12s 9.00

Cognac Chs. Couturier
*** Qts 12s 7.50

Cognac F. Marlon
*** Qts 12s 6.00

Cognac Parville et Cie
*** Qts 12s 5.00

Toutes les marques de Cognacs
ci-dessus:

En caisse de 24 x ½ Bout. [\$1.00 de plus

En caisse de 24 x Flsks [par caisse

En caisse de 48 x ½ Bout. [\$2.00 de plus

En caisse de 48 x ½ Flsks [par caisse

Cognac en Fûts	Gall.
Richard	3.40 6.00
Couturier	3.80 4.00
Marlon	3.40 3.75

Gin Old John Brand	La cse
Rouge	15s 9.75
Verte	12s 5.25
Violette	24s 4.50

Irish Whiskey Mitchell	La cse
Cruiskeen Lawn Stone Jars ..	12s 12.50
Cruiskeen Lawn Imp. Qts. Flks	12s 11.50
Special	Qts 12s 9.00
Special Imp. Pts Flks	24s 11.75
Old Irish Imp. Qts Flks	12s 11.00

Thes, Vins
ET
Liqueurs en Gros

Recommandable à tous les
les points de vue, le

Brandy F. Geoffroy & Fils
COGNAC

est le favori des médecins qui le
prescrivent dans leur pratique
journalière.

Marques: ★ V.O.-V.S.O.P.

en Bouteilles, demi-Bouteilles,
Flasks et demi-Flasks.

Ce Brandy est le produit de la distillation
des meilleurs Crus de Cognac: il a obtenu le
1er Prix à l'exposition universelle de Paris
en 1900.

Nous avons l'agence
pour le Canada.

Demandez nos Prix et Echantillons.

D. C. BROSSEAU & CIE,

LIMITEE

Epiciers en Gros et Importateurs

342 à 346 rue Notre-Dame Est, Montréal

..DEPUIS DIX ANS..

Et plus, vous vendez avec succès et profit le

SIROP MATHIEU

DE GOUDRON ET D'HUILE DE FOIE DE MORUE.

Vos ventes de ce remède ont augmenté en 1906
(celles du laboratoire ont doublé).

Cette année, surtout en cette saison, les ventes
seront encore plus fortes.

Avez-vous votre Stock?

Si vous voulez satisfaire la clientèle, il faut
lui vendre un article de première classe.

**Nous garantissons le SIROP MATHIEU
comme Spécifique des Rhumes et comme
Tonique et Reconstituant,**

Sa Vente est Avantageuse

La Compagnie J. L. Mathieu, Limitée, prop.
Sherbrooke, P. Q.

En Vente dans toutes les Pharmacies et
tous les Magasins Généraux.

L. CHAPUT FILS & CIE., Dépositaires en gros, Montréal.

Old Irish	Qts 12s	6.50
Old Irish ½ Bout. Pts	12s	8.00
Old Irish 10 oz Flsks	48s	12.00
Irish Whiskey en Fûts Gall.		
Old Irish Mitchell	3.65	4.00
Special Mitchell	4.75	5.00
Scotch Whiskey Mitchell La cse		
Grey Beard Stone Jars	12s	12.50
Finest Old	Qts 12s	12.50
White Star Liquor	Qts 12s	10.50
Extra Special Liquor Flagoon	12s	9.50
Extra Special Liquor	Qts 12s	9.50
Special Reserve	Qts 12s	9.00
Special Reserve ½ Bout. Pts	24s	10.00
Special Reserve Imp. Flsks Pts	24s	11.75
Heather Dew	Qts 12s	8.00
Heather Dew ½ Bout.	Pts 24s	9.00
Heather Dew Imp. Qts Flsks	12s	11.25
Heather Dew 10 oz Flsks	48s	12.00
Mullmore Imp. Qts Flsks	12s	10.00
Mullmore Imp. Pts Flsks	24s	10.50
Mullmore	Qts 12s	6.50
Mullmore ½ Bout.	Pts 24s	7.50
Mullmore	½ Flsks	48s 9.00
Glen Ogle	Qts 12s	8.00
Robert Dale & Co.	Qts 12s	5.00
Robert Dale & Co.	Flsks 24s	6.00
Robert Dale & Co.	½ Flsks	48s 7.00

Scotch Whiskey Mitchell en Fûts. Gall.		
Extra Special Liquor	4.75	5.00
Special Reserve	3.50	4.50
Heather Dew	3.65	4.00
Rhums La cse		
J. W. Turner	qts. 12s	7.00
J. W. Turner	pts. 24s	8.00
J. W. Turner	½ pts. 48s	9.00
Ryes Wiser La cse		
Recreation	Qts 12s	5.00
Recreation Imp. Qts Flsks	12s	7.00
Recreation Imp. Pts Flsks	12s	7.00
Recreation ½ Flsks	32s	6.00
Recreation ½ Flsks	36s	6.00
Special	Qts 12s	7.00
Special Imp. Flsks Pts	20s	8.50
Special ½ Flsks	32s	8.00
Special ¼ Flsks	60s	8.00
1895 Old Rye	Qts 12s	8.00
Red Letters	Qts 12s	8.00
Whiskey Clair	Qts 12s	5.00
Champagnes La cse		
C. A. Cardinal	Qts 12s	12.50
C. A. Cardinal	Pts 24s	13.50
C. A. Cardinal	Splits 48s	14.50
Vins Malaga Blandy Bros. La cse		
Very Superior	Qts 12s	8.50
Specially Selected	Qts 12s	10.50

London Particular	Qts 12s	13.00
Vins Port La cse		
Invalid Spec. Blandy Bros	12s	12.00
Good Fruity Blandy Bros	12s	7.50
Garcia Hijos	Qts 12s	8.50
Manuel Tosta	Qts 12s	6.50
Ventura et Cie	Qts 12s	4.50
Rizat et Cie	Qts 12s	2.50
Vins Sherry La cse		
Amorozo Blandy Bros	Qts 12s	11.00
Manzanilla Blandy Bros	Qts 12s	8.50
José Gomez	Qts 12s	8.50
Juanito et Cie	Qts 12s	6.50
Sanchez Hermanos	Qts 12s	4.50
Vermouth Italien La cse		
F. Ricardo Torino	Qts 12s	6.50
Vermouth à la Fraise La cse		
Dolin Chamberizette	Qts 12s	8.00
Clarets La cse La cse		
	Qts 12s	Pts 24s
Medoc G. Pradel et Cie	2.75	3.25
St. Jul. P. Vernot & Cie	2.75	3.25
Vin Rouge Bordeaux [Claret]		
Au gallon	0.75	1.25
Sauternes La cse La cse		
	Qts 12s	Pts 24s
Leconte & Morel	2.75	3.25
Vigneau & Cambours	3.50	4.00
Vin Blanc Bordeaux [Sauternes]		
Au gallon	0.90	1.4
Eau de Vichy La cse		
La Capitale	Qts 50s	7.50

M. l'Epicier :

Savez-vous que **"SHREDDED WHEAT"**

est le seul aliment au blé, fait dans ce pays, qui soit complètement cuit, qui contienne le blé entier, et rien d'autre, qui ne soit pas "médicamenteux" ou "aromatisé" avec quoi que ce soit et qu'en conséquence, c'est l'aliment de céréale de vente courante dans l'univers, bon pour n'importe quel repas, sous n'importe quel climat et dans n'importe quelle saison!

"SHREDDED WHEAT" est fabriqué sous deux formes - BISCUIT et TRISCUIT. Biscuit, comme "céréale pour le déjeuner" est délicieux quand il est chauffé dans un four et servi avec de la crème ou du lait chaud ou froid.

Avec ces deux laitages, on peut faire beaucoup de plats délicats et délicieux, pour n'importe quel repas, en pratiquant un creux au sommet du Biscuit, de manière à former une croûte de pâté et en servant le tout avec des fruits, des légumes, de la crème ou des viandes.

Triscuit est la gaufrette faite de blé entier déchiqueté employé comme ROTIE avec du beurre, du fromage ou des confitures.

"SHREDDED WHEAT" est un produit Canadien - fait au Canada avec du blé Canadien.

THE CANADIAN SHREDDED WHEAT CO., LTD.

NIAGARA FALLS ONT.

Bureau à Toronto, 33 rue Church.

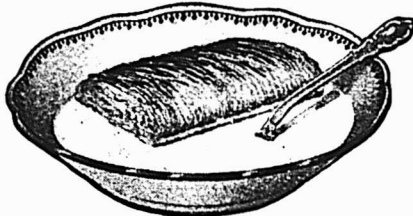

"It's All in the Shreds"

Il y a tout juste une marque de
Confitures et de Gelées qui assure
un commerce payant

**Les Confitures et Gelées
Marques "E. D. S."**

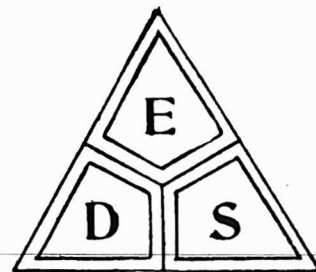

sont les meilleures qui soient
faites au Canada. Si vous ne le
savez pas, vous devriez le savoir.
Demandez-en des preuves! . . .

AGENTS: W. G. PATRICK & Co., Toronto; W. M. H. DUNN, Montreal;
MASON & HICKEY, Winnipeg; W. A. SIMONDS, St-JEAN, N. B.;
A. & W. SMITH, Halifax, N. E.

**E. D. SMITH'S FRUIT FARMS
WINONA, ONT.**

Sanitas	Qts 50s	8.00
Sanitas	Pts 100s	9.50
Sanitas	Splits 100s	7.50

Eau Minérale [Hiawatha]

Hiawatha Naturelle	½ gall.	12s	4.75
Hiawatha Naturelle	½ gall.	50s	7.50
Hiawatha Gazeuse ..	Qts 50s		7.50
Hiawatha Gazeuse ..	Pts 100s		10.50
Hiawatha Gazeuse ..	Splits 100s		8.50

Lager Miller Brls

Bière High Life Brls	10 doz	12.50
Bière Buffet Brls	10 doz	12.00
Bière Extrait Malt Brls	8 doz	2.00 15.60

Extrait de Viande Pasteurisé "Vita"

La cse

Bout. 1 oz, caisse de 2 doz.	3.20
Bout. 2 oz, caisse de 1 doz.	3.00
Bout. 4 oz, caisse de 1 doz.	4.50
Bout. 20 oz, caisse de ½ doz.	4.75
Bout. 20 oz, caisse de 1 doz.	9.00

Huile Olive Minerva

Minerva Brand	Qts 12s	5.75
Minerva Brand	Pts 24s	6.50
Minerva Brand	½ Pts 24s	4.25

Thés Lipton, Caisse 50 lbs. .b.

Ceylon & Indien Noir ou Vert.	
"A" 1 lb. et ½ lb.	0.45
"B" 1 lb. et ½ lb.	0.40
No 1 "C" 1 lb. et ½ lb.	0.35
No 2 "C" 1 lb. et ½ lb.	0.30
No 3 "C" 1 lb. et ½ lb.	0.22
No 4 "C" 1 lb.	0.20

Thé Japon

Victoria H/C 90 lbs.	0.25
Princesse Louise H/C 80 lbs.	0.19

Thé Vert Ceylon Style Japon

Lady, caisse 60 lbs.	0.18
Duchess, caisse 60 lbs.	0.19



LUMSDEN BROS.
TORONTO & HAMILTON

La Levure pressée

"Jersey Cream"

La bte

en palettes, 86 morceaux de 5c, . . . 1.00

FRANK MAGOR & CO.
MONTREAL

Robinson's Patent Barley ou Groats.

La doz.

Tins de 1 lb.	\$2.25
Tins de ½ lb.	1.35

Colman's Rice Starch La lb.

No 1, London:—	
En paquets, bleus ou blancs ou assortis, de 4 à 5 lb.	6%
En boîtes de carton illustrées:—	
Boîtes de 4 lbs. net	8½
Boîtes de 1 lb. gros	8½
Boîtes de 1-2 lb. gros	9
Boîtes de 1-4 lb. gros	10

Buff Starch pour dentelles, etc.

Boîtes en carton, lb. gros	9¼
En caisses de 56 lbs. chaque; cses gratis.	

Moutarde "Colman" ou "Keen"

La Jarre



D. S. F. tins ½ lb.	1.40
D. S. F. tins ¼ lb.	2.50
D. S. F. tins 1 lb.	5.00
F. D. tins ½ lb.	85
F. D. tins ¼ lb.	1.45

Durham Jarres, 4 lbs	.75
Durham, Jarre s, 1lb	.25

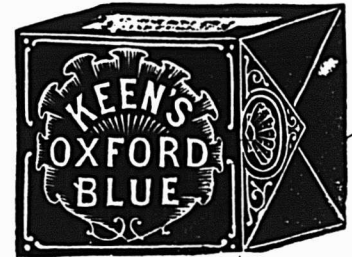

Keen's Oxford Blue. La lb.

Lbs., 1-4 de lb. ou 3 onces	16c
Lots de 10 boîtes, ou caisse	15c

THE MONTREAL PACKING CO.

"Corona Brand". La lb.

Jambons Petits, 10 à 12 lbs.	0.15½
" Moyens, 12 à 18 lbs.	0.15
" Gros, 20 à 25 lbs.	0.14
" 25 lbs. à 35 lbs.	0.13½
" 35 lbs. à 50 lbs.	0.13

"Special Corona Brand".

Jambons choisis, enveloppe parchemin	0.16
Lard fumé [breakfast bacon] enveloppe parchemin	0.16

La Meilleure Farine au Monde pour les Boulangers

est produite par la parfaite union d'une mouture habile et d'un beau Blé. Cet idéal est complètement réalisé dans la

FARINE "THREE STARS."

Elle ne contient pas autre chose que du Blé dur du Manitoba, absolument du meilleur choix. Le Blé lui-même est converti en farine par les meuniers les plus habiles et de la manière la plus scientifique, dans la minoterie la plus perfectionnée du monde. Avec la "FARINE THREE STARS" vous pouvez faire le Pain et la Pâtisserie les plus sains et ayant le meilleur goût — vous pouvez vous y fier absolument et être sûr de l'augmentation des profits.

Western Canada Flour Mills Co.,

LIMITED

Moulins à Winnipeg, Goderich et Brandon.

BUREAU DE MONTREAL: Bâtisse du Board of Trade.

Le Plus Beau Porc Empaqueté D'ARMOUR

EN VENTE CHEZ TOUS LES EPICIERS DE GROS.

D. RATTRAY & SONS

LIMITED

AGENTS GENERAUX

QUEBEC MONTREAL OTTAWA

Lard fumé [Windsor bacon] enveloppe parchemin	0.16
Saucisses:	
De porc, en boyaux de porc.	0.07
Cambridge en cartons de 1 lb.	0.10
De Boulogne, grosse	0.06
"Corona Brand". Saïndoux pur:	
Le Seau	
Seaux en bois, 20 lbs. net	2.55
Chaudières en fer-blanc, 20 lbs.	2.40
La lb.	
Chaudières en fer-blanc, 10 lbs., 6 à la caisse	0.13½
Chaudières en fer-blanc, 5 lbs., 12 à la caisse	0.13½
Chaudières en fer-blanc, 3 lbs., 20 à la caisse	0.13½
Blocks de 1 lb.	0.13½
Saïndoux, composé	0.09½
Fromage.	
Canadien coloré [Prix du marché]	
Canadien blanc [Prix du marché]	
Beurre "Corona".	
Crèmerie, choix, pains de 1 lb.	0.28
Crèmerie, choix, boîte 56 lbs.	0.27½
Beurre de ferme, choix, pain de 1 lb.	0.24
Viandes Cuites.	
Jambon bouilli désossé, avec peau	0.23
Jambon bouilli désossé, sans peau	0.24
Jambon rôti	0.23
Jambon New England	0.19
Tête en fromage	0.10
Boudin blanc	0.09
Boudin noir	0.09
Porc Salé.	
Barils, Short Cut Mess Can.	23.50
Barils Heavy Pork [Shoulder]	19.00
Barils, Long Cut Mess	22.00
Barils, Long Cut heavy Mess, non désossé	22.00

JOHN P. MOTT & CO.
 J. A. Taylor, Agent, MONTREAL.
Chocolats et Cacaos Mott. La lb.

Elite.	38 32
Prepared Cocoa.	30
Breakfast Cocoa.	40
No 1. Chocolate.	32
Breakfast Choc.	28
Diamond Chocolate.	24
Navy Chocolate	28
Cocoa Nibbs.	35
Cocoa Shells.	05
Confectionery Chocolate.	20 à 31
Plain Chocolate Liquors.	21 à 35
Vanilla Stick.	la gr. 1.00

W. D. McLAREN
 MONTREAL

Poudre à pâte "Cook's Friend".

No 1, en boîtes de 4 et 2 doz.	2.40
No 2, en boîtes de 6 et 3 doz.	0.80
No 3, en boîtes de 4 doz.	0.45
No 10, en boîtes de 4 et 2 doz.	2.10
No 12, en boîtes de 6 et 3 doz.	70

A. ROBITAILLE & CIE MONTREAL

Cognac "Sorin" La cse

Carte bleu.	8.50
Carte rouge.	9.50
Carte d'or.	11.00
24 flasks, avec verre	9.50
48 ½ flasks, avec verre.	11.00
Au gallon.	4.00 @ 4.25
Cognac "J. Mourier & Cie" La cse	
Quarts.	7.00
24 ½ bouteilles.	8.00
48 ¼ bouteilles.	9.00
24 flasks.	8.00
48 ½ flasks.	9.00
24 flasks, avec verre.	8.50
48 ½ flasks, avec verre.	9.50
Cognac "Mont St-Louis" La cse	
Quarts.	6.00

24 flasks	7.50
48 ½ flasks	8.50
Cnampagne "Bellon & Cie" qts. pts.	
Carte Blanche.	12.00 13.00
Rhum St-Paul	11.00
Rhum St-Paul	12.00

Scotch Whisky "Craig Dhu Blend" La cse

Quarts ord.	6.50
Quarts Imperial.	9.50
24 flasks ***	7.50
48 ½ flasks.	8.00
Scotch "R. H. Thomson & Co".	
Ben Cruachan.	9.00
Ben Cruachan.	24 pts 10.00

Poudre à Pâte "Prince Arhtur" La doz.

Boîtes de 1 lb, 2 doz. à la caisse.	1.50
Boîtes de ½ lb, 4 doz. à la caisse.	0.85
Boîtes de ¼ lb, 4 doz. à la caisse.	0.50
Tins de 5 lbs	0.10

ARTHUR P. TIPPET & CO. MONTREAL

Lime Juice "Stowers" La cse

Lime Juice Cordial. . . 2 doz.	4.00
Lime Juice Cordial. . . 1 doz.	3.50
Double Refl. lime juice.	3.50
Lemon syrup.	4.00

JOHN TAYLOR & CO., Toronto.



1 cse 5 cses 10 cses
 "Taylor's Best", Savon Borax 4.00 3.85 3.75

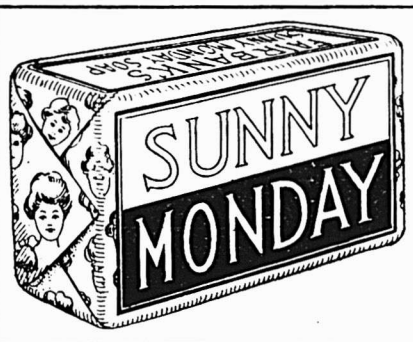

Vendez le Savon

"SUNNY MONDAY"

à des pratiques et faites-en VOS clientes. Votre stock n'est pas complet sans le nouveau savon de buanderie

"SUNNY MONDAY"

SUNNY MONDAY est fait presque entièrement d'huile végétale, avec assez d'ammoniaque pour nettoyer rapidement et parfaitement, et ce, avec moins de frottage que n'en demandent les savons ordinaires de buanderie.

VOS CLIENTES devraient l'essayer et éviter le mal de reins qui fait leur désespoir les jours de lavage.

"SUNNY MONDAY"

Epargne : { Travail, Temps, Linge, Combustible, Mauvaise Humeur, Argent.

Faites du lundi une journée de lavage agréable pour vos clientes, tout en faisant un profit pour vous.

The N. K. FAIRBANK COMPANY, MONTREAL.

TÉLLIER, ROTHWELL & CO.
MONTREAL



Mine à poêle.	La grosse
Royal Black lead.	1 75
Magie Stove paste, granda.	9 00
Bleu à laver	La lb
Parisian.	12½
Victoria.	10
Challenge.	9

THE UNCLE SAM DRESSING CO.,
LANORAIE, P. Q.

Vernis "Uncle Sam".	Doz.
Bout. 6 oz., No 1	1.80
Bout. 4 oz., No 1	1.25
Bout. 4 oz., No 2	0.90
Bout. 4 oz. [bout. nu]	0.75
No 1, Extra, Brl de 40 gals., gal.	1.60
No 1, Extra, Can. de 1 à 5 gals., "	1.75
Graisse "Protectorine" [pour	
harnais et chaussures].	
Boîte 8 oz.	1.25
Boîte 4 oz.	0.75
Cirage "Coon".	
Cirage à chaussures, combiné, doz.	0.75
Vernis Chocolat, No 1brl.	1.60
Vernis Chocolat, No 1, 1 à 5 gals.	1.75

T. UPTON & CO.
HAMILTON, ONT.

Jams composées.

Framboises rouges, noires, fraises, pêches, prunes, abricots, gadelles rouges, noires, groseilles. **la doz**

Verre, 12 oz., 2 doz. à la cse. 1.00

La lb

Tins, 2 lbs, 2 doz. à la cse. 07½

Seaux, ferblanc, 5 lbs. 8 au crate. 07

Seaux, ferblanc, 7 lbs. 9 au crate. 07

Seaux, bois, 7 lbs. 6 au crate 07

Seaux, bois, 14 lbs. 07

Seaux, bois, 30 lbs. 06¾

Gelées composées.

Framboises, Fraises, Gadelles rouges ou noires, Ananas. **La doz**

Verres, 12 oz., 2 doz. à la cse. 1.00

La lb

Tins, 2 lbs., 2 doz. à la cse. 07½

Seaux, bois, 7 lbs. 6 au crate. 07

Seaux, bois, 14 lbs. 07

Seaux, bois, 30 lbs. 06¾

Marmelade d'oranges. **La doz**

Verres, 12 oz., 2 doz. à la cse. 1.00

La lb

Tins, 2 lbs., 2 doz. à la cse. 07½

Seaux, 7 lbs. 6 au crate. 07

Seaux, ferblanc, 5 lbs. 8 au crate. 07

Seaux, ferblanc, 7 lbs. 9 au crate. 07

Upton's Apple Butter. **La lb**

Seaux de bois, 7 lbs., 6 au crate 07

Seaux de bois, 14 lbs. 07

Seaux de bois, 30 lbs. 06¾

Home made Jams. **La doz**

Framboises, Fraises, 1.90

Verre, 1 lb. 2 doz. à la cse. 1.90

Pêches, Prunes, Gadelles Rouges, Gadelles Noires, Abricots, Groseilles.

Verres de 1 lb. 2 doz. à la cs. 1.60

Assortis 1.75

Jams Pures. **La lb**

En seaux de 5, 7, 14 et 30 lbs.

Fraises. 12

Framboises. 10

Pêches, prunes, gadelles rouges et noires, abricots, groseilles. 09

Caisnes assorties si désiré.

Marmelades. **La doz**

Golden shred. Verres, 1 lb., 2 doz. à la cse 1.75

Home made orange, 1 lb., 2 doz à la cse. 1.40

Miel clarifié.

Verres, 1 lb., 2 doz. à la cse. 1.40

WALTER R. WONHAM & SONS,
Montréal

Apollinaris.

50 quarts \$ 7.50

100 pints 10.50

100 splits 8.50

Apenta Hungarian Aperient.

25 quarts 6.25

50 pints 9.50

50 Sparkling Apenta Splits. 5.50

ARCHDALE WILSON, Hamilton, Ont.



Wilson's Fly Pads.
\$3 la boîte ou 3 boîtes, \$8.40.

REINDEER

CONDENSED

MILK SUGAR

COFFEE

Combiné, Prêt pour l'Usage.



Une tasse d'excellent Café est préparée en ajoutant simplement de l'eau bouillante.

METTEZ-LE EN STOCK.

La saison des excursions est proche, et il se produira une demande pour le Café "Reindeer." Soyez prêt à y faire face.

Truro Condensed Milk Co., Ltd,
TRURO, N. E.

F. BOISVERT & CIE

Importateurs,
Exportateurs et
Fabricants de

Médecines Brevetées

541 Rue Notre-Dame, Ouest

MONTREAL.



Nous faisons une Spécialité de
Marques Spéciales.

Ferronneries, Peintures, Constructions et Immeubles

REVUE DES MARCHÉS

FERRONNERIE

On nous annonce que la fonte est en hausse sur le marché anglais.

La demande surpasse la production. On peut donc s'attendre à une hausse sur notre marché.

Le cuivre qui était à prix plus faciles, il y a quelque temps, reprend de la fermeté.

Nous signalons une légère hausse du prix de l'étain.

Au 1er juin le prix des couplets sera augmenté de 10 pour cent.

Le canal Lachine étant maintenant ouvert, le commerce de gros n'est plus tout à fait aussi gêné pour l'expédition des marchandises.

PLOMBERIE

Tuyaux de plomb

Demande faible et marché très ferme. L'escompte est de 5 p. c. sur le prix de 7c. pour tuyaux en plomb et de 8c. sur les tuyaux de plomb composition.

Tuyaux de renvoi en fonte et accessoires

Prix fermes et bonne demande. Les escomptes sur les prix de la liste sont: tuyaux Standard 50 p. c.; accessoires Standard 50 et 10 p. c.; tuyaux moyens et extra-forts 60 p. c. et accessoires moyens et extra-forts 60 et 10 p. c.

Tuyaux en fer

Fort demande, stocks très bas et prix fermes.

Nous cotons:

Tuyaux noirs:

1-8, 1-4 et 3-8	100 pieds	5.50
1-2	"	8.50
3-4	pieds	11.50
1	"	16.50
1 1-4	100 pds	22.50
1 1-2	"	27.00
2	"	36.00

Tuyaux galvanisés.

1-8, 1-4 et 3-8	100 pieds	5.50
1-2	"	8.50
3-4	"	11.50
1	"	16.50
1 1-4	"	22.50
1 1-2	"	27.00
2	"	36.00

Les escomptes ont été changés et sont les suivants: sur les tuyaux noirs de 1-4. 3-8 po., 59 p.c.; de 1-2 po. à 2 po., 68 p.c. Sur tuyaux galvanisés: de 1-4 à 3-8 po., 41 p.c.; de 1-2 po. à 2 po., 58 p.c.

Fer-blanc

Bonne demande, surtout pour les canistres à lait. Les steamers sont attendus avec des consignations de fer-blanc et de tôles galvanisées, ce qui facilitera l'exécution des ordres.

Nous cotons:

Au Charbon—Allaways ou égal

IC, 14 x 20, base	bte	4.50	4.75
-----------------------------	-----	------	------

Fer-blanc en feuilles

X. Extra par X et par cse.	0.75	1.00
suivant qualité.		
[Caisse de 112 feuilles, 108 lbs. net]		

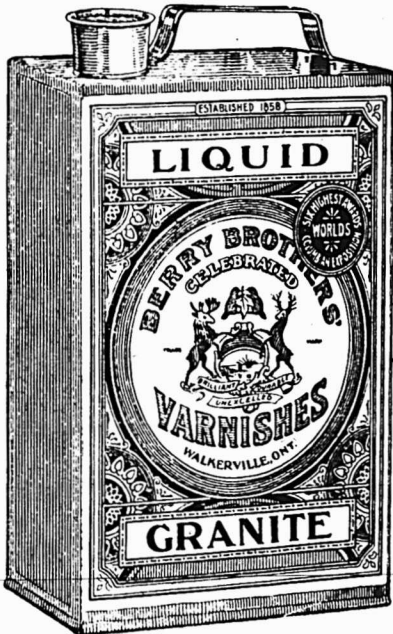

Il se Vend de lui-même

Le "LIQUID GRANITE"

n'a pas de Rival. Il n'y a rien d'autre aussi satisfaisant pour l'homme qui s'en sert, le propriétaire du plancher, ou le marchand qui le vend.

Ecrivez-nous un mot et nous vous enverrons des échantillons de bois fini avec le "Liquid Granite." Vous les trouverez commodes à montrer aux clients intéressés par le fini à donner à un plancher.

BERRY BROTHERS, LIMITED

FABRICANTS DE VERNIS

WALKERVILLE ONT.

Au Coke—Lydbrook ou égal

IC. 14 x 20, base. bte 4.25 4.50
[Caisse de 112 feuilles, 108 lbs. net]

Au Chabon—Terne-Dean ou égal

IC. 20 x 28 bte 7.25 8.75
[Caisse de 112 feuilles, 216 lbs. net]

Feuilles Fer-blanc pour Bouilloires

[Caisse de 560 lbs.]

XX. 14 x 60, gauge 26 . lb. 0.06 0:07

Feuilles étamées

72 x 30 gauge 24 . les 100 lbs. 7.75 8.00
72 x 30 gauge 26 . les 100 lbs. 8.25 8.50
72 x 30 gauge 28 . les 100 lbs. 8.75 9.00

Tôles Canada

Nous cotons: 52 feuilles demi-poli, \$2.75; 60 feuilles, \$2.80 et 75 feuilles, \$2.90.

Tôles galvanisées

Les chemins de fer ont augmenté de 5 p. c. les taux de fret de la tôle américaine. Les chars seront de 36,000 lbs. au lieu de 30,000 lbs.

Demande faible.

Nous cotons:

		Fleur		Queens de
	Bell et		Gorbals Comet	Apollo Head Lys
28 G	4.80	4.80	4.85	4.95 4.70
26 G	4.65	4.65	4.70	4.80 4.55
22 à 24	4.10	4.05	4.45	4.25 4.00
16 G à 20	3.95	3.80	4.35	4.10 3.85

Par lot d'une caisse, 25c. de moins.
28 G Américain équivaut à 26 G fermes.

Les petites tôles sont également très fermes; leurs prix sont augmentés de 10 cents.

Petite tôle 18 x 24 52 files 4.45
Petite tôle 18 x 24 60 files 4.70

Tôles noires

Demande faible.
Nous cotons: 20 à 24 gauge, \$2.55; 26 gauge, \$2.65; 28 gauge, \$2.70.

Zinc en feuilles

Nous cotons: 8 à 8 1-4 cents.

Tuyaux de poêle

Nous cotons par 100 feuilles: 5, 6 et 7 pouces, ordinaires \$7 et polis \$9.

Coudes pour tuyaux

Nous cotons à la doz.: coudes ronds ordinaires, \$1.40 à \$1.47 et polis \$1.64.

Baignoires

Les seules qui se vendent couramment sont les suivantes:

Acier, 5 p. à 5 1-2 p.	8.00
Duplex	12.75
Steel clad	15.00
Fonte Émaillée, qualité B, 5 1-2	20.00
Fonte Émaillée, qualité B, 5 p.	19.25

Lavabos

Lavabos en fonte émaillée, escompte 30 p. c. sur les prix de la liste.

Eviers

Eviers 18 x 30 à bord plat	2.60
Eviers 16 x 24	2.20
Eviers 14 x 20	2.00

Closets

Richelieu uni	\$4.00
Richelieu façonné	4.25
Low Down avec citerne complète frêne ou cerise	16.50

Soudure

Demande faible.
Nous cotons: barre demi et demi, garantie 25 1-4 à 29 1-2c.; do commerciale, 25 à 27 1-2c.; do whipping, 25 à 26c.

Etoupe

Nous cotons aux 100 lbs: navy \$5.50 à \$6 et plumbers \$4 à \$4.25.

Couplets

Fort demande et marché très ferme. Les manufacturiers ont retiré leurs prix.

L'escompte sur les prix de la liste est de 70 p. c. pour les couplets en fer et en acier.

QUINCAILLERIE

Boulons et noix

Fort demande et stocks très faibles. Les prix sont très fermes. Les livraisons sont très difficiles. Les boulons à poêles et à voitures sont très rares; plusieurs grandeurs font défaut.

Nous cotons:

Boulons à voitures Norway [\$3.00] 50 p. c. Boulons à voitures carrés [\$2.40] 60 et 10 p. c.

Boulons à voitures ordinaires [\$1.00]. Boulons à voitures grandeurs, 3-16 pce et au-dessus, 60, 10 et 10 p. c.

Boulons à voitures grandeurs, 7-16 et au-dessus, 55 et 5 p. c.

Boulons à machine, 3-8 pce et au-dessus 60 et 10 p. c.

Boulons à machine, 7-16 pce et au-dessus 55 et 5 p. c.

Boulons à lisse, 3-8 et plus petits, 60 et 10 p. c.

Boulons à lisse, 7-16 et plus gros, 50 et 5 p. c.

Boulons à charrue, 55, 5 et 10 p. c. Boulons à bandage, 70 à 72 1-2 p. c. Boulons à poêle, 70 à 72 1-2 p. c. Tire-fonds, 70 et 5 p. c. Blancs de boulons, 55 p. c. Bolt Ends, 55 p. c.

VERRE

Pour VITRES, GLACES, ORNEMENTS.

Verre de toute description pour emploi dans les constructions. Nous sommes de forts manufacturiers de Verre Artistique enchassé dans du plomb, et de Vitraux Commémoratifs pour Eglises et Usage Particulier.

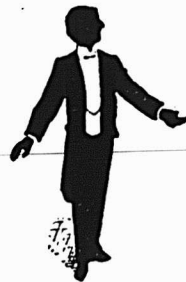
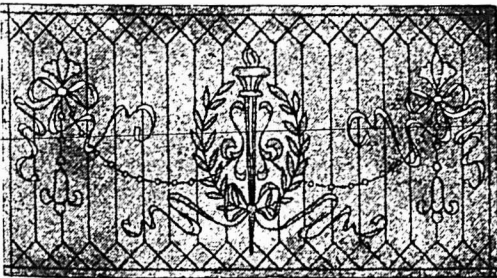

Catalogues et Prix sur demande.

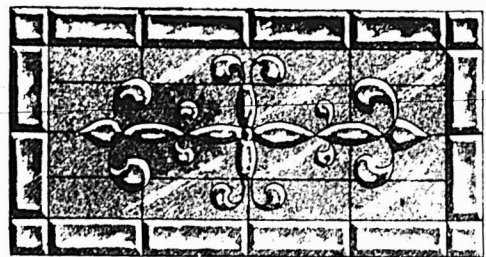

The HOBBS MANUFACTURING CO., Limited,

LONDON,

TORONTO,

WINNIPEG.

Noix par boîtes de 100 lbs.

Prix très fermes. Même observation que pour les boulons.

Nous cotons:

Noix carrées, 4c. la lb. de la liste.
Noix hexagones, 4 1-4c. la lb. de la liste.
Pour moins d'une boîte de 100 lbs, les prix sont à augmenter de 1-2c. par lb.

Broche à clôtures

Fort demande et prix très fermes.

Le prix de la broche ondulée No 9, est coté \$2.95 pour quantité de moins d'un char et \$2.90 pour lot de char. On alloue 20c. de fret par 100 lbs, pour moins d'un char et pour lot de char.

Les prix de la broche barbelée sont les suivants: \$2.95 à Montréal et f.o.b. Cleveland \$2.60 pour lots de chars de 15 tonnes et \$2.70 pour moins d'un char.

Broche pour poulaillers

L'escompte est de 50 et 5 p. c. sur les carreaux de 2 pcs et de 50 p. c. sur les autres grandeurs.

Broche galvanisée, etc.

Bonne demande.

Nous cotons:

Acier fin pour emboutillage, matelas, balais, sonnettes, etc., 25 p. c. sur la liste.

Cuivre jaune 37½ p. c.
Copper (cuivre rouge) 37½ p. c.

Broche galvanisée:

No 5 les 100 lbs	3.90
No 6 à 8 les 100 lbs	3.35
No 9 les 100 lbs	2.85
No 10 les 100 lbs	3.40
No 11 les 100 lbs	3.45
No 12 les 100 lbs	3.00
No 13 les 100 lbs	3.10
No 14 les 100 lbs	3.95
No 15 les 100 lbs	4.15
No 16 les 100 lbs	4.40

Poll, Brûlé:

No 0 à 9 les 100 lbs	2.35
No 10 les 100 lbs	2.41
No 11 les 100 lbs	2.47
No 12 les 100 lbs	2.75
No 13 les 100 lbs	2.65
No 14 les 100 lbs	2.85
No 15 les 100 lbs	2.90
No 16 les 100 lbs	3.05
Brûlé p. tuyau . . . 100 lbs No 18	3.95
Brûlé p. tuyau . . . 100 lbs No 19	4.20
Extra pour broche huilée, 10c. p. 100 lbs.	

Broche à foin

Nous cotons:

No 13, \$2.65 et No 14, \$2.75. Broche à foin en acier Nos 12, 13, 13 1-2 et 14, coupée de longueur, escompte 25 p. c. sur la liste.

Broche moustiquaire

Plusieurs grandeurs sont très rares et on craint de manquer de cet article.

Fort demande et stocks bas.

Nous cotons: \$1.72 1-2 par rouleaux de 100 pieds et \$1.77 1-2 par rouleaux de 50 pieds.

Clous coupés

Stocks très bas.

Nous cotons: prix de base \$2.50 f.o.b. Montréal.

Clous de broche

Marché très ferme. Plusieurs grandeurs font défaut.

Nous cotons: \$2.40 à \$2.45, prix de base f.o.b. Montréal.

Clous à cheval

Bonne demande et prix fermes.

Nous cotons par 100 lbs.: No 7 \$26; No 8, \$23.00; No 9, \$22.00; No 10 \$20; avec escompte de 55 p. c. pour la pre-

mière qualité et de 57 1-2 p. c. pour la 2e qualité. Ajouter 1-2c. net extra pour boîtes de 1 livre.

Clous à cheval marque "C"

Longueur	Par lb.	Par bte
No 4 1 7-8 pouces	\$0.36	\$ 9.00
No 5 2 pouces	0.30	7.50
No 6 2 1-8 pouces	0.28	7.00
No 7 2 1-4 pouces	0.26	6.50
No 8 2 3-8 pouces	0.24	6.00
No 9 2 1-2 pouces	0.24	6.00
No 10 2 5-8 pouces	0.22	5.50
No 11 2 3-4 pouces	0.22	5.50
No 12 2 7-8 pouces	0.22	5.50
No 14 3 1-8 pouces	0.22	5.50

Clous pour fers de course

Longueur	Par lb.
No 1 1 1-2 pouce	\$1.20
No 2 1 5-8 pouce	0.80
No 3 1 3-4 pouce	0.60

Escompte au commerce: 40 et 10 et 7 1-2 p. c. sur les prix de liste.

Termes de vente: Comptant 30 jours, moins 2 p. c. d'escompte; tous comptes réglés par acceptation ou remise, dans les 30 jours du 1er du mois suivant la vente.

Livraison: sans frais à bord des chars ou des bateaux à Montréal.

Fers à cheval

Fort demande; prix fermes.

Nous cotons f.o.b. Montréal:

	No 2	No 1
	et plus	et plus
		petit
Fers à neige le qrt	3.90	4.15
Léger et pesant le qrt	3.65	3.90
New Light Pattern le qrt	4.00	4.25
Featherweight Nos 0 à 4	5.50	
Fers "Toe weight" Nos 1 à 4	6.75	

Fers assortis de plus d'une grandeur au baril 10c. à 25c. extra par baril.

Neverslip en fer 100 lbs	12.21
Neverslip en acier 100 lbs	15.00
Neverslip crampons 5-16, le cent	2.10
Neverslip crampons 3-8, le cent	2.40
Neverslip crampons 7-16, le cent	2.65
Neverslip crampons 1-2, le cent	2.90
Neverslip crampons 9-16, le cent	3.45
Neverslip crampons 5-8, le cent	4.20

Chaines en fer

Bonne demande; les prix sont très fermes et les marchandises très difficiles à obtenir.

On cote par 100 lbs.:

3-16 No 6	10.00
3-16 exact 5	8.50
3-16 Full 4	7.00
1-4 exact 3	6.50
1-4	6.00
5-16	4.00
3-8	3.90
7-16	3.80
1-2	3.70
9-16	3.60
5-8	3.40
3-4	3.30
1	3.30
7-8	3.30

Chaines à traits esc.	45 p.c.
Jack Chain en acier, simple et double esc.	40 p.c.
Jack Chain en cuivre, simple et double esc.	50 p.c.
Chaines à vache esc.	40 p.c.
Chaines fermant en dehors esc.	65 p.c.
Ferremets de chaîne à vache esc.	35 p.c.

A diminuer 1-4c de la liste pour les détailliers.

Vis à Bols

Certaines grandeurs, surtout les plus usuelles, sont très rares.

Fort demande; les prix sont toujours très fermes.

Nous cotons sans changement les comptes suivants sur la liste:

Tête plate, acier	87½ p.c.
Tête ronde, acier	82½ p.c.
Tête plate, cuivre	80 p.c.
Tête ronde, cuivre	75 p.c.
Tête plate, bronze	75 p.c.
Tête ronde, bronze	70 p.c.

Vis à machine

Têtes plates, 25 p.c. de la liste.
Têtes rondes, 20 p.c.

Rivets et Palatres

Nous cotons:
Rivets en fer, noirs et étamés, 60, 16 et 10 p. c.
Palatres cuivre, 15 p. c.
Extra 1c. par lb. sur rivets en fer pour boîtes carton 1-2 lb.
Rivets en cuivre 15 p. c. et en boîtes de carton, 1c. extra par lb.

Fanaux

Nous cotons:

Cold Blast No 2 doz.	6.50
Wright No 3 doz.	8.60
Ordinaires doz.	4.75
Dashboard C. B. doz.	9.00
No 0 doz.	5.75

Peinturés 50c. extra par doz.

Tordeuses à linge

Nous cotons:

Royal Canadian la doz.	\$34.00
Colonial " "	39.99
Safety " "	41.50
E. Z. E. " "	38.75
Rapid " "	33.75
Paragon " "	39.75
Bicycle " "	41.25

Munitions

Nous cotons:
Caps B B Dom. le mille, net, \$1.45.
Cartouches, Amer R. F. le mille, à plomb et à balle, 30 et 5 p. c.
Cartouches chargées amér., esc. 20 p. c. sur la liste.
Cartouches vides amér., 10 p. c. d'avance sur la liste.
Cartouches Amér. C. F. Sporting avance 10 p. c. sur la liste.
Cartouches amér. C. F. à balle et à plomb Prix net sur la liste.
Caps B. B. Amer. le mille, \$2.00.
Caps à Cartouches, No 1, 1 1-2, 2, 2 1-2, le mille, \$2.05.
Caps B. B. Dominion R. F. 50 et 7½ p. c.
Caps Dominion C. F. 30 p. c.
Caps Dominion C. F. Sporting 20 et 5 p. c.
C. F. Sporting, ajouter 5 p. c. à la liste.
Cartouches C. B. le mille \$3.00.
Cartouches blanches Crown 25 et 5 p. c.
Cartouches chargées Crown 15 et 10 p. c.
Cartouches cuivre 55 et 5 p. c.
Poudre noire 12 gauge. le mille \$
Poudre noire 10 gauge. le mille \$
Poudre blanche 12 gauge. le mille \$
Poudre blanche 10 gauge. le mille \$
Caps à cartouches Dominion 25 p. c.

Poudre

Nous cotons:
S. S. sans fumée Shot Gun 100 lbs \$5
ou moins la lb. \$5
1000 lbs ou plus la lb. \$5
net 30 jours.

Plomb de chasse

Nous cotons:

Ordinaire 100	7.50
Chilled 100	7.50
Buck and Seal 100	8.25
Ball 100	8.75

On donne un escompte de 5 sur la liste.

DOMINION WIRE MANUFACTURING CO., Ltd.

BUREAU PRINCIPAL :

MONTREAL.



USINES :

LACHINE, P. Q.

Pour indications, lisez entre les lignes :

Broche en Fer et en Acier.

Notre but est de mettre de la Qualité dans tous nos produits.

Broche barbelée pour Clôtures et Broche tordue unie (TWIST FENCING)

En suivant ce principe, nous avons établi un fort commerce.

Broche Galvanisée.

En même temps, nous pouvons compter sur des clients satisfaits.

Broche Ondulée Elastique Galvanisée pour Clôtures

(Coiled Spring Fencing.)

Notre réputation pour la qualité et des transactions loyales est soutenue par une marque de commerce. :: :: :: ::

Broche Câblée pour Etais (STRANDED GUY WIRE)

Cherchez cette marque  sur tous les paquets.

Broche étamée en Cuivre et Broche en Cuivre.

Toutes les meilleures maisons de Quincaillerie ont nos marchandises en stock. :: :: :: ::

CLOUS DE BROCHE.

Les marchandises portant  ne coûtent pas plus que cette marque  d'autres.

VIS A BOIS.

Nous tenons de forts stocks dans notre manufacture de Lachine.

ARTICLES FAITS en BROCHE BRILLANTE.

Pour la commodité de nos clients de la ville, nous tenons un stock bien assorti dans notre Entrepôt de la Ville, Place d'Youville.

CRAMPES -- "JACK CHAIN" -- GOUPILLES FENDUES.

Qualité la Meilleure — Prix corrects — Promptes livraisons.

CERCLES en BROCHE d'ACIER pour BARILS.



EN DONNANT UN ORDRE,

Insistez pour avoir les



Marchandises de la Dominion Wire Manuf'g Co.

METAUX

Antimoine

Marché très ferme.
Nous cotons sans changement, de 27½ à 28c. a livre.

Fontes

La fonte a une tendance à la hausse. Les meilleures qualités font défaut. Bonne demande.

Nous cotons:

Caron No 1	0.00	25.50
Caron Spécial	0.00	24.50
Caron No 3	0.00	24.00
Clarence	0.00	20.00
Londonderry	0.00	24.50
Summerlee No 2	0.00	23.50

Fer en barre

Le fer en barre est rare et très ferme. Forte demande.

Nous cotons:

Fer marchand, base 100 lbs.	0.00	2.20
Fer forgé base 100 lbs.	0.00	2.45
Fer fini base 100 lbs.	0.00	2.60
Fer pour fers à cheval base 100 lbs.	0.00	2.60
Feuillard mince 1½ à 3 pes. base		3.10

Acier en barre

Forte demande. L'acier en plaques a également une forte demande et ses prix sont fermes.

Nous cotons net, 30 jours.

Acier doux base 100 lbs.	0.00	2.25
Acier à rivets base 100 lbs.	0.00	2.25
Acier à lisse base 100 lbs.	0.00	2.25
Acier à bandage base 100 lbs.	0.00	2.40
Acier à machine base 100 lbs.	2.60	2.75
Acier à pince base 100 lbs.	0.00	3.05
Acier à ressorts base 100 lbs.	2.75	3.00

Culvre

Le cuivre qui était légèrement en baisse, il y a quelque temps, a de nouveau une tendance à la hausse.

Nous cotons le cuivre en lingots de 26 1-2 à 27c. Le cuivre en feuilles est coté à 34 cents.

Etain en lingots

En hausse de 1 cent.
On cote de 46 à 46 1-2 cents.

Plomb en lingots

Nous cotons: \$5.40 à \$5.50.

Zinc en lingots

Nous cotons de \$7.25 à \$7.50 les 100 livres.

HUILES, PEINTURES ET VITRERIE

Huile de lin

Très ferme et bonne demande.

Nous cotons au gallon: huile bouillie, 66c. de 1 à 2 barils et 65c. pour 3 à 5 barils; huile crue 63c. de 1 à 2 barils et 62c. pour 3 à 5 barils.

Huile de loup-marin

Cet article est très rare et en bonne demande.

Nous cotons au gallon.

Huile extra raffinée	50c
Huile paille	40c

Essence de térébenthine

Il existe sur le marché une quantité de produits à base de térébenthine, vendus pour de la térébenthine pure. Ces produits se vendent naturellement à des prix plus bas que ceux que nous indiquons.

Marché ferme. Nous cotons: au gallon, pour un baril, 95 cents; de 2 barils à 4 barils, 94c.; et pour quantité moindre de 1 baril, \$1.00.

Blanc de plomb

Très rare.
Le marché est très ferme.
Nous cotons:

Blanc de plomb pur	\$7.00	\$7.25
Blanc de plomb No 1	6.50	6.75
Blanc de plomb No 2	6.25	6.50
Blanc de plomb No 3	6.00	6.25
Blanc de plomb No 4	5.75	6.00

Peintures préparées

Marché très ferme.

Nous cotons:

Gallon	1.10
Demi-gallon	1.15
Quart de gallon	1.20
En boîtes de 1 lb.	0.08½

Pitch

Les prix sont sans changement.
Goudron dur 100 lbs. 0.65

Verres à Vitres

Nous cotons sans changement: Star, au-dessous de 26 pouces unis: 50 pieds, \$1.70; 100 pieds, \$3.20; 26 à 40, 50 pieds, \$1.80; 100 pieds, \$3.40; 41 à 50, 100 pieds, \$3.85; 51 à 60, 100 pieds, \$4.10; 61 à 70, 100 pieds, \$4.35; 71 à 80, 100 pieds, \$4.85.

Double Diamond, 100 pieds: 0 à 25, \$6.75; 26 à 40, \$7.25; 41 à 50, \$8.75; 51 à 60, \$10.00; 61 à 70, \$11.50; 71 à 80, \$12.50; 81 à 85, \$14.00; 86 à 90, \$15.00; 91 à 95, \$18.00. Escompte, 33 1-3%.
Sur Diamond, escompte 20 p. c.

Vert de Paris

Nous cotons: Anglais Canadien

Barils à pétrole	26¼c	26¼c
Kegs à arsenic	26¼c	26¼c
Drums de 50 et 100 lbs.	27 c	27 c
Drums de 25 lbs.	27½c	27½c
Boîtes à papier 1 lb.	28 c	28 c
Boîtes fer-blanc, 1 lb.	29 c	29 c
Boîtes papier, ½ lb.	30 c	30 c
Boîtes fer-blanc, ½ lb.	31 c	31 c

Briques réfractaires, etc.

On cote les briques réfractaires anglaises \$17.00 à \$21.00; les briques écossaises, de \$27.00 à \$30.00, et écossaises de \$17.00 à \$27.00 le 1000; briques américaines, de \$23.00 à \$35.00.

Ciment

Nous cotons par baril: ciment américain, de \$2.00 à \$2.10; ciment canadien, \$2 à \$2.10; ciment anglais, \$1.80 à \$2.05 et ciment belge, de \$1.60 à \$1.90.

Câbles et cordages

Forte demande. Prix très fermes.

Nous cotons:

Best Manilla base lb.	0.00	0.16
British Manilla base lb.	0.00	0.12½
Sisal base lb.	0.00	0.10½
L'athyarn simple base lb.	0.00	0.10
L'athyarn double base lb.	0.00	0.10½
Jute base lb.	0.00	0.10½
Coton base lb.	0.00	0.18½
Cordes à châssis base lb.	0.00	0.30

Papiers de Construction

Nous cotons:

Jaune ordinaire le rouleau	0.40
Noir ordinaire le rouleau	0.50
Goudronné les 100 lbs.	2.25
Papier à tapis la tonne	60.00
Papier à cou. roul. 2 plis	0.00 1.00
Papier à cou. roul. 3 plis	0.00 1.25
Papier surprise roul. 15 lbs	0.50

FERRAILLES

Nous cotons:

Culvre fort	0.00	0.20
Culvre mince ou fonds en culvre	0.00	0.17
Laiton rouge fort	0.00	0.18

Laiton jaune fort	0.00	0.15
Laiton mince	0.11	0.11½
Plomb	0.04½	0.04½
Zinc	0.00	0.04½

tonne

Fer forgé No 1	0.00	17.00
Fer forgé No 2	0.00	8.00
Fer fondu et débris de machines	0.00	18.00
Plaques de poêles	0.00	14.00
Fontes et aciers malléables	0.00	0.00

La lb.

Vieilles claques	0.60	0.60
Chiffons de la campagne les 100 lbs.	0.00	1.25



NOTES

M. Jos. Sawyer, architecte, prépare les plans et devis, pour une maison formant 2 logements, que M. F. Dubé fera ériger rue Souvenir.

M. Dalbé Viau, architecte, prépare les plans et devis pour un magasin, que M. G. Daoust fera ériger à Ste-Anne de Bellevue.

M. Dalbé Viau, architecte, prépare les plans et devis pour 2 maisons formant 6 logements que M. H. Corbeil fera ériger rue Esplanade, Ville St-Louis.

M. Dalbé Viau, architecte, prépare les plans et devis pour modifications à une maison située rue de l'Eglise à Côte St-Paul pour le Dr Hector Roy.

M. Dalbé Viau, architecte, a accordé à Robert Reid les tableaux en ardoise pour l'Académie Savaria, à Lachine.

Permis de construire à Montréal

Rue Beaudry, Nos 323 à 327, deux maisons formant 6 logements, 43 x 73, 3 étages, en pierre et brique, couverture en gravois; coût probable, \$8,000. Propriétaire, Jos. Bourgeois; entrepreneur, D. Dupras (544 et 545).

Rue St-Jacques, No 1987a, modifications à une maison; coût probable, \$800. Propriétaire, F.-X. Lenoir; entrepreneur, R. Laberge (456).

Rue St-Philippe, No 64, un hangar à 3 étages, en bois et tôle; coût probable, \$85. Propriétaire, A. Lussier; entrepreneur, R. Laberge (547).

Rue Ste-Catherine Ouest, No 293, modifications à une maison; coût probable, \$90. Propriétaires, Duffuth & Dymally (548).

Rue Mansfield, Nos 160 et 162, modifications à une maison; coût probable, \$300. Propriétaires, Dr B. A. Sugden & W. Ryan (549).

Ruelle Marie-Louise, près de la rue Emery, une manufacture, 28 x 65, 3 étages, en brique; coût probable, \$500. Propriétaire, Cie Franco-Américaine de Papier (550).

Rue Labelle, No 688, près de la rue Beaubien, un hangar, 25 x 20, à usage de garage, en bois; coût probable, \$100. Propriétaire, A. C. Murray (551).

Rue Craig Est, No 243, modifications à une maison; coût probable, \$150. Propriétaire, A. Poupard (552).

Ave Mont-Royal, No 210, modifications à une maison; coût probable, \$100. Propriétaire, V. Lahaie; entrepreneur, Lévesque (553).

The Moffat Fuel Saver Limited

42 Central Chambers, Ottawa

Essai Officiel à l'Aqueduc de Pembroke du MOFFAT FUEL SAVER

	Ancien Système Chauffage au Charbon de terre.	Système Moffat Chauffage au Charbon de terre
Date de l'essai.....	13 mars	13 avril
Charbon par heure—lbs.....	120	91
Bois par heure—corde.....	1/24	1/36
Charbon par 24 heures—lbs.....	2900	2184
Bois par 24 heures—cordes.....	1	2/3
Charbon par heure—(coût).....	0.83	0.26
Charbon par 24 heures—(coût).....	\$8.30	\$6.27
Bois par heure—(coût).....	12½	8½
Bois par 24 heures—(coût).....	\$3.00	\$2.00
Coût total par 24 heures.....	\$11.30	\$8.27
Economie par 24 heures.....		\$3.03

L'Economie est de 26 à 27%

Certifié correct, Wm. A. McMARTIN, Ingénieur, Pembroke.
JOHN ENNIS, Assistant

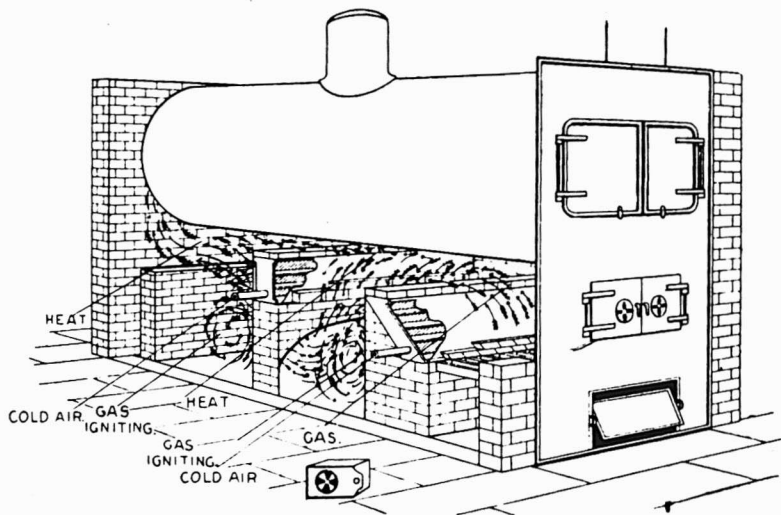

LE MOFFAT Fuel Saver est de construction simple, est d'une efficacité réelle.

LE MOFFAT N'a pas de Mécanisme coûteux qui se déränge.

LE MOFFAT demande peu de soin et coûte peu à opérer.

LE MOFFAT économise de 10% à 27% de combustible, son coût est ainsi remboursé en peu de temps.

LE MOFFAT est comme économiseur le meilleur, et le meilleur marché qui soit sur le marché: il coûte moins d'installation que tout autre et il donne de meilleurs résultats.

LE MOFFAT est pratiquement indestructible contrairement aux autres systèmes d'économiseurs.

LE MOFFAT demande uniquement un bon tirage naturel et n'exige pour fonctionner ni tirage forcé ni perte de pouvoir.

S'adresser pour tous renseignements dans la Province de Québec à

V. V. ROGERS, - 19 rue St. Jean, Montreal

Rue St-Laurent, No 1093, modifications à une maison; coût probable, \$1,000. Propriétaire, Bertha Kolber (554).

Rue Esplanade, près de la rue Rachel, une maison formant 3 logements, 25 x 70, à 3 étages, en bois, pierre et brique; couverture en gravois; coût probable, \$6,000. Propriétaire, C. Chapleau; entrepreneurs, Chapleau & Dagenais (555).

Rue Ste-Catherine Est, No 888, modifications à une maison; coût probable, \$450. Propriétaire, Thos. Dionne; entrepreneur, D. Brabant (556).

Rue Plessis, No 35, un hangar, 35 x 12, à un étage, en bois; coût probable, \$75. Propriétaire, Samuel Isseman (557).

Rue Gain, une maison formant 4 logements, 25 x 45, à 3 étages, en brique pressée, couverture en gravois; coût probable, \$2,000. Propriétaire, Jos. Roubitaille (558).

Rue Lasalle, près de la rue Laurier, une maison formant un logement, 13 x 28, à un étage, en bois et brique, couverture en gravois; coût probable, \$150. Propriétaire, Arth. Hamel (559).

Rue Ontario Est, No 1234, modifications à une maison; coût probable, \$600. Propriétaire, F. O. Ranger (560).

Rue Ontario Est, No 1234, une écurie 10 x 12, à 2 étages, en bois et brique; coût probable, \$175. Propriétaire, F. O. Ranger (561).

Rue Ste-Catherine Est, No 1835, modifications à une maison; coût probable, \$50. Propriétaire, F. Fleury (562).

Rue Beaubien, No 892, une maison formant un logement, 18 x 30, à 2 étages, en bois et brique, couverture en gravois; coût probable, \$1,400. Propriétaire, A. Blanchard; entrepreneurs, Foisy & Larose (563).

Rue Huntley, près de la rue Comte, une maison formant un magasin, 18 x 14, à un étage, en bois et brique; coût probable, \$300. Propriétaire, R. Oliver (564).

Rue St-Dominique, No 109, modifications à une maison; coût probable, \$250. Propriétaire, L. Salomon (565).

Rue Ste-Elizabeth du Portugal, No 109, modifications à une maison; coût probable, \$35. Propriétaire, Nap. Laurin (566).

Rue Valois, No 179, un hangar formant un logement, 24 x 28, à un étage, en bois et tôle, couverture en papier; coût probable, \$500. Propriétaire, Jos. Perron (567).

Rue Ste-Catherine Est, No 621, modifications à une maison; coût probable, \$500. Propriétaire, M. Marchand; architecte, Z. Trudel; entrepreneur, P. Demers (568).

Rue St-Ambroise, près de la voie du chemin de fer du Grand Trunk, une bâtisse pour tannerie, à 2 étages; coût probable, \$4,000. Propriétaires, Montreal Carriage Leather Co., Ltd.; architecte, H. Braniff (569).

Coin des rues St-Patrice et St-Colomban, un entrepôt; coût probable, \$3,300. Propriétaires, Montreal Steel Works Co.; entrepreneurs, Redford Bishop, Ltd. (570).

Rue Ste-Catherine Est, No 1687, modifications à une maison; coût probable, \$3,500. Propriétaire, A. Lemieux; entrepreneur, L. Langevin (571).

Rue Mance, près de l'avenue des Pins, 2 maisons formant 6 logements, 50 x 78, à 3 étages, en pierre et brique; coût probable, \$14,000. Propriétaire, J. U. Cartier; architecte, C. Bernier; entrepreneur, J. W. Guimond (572 et 573).

Rue Chaboillez, Nos 27 et 29, modifications à une maison; coût probable, \$49. Propriétaires, Gauthier & Leclair (574).

Rue Chestnut, No 72, modifications à un hangar; coût probable, \$35. Propriétaire, Ald. Lavoie (575).

Rue St-Laurent, Nos 570 à 574, modifications à une maison; coût probable, \$1,450. Propriétaire, O. Laurence; entrepreneur, H. Demers (576).

Rue St-Germain, No 325, ajouter un étage à une maison; coût probable, \$1,000. Propriétaire, Numa Roy (577).

Ave Papineau, No 253; une remise, 26 x 16, en bois; coût probable, \$20. Propriétaire, H. Meunier; entrepreneur, Ernest Germain (578).

Rue Amherst, No 515, une écurie, 15 x 10, à 2 étages, en bois et brique; coût probable, \$250. Propriétaire, J. Deguire (579).

Rue Visitation, No 270, une écurie, 40 x 15, en bois et brique, couverture en gravois; coût probable, \$300. Propriétaire, Frs David (580).

Rue Ste-Catherine Ouest, No 156, modifications à une maison; coût probable, \$600. Propriétaire, A. Guillet; entrepreneurs, Brouillet & Lessard (581).

Rue Berri, No 1313, un hangar, 18 x 8 à 2 étages, en bois; coût probable, \$75. Propriétaire, Dame veuve W. Dupré (582).

Rue St-Denis, près de la rue Roy, une maison formant un logement, 25 x 45, à 2 étages, en pierre et brique; coût probable, \$4,000. Propriétaire, J. B. Brouillette; architecte, C. Dufort (583).

Rue Ste-Catherine Est, No 706, modifications à une maison; coût probable, \$800. Propriétaire, H. Piuze; architectes, Asselin & Perron (584).

Ave des Pins, No 506, un mur de clôture; coût probable, \$17,000. Propriétaire, Sir Montague Allan; entrepreneurs, Gray & Wighton; architecte, C. Levitt de New-York (585).

Rue Ste-Catherine Ouest, No 251, modifications à une maison; coût probable, \$150. Propriétaires, la succession Geo. Middlemiss; entrepreneurs, Bélair & Asselin (586).

Rue Paniet, Nos 365 à 373, 3 maisons formant 9 logements, 72 x 65, à 3 étages, en bois, pierre et brique, couverture en gravois; coût probable, \$10,000. Propriétaire, A. D. Quintin; architecte, D. Viau; entrepreneurs, Cholette & Guilbault (587 à 589).

Rue Joliette, près de la rue Ste-Catherine, une maison formant 4 logements, 24 x 40, à 3 étages, en bois, pierre et brique, couverture en gravois; coût probable, \$2,000. Propriétaire, T. A. Champagne (590).

Rue St-Germain, près de la rue Hochelaga, une maison formant 2 logements, 25 x 30, à 2 étages, en bois et brique, couverture en gravois; coût probable, \$1,300. Propriétaire, Art. Tremblay; entrepreneur, H. Thibault (591).

Rue Plessis, arrière No 295, une maison formant 4 logements, 40 x 25, à 2 étages, en bois et brique, couverture en gravois; coût probable, \$2,000. Propriétaire, Louis Labelle (592).

Ruelle Dufresne, une maison formant un logement, 27 x 35, à un étage, en bois et tôle, couverture en gravois; coût probable, \$500. Propriétaire, X. Gravelle (593).

Rue Maisonneuve, arrière No 253, quatre maisons formant 8 logements, 75 x 25, à 2 étages, en bois et brique, couverture en gravois; coût probable, \$3,600. Propriétaire, Louis Lapointe; entrepreneurs, Lacroix & Vézeau (594 à 597).

Rue Maisonneuve, No 227, modifica-

tions à une maison; coût probable, \$150. Propriétaire, Samuel Paquin (598).

Rue St-Laurent, No 1294, modifications à une maison; coût probable, \$225. Propriétaires, la succession Young (599).

Rue Stanley, près de la rue Ste-Catherine, un hangar, 36 x 26, à un étage, en bois et brique, couverture en gravois; coût probable, \$250. Propriétaire, C. A. McNee (600).

Rue St-Denis, près de l'avenue Mont Royal, 2 maisons formant 6 logements, 52 x 84, à 3 étages, en bois, pierre et brique, couverture en gravois; coût probable, \$9,000. Propriétaire, Gilbert Demers (601 et 602).

Ave Atwater, près de la rue St-Antoine, 2 maisons formant chacune un logement, 23 x 40, chacune, à 3 étages, en bois, pierre et brique; coût probable, \$4,000. Propriétaires, Papin & Dallaire; architecte, Jos. Sawyer (603 et 604).

Rue St-Hubert (Villera), quartier St-Denis, une maison formant un magasin, 25 x 25, à un étage, en bois; coût probable, \$500. Propriétaire, P. Boileau (605).

Ave des Cèdres, près du chemin de la Côte des Neiges, 2 maisons formant 2 logements, 25 x 57.6, à 2 étages, en pierre et brique pressée, couverture en ardoise; coût probable, \$8,000. Propriétaire, F. P. Buchanan; entrepreneurs, John Quinlan & Co.; architectes, Ross & MacFarlane (606 et 607).

Ave Selkirk, près de la rue Guy, 2 maisons formant 2 logements, 24 x 52.5, à 2 étages, en pierre et brique, couverture en gravois; coût probable, \$10,000. Propriétaire, F. P. Buchanan; entrepreneurs, John Quinlan & Co.; architectes, Ross & MacFarlane (608 et 609).

Rue Ste-Catherine Ouest, No 556, modifications à une maison; coût probable, \$2,500. Propriétaire, John Withell; architectes, Creighton & Mitchell; entrepreneurs, John Quinlan & Co. (610).

Rue Tracy, No 19, modifications à un bureau; coût probable, \$250. Propriétaire, Hon. J. K. Ward (611).

Rue Joliette, près de la rue Forsyth, un hangar formant un logement, 22 x 22, à un étage, en bois et brique, couverture en papier; coût probable, \$500. Propriétaire, Roméo Durand (612).

Rue St-Antoine, No 265, modifications à une maison; coût probable, \$200. Propriétaire, W. C. Magee (613).

Rue Labelle, près de la rue Beaubien, une maison formant 3 logements, 25 x 40, à 3 étages, en bois et brique, couverture en gravois; coût probable, \$400. Propriétaire, Médéric Desautels (614).

Rue Iberville, près de la rue Hochelaga, une maison formant 2 logements, 25 x 35, à 2 étages, en bois et brique; coût probable, \$1,800. Propriétaire, Jos. Lard (615).

Rue Iberville, près de la rue Hochelaga, une maison formant 2 logements, 25 x 35, à 2 étages, en bois et brique; coût probable, \$1,800. Propriétaire, M. Jean (616).

Rue Conway, No 29, modifications à une maison; coût probable, \$75. Propriétaire, Alph. Piché; entrepreneur, Mongeau (617).

Rue Frontenac, Nos 262 et 264, modifications à une maison; coût probable, \$600. Propriétaire, Henri Vaillant (618).

Rue St-Jacques, No 58, modifications à une maison; coût probable, \$800. Propriétaires, la succession A. Brunet; architecte, Jos. Perrault; entrepreneurs, B. Gratton (619).

Rue Iberville, près de la rue Hochelaga, une maison formant 2 logements,

NOVA SCOTIA STEEL & COAL CO.

LIMITED.

MANUFACTURIERS DE

ACIER en BARRES MARCHAND, MACHINERIE à ROUES, TRANSMISSIONS en ACIER COMPRIMÉ POLI, TOLES D'ACIER jusqu'à 48 pcs de large, RAILS en "T" de 12, 18 et 21 lbs à la verge, ECLISSES, ESSIEUX DE CHARS DE CHEMINS DE FER.

GROSSES PIÈCES DE FORGE, UNE SPÉCIALITÉ

FER EN GUEUSE "FERRONA" POUR FONDERIE, "CHARBON OLD SYDNEY."

Acierie, Trenton, N.E. Hauts Fourneaux, Ferrona, N.E.
Mines de Charbon, Sydney Mines, N.E. Mines de Fer, Wabana, Ter'n've.

Bureau Principal: NEW GLASGOW, N.E.

Fournitures de Feutre et de Papier

LAISSEZ-NOUS VOUS COTER DES PRIX POUR N'IMPORTER QUELLE QUANTITÉ DE

Toitures Goudronnées (Roofing) prêtes à poser, 2 et 3 pls
Papiers de Construction, Feutre à doubler et à Taplaser
Produits de Goudron, Papier à Taplaser et à Imprimer
Papier d'Emballage Brun et Manille.

NOTE:--Nous sommes les fabricants du Feutre Goudronné "Black Diamond."

Alex. McArthur & Co.

82 Rue McGill, Montréal. Limited.

MANUFACTURE DE FEUTRE POUR TOITURES: Rues du Havre et Logna.
MOULIN A PAPIER, Joliette, Qué.

SCIES MAPLE LEAF

Le Canada tient la tête dans la fabrication des scies de haute qualité.

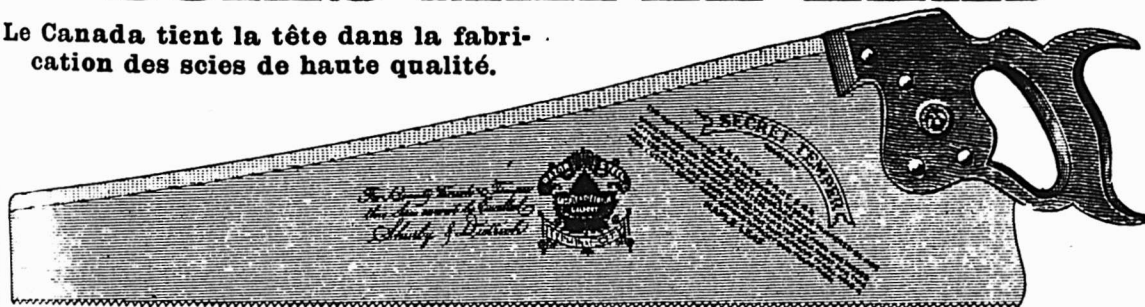

Manufacturées par **The Maple Leaf Saw Works**
SHURLY & DIETRICH, Propriétaires, Galt, Ont.

NOS Scies sont trempées au moyen d'un procédé secret. Nous garantissons que ce sont les Scies les mieux trempées qui existent au monde. Comme fini, elles ne sont inférieures à aucune autre et elles sont parfaitement aiguisées. Nous demandons un essai qui prouve nos prétentions. Satisfaction garantie.

SOUTENEZ LES INDUSTRIES CANADIENNES

GRATUIT

POUR LES

MARCHANDS DE QUINCAILLERIE



Nous fournissons des électros de la vignette placée dans cette annonce, pour employer dans votre publicité locale; nous offrons en outre des termes spéciaux pour ordres immédiats pour le

POLI A METAUX

Putz Triple Extrait

Marque "LION"

Liquide et en Pâte

Le poli à métaux sur lequel on peut le plus compter sur le marché. Une fois essayé, toujours employé.

Soutenez les Industries Canadiennes.

Manufacturé par

English Embrocation Co., Montréal

EN DEMANDE TOUJOURS CROISSANTE

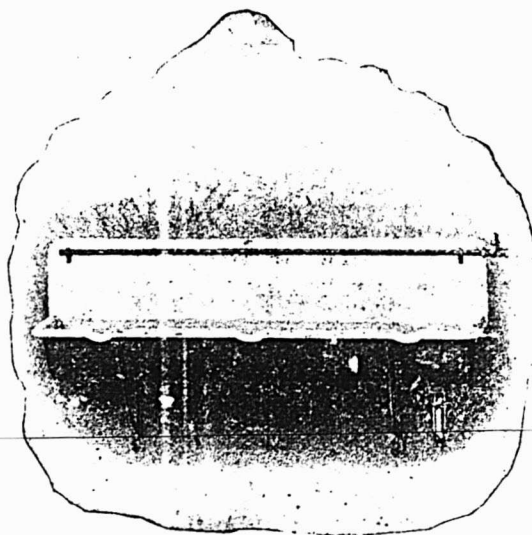

Les Articles STANDARD IDEAL sont tenus en Stock par toutes les principales maisons de gros du Dominion.

Les Articles STANDARD IDEAL sont faits par un procédé spécial qui rend virtuellement l'émaillage de la porcelaine partie du fer. Ils ont une apparence riche, lisse, opaque comme de la neige.

Nous fabriquons des Baignoires, des Lavabos, des Eviers, des Seaux de Toilette.

The Standard Ideal Co., Limited

PORT HOPE, Ontario,

Salles de ventes et d'échantillons: 50 rue Colborne, Toronto, Ont.; 128 rue Craig Ouest, Montréal, Que.

x 35, à 2 étages, en bois et brique, couverture en gravois; coût probable, \$1,200. Propriétaire, Samuel Dufort (620).

Rue St-George, près de la rue Lagache, une maison formant un orphelinat, 60 x 35, à 3 étages, en brique; coût probable, \$5,400. Propriétaires, Les Frères de St-Gabriel; entrepreneurs, T. Bernard & Fils (621).

Rue St-Denis, près de la rue Boucher, une maison formant 3 logements, 25 x 70, à 3 étages, en bois et brique, couverture en gravois; coût probable, \$3,800. Propriétaire, Adolphe Rochon (622).

Travaux d'Inventeurs

Nos lecteurs trouveront plus bas une liste de brevets américains et canadiens obtenus la semaine dernière par l'entremise de MM. MARION & MARION, Solliciteurs de Brevets, Montréal, Canada et Washington, E.-U.

Tout renseignement à ce sujet sera fourni gratis en s'adressant au bureau d'affaires plus haut mentionné.

Nos CANADA

- 104682—Eugène S. Manny, Montréal, Qué. Chauffeur d'eau.
104693—George Wm. Hoover, St-Thomas Ont. Dispositif pour fixer les rails de chemins de fer.
104736—Wm. J. Dunn, Montréal, Qué. Appareil lieur de feuilles volantes.
104756—Jos. A. Desrosiers, Montréal, Qué. Robinet.

Nos ETATS-UNIS

- 851732—Alfred Deschambault, White-wood, Sask. Arrache-pierres.
851733—Louis A. Désy, Montréal, Qué. Râcloir pour réceptacle-excavateur.
851975—Edmond Beaudette, Montréal, Qué. Support pour lampe incandescente.
851986—William J. Hard, Toronto, Ont. Manchon d'embrayage.

Notes sur le "High Speed Steel"

Tel est le titre d'un petit livre publié par M.M. Beardshaw & Son, Ltd., Sheffield, Angleterre, manufacturiers de l'acier à outils "Conqueror H. V."

Ce livre de très petit format, peut être aisément porté toujours en poche sans aucune gêne. Il contient une foule de renseignements du plus haut intérêt pour les spécialités, telles que: Instructions pour travailler l'acier à outils; procédés pour retremper et durcir les tarières, couteaux de planeurs, etc., manière de travailler sur la meule à émeri, de recuire et détremper les aciers, etc., et aussi une étude sur le traitement des aciers "crucible" ordinaires.

Toute personne que ce livre pourrait intéresser peut en obtenir un exemplaire en écrivant à M. Alex. Gibb, 13 rue St-Jean, Montréal, qui est l'agent pour le Canada de l'acier rapide "Conqueror".

La maison Jean Paquette, 1353 boulevard St-Laurent, a un assortiment considérable d'articles pour plombiers et entrepreneurs. Une visite à l'établissement de cette maison ne peut qu'être profitable. On verra en effet que les prix cotés sont bas; de plus la maison Jean Paquette fait les livraisons à bref délai.

UN PROJET GIGANTESQUE D'ADDUCTION D'EAU

Les Etats-Unis nous fournissent l'exemple d'une cité qui, pour son alimentation, n'hésite pas à aller puiser une eau limpide et saine à une distance de 284 milles.

Il s'agit de la seconde ville de Californie, la cité du grand commerce des fruits, Los Angelès, dont la population s'est accrue rapidement dans ces dernières années; de 50,000 habitants qu'elle était en 1890, elle a dépassé aujourd'hui 250,000.

La ville est située dans une région aride et ne dispose que d'une quantité d'eau insuffisante. Elle est bien connue pour ses premiers essais de goudronnage des routes au pétrole; on n'avait songé d'ailleurs à cette méthode d'arrosage que par suite du manque d'eau.

Le projet d'adduction d'eau qu'elle vient de mettre à exécution est conçu si largement par les ingénieurs municipaux, qu'on prévoit déjà qu'il sera possible de consacrer à des irrigations l'excédent d'eau captée qui ne sera pas nécessaire à l'alimentation de la ville. On utilisera également, en cours de route, les chutes ménagées dans la conduite pour produire 50,000 chevaux d'énergie électrique.

On captera, pour obtenir ces résultats, les eaux de l'Owens River, qui prend sa source dans la région des neiges éternelles de la Sierra. La prise d'eau se fera à 3,815 d'altitude. Deux barrages permettront de ménager des réservoirs d'une capacité totale de 7,480,000,000 de gallons, qui alimenteront Los Angelès par une conduite pouvant débiter 204,100,000 gallons en 24 heures.

Ce remarquable travail, qui exigera une dépense de 25 millions de dollars, sera exécuté dans un délai de 5 ans. A cette date, Los Angelès sera la ville du monde la plus largement alimentée en eau potable.

LE MERCURE

Contrairement à la loi très générale, le mercure n'a pas participé à la hausse récente des métaux et cela, malgré une diminution sensible de la production, qui montre le caractère sérieux du phénomène. La bouteille de mercure, étalon usuel (qui représentait jusqu'en 1905, 75.5 livres anglaises et qui pèse aujourd'hui 75 livres) est descendue de 44.67 dollars en 1903, à 43.39 en 1904, et 38.80 en 1905.

La production mondiale de mercure qui avait atteint 4,056 tonnes en 1902 n'a plus été que de 3,285 en 1905: soit 1,043 aux Etats-Unis, 800 tonnes en Espagne, 519 tonnes en Autriche, 370 tonnes en Italie, 318 tonnes en Russie et 190 tonnes au Mexique.

Ce marasme vient surtout de la modification essentielle qui s'est produite dans les mines d'argent, autrefois, les princi-

aux consommateurs de mercure où l'on a presque partout abandonné l'amalgamation: les mines d'or, quoique s'étant énormément développées prennent des quantités très faibles de mercure. Les deux gros acheteurs restent la Chine, pour la fabrication du vermillon et le Japon pour la fabrication d'explosifs, dont la composition est tenue secrète, mais où il entre évidemment du fulminate de mercure.

La tôle "Comet" est bien plate, souple, facile à travailler, bien galvanisée et les ouvriers qui l'emploient sont unanimes à reconnaître ses qualités supérieures. Les marchands avisés tiennent ces tôles. Il y a tout profit pour eux à le faire, d'autant plus que chaque feuille porte le nom du fabricant "Gilbertson"; c'est une garantie. M. Alex. Gibb, 13 rue St-Jean, Montréal, qui est l'agent de W. Gilbertson & Co., Ltd., fournira avec plaisir tous les renseignements qui lui seront demandés au sujet des tôles de la marque "Comet".

Une manufacture de chaînes au Canada

Depuis quelque temps déjà, le bruit courait que la Standard Chain Co., la plus grande Compagnie manufacturière de chaînes aux Etats-Unis, avait l'intention d'établir une manufacture de chaînes au Canada.

C'est un fait accompli maintenant. Une charte a été demandée au Gouvernement Canadien, et aussitôt qu'elle aura été obtenue, une vaste manufacture sera construite à Walkerville. Dans cette usine, seront manufacturées toutes les qualités et toutes les grosseurs de "coil chains", de chaînes à billots et de chaînes de trait.

Nous sommes informés que cette manufacture sera en opération à la fin de l'été.

M. Alex. Gibb, l'un des agents de manufactures les plus connus de Montréal, qui, depuis des années déjà, représente la Standard Chain Co. au Canada, mérite d'être félicité pour la façon dont il a réussi à mener à bien cette importante entreprise.

Il sera sans aucun doute un des esprits dirigeants du Bureau de Direction Canadien et probablement aussi sera chargé du contrôle des ventes de la Compagnie.

Si vous voulez faire une économie combustible pouvant varier, selon les circonstances, de 10 à 27 p. c. dans la production de la vapeur soit pour des usages industriels, soit pour la production de la lumière électrique ou de la chaleur, chose vous est facile avec le Moffat Saver. Ce système a fait ses preuves partout où il a été adopté il a donné entière satisfaction. Il est vite remplacé par l'économie de combustible qu'il procure et ne nécessite aucuns frais d'entretien. Pour tous les renseignements concernant ce système, son installation, son fonctionnement, s'adresser au représentant de la Compagnie, 19 rue St-Jean.

Le vendeur qui gagne le salaire le plus élevé est celui qui rapporte le plus. Ne vous encombrez pas d'un vendeur qui ne gagne jamais un bon salaire; il ne vous apporte rien.

Les SCIES SILVER STEEL ATKINS

Sont les Scies les plus profitables à vendre, parce qu'elles satisfont votre client et le ramènent à vous. Les bons mé-

caniciens les apprécient et les achètent. Partout les meilleurs marchands les vendent. Demandez par lettre détails et catalogue.

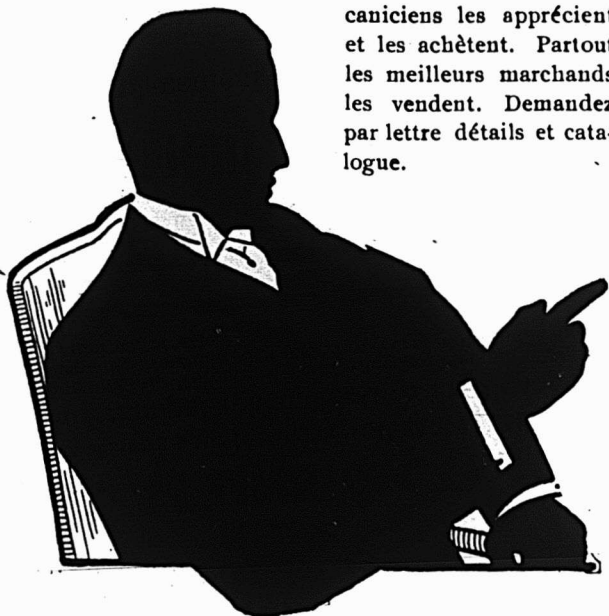

E. C. ATKINS & CO., Inc.

La Maison pour les Scies "SILVER STEEL."

Bureau Principal et Manufacture à Indianapolis.

Succursales: Toronto, Atlanta, Chicago, Memphis, Minneapolis, Nouvelle-Orléans, New-York, Portland, San-Francisco, Seattle.

JEAN PAQUETTE

ODESSA PAQUETTE

MAISON

Jean Paquette

(Montreal Plumbiers' Supply)

1353 Rue St-Laurent, Montréal.

TELEPHONE, Est 1068

Spécialité de Poêles, Fournaises et Poêles Tortue.

Horloges, Argenterie, Coutellerie de toute sorte, Vaisselle de Table pour Cadeaux.

Entrepôt de Plomberie :

875 à 883 Rue Saint Dominique

TEL. Est 3293.

578 et 570 Avenue Coloniale.

Demandez nos prix avant de placer vos commandes. Nous faisons une spécialité de Fournitures de Plombiers. Notre assortiment est considérable et nos prix sont corrects

Tel. Est 1068

Placement Sur à 100 pour cent.

Un placement d'argent dans l'achat d'un Réservoir à Huile Bowser, à Mesure Automatique vous rapportera 100 pour cent chaque année en arrêtant les pertes par coulage, évaporation et gaspillage.

Même pendant que le Bowser rembourse son propre prix, sa propreté, sa commodité et sa sécurité valent à elles seules plus que ce qu'il coûte.

Si vous désirez en savoir davantage sur ce placement sûr à 100 pour cent, demandez le catalogue C.C.

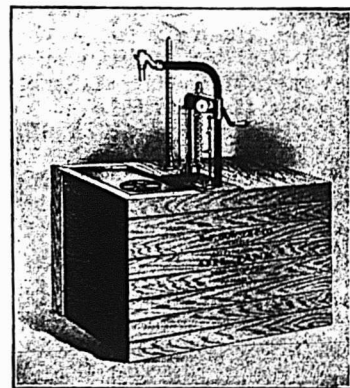

Gravure No. 19—Modèle B.
Un genre entre 50.

S. F. BOWSER & CO., Inc.

66-68 Ave Frazer, Toronto, Canada.

Si vous avez un vieux Bowser et si vous en désirez un neuf, écrivez-nous pour notre offre libérale d'échange.



PENDANT LA SEMAINE TERMINEE
LE 4 MAI 1907

MONTREAL-EST

Quartier Est

Rue St-Gabriel, No 41. Lot 111 et le stock, avec maison en pierre et brique; terrain, 85 x 124, supr. 10582. F.-X. St-Charles et Cie à F.-X. St-Charles et Cie. Ltée; \$149,700 (68701.)

Quartier Lafontaine

Rue Rivard, No 138. Lot 1202-41, avec maison en bois et brique; terrain, 20 x 70, supr. 1400. The Sun Life Assurance Co. à Jos. Anand Vaillant; \$2,500 (68687.)

Rue Amherst, Nos 337 et 339. Lot 974-6, avec maison en bois et brique; terrain, 21 x 63, supr. 1323. Adèle Charbonneau, épouse de Oct. Rollin à Antoine Charland; \$2,900 (68748.)

Rue Sherbrooke Est, Nos 482 et 484. Lot 1189-4, avec maison en pierre et brique; terrain, supr. 2250. Les Ecclésiastiques du Séminaire St-Sulpice à Wilfrid Monette; \$7,250 (68753.)

Quartier Papineau

Rue Gauthier, Lot 1225-40; terrain, 24 x 88, supr. 2112 vacant. La succession Jos. Brunet à Alph. Gagnon; \$739.20 (68713.)

Rue Plessis, Nos 13 et 15. Lot 74, avec maison en pierre et brique; terrain, supr. 1043. Clodomir Cordeau à Gilbert Demers; \$6,200 (68728.)

Rues Logan, Nos 353 à 351, et Panet, Nos 262a et 262b. Lot pt. 945, avec maison en pierre et brique; terrain, 20 x 53.9. Marie D. Trudeau, veuve de Maurice Côté à Albert H. Laverdure; \$4,450 (68734.)

Quartier Saint-Jacques

Rue Dorchester Est, No 377. Lot 502, avec maison en pierre et brique; terrain, 29 x 130, supr. 3770. Mary J. Grant à Alfred Délorme; \$9,600 (68693.)

Rues Dorchester Est, Nos 323 à 339 et Notre-Dame de Lourdes, Nos 1 à 31. Lots 432-31 à 40, avec maison en pierre et brique; terrain, supr. 6149; 1 do, supr. 11968. Geo. Gauvreau à Georgiana Larocque; \$55,000 (68724.)

Rues St-Timothée, Nos 28 à 36 et St-André, Nos 9 à 15. Lots 114, 115, 116, 124, 125, avec maison et manufacture en brique; terrain, irrég., supr. 11306; 1 do, supr., 4173. The Wm. Strachan Co. à Lever Bros., Ltd.; \$100,000 (68751.)

Rue Wolfe, Nos 281 à 285. Lots 606 et 607, avec maison en bois; terrain, 40 x irrég., supr. 1698. F.-X. Perrault à Romain Beauceage; \$3,000 (68752.)

Quartier St-Laurent

Ave du Parc, Nos 64 à 70. Lots 44-73 et 74, avec maison en pierre et brique; terrain, 50 x 104. John S. Wylie à Moses Greenberg et Albert Wener; \$12,700 (68705.)

Ave du Parc, Nos 185 et 187. Lot pt. N. O. 44-48, pt. S. E. 44-49, avec maison en pierre et brique; terrain, 16 x 136, supr. 2448. John E. Gatehouse à Fred. G. A. Kearns; \$6,500 (68714.)

Rue St-Urbain, No 479. Lot 19-92b avec maison en pierre et brique; terrain, 17 x 123, supr. 2131. Wm. Barker à Wm. Chas. Maxwell; \$4,000 (68718.)

Rue Hutchison, Nos 186 et 188. Lots pt. indivise 47-4 à 7, 48-29, avec maison en pierre et brique; terrain, supr. 9000. Paul de Bellefroid d'Oudoumont à Théophile A. Reel et Paul Ed. Jackson; \$1,500 et autres bonnes et valables considérations (68738.)

Quartier Saint-Louis

Rue St-Denis, Nos 632 à 640. Lots 2 parties 903-56, 2 pt. 903-55, 2 pt. 903-54, 2 pt. 903-53, avec maison en pierre et brique; terrain, supr. 8682. Marie Louise Lévesque, épouse de R. L. de Martigny et al. à Almanzor Langlois; \$24,000 (68696.)

Rue St-Denis, Lot 903-88; terrain, 25 x 100 vacant. Gaspard Deserres à Emery Léon Tessier dit Lavigne; \$2,625 (68703.)

Rue St-Denis, Lot 903-87; terrain, 25 x 100 vacant. Gaspard Deserres à la succession Emery Tessier dit Lavigne; \$2,625 (68704.)

Rue Sanguinet, No 73. Lot 183, avec maison en bois et brique; terrain, 17.1 x 56, supr. 956. Siméon Wilansky à Giphre Leroux; \$3,000 (68717.)

Rue Sanguinet, Nos 538 à 544. Lots 903-246 et 247, avec maison en brique; terrain, 40 x 72. La succession F.-X. Rastoul à Arthur H. Graham; \$4,625 (68722.)

Rue Napoléon, Nos 10 et 12. Lot pt. 918-48, avec maison en bois et brique; terrain, 34.9 x 22. Ike Rack à Jacob Brower; \$2,750 (68737.)

Rue Cadieux, No 552. Lot pt. 870, avec maison en brique; terrain, 20 x 65. Patrick Cain à John Burgess; \$3,150 (68739.)

Ave Hôtel de Ville, Nos 896 à 898b. Lots 918-20 à 22; 3 terrains, 20 x 60.5. Georgiana Blanger, veuve de J. A. Tessier à Fanny T. Fuerstein, veuve de Ephraim Hy. Blaunstein et Solom Elia-seph; \$13,200 (68760.)

Quartier Sainte-Marie

Rue Nelleda, Nos 28 et 30. Lot 1461-10, avec maison en bois et brique; terrain, 22.9 x 74, supr. 1682. Godefroy St-Jean à Anthime Beauchamp; \$1,900 (68708.)

Rue Fullum, Lot 1355-13; terrain, 20 x 50, supr. 1025 vacant. Alph. Champagne à J.-Bte Lavoie; \$300 (68710.)

Rue Archambault, Nos 51 et 53. Lot pt. S. E. 1533, avec maison en bois et brique; terrain, 30 x 50. Jos. Sarrazin à Aimé Levac; \$2,000 (68726.)

Rue Larivière, No 219. Lot 1-2 S. O. 1219, avec maison en bois et brique; terrain, 43 x 43, supr. 1915. Jas. Murphy à Donat Bédard; \$2,200 (68736.)

MONTREAL-OUEST

Quartier Saint-André

Rue Redpath, No 85. Lot pt. N. 174, avec maison en pierre et brique; terrain, 75 x 162.9 d'un côté et 164.9 de l'autre, supr. 12280. La succession Wm. W. Watson à Adam R. Creelman; \$35,000 (143977.)

Rue Fort, No 82. Lot pt. 1654-S-73-22, avec maison en pierre et brique; terrain, 25 x 184, supr. 4600. David Yuile à John Caldwell; \$7,500 (143984.)

Rue St-Mathieu, No 78. Lot 1661-4, avec maison en pierre et brique; terrain, 23 x 85. Le Shérif de Montréal à Morris Michaels; \$9,700 (143398.)

Rue Bishop, No 42. Lot 1579-12, avec maison en pierre et brique; terrain, 24 x 126, supr. 3024. Mary Dawson, veuve de Hy. Fry à Mary H. Cuddy, épouse de Mathew Hicks; \$10,250 (143403.)

Rue St-Marc, No 25. Lot pt. 1625-3, avec maison en pierre et brique; terrain, 23.2 x 110.7, supr. 2561. Wm. H. Johnston à Dame Winnifrid M. Mullin, épouse de Robt. T. Dinahan; pas de prix donné (143409.)

Quartier St-Georges

Ave McGill College, No 46. Lot 141-3, avec maison en pierre et brique; terrain, 19 x 100; supr. 1909. Wm. Lassie Maltby à Annie P. Moodie; \$5,500 (143981.)

Rue Osborne, Nos 97 à 103. Lot 598, avec maison en bois et brique; terrain, supr. 6000. Hugh A. Bain à The Ledons Carriage Co., Ltd.; \$14,500 (143994.)

Rue Durocher, No 10. Lot pt. S. 1850, avec maison en pierre et brique; terrain, 86 x 120, supr. 9700. Emmanuel Wm. Gnaudinger à Marie Blanche Brunet, épouse de Narc. E. Brais; \$16,000 (143995.)

Rues Lagauchetière Ouest, Nos 402 à 410, Ste-Monique, No 34 et des Inspecteurs. Lots 1004-1 à 19, avec maison en brique; terrain, supr. 9716; 1 do, supr. 9233; 1 do, supr. 8935. La succession Ebenzer Muir à James Robinson; \$10,000 (143996.)

Rue Lagauchetière Ouest, Nos 402 à 410, Ste-Monique, No 34 et des Inspecteurs. Lots 1004-1 à 19, avec maison en brique; terrain, supr. 9716; 1 do, supr. 9233; 1 do, supr. 8935. James Robinson à Ames. Holden, Ltd.; \$48,919.75 (143997.)

Rue Lagauchetière Ouest, No 316, Lot 1091, avec maison en pierre et brique; terrain, 25.3 x 111, supr. 2803. La succession de Elizabeth Evans, veuve de John M. Becket à Geo. P. Magann; \$5,000 (145408.)

LA

Tole Galvanisée

"FLEUR DE LIS"



Est de la même qualité que la "Queen's Head," mais n'est pas aussi bien galvanisée. Chaque feuille garantie. . . .

JOHN LYSAGHT, Ltd, - Bristol, Ang.

A. C. LESLIE & CO., MONTRÉAL,
Agents pour le Canada.

Nouveau Filtre "Harris"

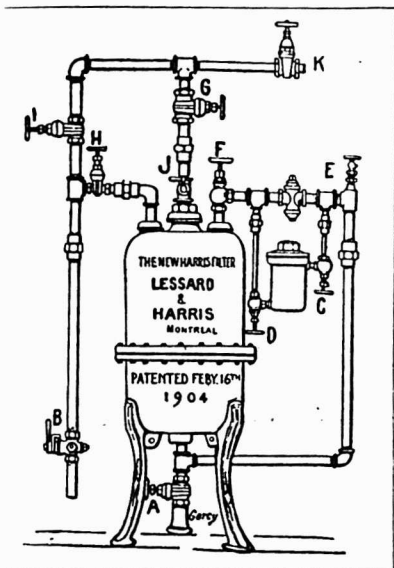

Eau Pure pour Tous
 — Avec le nouveau Filtre "Harris" se reliant au conduit principal — s'ajustant en quelques heures — simple, rapide, économique — entraînant directement à l'égoût toutes les impuretés de l'eau.

Adopté dans maints établissements publics et privés.

Demandez nos prix et notre catalogue.

The J. W. Harris Co., Ltd.

**7 RUE STE-ELISABETH
 MONTREAL.**

LES COTTAGES D'ÉTÉ

auront bientôt besoin de quelque chose pour remplacer le système suranné employé pour tirer l'eau.

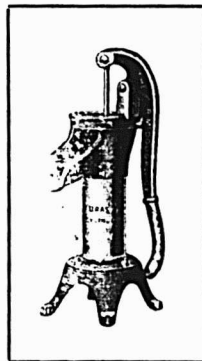

**Nos
 Pompes
 "Gilt
 Edge"**

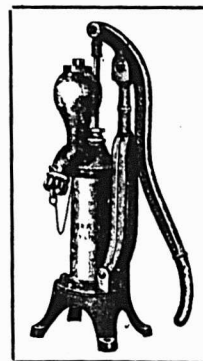

sont construites pour répondre à ce besoin et quelques mots vous convaincront que c'est un bon article à avoir en stock. L'article véritable se vend de lui-même. Nous en avons d'autres, bien entendu et, dans tous, du premier au dernier, c'est la qualité qui domine.

Les Pompes McDOUGALL sont des Pompes Standard

**THE R. McDOUGALL CO., Limited
 GALT, Canada.**

MEUBLES

A PRIX MOYENS
 ET A BAS PRIX

EN GROS

Chaises et Berceuses, Somniers en Broche Tissée,
 Orelliers, Matelas, Etc.

Pour le Commerce Domestique et pour l'Exportation.

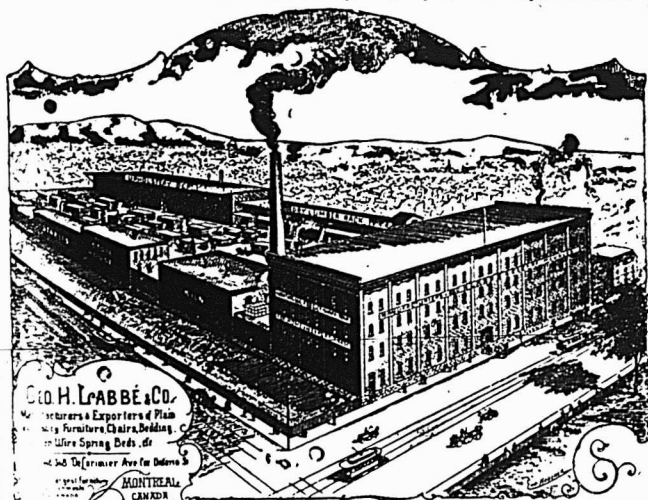

Geo. H. Labbé & Co.

Manufacturers & Exporters of Piano
 Furniture, Chairs, Bedding, C
 Wire Spring Beds, etc.
 348 Delorimier Ave. (ex Ontario St)
 MONTREAL
 CANADA

Nous invitons tout particulièrement MM. les Marchands de la région à venir visiter notre établissement.

Geo. H. Labbé & Co., Manufacturiers,
 348, AVENUE DELORIMIER, MONTREAL.
 Angle de la rue Ontario.

REPUTATION et PROFIT

Le marchand avisé conduit ses affaires de telle sorte qu'il s'empare immédiatement de ces deux choses. Il y a plusieurs caractères exclusifs dans : : : : :

L'APPAREIL DE Chauffage Howard

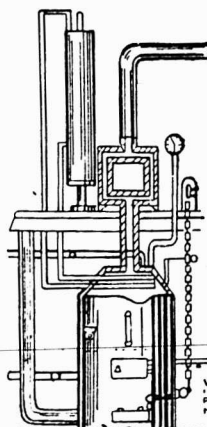

qui le rendent immensément supérieur à tout autre système qui ait jamais été placé sur le marché canadien.

Le Howard élimine de votre cave les tuyaux en fer-blanc, assure un air pur et est facile à conduire. Cet appareil de chauffage brûle toute espèce de combustible, et les contrats peuvent être exécutés

dans le délai le plus court, une garantie étant donnée avec chaque appareil de chauffage.

Toutes les marchandises sont "**Union Made,**" M. Howard ayant été lui-même un "homme de l'union" pendant quelques années.

WM. HOWARD

Téléphone, Park 2633. 248 AVE. MACDONNELL, TORONTO

Quartier Saint-Joseph

Ruelle Duquette, Nos 97 et 99. Lot 513, avec maison en bois, pierre et brique; terrain, 50 x 45, supr. 2441. Joseph Groulx, veuve de Alex. Duquette à Adolphe W. D. Howell; \$6,400 (143999.)

Rue Versailles, Nos 45 à 53 et Seigneurs, Nos 370 à 374. Droits dans le lot pt. 526, 525, 295, 1-2 N. O. 294 et autres immeubles; avec maisons; terrain, supr. 5033; 1 do, supr. 2870. Léa Moreau, épouse de J. U. Lalonde à Jos. Moreau; \$5,616.67 (143407.)

HOCHELAGA ET JACQUES-CARTIER**Quartier Duvernay**

Rue St-André, Nos 1108 à 1110a. Lot 10-177, avec maison en pierre et brique; terrain, 24 x 94, supr. 2256. Arthur Dumouchel à Joseph Cartier; \$5,400 (132,720.)

Rue Garnier. Lot 1-45, avec maison en pierre et brique neuve; terrain, 25 x 91. Honorius Corbeil à Antonio Berardo; \$5,700 (132846.)

Rue Garnier. Lot 1-44, avec maison en pierre et brique neuve; terrain, 25 x 91. Honorius Corbeil à Antonio Berardo; \$5,700 (132847.)

Rue Marie-Anne, Nos 78 et 80. Lot 1-271, avec maison en brique; terrain, 25 x 100. William Mann à Elzire Aubertin; \$2,000 (132849.)

Rue Fabre, Nos 85 à 91. Lots 1-246 et 247, avec maison en brique; terrain, 42 x 103. Gaspard Lahaise à Odilon Dugas; \$5,600 (132909.)

Quartier Hochelaga

Rue Dezery, Nos 44 à 48. Lot 62, avec maison en brique; terrain, 42 x 113, supr. 4520. Zotique Poitras à Philippe Peauchamp (promesse de vente); \$6,500 (132765.)

Rue Moreau. Lot 80-162; terrain, 48 x 150, supr. 7240 vacant. Délina Roy, veuve de Olivier Robert et vir. à Philippe Galpeau; \$700 (132803.)

Rue Cuvillier, Nos 415 et 417. Lot 29-715, avec maison en pierre et brique; terrain, 25 x 100. Wm. Bédard à Jos. Samuel Daoust; \$5,000 (132827.)

Rues Forsyth, Brown et Ontario. Lots 148-1928 à 1934, 1994 à 2000, 1936 à 1963, 1965 à 1992, 1935, 1993, 1964, 2068 à 2071, 2010 à 2037, 2039 à 2067, 2038, 2079 à 2082, 2134, 2135, 2136, 2137 à 2141, 2113 à 2132, 2084 à 2111, 2142 à 2145, 2112 et autres immeubles, avec manufacture en brique; terrain, supr. 296523 pieds. The J. P. Abel & Fils Co., Ltd. à The Mount Royal Box & Lumber Mfg. Co., Ltd.; \$285,000 (132873.)

Rue Aylwin. Lot 29-996; terrain, 25 x 85, supr. 2125 vacant. The Montreal Land & Improvement Co. à Daniel Furlong; \$300 (132891.)

Rue Cuvillier, Nos 496 et 498. Lot 29-483, avec maison en bois et brique; terrain, 25 x 110, supr. 2750. Philippe Gauthier à Achille Lauzon; \$2,600 (132938.)

Quartier Sainte-Cunégonde

Rue Delisle, Nos 249 et 251 Lot 707, avec maison en bois et brique; terrain 30 x 80. Ferdinand Clément à George Simoneau et uxor; \$2,900 (132730.)

Rues Richelieu, No 167 et Dominion No 26. Lot 544, avec maison en pierre et brique; terrain 50 x 80. Wilfrid Vandandaigne dit Gadbois à Léo Philiias Tougas; \$11,000 (132894.)

Rue Notre-Dame No 3156. Lot 1-3 dans 1-2 indivise 2391, avec maison en brique; terrain, 30 x 110. Narcisse Moreau à Jos. Moreau; \$916.67 et les hypothèques (132919.)

Rues Notre-Dame No 3156 et 3205, Napoléon No 102. Lots 1-3 de 1-2 ind. 2391, 599, 600, 601 et autres immeubles, avec maison en brique; terrain 30 x 110, 1 do. 39.9 x 110, do. 54 x 80. Léa Moreau épouse de J. U. Lalonde à Joseph Moreau; \$5,616.67 (132920.)

Quartier St-Denis

Rue Huntley No 1324. Lot 8-450, avec maison en bois; terrain 50 x 100. Ulric Favron à Wilfrid Simard; \$900 (132707.)

Rue Huntley No 906 et 908. Lot 1-2 S, 8-484, avec maison en bois et brique; terrain, 25 x 100. Joseph Brosseau à Albina St-Onge, épouse de Alph. Guenette; \$3,550 (132709.)

Rue Rerther, St-Hubert. Lots 325-335 à 345, 378, 325-361, 325-363, 364; 25 terrains, 20 x 67, supr. 1340 chacun, vacant. Anastasie Poissant épouse de Adol. Duperrault à Stanislas D. Vallières; \$4,500 (132721.)

Rue de la Poudrière. Lots 672-3, 4, 673-3, 4; terrain, 45 x 99.6, vacant. L'Institution Catholique des Sourds-Muets à Peter Martin; \$1,100 (132,720.)

Rue Garnier. Lot 339-282; terrain, 25 x 103, supr. 2575, vacant. La Communauté des Frères de l'Instruction Chrétienne à Louis Lebrun; \$566.50 (132823.)

Rue Huntley, Nos 815 et 817. Lot pt. N.O. 8-610 pt. S. E. 8-609, avec maison en bois et brique; terrain, 26 x 100. Marie Louise Beaupré Vve de J. A. Simard à Alphonse Coallier; \$2,600 (132828.)

Rue Chambord, No 644. Lot 1-2 S. 331-82, avec maison en bois et brique; terrain, 25 x 86, supr. 2150. Frs. Larouche dit Gauthier à Ovila Lemire; \$1,200 (132820.)

Rue St-Hubert. Lot 325-208, avec maison en bois et brique neuve; terrain, 22 x 75, supr. 1650. Joseph Ferron à Joseph Rago et Jos. Cacchione; \$2,600 (132733.)

Rue Labelle, No. 1973. Lot 7-942, avec maison en bois; terrain, 25 x 110, supr. 2750. Wilfrid Simard à Napoléon Deloche; \$475 (132813.)

Rue Labelle, No 1973. Lot 7-942, avec maison en bois et brique; terrain, 25 x 100. Napoléon Deloche à Samuel Terreau; \$1,100 (132814.)

Rue Marquette. Lot 339-541; terrain, 26 x 118, supr. 2950 vacant. Stanislas D. Vallières à Siméon Arsène Lanctôt; \$500 (132835.)

Ave Christophe Colomb. Lot 5-383, avec maison en bois et brique neuve; terrain, 25 x 125, supr. 3125. Les enfants mineurs de Célestin Demers à Marcelline Presseau Vve de Célestin Demers; \$1,345 (132862.)

Rue St-Hubert, Nos 1575 et 1577. Lots 7-152, 151, pt. 7-150, avec maison en brique; terrain, 25 x 87. Napoléon Chartrand à Victorine Castonguay; \$5,000 (132868.)

Rue Labelle, No 879. Lot 2630-215, avec maison en bois et brique; terrain 25 x 90. Eugène Burke alias Bourque à Joseph Ouimet; \$850 (132908.)

Rue Chambord. Lot 1-2 331-83; terrain, 25 x 86, supr. 2150, vacant. Huntly R. Drummond à Antihme Joly; \$172 (132929)

Quartier Saint-Gabriel

Rue Paris, No 134. Lots 3239-118 et 119, avec maison en pierre et brique; terrain, 45 x 80. The Montreal Loan & Mortgage Co., à Albert Jules Cunin; pas de prix donné (132855.)

Rue Liverpool, Nos 258 et 260. Lots 3239-21, 22, 15, 16, 17, avec maison en bois et brique; terrain, 45 x 80. The Montreal Loan & Mortgage Co. à Vincent G. Cunin; pas de prix donné (132857.)

Rue Paris, No 27. Lot 3239-140, avec maison en bois et brique; terrain 22.6 x

80, supr. 1800. John Fleet à Fred. W. Freeman; \$2,200 (132878.)

Quartier St-Henri

Rue Notre-Rame. Lot 1704-189 et 190 terrain, 50 x 100, vacant. The St. Henry Land Co. à Félix Provost; \$2,000 (132696.)

Rue Lime. Lot 1704-351; terrain, supr. 6000, vacant. The St. Henry Land Co. à Antonio Testore; \$215 (132697.)

Rue Lime. Lot 1704-336; terrain, 25 x 100 vacant. The St. Henry Land Co. à Charles Rivières; \$250 (132812.)

Rue Delinelle, Nos 218 et 218a. Lot 1705-112, avec maison en bois; terrain, 24 x 73. The Montreal Loan & Mortgage Co., à Joseph Leboeuf; \$538.12 (132855.)

Rues St-Philippe, No 65, St-Ferdinand Nos 88 et 90. Lot 1831 et 1857, avec maison en bois; terrain 34.4 x irrég. supr. 5254; 1 do, 42 x 78, supr. 3276. Napoléon Letang à Emilia Daoust; \$400 et autres bonnes et valables considérations (132865.)

Rue St-Ferdinand, Nos 88 et 90. Lot 1857, avec maison en bois et brique; terrain, 42 x 78. Emilia Daoust à Ernest Brunet; \$2,800 (132866.)

Quartier Saint-Jean-Baptiste

Ave. Coloniale, Nos 624 à 628. Lot 258, avec maison en pierre et brique; terrain, 30 x 75. Eugénie Pinet, épouse de Jos. Vézina à Ferdinand Fontaine; \$8,000 (132701.)

Rue Sanguinet, Nos 802 et 804. Lot pt. S. E. 15-1065 pt. N. O. 15-1064, avec maison en bois et brique; terrain 22.6 x 72 supr. 1620. George Daniel et Alph. Daniel à Aldéric Lahaise; \$2250 (132727.)

Rue Cadieux, Nos 973 et 975. Lot 44 avec maison en bois; terrain 29 x 75 supr. 2262. Joseph Lebeau à Joseph Tuzin; \$1,500 (132749.)

Rue Berri, Nos 980 à 986. Lot 15-1000 et 200, avec maison en bois et brique; terrain 40 x 70. Wilfrid Ouellette à Aimé Lamontagne; \$4,800 (132753.)

Rue Rivard, Nos 307 et 309. Lot 15-227 avec maison en bois et brique; terrain, 22 x 70. La succession F. X. Rastouly à Adéline Hogue, Vve de Louis Moreau; \$2050 (132802.)

Ave Laval, Nos 566 à 678. Lot 15-1110 1120, 1121, 1-2 N. O. 15-1122, avec maison en bois et brique; terrain 70 x 70. Louis Nap. Denis à Delphina Trudeau Vve de Maurice Côté; \$6,500 (132839.)

Rue Berri, Nos 902 et 904. Lot 15-1000 avec maison en bois et brique; terrain, 20 x 70. Angèle Bourque, épouse de Charles Roberge à Zéphirin Daoust; \$2,500 (132843.)

Rue St-Dominique, Nos 932 à 942. Lot 382, avec maison en brique; terrain, 25 x 81. Pierre Hainault dit Deschamps à Esther Lichtenstein, veuve de V. Hyams; \$11,000 (132869.)

Rue St-Laurent, Nos 1396 et 1398. Lot 1-2 N. O. 413, avec maison en bois; terrain 23.8 x 191, supr. 4512. Eugène dard à Jos. Avila Clément; \$4000 (132843.)

Quartier Ste-Marie

Rue Frontenac, Nos 83 et 85. Lot 52, avec maison en bois et brique; terrain, 23 x 110, supr. 2530. Marie Le David épouse de Séraphin Jules Gau à Joseph Roy; \$3000 (132712.)

3ème Avenue. Lots 172-1352, 1353, 1355, 1371 à 1374; terrains, 25 x 75 chacun, vacants. The Rosemount Land & Improvement Co., à Raoul Guilbault; \$8,000 & 231745.)

Rue Masson. Lots 172-1324 et 1325 terrains, 25 x 90 chacun, vacants. The Rosemount Land & Improvement Co. à Claude Gilbert March; \$209.70 (132745.)

Pièces Fondues en Fine Fonte Grise et en Acier Malléable.

Standard Foundry Co.

Tél., Main 742. MONTREAL EXCHANGE.

LONGUEUIL.

La Maison A. PRUD'HOMME & FILS Ltée

Attire l'attention des Marchands sur les lignes suivantes qui sont au complet et pour lesquelles elle cote des prix très avantageux,

Glacières, Congélateurs pour Crème à la Glace,
Portes et Châssis en toile métallique, Broche à
Clôtures de toutes sortes, Outils des marques
"Union" et "Stanley", etc.

A. PRUD'HOMME & FILS, Ltée

10 RUE DEBRESOLES,

Importateurs et Marchands en Gros
de Ferronnerie et Quincaillerie.

MONTREAL.

Nid Métallique "Magicien"

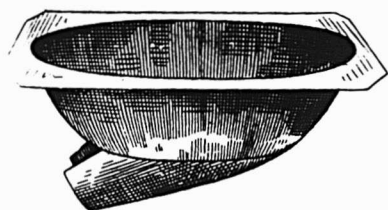

Pour empêcher
les poules de
manger les
œufs.

Nid Métallique "Magicien"

Le Nid merveilleux du siècle.

Grands avantages pour les éleveurs de Volailles.

- 1. Ce Nid étant en métal, l'humidité et la vermine du poulailler ne peuvent l'affecter.
- 2. N'ayant aucune ouverture au milieu, la poule n'hésite pas à s'y mettre.
- 3. La poule aime ce nid, parce qu'il est confortable et se réchauffe immédiatement.

Pour plus amples informations s'adresser à

Le Tourneux Fils & Cie Ltée.

Importateurs de Ferronnerie en Gros.

1645, Rue Notre-Dame,
Montréal

DAVID MAXWELL & SONS



ST. MARYS
ONTARIO,
CANADA

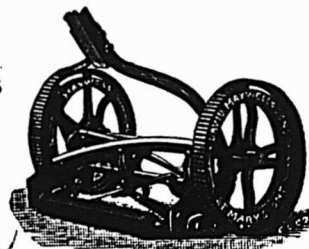

BARATTE AVEC SUPPORT
D'ACIER

LA TONDEUSE A GAZON "THE
MAXWELL" AVEC ROUE DE 10 Pcs

Baratte Favorite Maxwell

Pièces Patentées: Support d'acier amélioré, engrenage à billes, actionnement du levier moteur au pied et à la main; levier détachable. Perfectionnée pour la saison 1903. Support en bois ou en acier, au choix

Tondeuses pour Gazon

Hautes et basses roues, de 12 à 20 pouces de large; arbre-moteur en acier laminé à froid; couteaux et plaque coupante en acier au creuset.

Si votre maison de gros ne vous offre pas ces articles

Adressez-vous directement à nous



TONDEUSE MAXWELL, ROUE
BASSE DE 8 CS.

Eu égard à la Qualité, nos prix
des Tondeuses pour Gazon ne
peuvent être égaux.



BROUETTES
DE QUATRE
DIFFERENTES
GRANDEURS

Rues Frontenac, Nos 115 à 119a, et De Montigny, Nos 1451 à 1485. Lots 166-69 à 79, avec maison en brique; 10 terrains, 21 x 80; 1 do, 20 f. 17 en arrière x 80 Chas. Alf. Prévost à Alphonse Germain; \$20,000 (132841.)

10ème avenue. Lot 172-937; terrain 25 x 78, vacant. The Rosemount Land & Improvement Co., à Célestin Tailleux; \$175 (132888).

7ème Avenue. Lots 172-691, 692; 2 terrains, 25 x 78 chacun, vacant. The Rosemount Land & Improvement Co., à Richard Roberts; \$300 (132890).

Ville Saint-Louis

Rue Sanguinet. Lot 190-12, avec maison en bois et brique; terrain 40 x 73. Bénoni Thérien à Jos. Adol. Papineau; \$1,500 (132706).

Rue St-Laurent. Lots 10-769 et 770, avec maison en brique; terrain, 50 x 110. Honoré Vermette à F. X. Touchette; \$5,500 (132708).

Ave. Laurier, Nos. 732 à 738. Lots, 1-2 indivisé 12-2-44, 45, avec maison en pierre et brique; terrain, 47 x 80. Michael Burns à James Burns; pas de prix donné (132713).

Ave Fairmount, No 90. Lot pt. N. E. 11-573, avec maison en brique; terrain, 20 x 100. Henry Candlish Jr., à Robert Robertson Gordon; \$3,800 (132744).

Rue Elmire. Lot 137-207; terrain, 25 x 110, supr. 2750 vacant. Raymond Auzias Turenne à Oslas Brisebois; \$800 (132766).

Rue St-Laurent. Lot 10-1155; terrain, 25 x 105, supr. 2625, vacant. La succession Frk. Buller à Arthur Lapointe; \$375 (132771).

Rues Alma et Sanguinet. Lots 10-955a et 975; terrain, 32 x 70; 1 do, 32 x 70.9 chacun vacant. Alfred Norwood à Jos. H. Lafond; \$475 (132761.)

Rue Clark, No 718. Lot 1-2 S. 11-529, avec maison en bois et brique; terrain, 25 x 88. Emma Clément, épouse de Louis Boucher à Jos. Dupont; \$2,000 (132762.)

Rue St-Dominique, Lot 10-1137; terrain, 25 x 105, supr. 2625 vacant. La succession Frank Buller à Eugénie Sauvage; \$275 (132768.)

Rue St-Laurent, Lots 1-1157 et 1158; terrain, 25 x 105, supr. 2625; 1 do, 32 x 105, supr. 3360 chacun vacant. La succession Frk. Buller à Roch Pagé; \$875 (132770.)

Rue St-Laurent, Lots 10-375 à 378; 4 terrains, 23.6 x 110, supr. 2585 chacun vacant. Le Shérif de Montréal à Hon. Louis Beaubien; \$430 (132794.)

Rue Clark, Lot 1-2 N. 11-396, avec maison en bois; terrain, 25 x 84. Mathilda Pearson à Pierre Célestin Bigras; \$500 (132807.)

Rue Waverley, Lot 1-2 S. 11-611, avec maison en pierre et brique; terrain, 25 x 88. Gilchrist Collard à Joseph Léonide Perron; \$4,500 (132815.)

Rue St-Laurent, Lot 1-2 N. 11-1140; terrain, 25 x 84 vacant. The Montreal Investment & Freehold Co. à Joseph Lauson; \$357 (132818.)

Rue St-Laurent, Lot 11-1113-9, avec maison en bois et brique; terrain, 24 x 80. Marie Louise Beauregard, épouse de G. Deserres à Anna Gravel, veuve de Léon Leblanc; \$1,150 (132836.)

Rue de Gaspé, Lot 10-890, avec maison en bois et brique; terrain, 25 x 72, supr. 1800. Ferdinand Toussaint à J.-B. Gascon; \$2,400 (132858.)

Rue Waverley, Lot 11-749; terrain, 50 x 88 vacant. Albert Edw. Fraser à Frs. Villeneuve; \$1,100 (132887.)

Rue Mance, Lot 14-85; terrain, 25 x

100 vacant. Fred. C. Henshaw à Etienne épouse de Jas. Kyle; \$11,000 (132776.)

Langevin; \$875 (132898.)

Rue de Gaspé, Lot 10-645, avec maison en bois et brique; terrain, 25 x 72. Wm. Allard à Jos. Monette; \$1,850 (132907.)

Rue Esplanade, Lot 14-145, avec maison en pierre et brique; terrain, 25 x 112 d'un côté et 101.7 de l'autre, supr. 2545. Jos. Panneton à Jos. Harvin Gervais; \$8,500 (132912.)

Rue Maguire, Lot 1-2 N. E. 10-110, avec maison en bois et brique; terrain, 21.6 x 100. J. L. Martin et Ant. Maguë à Narcisse Legault; \$1,600 (132927.)

Coin des rues Sanguinet et Comte. Lots 10-968, 968a; avec maison en bois; terrain, 64 x 70.9. J. O. Beauchamp à Elisée Leclaire; \$1,075 (132937.)

Westmount

Ave Elm, Droits dans le lot pt. S. E. 375-139 et 140, avec maison en pierre et brique; terrain, 30.6 x 52. Wm. Henry Edge à Ls Adélarde Brien; \$5,500 (132-756.)

Ave Elm, Lot 374-1-46, avec maison en pierre et brique; terrain, 25 x 105, supr. 2625. La succession John Ogilvie au Rév. Alex. John Doull; \$10,250 (132769.)

Ave Elm, No 244. Lot 375-37; avec maison en pierre et brique; terrain, 28 x 110.6, supr. 3090. La succession R. H. Warden à Ethel R. McIntyre, épouse de W. H. Ewing; \$12,500 (132772.)

Ave Mount Stephen, No 421. Lot 236a-24f-1, 236a-24g-1, avec maison en pierre et brique pressée; terrain, 25 9-10 x 100 d'un côté et 100 2-1 de l'autre, supr. 2791. Chas. J. Brown à Victoria Hews.

Rue Prospect, Nos 23 et 27. Lots 381 53 et 54a, avec 2 maisons en pierre et brique; terrain, supr. 1733; 1 do, supr. 1728. S. D. Vallières à Anastasie Poissant, épouse de Ad. Duperrault; \$10,000 (132779.)

Rue Prospect, No 25. Lot 383-54, avec maison en pierre et brique; terrain, supr. 1720. S. D. Vallières à Adol. Duperrault; \$5,000 (132780.)

Ave Hillside, Lot 1416; terrain, 51 de front, 92 en arrière x 180 d'un côté et 177 de l'autre vacant. Isabella McQuaid, veuve de John S. Murray à Catherine F. Coupland, épouse de John Stewart; \$4,919.50 (132804.)

Ave Elm, Lot 375-63, avec maison en pierre et brique; terrain, 25 x 108. J.-B. Caron à Chas. T. Empey; \$13,030 (132-876.)

Ave Roslyn, No 306. Lot pt. 219-51, 52 avec maison en pierre et brique; terrain 21 x 81. James H. Maher à Robert R. Johnson; \$7,000 (132885.)

Ave Roslyn, No 308. Lot pt. N. E. 219 51, 52, avec maison en pierre et brique; terrain, 24 x 81. James H. Maher à Robert John; \$6,000 (132886.)

Rue Selby, Lot pt. 1413, pt. 1414; terrain, supr. 3228; 1 do, supr. 11929 chacun vacant. Louis N. Dupuis à The Ontario & Quebec Ry. Co.; \$10,825 (132-892.)

Ave Victoria, No 486 et 488. Lot 215 12, avec maison en bois et brique; terrain, 50 x 135. Le Shérif de Montréal à H. A. Hutchins; \$3,550 (132921.)

BATONS DE HOCKEY DE HAUTE QUALITE



La plus grande manufacture
au Canada.

BATONS FOURNIS SOUS BREF
DÉLAI.

Les Bâtons Spéciaux de
SALEYARDS
—tiennent la tête—

Fourniture uniquement au
commerce de Gros et aux
Jobbers.

E. B. SALEYARDS
PRESTON, Ont.

CHAINES PATENTEES DE GREENING EN FIL D'ACIER.



Si vous vous intéressez aux Chaines, examinez avec soin la construction mécanique parfaite de celles de Greening. C'est la chaîne la plus parfaite qui existe. Nous la faisons en 13 dimensions. Nous l'employons exclusivement pour toutes nos Chaines à Licous, Chaines à Chiens, Longes, Chaines à Vaches, Chaines de Trait, etc. Vous ne ferez pas d'erreur en tenant exclusivement notre ligne.

Correspondance sollicitée.

Nous envoyons, sur demande, des gravures avec table indiquant la force de résistance à la rupture, des échantillons, etc.

THE B. GREENING WIRE CO., LIMITED.

HAMILTON, Ont.

MONTREAL.

Ave Mount Stephen, No 431. Lots 236a-24c-1, 236a-24d-1, avec maison en pierre et brique pressée; terrain, 21 5-19 x 119 6-10 d'un côté et 119 7-10 de l'autre, supr. 2572. Chas. Jas. Brown à William Wright; \$8,500 (132923.)

DeLorimier

Rue Bordeaux. Lots 152-113, 114, avec maison en bois, pierre et brique; terrain, 50 x 80. Alfred Lionais et Henri Lionais à Carmel Beaulieu; \$8,500 (132742.)

Rue Bordeaux. Lot 152-223, avec maison en bois et brique; terrain, 25 x 90 vacant. Wm. Henry Rawlings à Joseph Charland; \$2,800 (132757.)

Rue Gain. Lot 153-320; terrain, 25 x 71 vacant. La succession Jos. Brunet à Geo. Sicard; \$333 (132764.)

Rue Bordeaux, Nos 1230 à 1232. Lot 152-115, avec maison en bois, pierre et brique; terrain, 25 x 70. Sigefroy Bleau à Elizabeth McDonnell; \$4,200 (132795.)

Rue Chabot. Lots 161-465 et 466; terrain, 50 x 73 vacant. The Ideal Savings Loan & Land Co. à David M. MacKay; \$600 (132806.)

Ave Simard. Lot 161-133; terrain, 24 x 73, supr. 1750 vacant. The Ideal Savings Loan & Land Co. à Albert E. Hinton; \$325 (132901.)

Ave De Lorimier. Lot 152-125-3, 4, 152-126-3, 4, avec maison en bois et brique; terrain, 50 x 50. Jos. Emile Joly à J. A. A. Bélanger; \$2,000 (132933.)

Rue Bordeaux. Lot 152-213; terrain, 25 x 90 vacant. Alfred Lionais et Henri Lionais à Wm. Hy. Rawlings; \$275 (132934.)

Rue Parthenais. Lots 12-164 et 165; 2 terrains, 25 x 94 chacun vacant. Alfred Lionais et Henri Lionais à Joséphat Van; \$700 (132935.)

Maisonneuve

5ième avenue. Lots 2-820 et 821; 2 terrains, 24 x 65 chacun vacant. La succession Chas. T. Viau à André Gauthier; \$200 (132716.)

Rue Ste-Catherine. Lots 1a-45, 46, 47; 2 terrains, 27 x 100 chacun vacant. La succession Chas. T. Viau à Arthur Méthie Dérème; \$1,350 (132717.)

Rue Lafontaine. Lot 4-112; terrain, 30 x 103 2-10 d'un côté et 104 4-10 de l'autre, supr. 3114 vacant. La succession Wm. Bennett à J. Henri Buisson; \$66 (132717.)

Rue Adam. Lots 2-74, 75; 2 terrains, 25 x 100 chacun vacant. Laurent Morin Amédée Blain; \$1,400 (132910.)

Rue Orléans. Lots 18-289 et 290, avec maison en pierre et brique; terrain, 46 x 102. Wilfrid Pitre à Joseph Samuel Gast; \$7,500 (132920.)

Outremont

Ave de l'Église. Lot 33-8; terrain, 28 x 100 vacant. L'Institutien Catholique des Frères Muets à John Buchanan; \$475 (132867.)

Côte Saint-Paul

Rue Ryan. Lots 3912-514 et 515; 2 terrains, 30 x 50 chacun vacant. The Water Montreal Land Co. à Jane Kennedy épouse de Wm. Mann; \$700 (132714.)

Rue Hadley. Lots 4669-131 et 132, avec maison en bois et brique; 2 terrains, 25 x 80. Aurélie Martin, veuve de Chas. Beaulieu à Clovis Provencher; \$1,000 (132819.)

Verdun

Chemin de Lachine. Lots 3404-2, 3, 4, avec maison en brique; terrain, supr. 200. Mary Jane Castonguay, veuve de Jos. J. Virtue à Marie Louise Vidai, épouse de Jos. Fabien; \$7,000 (132740.)



LE CHASSIS **"ALZA"**

Nous nous ferons un plaisir de vous montrer le fonctionnement de notre appareil. **DEMANDEZ NOTRE PROSPECTUS**

THE ALZA CO'Y, Ltd. 107, St-Jacques MONTREAL.
Téléphone: Main 4445.

PAIN POUR OISEAUX Est le "Cottam Seed," fabriqué d'après six brevets. Marchandise de confiance; rien ne peut l'approcher comme valeur et comme popularité. Chez tous les fournisseurs de gros.

W. LAMARRE & CIE

Marchand de **BOIS ET CHARBON**

Foin, Paille, Avoine, etc.

242 AVENUE ATWATER

Correspondance sollicitée. Près St-Jacques.

Bell Tel. Mount 609 ST-Henri
Marchands 1324.



Le plus Simple Le plus Sur
Le plus Digne de Confiance

Le "TRITON"

Moteur à Gazoline pour Embarecations

Chaloupes Complètes. Demandez le Catalogue

HAMILTON MOTOR WORK, LTD.
HAMILTON, CANADA

McArthur, Corneille & Cie

Importateurs et Fabricants de Peintures, Huiles, Vernis, Vitres, Produits Chimiques et Matières Colorantes de tous genres.

Spécialité de Colles-fortes et d'Huiles à Machineries.

Demandez nos prix.

310, 312, 314, 316 rue St-Paul MONTREAL.

Rue Galt, Nos 190 à 192a. Lot 4546-26, avec maison en bois et brique; terrain, 27 x 122. L. N. & J. E. Noiseux à Paul Lalonde; \$3,050 (132777.)

Ave Church, Nos 131 à 135. Lots 3405-383 et 384, avec maison en bois et brique; terrain, 50 x 114. Albert Lalonde à Trefflé Valiquette; \$3,100 (132778.)

Ave Bannantyne. Lots 3405-595 et 596; terrain, 30 x 112.6; 1 do, 25 x 112.6 chacun vacant. La succession Daniel Hadley à Arthur Bélanger; \$600 (132851.)

Rue Gertrude. Lots 3405-252 et 253; 2 terrains, 25 x 112.6 chacun, vacant. La succession Daniel Hadley à J. Bte Daoust; \$500 (132852.)

Ave. Church. Lots 3405-79, 80, 81; terrain, 24 4 x 117, supr. 2847; 2 do, 24 3 x 117 supr. 2837 chacun, vacant. La succession Daniel Hadley à Albert Edward Pagels; \$700 (132853.)

Ave. Bannantyne. Lot 3405-652; terrain, 25 x 112.6, vacant. La succession Daniel Hadley à Philorum Patenaude; \$250 (132854.)

Rue Ethel. Lot 3405-226; terrain, 25 x 112.6, vacant. Ludger Larose à Alf. Viau; \$450 (132917.)

Notre-Dame de Grâces

Rue Grand Boulevard. Lot 163-51; terrain, 48 6 x 87 d'un côté et 167 de l'autre, supr. 9500, vacant. Wm. A. Parnell à Wm. A. Matley et Herbert A. Matley; \$600 (132874.)

Rue Sherbrooke. Lot 162-140; terrain, 25 x 128.6 d'un côté et 118.5 de l'autre, supr. 3082, vacant. The West End Land Co. à Jos. Garfield Bowles; \$462.60 (132902.)

Ave Madison. Lot 162-133; terrain, 25 x 103.5, supr. 2587, vacant. The West End Land Co. à Chs. M. Kittson; \$325 (132903.)

Sault-aux-Récollets

Ave. Peloquin. Lot 228-593; terrain, 25 x 100, vacant. Napoléon Mathurin à Rodrigue Auclair; \$500 (132726.)

Lot 301-3. Chs. Roch Grothé à Joseph Lavergne; \$200 (132781.)

Lots 245-19, 20. Jos. Adol. Christin à The Co-Operative Home & Investment Co. \$3,000 (132860.)

Lot 245-7. The Co-Operative Home & Investment Co. à Jos. Ad. Christin; pas de prix donné (rétrocession) (132861.)

Saint Laurent

Lots 453-31d, 31e. Marie Rose de Lima Bélieu, épouse de Fred. Forget à Adélard Racine; \$300 (132792.)

Lots 453-31d, 31e. Adélard Racine à Adélard Pilon; \$300 (132793.)

Lachine

Lots 178-12 et 13. Dawes & Co. à Maud Marion; \$750 (132694.)

Lot 111. Helen Elizabeth Marks épouse de F. J. Penfold à Charles Southwell M. Brown; \$6,000 (132725.)

Lot 754-32. Susanna Corse épouse de Arth. Fisher à André Daoust; \$250 (132797.)

Lot pt. 894. Sadie Prosser épouse de J. N. Fulton à John H. B. Christie; \$505.50 (132799.)

Lot 374; terrain 40 x 90, vacant. Walter L. Jamieson et al. à George S. Cummings; \$350 (132925.)

Lot pt. 340; terrain 40 x 95, vacant. Walter L. Jamieson et al. à Horm. Leduc; \$350 (132926.)

Longue-Pointe

Rue Azilda. Lots 1-2 indivisé 399-367 et 368, avec maison en bois et brique; terrain, 50 x 90. Bruno Légaré à Pierre Légaré; \$1,500 (132734.)

Lot pt. 366, pt. S. E. 365. Frs. Faulkner à Gédéon St-Onge; \$2,400 (132789.)

Rue Logan. Lot 400-330, avec maison en bois et brique; terrain, 24 x 90. J. E. Oswald Chaput à Prosper Lévesque; \$1. (132859).

Rivière des Prairies

Lot pt. 89. Jos. Roy et uxor, à Jean Desjardins; \$100 (132880).

Sainte-Genève

Lot 59 pt. 58. Jos. Legault, fils de Hyacinthe, à Magloire Brayer dit St-Pierre; \$3,700 (132737).

Sainte-Anne de Bellevue

Lot pt. 127. Jessie Fraser, Vve de G. C. Tunstall à The Ontario & Quebec Ry Co.; \$645 (132882.)

Lots 195-80 et 81. Cyrille Laurin à Ferdinand Brisebois; \$380 (132883.)

Voici les totaux des prix de ventes par quartiers:

Est.	\$ 149,700.00
Lafontaine	12,650.00
Papineau	11,389.20
St-Jacques	167,600.00
St-Laurent	24,700.00
St-Louis	55,975.00
Ste-Marie	6,400.00
St-André	62,450.00
St-George	130,010.75
St-Joseph	11,616.67
Duvernay	24,400.00
Hochelaga	300,100.00
Ste-Cunégonde	14,806.67
St-Denis	26,458.50
St-Gabriel	2,200.00
St-Henri	6,203.12
St-Jean-Baptiste	42,800.00
Ste-Marie	24,522.50
Ville St-Louis	39,937.00
Westmount	108,044.50
De Lorimier	19,683.00
Maisonnette	11,430.00
Outremont	475.00
Côte St-Paul	1,700.00
Verdun	15,650.00
N-Dame de Grâces	1,387.60

\$1,273,198.51

Les lots à bâtir ont rapporté les prix suivants :

Rue Gauthier, quartier Papineau 35c le pied.
Rue St-Denis, quartier St-Louis, \$1.05 le pied.
Rue Fullum, quartier Ste-Marie, 29 1-3 le pied.
Rue Moreau, quartier Hochelaga, 9 7-10 le pied.
Rue Aylwin, quartier Hochelaga, 14c le pied.
Rue Garnier, quartier St-Denis, 22c le pied.
Rue Marquette, quartier St-Denis, 17c le pied.
Rue Notre-Dame, quartier St-Henri, 40c le pied.
Rue Lime, quartier St-Henri, 10c le pied.
Rue Elmire, Ville St-Louis, 20c le pied.
Rue St-Laurent, Ville St-Louis, 14c le pied.
Rue St-Dominique, Ville St-Louis, 10 1/2c le pied.
Rue Waverley, Ville St-Louis, 25c le pied.
Rue Mance, Ville St-Louis, 35c le pied.
Ave. Hillside, Westmount, 67c le pied.
Rue Selby, Westmount, 25c le pied.
Rue Gain, De Lorimier, 18c le pied.
Rue Chabot, De Lorimier, 15c le pied.
Rue Ste-Catherine, Maisonnette, 19c le pied.



LE BUREAU DU JOUR
Toutes les combinaisons nécessaires pour rendre un bureau pratique, abrégeant l'ouvrage et économique se trouvent dans ceux que nous manufacturons. Sous le rapport de la matière première, de la construction, du fini et de l'utilité de la durée et du dessin, ils devanent toutes les autres marques. Ils transforment tout bureau en un bureau plus confortable. Notre catalogue fournit tous les renseignements. **Canadian Office and School Furniture Co., Limited,** Preston, Ont. Can. Ameublements pour Bureaux, Ecoles, Eglises et Loges.

HORMISDAS CONTANT, Entrepreneur
Plâtrier, 609 Berri. Phone Bell E. 1177

L'argent consacré à la publicité, lorsqu'il est judicieusement dépensé, constitue un placement et non pas une dépense.

THE CAPITAL BOAT WORKS
RUE BANK, OTTAWA.

E. F. DEY, Propriétaire.

Desinateur et Constructeur des "War Canoe" des équipes Rideau, New Edinburgh, Britannia et Ottawa; du vainqueur du championnat du 1/4 mille du Canada, 1904-06.

Desinateur et Constructeur du vainqueur du Trophée A. C. A. 1904, ainsi que de tous les canots qui ont concouru pour les championnats A. C. A. et C. C. A. 1901-05-06.

Demandez le Catalogue.

Téléphone 136.

Les personnes répondant aux annonceurs voudront bien mentionner qu'elles ont vu leur annonce dans "LE PRIX COURANT."



THE LEADER

Un nom bien connu des fabricants de Beurre qui emploient la BARATTE de première qualité.

Modèle "F."

Cadre en acier dur avec accessoires en fer malléable. Combinaison de levier cintré et d'actionnement au moyen d'une pédale. Coussinets à bille Bicycle. Tourillons bouillonnés Diviseurs de Crème. Baril asséché facilement et détachable commodément pour le nettoyage.

MARCHANDS : Quand vous tenez cette ligne, vous tenez quelque chose qui a de la qualité.

The Dowswell Manuf'g Co., Limited,
HAMILTON, Ontario.

Prêts et Obligations Hypothécaires

Pendant la semaine terminée le 4 mai 1907, le montant total des prêts et obligations a été de \$213,101 divisés comme suit, suivant catégories de prêteurs:

Particuliers	\$121,901
Successions	10,500
Cies de prêts	51,200
Assurances	20,000
Sociétés mutuelles	1,500
Autres corporations	8,000
	<hr/> \$213,101

Les prêts et obligations ont été consentis aux taux de:

5 p.c. pour \$1,000; \$1,400; \$2,000; \$2,500; 3 sommes de \$5,000; \$7,750; 2 sommes de \$8,000 et \$10,000.

5 1/4 p.c. pour \$10,000.

5 1/2 p.c. pour \$1,500; \$2,500; \$3,500; \$4,000; \$4,500; \$6,000; \$10,000 et \$12,500.

Les autres prêts et obligations portent 6 pour cent d'intérêt, à l'exception de \$1,100 à 6 1/2; \$50; \$500; \$700; \$1,000; \$1,851 à 7 et \$1,000 à 10 pour cent.



RENSEIGNEMENTS COMMERCIAUX

PROVINCE DE QUEBEC

Cessations de Commerce

Montréal—Bigaouette, Albert, épicier.
Bradley, G. L., voiturier.

Québec—Chevalier, Johnny, forgeron.

Cessions

Montréal—Archambault, A. D., tailleur.
Lamoureux, Mde M. L., vêtements pour dames.

Ouimet, J. H., tailleur.

Lefebvre, Frank, tailleur.

Lalumière, Chas., tabacs.

Portenuf—Fortin, Pitre, mag. gén.

St-Paulin—Villemure, Ferdinand, mag. gén.

Sault au Monton—Ahearn, W., mag. gén.
Victoriaville—Thibaudeau & Francoeur, mdses sèches.

Concordats

Montréal—Dubord, Henri, tailleur.

St-Norbert (Arthabaska)—Bellefeuille, R. mag. gén.

Dissolutions de Sociétés

Daveluyville—Laplante & Soucy, tailleurs.
Montréal—Lebel & Sansregret, épiciers.
Broadway Shoe Co.

Letourneau & Desormiers, restaurant.
Lymburner & Matthews, fondeurs de cuivre.

MvLean, Kennedy & Co., agents de navigation.
Murray Kennedy continue.
Lecavalier, E. & Co., constructeurs.

The Vineberg Tailoring Co., Ltd.
Montréal (St-Louis)—Bernier & Sauvage, mfrs de boîtes.

Québec—La Manufacture de Hardes Jacques-Cartier.

En Difficultés

Montréal—Lefebvre, Frank, tailleur.

Fonds à vendre

Farnham—Canada Wood Mfg. Co., meubles.

Fonds Vendus

Hull—Tremblay, P. & J., boulangers.
Les Eboulements—Desgagné, Oscar, mag. gén.

Montréal—Brown, A. H. Co., Ltd, embouteilleurs.

Incendies

Ahuntsic—Bastien, J. O., hôtel. Ass.
 Charlemagne—Bonenfant, Honoré J., hôtel. Ass.
 Coaticooke—Penman's Ltd, mfriers laines. Ass.
 Montreal—Dawson, J. A. & Co., accessoires électriques. Ass.
 Thurston, E. H., mfrier de chaussures. Ass.
 Sherbrooke—Griffith, W. H., drogues. Ass.
 Kinhead, A. E. & Co., tabacs en gros et détail. Ass.
 Wiggett, J. A. & Co., chaussures. Ass.
 The Modern Bedstead Co., mfriers. Ass.

Nouveaux Etablissements

Daveluyville—Laplante & Co., tailleurs.
 Dame Laura Alexina Soucy.
 Grand'Mère—Hamel, J. M. & Frère, voituriers. Joseph Magloire Hamel et Albert Hamel.
 Le Syndicat Ouvrier de Grand'Mère, épicerie, chaussures.
 Montréal—Bloom & Co., épiciers. Mde William Bloom.
 Bougie, P. & Co., cigares. Siméon Bougie.
 Cholette & Guillbault, constructeurs. Geo. Cholette et Edmond Guillbault.
 Labelle & Labelle, constructeurs. Pierre Labelle.
 Léveillé & Marion, bois. Philiat Léveillé et Joseph Pierre Marion.
 The Rexford Bishop Ltd, contracteurs. Daniel A. Rexford, prés.
 Robillard & Frère, hôtel. Joseph Amédée Robillard et Ovide Robillard.
 The Strathcona Silver Mining Co. of Cobalt, Ltd. Joseph Beaudoin, sec.
 Arbour Hotel. Hilarion Letourneau et Antoine Desormiers.
 Campbell MacLaurin Lumber Co, Ltd. Arthur H. Campbell, sec.-trés.
 Gagnon, T. & Frère, mfriers chaussures. Théophile Gagnon et Odilon Gagnon.
 The Legal & Commercial Collecting Agency. James Robertson.
 Manning, O. H., & Co., accessoires pour clavigraphes. Oscar H. Manning.
 Metcalf Engineering Ltd. John S. Metcalf, prés.
 Mitchell & Phelan, mouleurs de fer et cuivre. Alexander R. Mitchell et William S. Phelan.
 The Montreal Pants & Overall Co., mfriers. Israel Seigler et Paul Dinovitzer.
 Nationoscope, vues animées. Damase Larose et Geo. Gauvreau.
 Wilson Bros, provisions, Joseph Charlebois.
 Aubertin & Tremblay, épiciers. Paul Aubertin et Arcade Tremblay.
 Champagne J. & Frères, plombiers. Gustave Champagne et Elias Champagne.
 Lalumière, C., tabacs. Charles Lalumière, Jr.
 O'Brien & Mullarkey, contracteurs pour chemin de fer. Michael John O'Brien et John P. Mullarkey.
 The Rogers Silverware Co., mfriers. Geo. M. Rogers.
 Montréal (Maisonnette)—La Compagnie. Morin, bois.
 Joliet—Jutras & Biron, briquetiers. J. Narcisse Jutras et N. Henri Biron.
 Neuf Station—Paradis, J. T. & Cie, mag. gén.
 Québec—Doré, J. M. & Cie, assurance.
 Bosselin & Cie, cordonniers.
 Boston Pond—The Roxton Tool & Mill Co.

COURROIES
"MAPLE LEAF"
 en
TOILE de COTON PIQUÉ
DOMINION BELTING CO. LTD.
HAMILTON, CANADA.

ENCLUMES
HENRY BOKER
 MANUFACTURIER
 DE
FERRONNERIE
MARQUE DE LA FLÈCHE
 (ARROW BRAND)
MARQUE DE COMMERCE ENREGISTRÉE
 SPECIALITES DE TOUTE DESCRIPTION

Ontario Silver Co., Limited,
 NIAGARA FALLS, Canada.
 MANUFACTURIERS DE
 Cuillers, Fourchettes, Coutellerie,
 et Articles en Plaqué.
 DEMANDEZ NOTRE CATALOGUE ET NOS COTATIONS.

Maison Fondée en 1870.
Auguste Couillard
 Importateur de
 FERRONNERIE ET QUINCAILLERIE
 VERRES A VITRES, PEINTURES, ETC.
 Spécialité: Poêles de toutes sortes.
 Nos. 233 a 239 rue St-Paul
 Voutes 12 et 14 St-Amable, MONTREAL.
 La maison n'a pas de commis voyageurs et fait bénéficier ses clients de cette dépense. Attention toute spéciale aux commandes par la malle. Messieurs les marchands de la campagne seront toujours servis aux plus bas prix du marché.

Laurence & Robitaille
 MARCHANDS DE
Bois de Sciage et de Charpente
 BUREAU ET CLOS
Coin des rues Craig et St-Denis
 Bell Tél., Main 1488. MONTREAL
 Tél. des Marchands, 804.
 CLOS AU CANAL
Coin des rues William et Richmond
 Bell Tél., Main 3844

Ste-Flore—Dupont & Gélinas, provisions.
 Antoine Dupont et William Gélinas.
 St-Hyacinthe—Choquet, H. & Fils, merceries. Hormisdas Choquet et Romuald Choquet.
 St-Tite—Duchesneau & Frère, mag. gén. Philippe Duchesneau et Ludger Duchesneau.
 Stanbridge Station—Landry, I. & Fils, mag. gén. Isale Landry.
Nouvelles Incorporations
 Montreal—The Atlas Publishing Co., Ltd.
 Battle Island Transportation Co. Ltd.
 The Caguas Tramway Co. Ltd.
 Canada Loose Leaf Co. Ltd.
 Structural Steel Co. Ltd.
 The Continental Drug & Chemical Co.
 The Davis Consolidated Mines Co.
 The Height of Land Co.
 Québec—The Champlain Hotel Co. Ltd.
 Jacques Cartier Clothing Co.

PROVINCE D'ONTARIO

Cessations de Commerce

Teeterville—Lamb, J. M., mag. gén. T. C. House continue.

Cessions

Woodville—Sukloff, Norman, mag. gén.

Fonds à Vendre

Blind River—Thompson, Wm., mag. gén.
 Horning's Mills—Denton, M. H., mag. gén.

Port Rowan—Kilmaster, E. A., mag. gén.

Fonds Vendus

St-Isidore de Prescott—Leduc, Jos. mag. gén.

Nouveaux Etablissements

Bethany—The Farmers Bank of Canada.

MANITOBA, ALBERTA ET SASKATCHEWAN

Cessations de Commerce

Lloydminster—Miller & Sample, mag. gén. R. W. Miller continue.

Winnipeg—Wood, Geo. D., & Co, ferronnerie en gros. Geo. D. Wood se retire.

Dissolutions de Sociétés

Beauséjour—Shaw, Jas. & Co., mag. gén.

En difficultés

Pierson—Lockerbie & Halliday, mag. gén.

Fonds Vendus

Birtle—Arnovitch, Judah, mag. gén. à Miller & Levi.

Claire—Roberts, P. C., mag. gén., à E. C. Wheeler.

PROVINCE DE QUEBEC

COUR SUPERIEURE ACTIONS

Défendeurs	Demandeurs	Montants
	Joliette	
Gervais, Alb. et al.	H. St-Mars et al.	160
	Longueuil	
David, Ernest et al.	E. Choquette	122
	Maisonnette	
Grimard, W. et al.	Jean B. Décarie et al.	153
	Montréal	
Brouillette, A. L.	Jean Paquette et al.	244
Beston & Maine Ry. Co.	B. Ram	150

Burns, John & Co. La Fonderie Générale	195
Brunet, Jos. Fabien Chaussé	110
Brock, J. G. Nap. Aubry	1000
Baillargeon, Frédéric A. Thibaudé	204
Can. Pac. Ry. V. Cerilli	188
Cité de Montréal Hon. A. Desjardins et al., ès-qual.	13218
Cairns, A. E. et al. W. F. Borland	117
Carpentier, Jos. De Albina Bertrand	2e cl.
Circé, De Eva et vir. Ludger Larose	153
Cité de Montréal Delle Eliza Perreault	5075
Cité de Montréal F. X. Mallette	1090
Cour Suprême de l'Ordre Ind. des Forestiers H. Gindi	592
Can. Pac. Ry. J. E. Renaud	1000
Dom. Sq. Land Co., Ltd. Narcisse Gravel	1e cl.
DeKerouartz, Ls C. et al. Achille Séguin	550
DeKerouartz, Ls C. et al. G. Clermont	500
Desautels, Chas. Alf. Brunet	155
Dom. Steel Car Co., Ltd. De Agathe Kaerison	5000
Delaney, Jas. David McWood	1013
Dom. Sporting Goods Co. Fred. W. McKenna	3e cl.
Fulton, R. H. et al. D. Mercantile	1011
Fissiault, A. dit Laramée et al. De Lse Favreau	2e cl.
Giltman, R. R. F. Stewart	102
Guertin & Bouchard P. A. A. Dufresne	127
Grand Trunk Ry. Co. De Gertrude Anna Clay	12000
Gray, John C. Jas. C. Copping	460
Gauthier, T. Tong Chong	200
Hamel, Aldéric J. A. Julien	100
Henry Lewis alias Louis, jr. O. Cauchon	157
Longtin, Jean J. R. Genin et al.	342
Lamarche, Jos. Gust. Lamothe	150
Létourneau, J. L. E. Beauregard et al.	114
Laporte, Alf. Jos. Sénécal et al.	500
McShane, Thos. C. Bérard	100
Mtl Brewing Co., Ltd. Roch Marien	540
Parisian Fur Dyeing Works, Ltd. A. Klipstein & Co.	101
Poissant, J. C. Massicotte & Brunet	200
Foudrier, Chas. Cité de Montréal	4e cl.
Rathbone, McNeil Co. De A. E. Webster et vir.	609
Renaud, Joseph Vict. Morin, N.P.	141
Smart, Mary Ellen Can. Rubber Co.	196
Sénécal Adélarde Delle C. Racicot	199
Union Life Ass. Co. Léon Duchesne	5000
Valin, A. et al. A. Castonguay	500

St-Louis

Lesage, O. A. Goyer	100
Pick, H. H. O. L. Hénault	325

Sainte-Thérèse

Chapleau, J. E. R. MacShaw	175
----------------------------	-----

COUR SUPERIEURE

JUGEMENTS RENDUS

Défendeurs	Demandeurs	Mts.
	Absents	
Rivet, Joseph	The Gen. Metal Foundry Machine Co., Ltd.	1400

PROCUREZ-VOUS LES PRIX DES Tôles Plates Galvanisées

MARQUE

GILBERTSON'S

COMET

pour tout usage où la meilleure qualité est nécessaire. Les marchands de gros avisés tiennent cette marque. Ces tôles sont bien galvanisées, de dimensions uniformes et particulièrement souples à travailler. Chaque feuille porte le nom "Gilbertson." C'est une garantie.

Fabricants

W. GILBERTSON & Co., Limited
Pontardawe, South Wales

AGENT:

ALEX. GIBB, - 13 rue St-Jean, Montréal

FORERIE A MAIN No. 7

Engrenage à découper, changement de vitesse pour travail léger ou fort. Coussinets à billes, Actionnement à crémaillère ou à pignon, à la main ou automatique. Mouvement à Pédale pour abaisser la mèche jusqu'à la pièce à travailler. Une levier à contre poids relève la mèche instantanément, dès que la mise en mouvement est dégagée. C'est incomparablement la meilleure forerie à main sur le marché et aussi une machine de premier ordre pour forer le bois. Arrangée sans frais supplémentaires pour force motrice, si on le désire. Poids, 375 livres. Demandez une circulaire. Il est profitable de se servir des meilleurs outils.

A. B. JARDINE & Co.
HESPELER, ONT.

AUGER & SON,

Nous achetons et vendons toutes sortes de bois du Canada et des Etats-Unis: — Epinette, Pin Blanc, Bois Blanc, Frêne, Cèdre, (Douglas Fir), Hêtre, Merisier, Noyer noir, Noyer tendre, Cerisier, Châtaignier (Cottonwood), Prêche, Erable, Pin rouge, Pin des Carolines (Yellow pine), Chêne (Redwood), Bois de plancher, Bois de pulpe, Dormants et Poteaux de Cèdre.

QUEBEC.

The JOHN MORROW

SCREW

Limited.

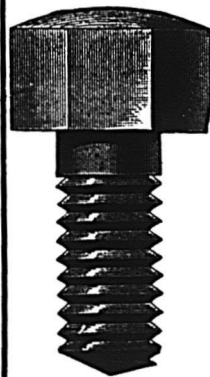

Vis à grosses têtes. Vis à demeure. Vis spéciales fraisées. Tenons pour engins, etc.

Ecrans découpés à froid dans toutes les variétés de finissage.

INGERSOLL, ONT.

Maisonneuve

Dale, Lorne Delle Geo. Sicard	62
Gauthier, Hector De E. Gauthier	1953
Grimard, W. et al. La Cie U.	
Paulez & Fils	128

Montréal

Bellen, A. McD. G. The Wm. Rutherford & Son	102
Cie de Pub. "La Patrie" Henry Ariana	175
Dom. Park Co. P. Dallaire	1999
Duval, Paul, V. Hon. Wm. Mitchell	100
Eastern Townships Bank et al. De L. Maignan de Kerangat	5500
Fournier, A. The Noxon Co., Ltd.	181
Gervais, H. F. Charbonneau et al.	119
Logan, De Nellie et vir. Melle Lizzie Miller	75
Laurendeau, G. G. T. Corbell	146
Martineau, Geo. F. J. M. Wilson	170
Prowse, Léonard P. Connolly et al.	1392

Québec

Légaré, J. B. O. J. Strocker	100
Légaré, J. B. O. A. Leavitt et al.	250

St-Louis

Marsh, Thos. J. A. Fortin, M.D.	110
---------------------------------	-----

Westmount

Brener, De Martha F. John Atkinson	50
Beaman, H. J. Wm. Clark	300
Hannum, Burton R. D. Fairbairn, Ltd.	100

Windsor Mills

Grant, De A. M. et al. La Banque de St-Jean	930
---	-----

COUR DE CIRCUIT

JUGEMENTS RENDUS

Défendeurs	Demandeurs	Mts
	Ahuntsic	
Racine, C. G. Vandclac		
	Boulevard St-Paul	
Lefrançois, J. L. J. Marchand		
	Chambly Bassin	
Meunier, G. E. Lake Megantic		
	Fire Ass. Co.	
	Chicot	
Sylvestre, J. J. E. O. Chaput		
	Côte des Neiges	
Club de Chasse à Course Canadien		
J. Thibault		
	DeLorimier	
Melançon, G. N. M. L. H. & P. Co.		
Payette, L. H. J. Lamoureux		
Payette, H. C. J. Wight		
	East Brompton	
Grégoire, P. La Cie Ass. Equitable		
	Edmunston, N.S.	
Michaud, J. F. D. Shallow		
	Jonquières	
Corneau, N. Cie Massey Harris		
	Longue-Pointe	
Prodeur, F. A. Guttman		
	Longueuil	
Clark, J. A. B. Norman lin		
Poitras, V. P. Bordua		
	Maisonneuve	
Avard, V. The Wms. Mfg. Co.		
Lépine, G. T. Toupin		
Mayer, J. A. Fournier		
Robert, J. P. J. E. Bérard		

Montréal

Archambault, A. D. Swift Cop-land & Co.	55
Aumais, G. alias Oulmet. De R. D. Roy.	24
Asselin, F. A. Hastie	3
Allair, H. J. Garmaise	11
Archambault, A. D. J. O. Boulet	30
Bisson, O. E. Truteau	17
Bouchard, D. E. Truteau	5
Bray, W. J. Stetson	7
Burnstein, L. J. A. Vaillant et al	20
Bousquet, W. E. Trudeau	6
Berlinguet, G. L. T. Beaupré	11
Bond, J. F. N. Massé	7
Bourget, J. H. D. H. Tolman	11
Baribeau, N. S. L. Routtenberg et al.	13
Chartrand, L. M. Bailey	12
Cardinal, G. De R. A. Berthelet	5
Chevalier, A. L. U. Emond	38
Cardinal, L. M. Aubry	16
Club Démocratique. Wm. Farrell Ltd.	17
Charbonneau, O. Z. Kretzmer	8
Desrochers, A. J. O. Fournier	13
DeLorimier, H. E. Théberge	24
Dumont, D. Delle A. Lalonde	7
Dépatie, A. J. E. C. Hébert	9
Dagenais, A. E. Major	15
Engel, C. De G. Roy	22
Fontaine, E. U. St-Jean	8
Foy, E. M. Miller	11
Galarneau, J. S. Aubuchon	14
Gauthier, J. E. Trudeau	13
Gensberg, A. W. Bessette	5
Godcharles, C. H. Corbeil	9
Gauthier, J. A. B. O. Béland	5
Grossman, L. J. et al. M. Gross	36
G. T. Ry Co. Z. Beauvais	15
G. T. Ry Co. J. Lefrançois	15
G. T. Ry Co. L. Poissant	5
Gloyn, L. The Laing Packing Co.	33
Hogle, A. G. H. Simpson	12
Haglin, Delle I. Delle A. Armstrong.	35
Jackson, J. M. Zelicovitch	36
Julien, De H. et vir. C. Allan	9
Jodoin, A. N. Laurin	37
Jacques E. et al. T. O'Brien	18
Kelemen, R. L. Bregman	29
Lépine, L. M. Bailey	7
Lalonde, N. M. Insky	9
Léveillé, De C. E. Trudeau	21
Lasalle, W. L. N. Hadd	58
Lafortune, O. et al. E. Choquette	10
Lescarbeau, J. J. Robert	18
Laplante, A. E. Jetté	20
Larchevêque, H. E. Tétréau	15
Lachance, L. B. Rigler	24
Marshall, G. et al. H. A. Hutchins.	42
Michelin, A. E. Trudeau	24
Mica Boiler Covering Co. Beardmore Belting Co.	41
Malouin, M. H. Wolofsky & Co.	23
Mouton, O. Z. Arcand et al	42
Morin, F. F. F. Clavier	31
Mick, N. O. The Heather Club of Westmount.	15
Martel, C. D. Galarneau	15
McCrorry, J. Delle C. Williams et al ès-qual.	36
Miller, J. T. O'Brien	7
Martin, W. J. B. Baillargeon	15
Malouin, S. F. Martel	14
McKerney, J. M. Favreau	13
Noel, L. J. U. Emond	2e cl.
Neville, J. De A. Bissonnette et vir.	17
Pelletier, J. E. Truteau	9
Poutré, L. E. Trudeau	15
Prud'homme, J. A. L'Union des Commis Marchands	7
Pelletier, J. A. M. L. H. & P. Co.	7

Banque d'Hochelega

AVIS DE DIVIDENDE

Avis est par les présentes donné qu'un dividende de deux pour cent (2%), égal au taux de huit pour cent (8%) par année, sur le capital payé de cette Institution, a été déclaré pour le trimestre finissant le 31 mai prochain et sera payable au bureau-chef de la Banque en cette ville et à ses succursales, le et après le premier jour de juin prochain aux actionnaires inscrits au registre le 16 mai.

Par ordre du Conseil de Direction,

M. J. A. PRENDERGAST,

Gérant Général.

La Banque Nationale

Bureau Central: QUEBEC.

Capital autorisé \$2,000,000.00
Capital souscrit 1,800,000.00
Réserve et Profits indivis 648,920.06

DIRECTEURS :

R. AUDETTE Président
L'Hon. Juge A. CHAUVEAU Vice-Président
VICTOR CHATEAUVERT, NAZ. FORTIER, J. B. LA-LIBERTÉ, VICTOR LEMIEUX, CHARLES PETITGREW
P. LAFRANCE, Gérant. N. LAVOIE, INSPECTEUR.

SUCCURSALES

QUÉBEC	Rimouski
Amqui	Rivière du Loup Station
Baie St-Paul	Roberval
Beauceville	Shawinigan Falls
Chicoutimi	Sherbrooke
Coaticook	St-Aimé
Deschailions	Ste-Anne de la Pocatière
Fraserville	St. Casimir
Joliette	St-Charles Bellechasse
Lévis	St-Evariste
L'Islet	St-François du Lac
Matane	St-Hyacinthe
Montmagny	St-Jean
Montréal, r. St-Jacques	Ste-Marie, Beauce
Murray Bay	St-Pascal
New Carlisle	St-Raymond
Nicolet	St-Tite
Plessisville	Trois-Pistoles
Québec, (Basse-Ville)	Trois-Rivières
" (St-Roch)	ONTARIO
Québec, (rue St-Jean)	Ottawa

CORRESPONDANTS:

Puissance du Canada.—The Bank of Toronto, The Royal Bank of Canada, The Canadian Bank of Commerce, The Bank of New Brunswick, The Union Bank of Canada, Etats-Unis.—New-York: The First National Bank; Boston: The First National Bank of Boston. Europe.—Londres: Angleterre, The National Bank of Scotland, Lt'd; Paris: France, Crédit Lyonnais et succursales.
Les affaires confiées à notre soin recevront toute votre attention. La correspondance est respectueusement sollicitée.

Peters, W. J. W. Bessette	10
Routhier, W. M. Fineberg	13
Ranger, E. A. Martin	10
Roy, J. L. Collette	22
Regner, N. et al. J. A. Chagnon	88
Surprenant, Fils, N. L. J. Oulmet.	6
Sarault, J. R. H. Labelle	20
Sinclair, De A. E. Truteau	8
St-Charles, A. J. Jeannotte	60
Surprenant, N. J. A. Doré	15
Sauvageau, L. De Vve J. Beaudry.	27
Stafford, J. G. J. A. Robillard	15
Silverman, E. B. Ram	22
Samson, J. O. & Co. International Electric Co.	28
Stafford, J. G. G. U. Desrochers	12
Turcotte, N. N. M. Ostrom	16
Tremblay, O. De G. Marsan et vir.	42
Thérien, J., fils L. J. Oulmet	50
Toutant, L. J. C. Stanton, jr.	45
Thomas, J. B., et al. De B. McAvoy.	12
Vaillancourt, S. E. L. Patenaude	40
Van Alkin, L. J. C. Stanton	27
Vendette, J. N. Jodoin	27
Von Kongsberg, O. R. Kerr	16
White, W. E. De E. Pesant	6
Washkowitz, S. B. Ram	50
Wilkinson, C. The Laing Packing Co.	18

Notre-Dame des Neiges

Beaulieu, J. B. Commissaires d'Ecoles de la Côte des Neiges.	8
--	---

Pfessisville

Verret, N. Excelsior Life Ins. Co.	41
--	----

St-Lambert

Stevens, A. Renaud, King & Paterson Co.	98
---	----

St-Louis

DeLaDurantaye, D. E. Laurier	14
Larose, A. T. Gibeau	31
Montreuil, L. E. et al. N. Bastien.	30
Reeves, A. T. Tremblay et al	70

Sainte-Marthe

Desvoiaux, A. The Noxon Co. Ltd.	11
--	----

Terminal Park

Davis, R. J. Q. Fafard	10
--------------------------------	----

Village Turcot

Foster, F. T. O'Brien	6
-------------------------------	---

Westmount

Beaman, H. J. J. Allan	9
Hurtubise, H. T. Senécal	15



Du 14 au 21 mai 1907

District de Montréal

Dame veuve Chas. Ruffier et al. vs Ls Pelchat.

Montréal—Le lot 73 du quartier Hochelega, situé rue Notre-Dame, avec bâtisses.

Vente le 16 mai, à 11 heures a.m. au bureau du shérif.

District d'Arthabaska

The Mathew Moody & Sons Co. vs Ed. Martin.

St-Cyrille de Wendover—Le lot 102 avec bâtisses.

Vente le 15 mai, à midi à la porte de l'église paroissiale.

Jes. Rosenberg vs Joseph Paul.

Notre-Dame du Bon Conseil—Le lot 337
Vente le 15 mai, à 10 heures a. m. à la porte de l'église paroissiale.

District de Joliette

Dame Azilda Chartier vs Stanislas Larivière.

Joliette—La moitié indivise du lot 439, avec bâtisses.

Vente le 14 mai, à 10 heures a. m. au bureau du shérif.

District de Québec

La Corp. de la paroisse St-Sylvestre vs Nap. Cyr.

St-Sylvestre—Le lot 39.

Vente le 17 mai, à 10 heures a. m. à la porte de l'église paroissiale.

District de Rimouski

Nazaire Fortier vs Camille Guay.

St-Benoit Joseph Labre d'Amqui—Les lots 26, 29 et 30, avec bâtisses.

Vente le 15 mai, à 10 heures a. m. à la porte de l'église paroissiale.

District de St-François

Dame Anna Tardif vs Bernard Desrochers.

Sherbrooke—Le lot 892, situé rue Winslow, avec bâtisses.

Vente le 14 mai, à 10 heures a. m. au bureau du shérif.

District de Trois-Rivières

Samuel Boucher vs Nérée Duhaime.

St-Alexis des Monts—La partie du lot 360, avec bâtisses.

Vente le 15 mai, à 10 heures a. m. à la porte de l'église paroissiale.

Dame Scholastique Dubé vs Jes. Alf. Carignan.

Shawinigan Falls—Le lot 626-49, avec bâtisses.

Vente le 16 mai, à 10 heures a. m. à la porte de l'église paroissiale.

UNE FERME D'AUTRUCHES

L'emploi des plumes pour orner nos chapeaux et nos robes, pour en faire des boas, des cols ou des collerettes, se répand de plus en plus, et avec raison, car rien n'est à la fois plus seyant et plus chaud que ce léger froufrou de duvet, caressant et encadrant la figure féminine.

On se sert de n'importe quelle espèce de plume pour satisfaire Madame la Mode: coq, pigeon, poule et oie domestique, mouette ou grèbe. Mais rien ne peut rivaliser avec les belles et longues plumes d'autruche, les véritables reines entre toutes!

Les commerçants avisés avaient, depuis longtemps, exploité ce goût du public pour la plume d'autruche en créant dans l'Amérique du Sud, pays originaire de cet oiseau, de grandes fermes d'élevage d'où ils expédiaient le produit de leur intelligente entreprise.

Encouragée par le succès de cette exploitation relativement facile et peu coûteuse, un de ces Sociétés d'exploitation au Brésil, a eu l'heureuse idée de transporter ces oiseaux en Europe pour les y acclimater également, et cette entreprise a pleinement réussi. Du pays du soleil, de Nice, où la ferme compte plus de deux

GEO. GONTHIER

EXPERT COMPTABLE ET AUDITEUR

11 et 17 Cote de la Place d'Armes. - MONTREAL

TEL. BELL, MAIN 2143

BANQUE DE MONTREAL

(FONDEE EN 1817)

CONSTITUEE PAR ACTE DU PARLEMENT

Capital tout payé..... 14,400,000.00
Fonds de Réserve..... 11,000,000.00
Profits non Partagés..... 159,831.84

BUREAU DES DIRECTEURS

Le Très Hon. Lord Strathcona and Mount Royal, G.C.M.G., Président Honoraire
Hon. Sir George A. Drummond, K.C.M.G., Président
E. S. Clouston, Vice-Président Jas. Ross, Ecr.
A. T. Paterson, Ecr. Hon. Robt. McKay
R. B. Angus, Ecr. Sir W. C. Macdonald

Edward B. Greenshields, Ecr., R. G. Reid, Ecr.
E. S. Clouston—Gérant Général,
A. Macnider, Insp. chef et Surint. des Succursales.
H. V. Meredith, Asst. Gérant et Gérant à Montréal.
C. Sweeny, Surintendant des succursales de la Colombie Anglaise.

W. E. Stavert, Surintendant des succursales des Provinces Maritimes.
F. J. Hunter, Inspecteur N. O. et Succursales C. B.
E. P. Winslow, Inspecteur, Succursales Ontario.
D. R. Clarke, Inspecteur Succursales Provinces Maritimes et Terre-Neuve.

100 Succursales au Canada, aux Etats-Unis, en Angleterre et à Terre-Neuve.

Londres, Ang.—46-47 Threadneedle St., E. C., F. W. Taylor, Gérant.

New York—31 Pine St., R. Y. Hedden, W. A. Bog et J. T. Molineux, Agents.

Chicago—J. M. Greata, Gérant.

Spokane, Wash—Bank of Montreal.

St. John's et Birchby Cove, (Bale des Isles), Terre-Neuve.

DEPARTEMENTS D'EPARGNE dans chacune des succursales Canadiennes où les dépôts sont reçus et l'Intérêt alloué aux taux ordinaires.

COLLECTIONS dans toutes les parties du Dominion et des Etats-Unis, faites aux meilleurs taux.
LETTRES DE CREDIT, négociables dans toutes les parties du monde, émises aux voyageurs.

BANQUIERS DANS LA GRANDE-BRETAGNE

Londres—The Bank of England, The Union of London et Smith's Bank Ltd. The London and Westminster Bank Ltd. The National Provincial Bank of England Ltd.

Liverpool—The Bank of Liverpool, Ltd.

Ecosse—The British Linen Co. Bank et succursales.

BANQUIERS AUX ETATS-UNIS.

New-York—The National City Bank. The Bank of New York, N. B. A. The National Bank of Commerce à N. Y.

Boston—The Merchants National Bank; J. B. Moors & Co.

Buffalo—The Marine National Bank.

San Francisco—The First National Bank. The Anglo-Californian Bank, Ltd.

BANQUE DE SAINT-HYACINTHE

Bureau Principal: - St-Hyacinthe, P. Q.

CAPITAL PAYE - - - - - \$329,515.00

RESERVE - - - - - 75,000.00

DIRECTEURS:

G. C. DESSAULLES, Président.
J. R. BRILLON, Vice-Président.
L. P. MORIN, V. B. SICOTTE,
M. ARCHAMBAULT, Dr E. OSTIGUY,
JOS. MORIN, L. F. PHILIE,
B. L'HOMME, Inspecteur pro-tempore. Caissier pro-tempore.

Succursales:

Drummondville, - - - - - J. W. St-Onge, gérant.
St-Oésaire, - - - - - M. N. Jarry, gérant.
Farnham, - - - - - H. St-Amant, gérant.
Iberville, - - - - - J. F. Moreau, gérant.
L'Assomption, - - - - - H. V. Jarry, gérant.
Correspondants: - Canada: Eastern Townships Bank et ses succursales, Etats-Unis: New-York, The First National Bank, Ledenburg, Thalman & Co. Boston: Merchants National Bank.

cents habitants, cette Société rayonne déjà sur d'autres villes françaises et même sur l'Angleterre, bien que l'élevage en ce pays humide et brumeux offre plus de difficultés que dans le climat sec et tempéré de la France méridionale.

Nous avons eu la bonne fortune de visiter, à Aix-les-Bains, une succursale de la grande ferme de Nice où nous avons pu contempler en toute liberté une soixantaine d'oiseaux élevés là dans les meilleures conditions possibles.

Le terrain une fois acquis, l'installation d'une ferme pareille est des plus simples et des moins coûteuses: il suffit pour instituer un parc, d'entourer les vastes pelouses, d'une étendue d'un ou de plusieurs hectares, de palissades suffisamment élevées pour empêcher les oiseaux de les franchir, de sorte que chaque couple reste parqué dans son domaine particulier. On évite ainsi les querelles entre les différents ménages, les mâles surtout étant d'humeur assez agressive. Aucun abri pour la nuit n'est exigé, les oiseaux se couchent, chaque soir, sur la terre, sans même avoir besoin d'une litière de paille. Un vaste hangar leur est construit à Nice pour la saison des pluies: à Aix, où les autruches ne font que passer l'été, on avait jugé inutile de prendre la moindre précaution pour leur santé, et moins encore pour leur confort. Une auge assez longue pour contenir la nourriture mélangée de foin haché et de son, un baquet d'eau et un petit tas de cailloux suffisent amplement pour l'entretien de la bête: il est évalué à 12 cents par jour. Les cailloux sont un élément indispensable de la nourriture de l'autruche: ce sont eux qui donnent à la coque de l'œuf la solidité nécessaire, et rien n'est plus vrai que ce dicton, quelquefois appliqué à un homme très bien portant qui peut tout manger: "Il a un estomac d'autruche", car l'oiseau dévore et digère tout ce qui lui tombe sous le bec: feuilles vertes ou mortes, herbe, paille, bois, papier, grès, os, etc.

Sous le rapport de la longévité, l'autruche est une des bêtes les plus favorisées. Elle atteint facilement 60 à 80 ans, et elle ne cesse de fournir des plumes nouvelles jusqu'au moment de sa mort. Deux fois par an on les lui arrache régulièrement au printemps et en automne, et il est nécessaire d'agir ainsi pour conserver aux plumes toute leur souplesse. Mais il va sans dire que la bête ne se laisse pas faire bénévolement.

Il faut donc lui mettre la tête dans un sac solidement attaché au cou, et de même qu'elle ne craint plus, à l'état libre, la poursuite du chasseur lorsqu'elle a mis sa tête dans un fourré de broussailles, elle même elle se laisse arracher docilement ses plumes, une fois qu'on l'a privée de vue.

Les plus belles plumes blanches sont fournies par les ailes; elles atteignent

s à 16 pouces, mais on n'en compte guère plus de quinze à chaque aile; les plumes de queue sont assez belles aussi, quoique moins longues et moins blanches que celles des ailes. Celles du corps, noires pour les mâles et grises pour les femelles, sont beaucoup plus courtes; elles servent principalement pour la confection des éventails, des garnitures et des boas dont l'emploi est de plus en plus répandu aujourd'hui.

Une livre brute de plumes, toujours vendues telles quelles, les grandes mêlées aux petites, les blanches aux noires, vaut de \$50 à \$55. Une seule autruche pouvant fournir annuellement 9 livres de plumes, rapporte ainsi à son propriétaire jusqu'à \$90, tandis que son entretien revient à peine à \$20, y compris la nourriture.

Lorsque arrive le moment de la pondaison, deux fois par an également, c'est le mâle qui creuse dans la terre le nid qui doit recevoir les oeufs de sa compagne; leur nombre s'élève presque toujours à 15, que la femelle couve dans le jour, tandis que le mâle la remplace durant la nuit. Il faut 49 jours jusqu'à ce que les petits brisent leur coquille pour en sortir gros comme un petit poulet, couverts de plumes hérissées d'une couleur gris brun. Ils se tiennent debout dès leur naissance et vont eux-mêmes chercher leur nourriture composée de son, de millet et de foin haché.

Une fois éclos, les parents ne se soucient plus le moins du monde de leur progéniture dont ils ne s'occupent même pas du tout dans les pays tropicaux, se contentant d'enfouir les oeufs sous le sable dont la chaleur les fait éclore au temps voulu. Il est donc intéressant de constater que l'instinct suffit pour avertir l'autruche qu'elle doit veiller elle-même à la naissance de ses petits dans le pays tempéré de l'Europe où l'on a réussi à l'acclimater.

Une fois éclos, les petits grandissent rapidement, si rapidement qu'ils atteignent au bout d'environ un an et demi, la totalité de leur taille, et pèsent alors environ 440 livres. Dès l'âge de neuf mois on peut leur arracher leurs premières plumes presque aussi belles et aussi longues que celles de leurs aînés.

Si l'on parque à part chaque couple d'autruches, les jeunes par contre, sont élevés tous ensemble et se suivent toujours de près comme un troupeau de moutons. Leurs mouvements souples et ondulés sont assez gracieux à voir, surtout lorsqu'ils courent. Loin de paraître lourdes et maladroites comme celles que nous voyons courir au Jardin d'Acclimatation, les jeunes autruches forment un ensemble assez harmonieux à voir par le balancement rythmé de leur corps. Le cou et les jambes sont absolument dégarnis et ont l'aspect assez laid; un léger duvet, à peine perceptible de loin, recouvre leur tête rugueuse. Le bec et les jambes du

mâle sont fortement teintés de rose, ceux de la femelle sont d'un gris uniforme.

L'agilité de l'autruche est très grande; elle fait facilement 18 milles à l'heure, et porte crânement son cavalier une fois hissé dessus. Il faut beaucoup d'adresse pour y arriver, car il est nécessaire de maintenir en même temps le cou de l'animal afin qu'il ne puisse pas mordre, de s'y cramponner et de prendre un élan assez vigoureux pour sauter dessus de par derrière.

La préparation des plumes une fois arrachées est assez délicate, et ce sont surtout les manipulations multiples qu'elles exigent qui maintiennent leur valeur à un prix aussi élevé. Tout d'ailleurs dépend des soins minutieux qu'on porte au triage, au nettoyage, à la teinture et à l'apprêt de la plume qui passe par une vingtaine de mains différentes avant d'entrer dans le domaine du commerce qui en tire de si grands avantages.

H. Heinecke.

CENDRES CONVERTIES EN COMBUSTIBLE

Un fait intéressant, mais qui n'a pas encore été parfaitement vérifié, c'est la prétendue découverte par un cordonnier de Pennsylvanie d'un composé qui rend possible la combustion des cendres aussi bien que du charbon. Cette découverte fait penser quelque peu au mouvement perpétuel. Si des cendres peuvent être brûlées une fois, elles peuvent l'être deux fois et ainsi de suite à l'infini.

La formule de cette composition magique supposée n'est ni compliquée, ni mystérieuse. Elle n'a rien de l'alchimie. Les ingrédients qui y entrent sont faciles à se procurer. Voici cette formule, d'après "Chicago Chronicle":

"Sel ordinaire, une livre; acide oxalique, deux onces; eau, un gallon. On forme un mélange d'une partie de charbon et de trois parties de cendres, qu'on humecte avec la composition indiquée, et on obtient ainsi un combustible meilleur que le charbon pur."

L'inventeur déclare qu'une livre de ce mélange rend possible la combustion des cendres d'anthracite ou de la houille bitumineuse, aussi bien que celle du charbon. Nous attendrons, dit le journal cité plus haut, que cette composition ait subi une épreuve scientifique, avant d'accepter complètement cette déclaration. Le cordonnier inventeur peut être parfaitement de bonne foi dans ses revendications, sans toutefois pouvoir les appuyer sur des données suffisantes.

Tout le monde se rendra compte que si le cordonnier en question a fait une découverte de ce genre, son invention aidera à obtenir une combustion parfaite. En d'autres termes, il peut avoir trouvé le moyen d'obtenir la combustion complète du charbon à demi brûlé. Quant à brûler des cendres véritables, c'est une chose qui demande à être vérifiée par

EMILE JOSEPH, L. L. B.

AVOCAT

210 NEW YORK LIFE BLDG

11, Place d'Armes, MONTREAL.

Tel. Bell, Main 1787.

LA BANQUE PROVINCIALE DU CANADA

Incorporée par Acte du Parlement en Juillet 1900.

Siège Central: 7 & 9, Place d'Armes, Montréal, Can.

Capital Autorisé - - - - - \$2,000,000.00

Capital Versé (2 Janvier 1907) - - - \$1,004,000.00

Réserve et Surplus - - - - - \$213,000.00

Conseil d'Administration:

Président: M. H. LAPORTE, de Laporte, Martin & Cie Administrateur Crédit Foncier Franco-Canadien.
Vice Président: M. S. CARSLY, Propriétaire de S. Carsley & Co., Prés. "Central Heat, Light & Power Co."
Monsieur G. N. DUCHARME, Prés. "The Star Iron Co."
Honorable L. BEAUBIEN, Ex-Ministre de l'Agriculture.
Monsieur ROD FORGET, Membre du Parlement Fédéral, de la Société L. J. Forget & Cie, Agents de Change.
Monsieur G. M. BOSWORTH, Vice-Président "Canadian Pacific Railway Co."
Monsieur TANCREDE BIENVENU, - Gérant Général.

Bureau de Contrôle

(Commissaires-Censeurs)

Président: Hon. Sir ALEX. LACOSTE, Ex-Juge en Chef de la Cour du Banc du Roi.
Vice-Président: Docteur E. P. LACHARTELLE, Administrateur du Crédit Foncier Franco-Canadien.
Hon. C. J. DOHERTY, Ex Juge Cour Supérieure.
Gérant Général: TANCREDE BIENVENU
Auditeur: A. S. HAMELIN
Inspecteur: ALEX. BOYER

7 Bureaux de quartier dans la ville
25 Succursales dans la Prov. de Québec
Département d'Epargne

Emission de certificats de dépôts spéciaux à un taux d'intérêt s'élevant graduellement jusqu'à 4 p. c. l'an suivant termes. Intérêt de 3 p. c. sur dépôts payables à demande.

Correspondants à l'Etranger:

ETATS-UNIS—New York: Metropolitan Bank, Citizens Central National Bank. BOSTON: National Bank of the Republic. CHICAGO: National Bank of the Republic, Continental National Bank. ANGLETERRE: The Capital and Counties Bank, Limited, Banque de Montréal. FRANCE: Société Générale, Comptoir National d'Escompte de Paris, Crédit Lyonnais. ALLEMAGNE: Deutsche Bank. AUTRICHE: Banque Impériale et Royale Privilegiée des Pays Autrichiens. ITALIE: Banca Commerciale Italiana.

LA BANQUE MOLSON

Incorporée en 1855

BUREAU PRINCIPAL, MONTREAL.

Capital payé - - - - - \$3,261,090

Fonds de Réserve, - - - - - \$3,261,090

JAMES ELLIOT, Gérant Général.

A. D. DURNFORD, Inspecteur en Chef et Surintendant des Succursales.
Succursales dans la Province de Québec:

- ARTHABASKA
- CHICOUTIMI
- DRUMMONDVILLE
- FRASERVILLE et RIVIERE DU LOUP
- KNOWLTON [STATION]
- LACHINE LOCKS
- MONTREAL—
- RUE ST-JACQUES—
- RUE STE-CATHERINE—
- MAISONNEUVE—
- MARKET AND HARBOUR—
- ST-HENRI—
- QUÉBEC
- RICHMOND
- SOREL
- STE-FLAVIE STATION
- STE. THÉRÈSE DE BLAINVILLE
- VICTORIAVILLE

61 Succursales dans tout le Canada.
Agences à Londres, Paris, Berlin et dans toutes les principales villes du monde.
Emission de Lettres de Crédit pour le commerce et lettres circulaires pour voyageurs.

des preuves autres que celles qui ont été fournies jusqu'alors.

Toutefois, si cet inventeur a trouvé un auxiliaire de la combustion parfaite, il aura droit à la gratitude de tous les habitants des villes, à l'exception des inspecteurs chargés de faire observer les règlements concernant la fumée; leurs fonctions cesseraient en effet, si la combinaison de sel, d'acide oxalique et d'eau produisait tout l'effet qui en est attendu.

La fumée est due à une combustion imparfaite, à du carbone non brûlé. Tout agent qui accomplira la combustion de ce carbone, sans lui permettre de s'échapper dans l'atmosphère par la cheminée, résoudra le problème de la fumée et empêchera celle-ci de se produire.

Espérons que le cordonnier de Pennsylvanie a découvert un agent de ce genre, mais n'y croyons pas trop. Il est vrai que nous traversons une période de miracles, mais le monde est devenu si sceptique qu'il lui faut des preuves absolument convaincantes pour le persuader de la réalité des faits.

UTILISATION DES VIEILLES CHAUSURES

Veut-on savoir ce que deviennent les innombrables paires de chaussures jetées au rebut?

Dans certaines usines on se sert des vieux souliers pour obtenir le prussiate—avec lequel se fabrique le bleu employé en peinture—en les calcinant avec de vieux clous ou des rognures de fer et de la potasse. On les pulvérise aussi, puis on les mélange avec de la chaux hydraulique, de la colophane, du brai de pétrole et de l'huile de lin; il résulte ainsi une pâte, qui, étendue sur des bandes de forte toile, permet d'obtenir des tapis ressemblant beaucoup à ceux de linoléum ordinaire. On peut encore les traiter par le chlorure de soufre, les pulvériser, les incorporer à une masse résino-gommeuse; puis les mouler en forme de peignes ou de boutons, voire même en monture de dentiers artificiels.

LA CONSERVATION DE LA PÂTE DE BOIS

Le lieu de magasinage joue un grand rôle pour la conservation de la pâte de bois humide. Les genres de construction des magasins à pâtes sont très différents suivant les usines, mais c'est dans les magasins comme en possèdent les usines des pays du Nord que la pâte se conserverait le mieux.

D'après notre confrère "La Papeterie", la construction de ces magasins est très simple; ils sont construits en bois au moyen de fortes planches, bien protégées et surélevées d'environ 18 pouces au-dessus du sol par quatre grosses pierres. Entre les planches du plancher, on laisse des ouvertures de 2 pouces de largeur, de telle façon que la couche de pâtes

P. A. GAGNON

EXPERT COMPTABLE ET AUDITEUR
Membre de l'Association des Comptables
Chambres 10 et 11, Edifice Alliance
107 rue St-Jacques, - - - MONTREAL
Bell Main 4912

C'EST UN FAIT ACQUIS

que dans la vie pratique des affaires,
les annonces insérées dans un bon
journal de la partie, rapportent.
Faites un essai dans le "Prix Courant"
et vous serez satisfait.

La Banque d'Épargne de la Cité et du District de Montréal

L'assemblée générale annuelle des actionnaires de cette banque aura lieu à son bureau principal, rue St-Jacques, mardi le sept mai prochain, à midi, pour la réception des rapports et états annuels et l'élection des directeurs.

Par ordre du bureau de direction,
A. P. LESPERANCE,
Gérant.

Montréal, le 4 avril 1907.

PATENTES OBTENUES PROMPTEMENT

Avez-vous une idée?—Si oui, demandez le Guide de l'Inventeur qui vous sera envoyé gratis par **Marion & Marion, Ingénieurs-Consuls**.
Bureaux: { Edifice New York Life, Montréal,
{ et 407 G Street, Washington, D. C.

Téléphone Est 2358

J. E. CHAMPAGNE

Expert Comptable et Auditeur

Organisation de Comptabilité
d'après les meilleurs systèmes

290 rue St-André, - MONTREAL

Arthur W. WILKS J. Wilfrid MICHAUD

WILKS & MICHAUD

Comptables, Auditeurs, Commissaires pour
toutes les Provinces

Règlement d'affaires de Faillites

601 BATAVIE BANQUE DES MARCHANDS

Téléphones (BELL MAIN 5°00
(MARCHANDS 849 MONTREAL

POLICES CLAIRES CONTRATS RAISONNABLES.

Les Polices sont simples et claires; les
Contrats sincères et équitables.

UNION MUTUAL LIFE INSURANCE CO.

Portland, Maine.

Pour agences, s'adresser à **Henri E. Morin**,
surintendant, ou à **W. I. Joseph**, gérant, 151
rue St. Jacques, Montréal; **Geo. P. Chateau-**
vert, 405 rue St. Jean, Québec; **J. P. Michaud**
Fraserville, Québec.

L. R. MONTBRIAND,

Architecte et Mesureur,
No 230 rue St-André,
Montréal.

inférieure, qui est attaquée la première par les moisissures et les taches, soit toujours en contact avec de l'air frais, tout en étant protégée contre le vent, la poussière et le soleil. C'est de cette manière que l'on conserve en Suède la pâte en bon état à toute saison de l'année.

Dans les pays plus au sud et par conséquent plus chauds, il est au contraire à recommander d'avoir à sa disposition des magasins mieux conditionnés, avec une bonne circulation d'air. On ne doit en aucun cas jamais déposer la pâte directement sur un sol en ciment ou en pierre, car le ciment ou la pierre n'absorbent pas l'humidité qui se dégage de la pâte, et il en résulte une fermentation qui fait pourrir la pâte en peu de temps, les balles étant infestées les unes après les autres. On peut en tout cas être sûr qu'avec un magasin disposé convenablement, la formation de moisissures et de taches, qui a son origine en partie dans le bois même et en partie dans l'eau, peut être efficacement combattue.

LONGEVITE DES GRAINES

On ignore combien de temps les graines des divers végétaux conservent leurs facultés germinatives. Seul jusqu'ici, le botaniste A. de Candolle avait étudié la question. En 1846 il sema les graines de 368 espèces différentes récoltées par lui-même et conservées depuis quatorze ans; il vit germer 17 espèces: 5 malvacées (sur 10 semées), 9 légumineuses (sur 45), 1 labiacée (sur 30). M. Paul Becquerel a repris cette étude sur une plus vaste échelle et il en a communiqué les résultats à l'Académie des Sciences.

On a semé 550 espèces appartenant à trente familles de monocotylédones et dicotylédones. Ces graines étaient conservées au Muséum depuis un temps variant de 25 à 130 ans. Elles furent lavées à l'eau stérilisée, décortiquées quand le tégument paraissait trop imperméable, puis placées sur cotop hydrophile aseptique humide dans une cuvette de verre, recouverte d'une lame de verre, qui fut maintenue à la température constante de 28 degrés. Sur ces 550 espèces, représentées chacune par une dizaine de graines, 25 seulement ont germé.

Des graines, âgées de 30 à 60 ans, dont plusieurs avaient la réputation d'être bonnes durant plusieurs siècles, n'ont pas germé. De ce nombre, le pavot, le tabac, l'euphorbe, la digitale, etc.

Les graines qui ont germé, ayant plus de 80 ans, appartiennent aux espèces suivantes: *Acacia bicapsularis*, *Cytisus biflorus*, *Leucoena lecocuphala*. Ces graines ont un tégument épais assurant une imperméabilité au gaz de l'atmosphère presque aussi parfaite que si cette imperméabilité était réalisée artificiellement. Cette particularité s'accorde avec le fait, universellement connu aujourd'hui, que la dessiccation est une condition indispensable de la bonne conservation des semences.

L'ASSURANCE MONT-ROYAL

Compagnie Indépendante (incendie)

Bureaux : 1720 rue Notre-Dame

Coin St-François-Xavier, MONTREAL
 RODOLPHE FORGET, Président.
 J. E. OLIVIER, Jr., Gérant-Général.

"La Providence"

ASSURANCE CONTRE LE FEU

Bureau Principal : 52, rue St-Jacques,
 MONTREAL.

SPECIALITÉS : Risques Commerciaux à 20 p.c. de réduction—Pourquoi tous les marchands ne profiteraient ils pas de ce grand avantage? La Cie n'a aucune réclamation non payée—On demande des Agents—S'adresser à

L. A. PICARD, Gérant.

Sun Life Assurance Company of Canada

Bureau Principal, - MONTREAL

L'homme habile à prendre des assurances et qui veut conduire son affaire d'une manière strictement honnête et honorable, a une excellente occasion de le faire dans cette Compagnie "Prospère et Progressive." Ecrivez au Surintendant des Agences à Montréal.

LA PROVINCIALE

Assurance-Mutuelle-Incendie

Bureau-chef: EDIFICE GUARDIAN
 160, RUE ST-JACQUES
 MONTREAL.

Sécurités absolues. Taux raisonnables.
 AGENTS demandés dans toutes les localités.

LA CANADA LIFE A PAYÉ

En 1905, aux détenteurs de polices ou leurs représentants : : : : :

\$3,272,000

contre des paiements similaires de

\$4,954,000

faits par les vingt-et-une autres compagnies Canadiennes.

(ÉTABLIE 1855)

The Phenix Insurance Company
 OF BROOKLYN

TOTAL DE L'ACTIF - - \$7,112,413.30

Robert Hampson & Son, Agents,
 39 rue St-Sacrement, Montréal

Assurances

ASSURANCE CONTRE LE FEU

La Compagnie des Marchands

La Compagnie d'Assurance des Marchands contre le feu est une Compagnie qui vient de s'organiser sous le patronage et avec le concours des Marchands-Détailliers.

Cette Compagnie a acquis une charte du Gouvernement de la Province de Québec qui date du 8 janvier 1894.

Cette charte n'a jamais été mise en opération, la nouvelle organisation l'a acquise et s'occupe actuellement de la souscription du capital, conformément aux dispositions de cette charte.

D'après les informations que nous avons obtenues, ce capital est, à l'heure actuelle, presque entièrement souscrit.

Les directeurs provisoires de cette Compagnie sont :

Président : M. Alfred Girard, C.R., M.P.P., Président de la Cie de Pouvair électrique de Québec.

Vice-Président : Dr P. J. M. Bissonnette, M. P. P. Directeurs : MM. J. E. Duhamel, notaire, ex-M.P.P. et inspecteur des bureaux d'enregistrement; Henri Boucher, négociant; Joseph Lafontaine, M.P.P.; L. H. Desjardins, marchand; Dr F. H. Daigneault, M.P.P., Président de "The Farmer Shoe Co." et maire d'Actonvale.

Le Gérant est M. L. A. Picard, Gérant de la "Providence" Cie d'Assurance contre le feu.

Le capital autorisé de cette Compagnie est de \$750,000 dont \$150,000 souscrits et \$50,000 payés.

Il a été déposé \$25,000 auprès du gouvernement de Québec aux termes de la loi.

Les organisateurs de cette compagnie ont eu en vue d'abord de protéger le public et en particulier les Marchands-détailliers contre les fluctuations qui se produisent dans les taux des assurances contre l'incendie et ensuite de conserver dans le pays les sommes considérables qui sont annuellement payées aux actionnaires étrangers des grandes compagnies d'assurance contre le feu, sous forme de dividendes.

En effet, l'an dernier près de cinq millions ont été perçus pour primes d'assurances dans la Province de Québec; sur ce chiffre considérable \$929,719.52 seulement ont été payés aux compagnies de la Province.

COMPAGNIE MONTREAL-CANADA.

d'Assurance contre l'Incendie

Ci-devant

LA COMPAGNIE D'ASSURANCE MUTUELLE
 CONTRE LE FEU DE LA CITE DE MONTREAL.

ÉTABLIE EN 1859

Capital autorisé - - - - - \$1,000,000.00
 Actif net excédant - - - - - 480,000.00

Dépôt au gouvernement du Canada pour la garantie des porteurs de polices - - - - - 60,000.00

Sinistres payés à date - - - - - 888,021.10

Cie indépendante. Taux modérés.

J. B. LAFLEUR, - - - - - Président

L. J. MCGHEE, - - - - - Directeur-Gérant

BUREAU PRINCIPAL :

59 rue St-Jacques, Edifice "La Presse"

MONTREAL

On demande des agents pour les localités non représentées.

Enfermez vos soucis de bureau dans votre place d'affaires pendant la nuit. Il pourrait arriver que le lendemain matin ils aient disparu.

WESTERN

Assurance Co.

Compagnie d'Assurance contre l'Incendie et sur la Marine

INCORPORÉE EN 1851

ACTIF, au-delà de - - - - - \$3,570,000

REVENU pour 1906, au-delà de 3,609,000

Bureau Principal: TORONTO, Ont

Hon. GEO. A. COX, Président.

W. R. BROCK, Vice-Président.

W. B. MEIKLE, Gérant-Général.

C. C. FOSTER, Secrétaire.

Succursale de Montréal :

189 rue Saint-Jacques.

ROBT. BICKERDIKE, Gérant

LA COMPAGNIE D'ASSURANCE

LIVERPOOL & LONDON & GLOBE

L'actif en espèces dépasse - - - - - \$56,000,000

Les Placements Canadiens dépassent - - - - - 3,750,000

Les Réclamations payées dépassent - - - - - 230 000 000

SUCCURSALE CANADIENNE :

Bureau Principal, Edifice de la Cie, Montreal.

Directeurs Canadiens :

E. S. CLOUSTON, Ecr. Président

GEO. E. DRUMMOND, Ecr., F. W. THOMPSON,

Ecr., JAMES CRATHERN Ecr.

J. GARDNER THOMPSON, Gérant Résident.

WM. JACKSON, Assistant Gérant.

THE METROPOLITAN LIFE INS. CO.

STOCK COMPANY

Incorporée par l'état de New-York.

La Compagnie du Peuple, par le Peuple, pour le Peuple.

ACTIF : \$176,429,015 04

A plus de polices payant primes en force (11 ans) aux États-Unis et au Canada que n'importe quelle autre compagnie et, pendant chacune des dix années passées, a accepté et émis plus de polices nouvelles en Amérique que n'importe quelle autre compagnie.

MOYENNE D'UNE JOURNÉE D'OUVRAGE.

Réclamations payées.....	} Par jour	412
Polices échues.....		6,163
Nouvelles Assurances inscrites,		\$1,320,403.09
Paiements aux porteurs de Polices et additions à la Réserve.....		\$138,909.09
Actif accru.....		\$81,465.58

A déposé avec le Gouvernement du Dominion, pour la protection des détenteurs de polices au Canada en titres Canadiens, plus de \$3,000,000.00.

\$1,692,868,585.00 d'assurances en vigueur sur 9,019,137 Polices.

Si de grandes compagnies américaines ou anglaises trouvent leur profit à faire le commerce d'assurance chez nous, c'est que ce commerce leur est profitable, il n'y a pas de raison pour qu'il ne le soit pas aux compagnies canadiennes.

La nouvelle Compagnie est formée par un groupe de gens sérieux bien connus du public et qui ont l'expérience de l'assurance sur le feu.

Son succès paraît donc certain et nous le lui souhaitons grand et rapide en vertu de la devise: "Le Canada aux Canadiens."

La Compagnie d'Assurance des Marchands contre le feu, sera en opération dans deux mois environ.

Pour tous renseignements relatifs, soit à la souscription, soit aux taux d'assurance, s'adresser à M. L. A. Picard, gérant, 52 rue St-Jacques, Montréal.

CLASSIFICATION DES RISQUES D'INCENDIE

Conférence faite au "Insurance Institute" de Toronto, par A. C. Fairweather

Quand on m'a demandé de faire une conférence sur le sujet de la classification, je me suis d'abord demandé comment j'intitulerais cette conférence. Malheureusement pour moi ou pour toute autre personne essayant d'écrire sur ce sujet, l'histoire de l'assurance contre l'incendie n'indique nullement comment les assureurs ont fixé, au début, le prix de leurs polices pour un risque donné quelconque. La seule conclusion à la-

quelle on puisse arriver, c'est que ce travail a été fait purement au hasard. Toutefois, avec le temps et l'expérience, je suppose qu'ils ont dû adopter quelque système inconnu de la génération actuelle.

Quant à ce qui concerne notre époque, je crois que la première méthode réellement scientifique adoptée pour l'égalisation des taux a été l'introduction de la clause de coassurance.

Je ne peux faire mieux que de citer un article tiré du journal "Insurance Economist". La gradation des taux d'assurance contre le feu, d'après le montant des polices d'assurance, est conforme aux principes de bonne économie et c'est une méthode équitable de déterminer le prix qui doit être payé pour l'indemnité à recevoir.

"Personne ne dénierait le fait qu'un manufacturier ou un marchand, en établissant le prix de ses marchandises doit, au moins, couvrir le coût de la production. S'il vend une portion de ses produits à moins qu'au prix de revient, il doit recevoir pour le reste un prix suffisant pour compenser la différence; s'il ne peut niveler la perte en obtenant des prix plus élevés pour le reste de ses marchandises, il fait faillite et s'il obtient ce prix plus élevé, il exploite une partie de sa clientèle en lui faisant indûment payer les avantages accordés à l'autre partie.

"Par conséquent, s'il peut adopter une méthode, soit par lui-même, soit au moyen d'une entente avec ses concurrents, méthode qui fera ressortir l'inégalité des prix à la clientèle, c'est son devoir de le faire; il se conformera ainsi à de bons principes commerciaux.

C'est ainsi que les Compagnies d'assurance contre l'incendie ont adopté la clause de coassurance.

Qu'est-ce qu'on entend alors par le coût d'assurance d'un risque? Comment ce coût est-il déterminé?

Le coût d'assurance d'un risque donné est établi en prenant la moyenne des risques de perte dans un groupe ou dans une classe donnée de personnes; et le risque de perte est déterminé principalement par les pertes qui ont déjà été subies dans ce groupe ou dans cette classe.

Comme exemple, considérons cent constructions d'une classe déterminée. Admettons que ces risques soient d'une valeur uniforme de \$5,000. L'expérience a prouvé que, dans une seule année ou dans une série d'années, la perte totale, par suite d'incendies, sur ces cent risques, s'élèverait en moyenne à \$5,000. Le coût de l'assurance de chaque risque sera donc de \$50 par an, et la Compagnie devrait recevoir ce montant de primes afin de couvrir le coût de l'assurance. Par conséquent, si le propriétaire des constructions prend une assurance de \$5,000, valeur totale de la construction, le taux pour couvrir le coût de l'assurance devrait être de 1%; s'il prend une assurance de \$2,500, c'est-à-dire pour la moitié de la valeur de la construction, le taux pour couvrir le coût devrait être plus élevé, 1.8 p. c. environ.

Dans un excellent traité intitulé "Graded Co-Insurance," Herbert Wilmerding a fait des estimés très exacts des taux qui régneraient là où les polices seraient faites pour une valeur inférieure à

[A suivre].



La Grande Police Industrielle de la Banque d'Épargne

ASSURE VOTRE VIE ET REMBOURSE VOTRE ARGENT.—3c. PAR SEMAINE EN MONTANT

Déposée et émise uniquement par

THE UNION LIFE ASSURANCE COMPANY.

CAPITAL ENTIEREMENT SOUSCRIT

UN MILLION DE DOLLARS.

H. POLLMAN EVANS,
Président.

BUREAU PRINCIPAL: 54, rue Adélaïde Est
TORONTO.

AGENTS
DEMANDES.



HENRY E. DUNN, Président

Etablie en 1849.

L'Agence Mercantile Bradstreet.

THE BRADSTREET CO., Propriétaires.

Bureau Exécutif: 346 et 348, BROADWAY, NEW-YORK.

Succursales dans les principales villes des Etats-Unis, du Canada, du continent Européen, en Australie et à Londres, Ang.

La Compagnie Bradstreet est la plus ancienne et, financièrement la plus forte organisation en son genre—travaillant dans un seul intérêt et sous une direction unique—avec des ramifications plus étendues, avec plus de capital engagé dans son entreprise et une dépense d'argent plus considérable pour l'obtention et la dissémination d'informations qu'aucune institution similaire au monde.

Puissance du Canada

CALGARY, Alta.
HALIFAX, N.S.
HAMILTON, Ont.
LONDON, Ont.
MONTREAL, Qué.
OTTAWA, Ont.

McDougall Block
Metropole Bldg, 191 Hollis
39 James St., South
365 Richmond
Batisse Banque Impériale
Coin Bank et Sparks

WINNIPEG, Man.
QUEBEC, Qué.
ST. JOHN, N.B.
TORONTO, Ont.
VANCOUVER, B.C

William Ave et Main
111 Cote de la Montagne
74 Prince William
McKinnon Bldg. Jordan & Melinda
Coin Hasting West et Gamble

BUREAU DE MONTREAL: BATISSE DE LA BANQUE IMPERIALE, 284 Rue ST-JACQUES,

JOHN A. FULTON, Surintendant.